Midwest Inter-Library Center, Chicago

Midwest Inter-Library
5721 Cottage Grove Ave.

SANDARA

THE LEAGUE

LITHUANIAN NEWSPAPER

SANDARA
Published by the
Lithuanian National League
of America
Consisting of 100 Branches Located
in all Principal Cities of the
United States
840 W. 33rd St., Chicago 8, Ill.
Phone YArds 7-4789

VOL. XLIX — PENKTADIENIS LAPKR. - NOVEMBER 30 D., 1962 M. — NO. 48

Sovietai Bando Palaikyti Kubą Savo Kontrolėje

BRUOZAI

— Bruo V. G. —

KALĖDINIS SEZONAS JAU PRASIDĖJO

ALT "REFORMININKAI" DAR NENUSIRAMINO

APSIGYVENS TOLIAU NUO CIVILIZACIJOS

Lapkričio mėnuo jau užsibaigė ir dabar pradėsime kalėdinį sezoną, kuriame šeimininkaus "Santa Claus" arba Kalėdų Diedukas. Vidurmiesčių gatvės ir krautuvės jau pasipuošė švenčių simbolais, o neužilgo ir mes pradėsime sukti galvas apie dovanų pirkimą.

Visi tie sujudimai pagyvina mus pačius ir gerbsti pamiršti daugelį kasdieninių rūpesnių. Jeigu ne Kalėdų šventės, tai šis sezonas būtų gana nuobodus ir monotoniškas.

—o—

Kaip atrodo, tai Amerikos Lietuvių Tarybos "reformininkai" toli gražu dar nėra patenkinti tuom, ką jie iki šiam laikui yra atlikę. Mūsų akimis žiūrint, jie jau privirė nemažai košės ir sutrukdė ketvertai mėnesių tarybos darbą, bet didelių ambicijų vyrukams to dar neužtenka.

Jie per savo spaudą reikalauja, kad ALT'o valdyboje bendruomeninkams būtų skirta 8 vietos, o likusioms dviem grupėms suteikta tik po vieną vietą. O jeigu tas nebus padaryta, tai jie viską sulyginsią su žeme.

— o —

Ryšiumi su tuom, prisimena pasakojimas apie Babilonijos bokšta, kuri bestatant susimaišė "liežuviai" tiems, kurie dirbo prie to projekto.

Pas mus atsitiko truputį kitaip. Čia tiems vyrukams, kurie užsimojo apversti ALT'a aukštyn kojom, greičiausia bus susimaišęs galvojimo procesas. Kitaip juk, jie neskelbtų tokių nesamoniu apie ALT'a ir neardytų bendro darbo Lietuvos išlaisvinimui.

— o —

Pietinėje Suvalkijos dalyje, Trakiškiuose, Seinuose, Kreivėnuos ir Punske, kuriuos dabar valdo Lenkija, didžiuma gyventojų sudaro lietuviai. Nepaisant i tai, vietiniais kunigais ten yra paskirti lenkai, nemokanti lietuviškai.

Ir štai kas ten dabar atsitinka. Kaip tik kunigas prabila lenkiškai, susirinkę į bažnyčią žmonės pradeda giedoti lietuvišai Ir lenkiški kunigo žodžiai paskęsta lietuviškuose garsuose.

— o —

Kunigas, nulipęs iš sakyklos pradėjo garsiai kolioti susirinkusius, reikalaudamas sustabdyti giedojima. Bet tas reikalavimas nebuvo išpildytas.

Sekanti sekmadienį atvyko į Prienus vyskupas iš Lomžos ir paskelbė, jog visi triukšmadariai bus pasiųsti į pragarą, bet lenkas kunigas pasiliksiąs. Tuomet dalyvavusieji pamaldose, apleido bažnyčią ir viduje pasiliko vos trejetas senų moterėlių.

Ir iki paskutinio laiko, lietuviai neįkelia kojos į bažnyčias, kuriose kunigas nekalba lietuviškai.

— o —

Iš to jau galime suprasti, jog lenkų dvasiškija tęsia savo nutautinimo politiką, kurią ji pradėjo nuo Jogailos ir Jadvygos laikų. Bet pietinės Suvalkijos lietuviai, griežtai stojo ginti savo gimtinę kalbą ir nepasiduoda lenkinimui.

Pradžioje lapkričio mėnesio, šiais metais, lietuvių delegacija buvo nuvykusi pas Lomžos vyskupą ir paprašė kad būtų paskirti jiems lietuviai kunigai. Tačiau delegatai nieko nelaimėjo. Vyskupas isakė jiems grįžti į bažnyčias ir klausyti lenkiškų pamaldų. Delegatai nesutiko su tuom ir grįžę namo patarė savo tautiečiams toliau boikotuoti lenkiškas pamaldas.

— o —

Belgijos sostinės Briuselio gyventojas, olandu kilmės Theo Spannenburg, pardavinėjęs šaldytuvus, nusprendė nutraukti ryšius su moderniąe civilizacija ir apsigyventi vienoje Galapagos salu, esančiu ne taip toli nuo Pietų Amerikos.

Spannenburg tvirtina, jog nors jo biznis gerai sekėsi, bet jis jau nebegalis pakesti triukšmingo, itempto gyvenimo, skubotumo ir nervu gadinimo.

—o—

Nuvykęs i tas salas su savo žmona ir 13 metu sūneliu, jis įsisteigs ten ūkį, augins gyvulius, žuvavs ir medžios. Su savim pasiims tik kaikuriuos reikalingiausius dalykus. Radio nenori — nes kam palaikyti ryšį su tuo pasauliu, nuo kurio pabėgo?

Klausimas tačiau, kaip ilgai jis ten pasiliks? Po metu, kitu jis išsiilgs to, ka apleido ir vėl sugrįš į įprastą jam gyvenima.

— o —

Darbo Departamentas Washingtone paskelbė, jog amerikiečiai šiuo metu išleidžia automobilio išlaikymui veik tiek pat kiek už buta, priskaitant šviesa ir kura.

Detroite 17.1 nuošimtis šeimos biudžeto eina butui, o automobiliui — 15.5 nuoš. Chicagoje ai automobiliui išleidžiama 12.8 šeimos įeigų.

Nepaisant i tai, automobiliu miestuose jau yra tiek daug, kad jie paraližuoja judėjimą gatvėse.

Nedrįso Kitaip Atsiliepti

Sportininkė J. Daktaraitė Nepatenkinta New Yorku

Neseniai JAV-se viešėjo vyrų ir moterų Sovietų S-gos krepšininkų rinktinės. Buvo ir lietuvių: sovietų vyrų rinktinės treneriu buvo Stepas Butautas, o moterų rinktinėje žaidė kaunietė Jūraitė Daktaraitė. "Tiesoje" (264 nr.) atpasakotas A. Laurinčiuko pasikalbėjimas su J. Daktaraitė apie įspūdžius JAV-se. Ji New Yorke dabar buvusi jau antrą kartą. Girdi, miestas jai anksčiau atrodęs slogus, o dabar — dar slogesnis. "Tiesos" atstovui ji tegalėjo pasakyti, kad...didžiuojasi Lietuvos miestų gražėjimu ir Lietuvos gyventojus pasveikinusi bolševikinės — spalio šventės proga.

California Prisiveia New Yorko Valstija

Washington. — Gyventojų skaičiumi California baigia prisivyti New Yorko valstiją. Jas skiria tik 234.000 asmenų.

New Yorko valstijoje šiuo metu gyvena 17.204,000 žmonių, o Californijoje — 16.700,000.

DEL BLOGO ORO SUNYKO DAUG DERLIAUS LIETUVOJE

Žemdirbiai Raginami — Ju Laukia Dar Daug Darbų

Ryšium su Maskvoje įvykusiu partijos ck plenumu, Lietuvos žemės ūkio darbuotojams per Vilniaus radija lapkričio 15 d. pasakytame žodyje LKP ck žemės ūkio skyriaus ved. pavaduotojas kalbėjo apie atliktus ir būsimus žemės ūkio darbus.

Jis pripažino, kad, girdi, dėl nepalankios vasaros ir rudens padėta daug pastangų susidoroti su derliumi, talkon buvo kviečiami pramonės darbininkai, studentiia ir moksleiviia (šiems už talką atskirai partijos padėkota).

Su cukrinių runkelių sudorojimu, matyt, prasti reikalai, nes partijos pareigūnas šaukė — meskite visas jėgas tų runkelių sudorojimui! Esa, pieno valstybei buvo parduota 10% daugiau, o mėsos 6% daugiau negu pernai.

Ligi metu pabaigos likus nedaug laiko, dabar žemdirbiai raginami baigti derliaus nuėmima, kulti grūdines kultūras, supilti sėkla, na, vpatingai — parduoti valstybei nustatytą grūdu, bulviu, gyvulininkystės produktu kieki. Dar pareigūnas pripažino, kad girdi, nepaslaptis, kad dėl blogu oro salygu žymiai nukentėjusi pašarų kokybė ir kiekybė.

Na, o kadangi buvo laukiama prasidėsiant Maskvos plenumui, tad jis nelyginant koks valdovas — išminčius turėsias duoti nauja kryptį, nauius nurodymus ir būsia pasiekti dar šaunesni rezultatai. O jūs, žemdirbiai, tik dirbkite, tik laiku pristatykite prievoles valstybei....

Bendrai imant, amerikiečiai išleidžia 10 nuoš. savo ieigu pirkimui ir išlaikymui automobiliu.

Trys Vakaru Europos Šalys Pasižadėjo Pirkti Ginklu J. V.

Sulaikymui perdidelio aukso išplaukimo i kitus kraštus, kaikurios vakaru Europos šalys pasižadėjo pirktis daugiau ginklu Jungtinėse Valstybėse, ir tuo būdu gražinti dali to aukso.

Taip, pavyzdžiui, Vakaru Vokietijos saugumo ministras Strauss pasirašė sutarti su amerikiečiu saugumo sekretoriaus pavaduotoju Roswell Gilpatric, pagal kuria vokiečiai per ateinančius du metu nupirks šioje šalyje ginklu už 600 milionu dolerių kasmet.

Panašiai, Prancūzija ir Italiija pasižadėjo padarytl žymesnius ginklu užpirkimus Jungtinėse Valstybėse. Italiija yra nusprendusi sumodernizuoti savo karines paiėgas ir subendrinti savo ginklus su kitais NATO nariais.

Gydytojas Apskundė Vaistų Gamintojus

Memphis, Tenn. — Dr. Burt Friedman užvedė bylą federaliam teisme reikalaudamas šim to tukstančių dolerių atlyginimo iš vaistus gaminančios Richerdson - Merrell kompanijos.

Pasak gydytojo, tos kompanijos pagamintos piliulės MER-29, kurias jis pats vartojo, prašalino nuo jo galvos visus plaukus, sukėlė akių kataraka ir ne gana to-jo oda pageltonavusi.

MER-29 tapo ištrauktos iš rinkos, kai paaiškėjo jog tos piliulės padaro daugiau blogo, negu gero.

Plienas iš Užsienio Amerikiečių Rinkoje

Pittsburgh, Pa. — Ekzekutyvis vice prezidentas U. S. Steel Corporation Norman B. Obbard pareiškia, jog atgabenamas iš vakaru Europos plienas privertčia amerikiečiu kompanijas numušti kainas.

Daug plieno žemesniomis negu amerikiečiu kainomis atvežama iš vakarų Vokietijos.

Sovietų Šnipo Reveliacija

Šiomis dienomis amerikiečių knygynuose pasirodė knyga "Spy in the US." Jos autorius yra Povilas Monat, buvęs komunistinio lenkų režimo karo attache Washingtone.

Be tiesioginių savo paregių, jam buvo pavesti verbuoti šnipus šioje šalyje ir išgauti karines paslaptis. Tokių šnipų Sovietai turi devynias galybes, net ir tarpe tų, kurie patys pabėgo nuo raudonųjų teroro.

Pasak Povilo Monat, šnipams Amerikoje durys daug kur yra atviros, netgi tokiam Pentagone, kur jam pačiam teko lankytis ir išgirsti naudingų sau dalykų.

Minėtas Povilas Monat yra buvęs užgrūdintas komunistas. Už tai jam ir pavesdavo atsakomingas diplomatines pareigas. Jungtinėse Valstybėse jis atlikinėjo šnipavimą per trejetą metu. Diplomatinis pasas jam daug kur pagelbėdavo.

Bet laikui bėgant jis arčiau susipažino su laisvu amerikiečių gyvenimu, pamėgo jį ir nusprendė pabėgti iš ambasados ir atsižadėti hipokritiško ir apgaulingo komunizmo.

Dabartinė jo gyvenama vieta Jungtinėse Valstybėse laikoma slaptybėje ir apie ją žino tik pora FBI agentų.

Maskva Reikalauja iš JAV. Garantijos Neužpulti Kubos

SOVIETAI BANDO IŠGAUTI PRIPAŽINIMĄ JOG KUBA YRA NAUJAS JŲ "SATELITAS"

Washington. — Nors, kaip atrodo, Sovietai iškraustė iš Kubos savo atomines raketas ir karinius lėktuvus, tačiau tuomi dar neužsibaigė Jungtinių Valstybių vargai su Kuba. Neseniai valstybės sekretorius Dean Rusk įspėjo nebuti perdaug optimistais šiuo atžvilgiu, nes vykstančios derybos del Kubos dar daug ko neišsprendė.

Vienas dalykas, kuris atrodo gana keistai, yra štai koks: derybas del Kubos tenka vesti su Sovietais, tartum toji sala būtų Maskvos kolonija. Netgi prez. Kennedy pereitą ketvirtadienį buvo priėmęs Chruščiovo padėjėją Anastazijų Mikojaną ir su juomi tarėsi tarpe kitu reikalų ir apie Kubą.

Tikrenybėje, Sovietai neturi jokių teisių kalbėti Kubos vardu ir netgi statyti tam tikrus reikalavimus Jungtinėms Valstybėms. Tuom tarpu Baltasis Namas paskelbė, jog pasikalbėjimai tarpe prez. Kennedy ir Mikojanu suksis apie Kubos problemą.

Jungtinės Valstybės reikalauja, kad i Kuba būtu ileista specialė komisija, kuri vietoje ištirtu ar ten nepaliko užslėptu baziu atominėms raketoms ir tuom pat sykiu prižiūrėtu, kad ofenzyviniai ginklai nebūtu įvežami į Kuba.

Iki šiam laikui, kaip pasirodo, tokiu garantiiu nei iš Sovietu, nei iš paties Castro režimo dar nėra gauta. Kas keisčiausia, tai kad Sovietai reikalauja garantijos iš J. V., kad pastarosios nederys invazijos į Kuba. Taigi, čia vėl pasireiškia keistas faktas, jog Kuba yra patekusi i Sovietu globa ir ta netiesioginiai pripažista Washingtonas Kitaip juk netektų ristі tą problemą su rusais.

Yra pagrindo manyti, jog ryšiumi su "nuginklavimu" Kubos, Chruščiovas bando išgauti iš prez. Kennedy toli siekiančiu nuolaidu vakarų Berlyno reikale ir tuom pat sykiu panaikinimo amerikiečiu baziu Turkijoje.

Žinoma, Jungtinės Valstybės negali priimti tokio "kompromiso", kuris būtų naudingas tik Sovietams. Ši šalis taipgi neprivalėtu duoti bent kokių nažadu Mikojanui ar Chruščiovui, jog į Kuba nebus daroma tokios invazijos, nes suteikimas tokios garantijos Maskvai, reikštu pripažinimą jog Kuba yra sovietinė kolonija.

Turistai Išleidžia Chcagoje $1 Bilijoną

Atvykstantieii i konvenciias Chicagoje, arba šiaip turistai iš kitu vietovių praleidžia kasmet apie milionų doleriu Iš to gerokai pasipelno viešbučiai ir krautuvės.

Vienatvėje žmogus gali jaustis tik tada, kai jis nėra vienumoje.

Tokį Orą Pranašauja Gruodžio Mėnesiui

Oro pranašai Chicagoje tikrina, jog pradžioje gruodžio mėnesio temperatūra būsianti palyginamai švelni ir tik antroje savaitėje ji nukris iki 14-15 laipsniu.

Kalėdu šventės bus šaltokos, bet be sniego. Tikroji žiema pasirodysianti tik po Naujų metu.

Bet atsiminkime, jog ir matereologai suklysta savo spėliojimuose.

Arbata Milteliuose

New York. — Sumaltoji arbata įgyja daugiau populiarumo. Šiais metais jos parduota 10 nuoš. daugiau, negu per ta pati laiką pereitais.

Pragyvenimas Brangsta Ir Vakarų Europoje

Columbus, O. — Ohio valstijos ekonomistai teigia, kad pragyvenimas, kai kuriose Europos šalyse daug sparčiau kyla, negu šioje šalyje.

Jie sako, kad pragyvenimas JAV-se per pastaruosius 12 mėnesiu pakilo 1.2 nuošimčius. O Danijoje, Anglijoje, Norvegijoje ir Prancūzijoje, tuo pačiu laikotarpiu pragyvenimas pakilo tarp 5 ir 5,9 nuošimčių.

Surengė Karališką Puotą Savo Rėmėjams

Edward Kennedy, laimėjęs Mass. valstijoje rinkimus i J. V. Senata, surengė didžiulę puota Cape Cod golfo klube. Buvo sukviesta apie 1.500 demokratų.

Tie gi suvalgė 400 svaru keptos jautienos, 750 svaru kalakuto, 360 svaru kumpio, 200 svaru vištienos, 300 svaru bulviu ir 300 svaru salotu.

Paveikslai Per Telefoną

New York. — American Telephone and Telegraph Company paskelbė, jog ji jau turi aparata su kurio pagalba galima per paprastą telefoną pasiusti paveikslus, žemėlapius, fotografijas ir pan.

Tie aparatai pasirodys rinkoje pradžioje 1963 metu.

Kol bernelis — tai balandėlis, o kai vedė — tai apuokas.

SANDARA

LITHUANIAN NEWSPAPER

LITHUANIAN WEEKLY NEWSPAPER
Published Every Friday by the
LITHUANIAN NATIONAL LEAGUE of AMERICA
General Office
340 West 33rd St., Chicago, Ill. — Telephone YArds 7-4789

SUBSCRIPTION RATES:
In the United States per year $3.00
In Canada and all Foreign Countries per year $4.00

Entered as second class matter OCTOBER 25, 1928, at the Post Office at Chicago, Illinois, under the ACT of MARCH 3, 1879

Sandara yra Savaitinis Laikrastis leidziamas kas penktadienis Amerikos Lietuvių Tautinės Sandaros
UŽSAKYMŲ KAINA
Suvienytose Valstybėse metams $3.00
Užsienyje metams $4.00

Užmiršta Pavergtus Kraštus

J. V. Atstovų Buto sub-komisija užsienio reikalams šiomis dienomis paskelbė raportą, kuriame aštriai pasmerkiama prez. Kennedy administracija už tai, kad ji mažai teatkreipia dėmesio į pavergtas tautas Europoje.

Pasak to raporto, neaiškus ir prieštaraujantis Amerikos nusistatymas susilpnina pasipriešinimą komunizmui pavergtose už geležinės uždangose tautose, kaip tai Lenkijoje, Latvijoje, Lietuvoje, Estijoje, Cechoslovakijoje, Vengrijoje ir kitur.

Minėta sub-komisija taipgi primetė kaltinimus "Voice of America" už skleidimą išsijotų "žinių į aną pusę ir už nutylėjimą apie tos sub-komisijos atliekamus tyrinėjimus apie padėtį įvairuose pavergtuose kraštuose.

Prez. Kennedy administracija, pasak to raporto, nepasirėkusi pakankamai stipriai Jungtinėse Tautose rusiško kolonializmo rytinėje Europoje. Tuom pat sykiu mūsų vyriausybė privalėtų griežčiau ginti pavergtų tautų teisę patiems apsispręsti ir atsiekti nepriklausomybės.

Toje sub-komisijoje yra šeši demokratai ir trys republikonai, ir jai vadovauja kongr. Jorn S. Monagan, dem. iš Conn. valstijos.

Nori Viską Kontroliuoti

Vienas bendruomenininkų laikraštis "Laisvoji Lietuva", pasirodanti Chicagoje, ddelėm raidėm paskelbė, jog Amerikos Lietuvių Tarybos pastogėje: "Katalikai suartėjo su tautininkais". Pasekoje to, jiems pasisekę įvykinti eilę pakeitimų kitų dviejų grupių sąskaitoje. Ir ne gana to, dar būsią siekiama, kad toms dviem "mirštančiom grupelėm" būtų apkarpyta reprezentacija taryboje, paliekant joms privilegiją turėti tik po vieną atstovą. Viskas kitas, žinoma, atitektų bendruomenės vadams.

Taigi, kaip matome, mūsiškiai bendruomeninkai pradeda drąsiau ir atviriau pareikšti ko jie ištikro siekia. Dar ne taip seniai jie visur skelbė, jog bendruomenė yra užsimojusi apjungti visus lietuvius ir griebtis didelių darbų. Bet dabar, kai bendruomenininkams išaugo ragai, tai jie, vietoje apjungimo, bando suskaldyti ir demoralizuoti amerikiečius lietuvius, kad lengviau jiems būtų paimti į savo kontrolę jų organizacijas. Pirmoje eilėje jiems rūpi galutinai įsiviešpatauti Amerikos Lietuvių Taryboje ir nustumti į šalį tas grupes, kurios stovi jiems skersai kelio.

Sakoma, jog paukštį galima pažinti ir iš jo plunksnų. Panašiai, jei jau ne iš plunksnų, tai iš įvairių kombinacijų galima pažinti kokios rūšies paukščiai yra bendruomenininkų vadai, kurie susiblokavę, bando dabar primesti savo režimą visai mūsų išeivijai.

Mums atrodo, jog jie tiek laimės, kiek Zablockis ant muilo. Amerikiečiai lietuviai nėra jau naivūs, kad bent kas galėtų vedžioti juos už nosies.

Visur Bruka Rusiškumą

Paleckinis literatūros "kritikas K. Ambrasas rašytojų susirinkime įspėjo juos griežčiau prisilaikyti komunistinės ideologijos ir pamiršti senas, atgyvenusias tradicijas, o pirmoje eilėje — nacionalistinės krypties.

Piršdamas internacionalizmą literatūroje, toliau K. Ambrasas pasisako prieš nacionalinį egoizmą, puola ir Pabaltijo literatūroms primetamą pasakojamąjį — aprašomąjį pobūdį, lyrizmą, nes... tai esąs mėginimas konservuoti nacionalines tradicijas. Kaip K. Ambrasas ar partija supranta lietuviškąją literatūrą, pakanka įsitikinti iš tokio teiginio: girdi, kas šiandien sukuriama, bus lietuviška nacionališka tik tiek, kiek tai bus sovietiška, internacionališka, komunistiška...

O jei kas grasina K. Ambrasas — orientuotųsi į praeitį, laikytų save patriotais, tai girdi, eitų prieš savo nacijos interesus, ją smerktų...pražūčiai.

Komunistinės teorijos skelbėjas literatūroje toliau pasisako prieš lietuvių klasikų "fetišizavimą", už reikalą kurti naujai, pagal laiko reikalavimus, nes, girdi, vaizduoti dabarties gyvenimą senomis išraiškos formomis reikštų anarchroniznią.

K. Ambrasas eina dar toliau — jis dejuoja, kad lietuvių literatūroje per retai sutikami įvairių tautybių atstovai. Šalin, jis teigia, mechaniškai pakrikštyti nacionaliniai vardai ir tegyvuoja internacionalistinė dvasia!

Pagaliau, ir paskutinis, privalomas gestas "vyresniojo brolio" link — K. Ambrasas skatina susidomėti rusų kalba, nes juk tai esanti turtinga ir...lanksti kalba, juk ji atstovaujanti tautų draugystei, bendražmogiškiems idealams.

Tikrenybėje, rusų kalba, kurią dabar maskoliai bando primesti Lietuvos žmonėms, yra ne broliškumo, bet piktos vergijos simbolis.

Apžvalga

APIE "PERSILAUŽIMĄ" UŽSIENIO POLITIKOJE

Kalbėdamas New Yorke, valstybės sekretorius Dean Rusk tarp kitko pareiškė:

"Atrodo, jog esame prie slenksčio svarbių tarptautinių sprendimų, kurie pareikalaus iš mūsų peržiūrėjimo dabartinių nusistatymų ir įvertinimu."

Ką tai panašaus prasitarė ir prez. Kennedy, primindamas, jog šiuo metu pergyvename "persilaužimo dienas."

Kaikurie spaudos korespondentai Washingtone tvirtina, jog likvidavus konfliktą del Kubos, prasidės platesnės derybos su Sovietais apie sunormavimą padėties Vakarų Berlyne ir apie pripažinimą de fakto rytinės Vokietijos.

Sovietus, girdi, dabar apėmusi "taikos karštligė", kuria vakariečiai bandysią pasinaudoti. Žinoma, besinaudodami ta "prielankia proga ",vakariečiai gali padaryti tokių nuolaidų, kurios pagelbės Sovietams dar labiau isi'virtinti centro ir rytų Europoje.

SENIEJI PRŪSAI BUVO APGYVENĘ PLOTUS IKI VYSLOS UPĖS

Vėlesniais laikais atlikti kasinėjimai Rytinėje Prūsijoje, kuria dabar valdo Lenkija, parodė, jog lietuvių giminė — prūsai jau viduriniam geležies periode, tai yra 800 metu prieš Kristų, buvo apgyvenę plotus iki pat Vyslos upės ir dabartinio Danciigo.

Taigi, kuomet lenkai dabar pasakoja, jog jie "atsiėmė" savo istorines žemes vakaruose, ai jie skelbia melagystes. Tie plotai priklausė prūsams per ilga metų eilę ir tik vėliau atvykę nuo Juodosios jūros germanai, o paskiau slavai atstūmė prūsus kiek toliau į rytus.

Senieji prūsai buvo užmezgę prekybinius ryšius su tolimais kraštais Mažojoje Azijoje ir vaurinėje Afrikoje, o kiek vėliau ir su Romos imperija. Prūsai turėjo sukūrę stipria valstybę, kuri atlaikė danų ir švedu puolimus iš šiaurės, o iš vakarų — germanus ir lenkus.

Taigi, dabartinė Lenkija yra sudaryta didžiumoje iš tų žemių, kurios ankščiau priklausė prūsams, jotvingiams ir aukštaičiams. Bet, kaip matyti, lenkai tuomi nepasitenkina ir siekia pasiimti ir Vilniaus srtį.

ANGLIJOS ATSTOVAS PRIEŠ KOLONIALIZMĄ

Anglijos Atstovas Jungtinėms Tautoms Patrick Dean smarkiai kritikavo Generalinėje Asamblėjoje Rusiją ir jos imperializmą, pabrėždamas tai, kad Anglija kolonialines teritorijas verčia nepriklausomnis valstybėmis, o Rusija — nepriklausomas valstybes verčia kolonijomis.

Baigdamas savo kalbą, p. Dean klausė "What of the territories acquired by the Soviet Union during and since World War II, notably Estonia, Latvia, Lithuania, South Sakialin and the Kuriles?"

Malonu, kad Anglijos ir Kanados atstovai vis dažniau ir dažniau prisimena Pabaltijo valstybes

Pateko į Kalėjimą už Išgalvotą "Stebuklą"

Teismas Paryžiuje pasiuntė į kalėjimą du gudruolius, kurie sugalvojo "stebuklą" ir tuomi gerai pasipinigavo.

Vienas jų, Jean Salvade, didelio ūkio savininkas prie Nicejos, numetė ant žemės Šv. Onos statulą, už tai, kad toji nepagelbėjo jam kortavime iš pinigų.

Krintant nulužo statulos ranka. Dviem dienom praslinkus, Salvadė savo krauju aptepė nulaužtą figūros ranką ir pagarsino, jog įvyko "stebuklas".

Kai žmonės pradėjo plaukti į tą vietą, tai Salvede atspausdino paveikslėlių, pasigamino mažų figūrų, žvakių ir net audinių, kuriuos neva buvo palietusi statula, ir ėmėsi tą viską masiniai pardavinėti.

Paskiau tą figūrą atpirko skulptorius vardu Leonardi, nusivežė į Paryžių ir pradėjo panašų biznį.

Po kiek laiko, sąžinės graužiamas, Salvade prisipažino prie tos apgavystės.

Teismas nubaudė jį ir aną skulptorių 10 mėnesių kalėjimo.

Juomoras

Negalėjo To Pakęsti

Hollywoodo filmų žvaigždė atleido savo liokajų. Kai buvo paklausta kodel tą padarė, ji atsakė:

— Jis pastatydavo mane į juokingą padėtį, pasakodamas visiems, jog jis pas mane jau ištarnavo 30 metų.

Žmona Privertė

Teisėjas: — Tamsta, kaltinasis, net tris kartus buvai įsilaužęs į tą pačią krautuvę, ar tai tiesa?

Kaltinamasis: — Visiška tiesa, pone teisėjau. Pirmą kartą aš pavogiau moterišką suknelę, o paskui, net du kartus mano žmona vertė ją pakeisti .

Miesto Valdyboje

— Girdėjau, jog po paskutinės savo ligos Antanas visai apkurto.

— Vargšas! Del to jis gali netekti darbo.

— Visai ne. Jis tapo perkeltas į skundų išklausimo biurą.

PER ★ ★ ★ MANO ★ ★ KOŠTUVĄ ★

Amerikietė bobutė pasakoja savo anūkei, kad jos laikais nebuvo nei automobilių, nei radio, nei televizijos.

—Tai ką jūs tuomet veikdavote? — paklausė anūkė.

—Ramiai sau gyvendavom.

—oo—

Informacija Keliautojams

Prie kelio einančio palei upę įsmeigtas toks užrašas:

"Jeigu ši lentelė atsidurtų po vandeniu, tai kelias bus užlietas trijų mylių tarpe.

—oo—

Vienas senyvas mūsų veikėjas aną dieną pareiškė: "Mes privalėtumėm gerbti savo praetį ir tuom pat sykiu statykime sau ateitį."

O kap tik apie mūsų tautinės grupės ateitį mes labai mažai rūpinamės.

—oo—

Clark Gable buvo pristatytas vienai poniutei. Toji sušuko:

—Ach, Viešpatie!! Niekad ir nesapnavau kad sutiksiu tamstą nuosavoje asmenybėje!

—Bet aš juk niekad be jos nevaikštau! — atsakė aktorius.

—oo—

TURĖJO PAGRINDO

Lietuviai seniau mėgdavo rudenį ir jį vadindavo rudenėliu. Tur būt dėlto kad jis atnešdavo visokių gėrybių iš laukų, daržų ir sodo. Ruduo anais laikais būdavo kaip ir koks "Santa Claus,' kurį amerikiečiai prijungė prie Kalėdų švenčių.

—oo—

DAINELĖ APIE RŪTĄ

Gera sesulė nuskynė rūtą,
Taip rūpestingai augintą,
Kas rytmetėlis, kas vakarėlis
Džiaugsmu regėtą ir palydėtą.

Ir pasirinko sesulė dainą,
Kurią jos širdis pamėgo,—
Ir gilią dūmą ir žalią rūtą
Ilgesio posmais tyloj supynė
Į pamylėtą savo dainužę.

Ir tarė rūtai gera sesulė:
Nunešk, rūtele, tu mano dainą
Ir išdainuoki mielam
berneliui,
Kuris išvyko pavasarėlį,
Už jūrų marių, už vandenėlio.

—oo—

Gera Šeimininkė

—Girdėjau, kad tavo žmona yra puikiausia šeimininkė?

—Tai tiesa. Pirmiausia ji mėgsta taupyti. Dabar jau turime absoliučiai visko, ko mums nereikia.

—oo—

Vienas Bridgeporto viengungis, jau gerokai pagyvenęs, pareiškė tokią išmintį:

"Tikroji meilė yra šaltinis, iš kurio išplaukia visi gyvenimiški džiaugsmai . . ."

Gaila tik, kad tas vyrukas pervėlai suprato tokios meilės vertę . . .

—oo—

Vienas mūsų tautietis iš Marquette Parko prieš porą dienų pareiškė: "Praėjus Lietuvių Kultūriniam Kongresui Chicagoje, gal kiek sušvelnės ir bendruomenininkų puolimai prieš kai kuriuos Amerikos Lietuvių Tarybos žmones."

—oo—

Nedaug yra dalykų, kurie taip sugadina žmones, kaip pyktis. Eolas.

Liet. Moterų Klubas Atžymėjo 10 Metų Gyvavimo Sukaktį

Miami Socialio Lietuvių Moterų klubo banketas įvyko lapkričio 18 d., paminint klubo dešimties metų sukaktį.

Banketas buvo skaitlingas svečiais.

Po valgių, pirm. Jennie Nevis pradėjo programą Pasveikino dalyvius su kalba, pritaikinta tai dienai ir pakvietė vesti programą J. Goodwill. Buvo išsaukta tarti žodį buvusiai pirm. ir organizatoriai J. Styles ir antrai buv. pirm. E. Verbelienei ir buv. sekr. Onai Kaulakienei ir kitoms.

Turėjome ir dainų, kurias išpildė muz. B. Nekrošius ir p-nia Karn, sudainavę kelias liaudies daineles. Programai pasibaigus, buvo šokiai.

Dar pirmininkė padėkojo už gausų atsilankymą ir moterų klubui parama.

Moterų klubo valdybą sudaro: pirm. Jennie Nevis, vicepirm. V. L. Valaitienė, prot. rašt. Ant. Šnirpūnas, fin. rašt. V. Kadzel, iždin. J. Goodwill, maršalka Ann Balman.

J. L. Stasiulis

Medus Kaipo Vaistas

Grupė vakarų Vokietijos gydytojų pripažino, jog medus yra tinkamas vaistas nuo reumatizmo ligos. Medų galima valgyti su duona arba įdėti į arbatą vietoje cukraus.

Norintiems sumažinti savo svorį, gydytojai patarė vartoti medų vietoje kitokių saldumynų.

Nekantrus Berniukas

Bobutė pasakoja savo anūkui, jog jis gaus laikrodėlį, bet tik po jos mirties.

Anūkas kiekvieną rytą pasibeldžia į jos kambario duris, ir paklausia:

—Bobute, ar tu dar nenumiriai?

AR ATSPĖSITE ŠIAS MISLES?

1. Be rankų, be kojų — dangun rapoja?
2. Be mėsos, be kaulų, o su plunksnomis?
3. Tik dvi pelytės, keturios uodegytės?
4. Maža moterėlė dieną naktį sveikinama?
5. Galva medinė, plaukai auksiniai?
6. Kai jaunas buvau — miške linksminau. Kai namo parėjau — žmones sokdinau?
7. Stoviu į viršų, žiūriu į žemę, apačioj karšta, viršuje šalta?
8. Be rankų, be kojų — raitas joja?
9. Kitus pliekia, pats žviegia?
10. Keturi žirgeliai stonelėj stovi, penktasis aplinkui bėga?

Atsakymai: 1. Dūmai, 2. Pagalvė, 3. Vyžos, 4. Durų rankena, 5. Malkos ir ugnis, 6. Grindys, 7. Kaminas, 8. Balnas, 9. Dalgis, 10. Neriamieji virbalai.

Miami Florida

Sandaros Kuopa Renginasi Naujiems Darbams

Lapkričio 19 d. įvyko Sandaros 52 kuopos susirinkimas. Perskaitytas pereito susirinkimo protokolas ir vienu balsu priimtas.

Pasirodo, kad nuo narių vaišių banketo liko pelno $43.40

Iždininkas pareikė, kad ir banke yra pinigų. Narių apie 50. Nutarta rengti itą banketą ateinančiais metais, vasario 3 d. 5 val. po pietų, klubo salėje, 3655 N. W. 34 St.

Pabaigus kuopos reikalus išrinkta 1963 metams valdyba: pirm. F. Radžius, vicepirm. L. J. Stasiulis, prot. rašt. Juozas Nevis, iždin. J. Swolkin. Daugiau reikalų neatsiradus, susirinkimas uždarytas

Jennie Nevis Išrinkta Klubo Pirmininke

Miami Moterų Socialis klubas laike susirinkimo išsirinko 1963 m. naują valdybą: pirm. Jennie Nevis, vicepirm. Veronika Valaitis, nutarimų rašt Ona Šnirpūnas, fin. rašt. Elvira Kadzel, ižd. Jennie Goodwill ir maršalka Ona Balman. einanti šias pareigas jau aštuntus metus. Iš minėtų, tik El. Kadzell yra nauja, o šiaip kitos — senosios.

Patarimas merginoms: neatidėk vyro rytdienai, jeigu gali jį laimėti šiandien.

Kiaušinį vištos nepamokys kur norės ten padės.

PLANINGAS TAUPYMAS MOKA GERUS DIVIDENDUS!

Mutual Federal Bendrovė Moka

4 1/2 %

PER METUS UŽ VISAS TAUPYMO SĄSKAITAS!

Dividendai išmokami gruodžio 31 ir birželio 30 d.d.

PRADĖK TAUPYTI ŠIANDIEN — SAUGIOJ LIETUVIŠKOJ BENDROVĖJ!

FEDERAL SAVINGS AND LOAN INSURANCE CORPORATION — SAFETY OF YOUR SAVINGS INSURED UP TO $10,000.

MUTUAL Federal SAVINGS AND LOAN ASSOCIATION

Chartered and Supervised by the United States Government

2202 W. CERMAK ROAD • CHICAGO 8, ILLINOIS

Phone: Virginia 7-7747 John J. Kazanauskas, Pres.

AUTOMOBILIAMS VIETA GRETA MŪSŲ ĮSTAIGOS

Dr. V. Janevičius Tapo Paskirtas Klinikos Direktoriu.

Šiomis dienomis dr. Vincas Janevičius, dirbęs Veteranų Administracijos ligoninėje vyr. gydytoju Danville, Ill., paskirtas naujuoju klinikiniu direktorium Kankakee Valstybinės ligoninės. Ši vieta nuo 1961 metų, sausio 1 d. buvo laisva, t. y. nuo to laiko, kai tos ligoninės superintendentu buvo paskirtas dr Gabrielius Misevičius.

Dr. V. Janevičius gimęs Lietuvoje, Vilniuje, kur studijavo universitete mediciną, vėliau Vokietijoj, Hamburgo universitete Baigęs studijas, gavo medicinos gydytojo laipsnį. Dirbo Hamburgo universiteto klinikose gydytojo darbe.

1951 m. dr. V. Janevičius atvyko į JAV ir tuojau savo intershipą atliko South Shore ligoninėje Chicagoje. Netrukus jis (1953) m. buvo priimtas East Valstybinėn ligoninėn kaip štabo gydytojas.

Pr. Šulas

Joniškiečiai Kviečia Į Šokių Vakarą

Joniškiečių Labdarybės ir Kultūros klubas, ši šeštadienį, gruodžio 1 d. Vengeliausko svetainėje, 4500 So. Talman Ave., rengia šokių vakarą Pradžia 7 val. vakare.

Bus skaniu valgiu, prie baro ivairiu gėrimu ir laimėjimų. Šokiams gros geras orkestras.

Kviečia visus atsilankyti ir linksmai laika praleisti.

Bernice Žemgulis, fin. rašt.

Nepailso Darbuose

C. Andrijauskas, 1618 S. 49 Ave., ilgametis Cicero gyventojas, turi keleta namu. Yra isigijes pasitikėjima savo kaimynuose, kain viską žinantis apie namus. Namuose visko pasitaiko, taj ir reikia turėti patvrima tvarkyti. Jis viską gerai atlieka.

Tik visa bėda, kain jis sako — kad jau susenom. Bet tai nereikia tam pasiduoti ir aš to laikausi ir visiems kitiems patariu nepasiduoti.

K. P. Deveikis

Išrinkta Nauja Ziono Parapijos Valdyba

Sekmadieni lapkričio 18 d. ivykusiame Ziono parapijos nariu visuotiniame susirinkime buvo išrinkta 1963 metams Parapijos valdyba. Pirmininku buvo išrinktas Jonas Anysas, vice-pirmininkais Andrius Pilmonas ir Jurgis Kasiulis, sekr. Mikas Nagys, iždininku Edmund Hufas.

Susirinkimui pirmininkavo vienas iš senuju parapijos veikėju ir ilgiausiai buves Parapijos Tarybos pirmininku, Karolis Lemke.

Išrinkta Nauja Moterų Draugijos Valdyba

Ziono Lietuviu Evangelikų Liuteronu Parapijos Moterų Dorcas Draugija savo metiniame susirinkime išrinko sekantiems 1963 metams nauja valdyba. Pirmininke buvo išrinkta Agnes Kasulis, vicepirm. A. Lucas, sekr. Lydija Šaulinskas, kasininke Emilija Kasper (Andriaus žmona).

Draugija turi 50 nariu ir pirmoj eilėj remia bažnyčios ir misiju darbus. Pats metinis susirinkimas buvo sujungtas su prieškalėdiniu parengimu, kuris davė gražaus pelno.

Pietu parengimui stambiausias aukas suteikė Elsie Mack ir Elsie Gudaitienė. Elsie Mack šiaip gyvena Floridoje, bet po prieš kelis mėnesius padarytos operacijos dabar laikinai gyvena Chicagoje.

Apsivedė Nuvykęs į Vakarų Vokietiją

Petras Naujokas grįžo po pustrečio mėnesio atostogų kelionės iš Europos. Jis aplankė Anglijos, Belgijos, Olandijos ir Vakarų Vokietijos didesnius miestus. Tarpe kitų miestų Anglijoj jis aplanke Conventry miestą, kuris per karą veik visai buvo žeme sulygintas, bet dabar yra atstatytas su garsiąją Conventry katedra.

Conventryje gyveno Petro motina, kuri dabar atvyko į Chicagą. Petras, būdamas Vokietijoj apsivedė su Irmgarda Solda Šafaite, kuri kilusi iš Kauno, o josios tėvas iš Vilkaviškio.

Sutuoktuvės įvyko Merksteine, Aacheno apskrityje, netoli Koelno. Jaunoji Naujokienė gales už kelių mėnesių atvykti ir galutinai čia apsigyvens.

Prašomas Atsiliepti

Alfonsas Brijunas, gyvenęs South Gabriel, Californioje, prašomas atsiliepti, o žinantieji jo dabartinį adresą praneškite Sandarai.

Reikalas yra svarbus, surištas su turto paveldėjmu.

Aldona Čemulis Išvyko Į Miami, Fla. Dalyvauti Šiame Konteste

Mc Henry, Ill. — Aldona Čemulis, Roller Rink savininkė, McHenry, Ill., savininkė surengė savo šeimai ir tetulei Lucille Prusis pietus su kalakutu, o po to su savo grupe išvyko traukiniu į tarptautini Roller Skating kontesta Miami, Floridoje.

Tikisi aplankyti Miami lietuviu klubą ir susitikti su buvusiais chicagiečiais kain p-nus Kadzelus ir Benikaičius. Ji gal bus tik viena lietuvaitė iš Illinois valstijos iš tame pasaulio Roller Skating suvažiavime. Tas kontestas bus rodomas ir televizijoj gruodžio 8 d. World of Sports.

Aldona sako—šiandien galim pasidžiaugti, kad mama daug sveikesnė yra Pernai šiuo laiku ji buvo ligoninėj.

Jai išvažiavus, bizni prižiūrės sūnus Edmuntas ir marti Julytė.

— Dėdė Pranas

Tyrimai parodė, kad uolin sportininku ir gerai treniruotu atletu širdys plaka daug lėčiau, negu pas normalų žmogu.

Lietuviškos Kalėdų Eglutės Programai Šiam Šeštadieny

Įvyksta Mokslo ir Pramonės Muziejuje Jackson Parke

Nereikia Rezervacijų. Nereikia Bilietų į lietuviškas Kalėdų eglutės programas šeštadienį, gruodžio 1 d., Mokslo ir Pramonės Muziejuje. Kaip jau pranešta, pirmoji "Christmas Around the World" programų diena skirta lietuviams.

Tą dieną bus penkios lietuvių programos, kurias atliks: 2:30 ir 3 val. popiet Maria Aukšt. Mokyklos studentės, vadovaujant Ses M. Bernardai; 5 val. popiet — Ateities Atžalynas, vadovaujant Fr. Gramontienei.

7 ir 8:30 val. vakare Ateities Šokėjai ir dalis Ateities Atžalyno atliks J. Daužvardienės parašytą ir G. Giedraitienės surežisuotą montažą atvaizduojantį lietuviškas Kūčių tradicijas ir kalėdinio sezono pasilinksminimus.

Lietuvių eglutė, pasipuošus gražčiais šiaudinukais, nuo pereito penktadienio patraukia Muziejaus lankytoju dėmesį.

Dan Kuraitis Aplankys So. Bostona Su Įdomiom Filmom

Gruodžio 7 d. 7 val. vakare, Sandaros salėje, Brocktone Dan Kuraitis iš Chicagos rodys filma iš savo kelionių po Lietuva ir papasakos žodžiu apie žmoniu gyvenimą dabartinėje Lietuvoje.

Ta pati filma bus rodoma gruodžio 8 val. 7 val. ir Bostone, Lietuvių Piliečių klubo salėje.

Tuo rūpinasi laisvės Varpo radijo valandėlės vadovybė abejose koloniose

Todėl visi lietuviai kviečiami dalyvauti ir išklausyti Dan Kuraičio išgyvenimu, įspūdžių Lietuvoje ir Rusijoje.

Dalyvaukite Brocktone ir Bostone minėtomis dienomis.

ŽA. Andriulionis

Kas Ji Išgelbėtų?

Drabužiu siuvyklos biznis visai pakriko. Rosenberg, atsikreipdamas į savo partnerį, surinko:

— Tiktai Mesiiošius gali mums nagelbėti!

— O kokiu gi būdu?

— Kokiu būdu? Labai paprastai. Mesiiošius gali prikelti iš numirusiu visus tuos, kurie mirė. O jiuk tokiems bus reikalingi drabužiai

— Bet neužmirškim, jog su visais tais prisikels ir siuvėjai.

— Na ir kas? O ar jie bus susižaišine su šiu metu madomis?

PRADĖJO ABEJOTI

Sprendžiant byla teisme apie automobilio pavogima kaltinamo advokatas kreipiasi i skundika:

— Ar tamsta esi tikras kad kaltinamas ištikro pavogė jūsu automobiliu?

— Išklauses tamstos ižanginę kalba, ėmiau abejoti ar ištikro aš turėjau automobiliu.

Klaidingos Išvados Apie Senovės Aiščius

Neseniai išėjo iš spaudos anglų kalba knyga "Aiščiai", kurios autorius Edgar V. Saks bando įrodyti, jog senovės aiščiai, gyvenę pietinėse ir rytinėse Baltijos jūros pakrantėse, buvo dabartinių estu protėviai.

Tas veikalas, 300 puslapių, pasirodė Kanadoje ir Vakarų Vokietijoje ir jį išleido estų leidykla "Voitleja".

Žinoma lietuvių praeities tyrinėtoja M. Gimbutienė žurnale "Metmenys" taip atsiliepia apie ta Edgar Saks kūrinį:

Šios knygos gal ir nevertėtų užsiminti, nes ji yra grynas nesusipratimas. Autorius, nestudijaves nei archeologijos, nei kalbotvros, pasiknisęs po ankstyvesnius rašytinius paminklus ir suradęs "Aestii" pavadinima, identifikavo juos su estais. Jo manymu, aiščiai ne baltai, bet suomiai — ugrai, gyvenantieji visur-ir senųjų prūsu žemėje, ir Lietuvoje, ir Latvijoje, ir Estijoje.

Baltų kaip ir nebūta, o visos kritinės istoriku, kalbininkų ir proistoriku studijos apie aiščius, kuriuos mini Tacitas 1-me amžiuje po Kristaus, o Cassiodoras — 6-tame šimt., Einhardas bei Vulfstanas 9-tame amžiuje, tartum neekzistuotu.

Ir vokiečiu ir lenku, ir rusu proistorikai ir kalbininkai savo knygose dažnai apkarpo mūsu protėviu žemes, tačiau vis tiek palieka ir aiščiams, kuriu identifikavimas su senaisiais prūsais gintaro rinkėjais niekam nesukelia abejonių.

Tačiau ši karta estai visus pralenkė, užimdami visai visa Rytų Pabaltiji. Keista, kad ši knyga pasirodė 1960 m., o ne pavyzdžiui, prieš du šimtus metų.

Praktiškais Sumetimais

Pirkėjas: — Kodėl jūs laikote pakabinę veidrodį šale svarstykliu?

Krautuvininkas: — Matote, motervs, žiūrėdamos į veidrodį, nekreipia dėmesio, kaip aš sveriu mėsą.

Vytauto Kapočiaus Vestuvės

Neseniai, Vytautas Kapočius, United Press žinių agentūros vedėjas, Madison, Wis., susituokė su Diane Hauswirth. Jų vestuvės įvyko Greendale, Wis.

Vytautas yra sūnus žinomų mūsų veikėjų, George ir Teofilės Kapočių, gyvenančių Racine, Wis. Po vestuvių jaunavedžiai išvyko į New Orleans ir Florida. Grįžę jie apsigyvens Madison, Wis.

GERI LINKĖJIMAI

Vedybinėje puotoje svečias pakelia toastą už jaunavedžius:

— O dabar pakeliu taurę už mūsų jaunevedžius, kad jie pergyventų daug panašių linksmų ir atmintinų dienų.

Lengviau Kitus Mokinti

Jurgaitis pajuto, kad jo atmintis susilpnėjo. Pašaukia memotechnikos specialista.

Profesorius apsilankė sekančią dieną. Kai jis, patikrinęs ir suteikęs tam tikrų patarimų, apleido namus, Jurgaičio sūnelis sušuko:

— Tėveli, tas ponas paliko lietsargį.

Lietuviški Kalėdų Atvirukai

Atvirukai yra keliu spalvu rankomis spausdinti nuo šilko "Silk Screen" būdu. 10 atviruku ir tiek pat vokų su prisiuntimu tik 1 doleris.

Didžiausias pasirinkimas lietuvišku atviruku ivairioms progoms: vardadienio, gimtadienio, vestuviu, vestuviu sukaktims, užuojautos, Motinu Dienai, Padėkos Dienai ir Velykoms.

Platintojams duodama nuolaida.

V. TUBELIS
5015½ Kenmore Ave.
Chicago 40, Illinois

Agnes Daunienė

Gyvenusi 839 West 33 Street

Mirė lapkričio 18 dieną, 1962 metais, sulaukusi 63 metų amžiaus.

Gimusi Lietuvoje, Šiaulių apskr., Papilės valščiuje, Beržėnų kaime. Amerikoje išgyveno 12 metų.

Paliko nuliūdę: brolis Kazimieras (Kanadoj), sesers duktė Florence Niles ir jos vyras Stanley (Floridoj), 2 puseserės Julia Verbicki, jos vyras Antanas ir jos duktė Laura Janulis su šeima, ir Sophie Alimas su šeima, pusbrolis Jonas Shukis, kiti giminės ir draugai Amerikoje; Lietuvoj liko duktė Julia, brolis Albinas ir giminės.

Kūnas buvo pašarvotas Antano M. Phillips koplyčioje, 3307 South Lituanica Avenue.

Jos laidotuvės įvyko lapkričio 21 dieną iš koplyčios į Šv. Kazimiero kapinėse.

Visiems dalyvavusiems laidotuvėse, ištariame gilią padėką.

Nuliūdę: brolis, pusseserės, pusbrolis ir giminės.

Jurgis F. Rudmin

LAIDOTUVIŲ DIREKTORIUS

3319 So. Lituanica Ave.

Telefonai:

YArds 7-1138 — YArds 7-1139

Patarnavimas Visose Miesto Dalyse

SAVINGS IN BY THE 15th EARN FROM THE 1st

4½% ON INVESTMENT ACCOUNTS

- Mokame pašto išlaidas už santaupų atsiuntimą
- Mokame pinigų perkėlimo išlaidas
- DUODAME PASKOLAS NAMAMS PIRKTI ARBA TAISYTI
- LENGVI IŠMOKĖJIMAI

FEDERAL HOME LOAN MEMBER — INSURED

ALBERT J. AUKERS, Prezidentas

Valandos: Pirmad. nuo 9 iki 4, Antrad. nuo 9 iki 4, Trečidieniais uždaryta, Ketvirtad. nuo 9 iki 8, Penktad. nuo 9 iki 6, Šeštadieniais nuo 9 iki 1.

District Savings ASSETS OVER $22,000,000 ESTABLISHED 1897

3430 SOUTH HALSTED STREET • CHICAGO 8 • PHONE 254-0104

4½% on investment accounts

Free Gifts to Savers

DIVIDENDS NOW PAID QUARTERLY ON ALL SAVINGS

March 31 · June 30 · September 30 · December 31

PHONES: City — 242-4395; Suburbs — 656-6330

HOURS: Monday, 9-8; Tuesday, Thursday, & Friday, 9-5; Saturday, 9-1; Wednesday closed.

Joseph F. Gribauskas, Executive Secretary

FEDERAL SAVINGS AND LOAN INSURANCE CORPORATION — INSURED UP TO $10,000

ST. ANTHONY SAVINGS

1447 South 49th Court, Cicero 50, Illinois

Chicagos Savings bendrovės naujai padidinta istaiga su dviem kiemais automobiliams užima 290 pėdų plotį. Tai viena įdomiausioji ir mūsų klijentų patogumui puikiausiai įrengta įstaiga Chicagoje. Aukšti dividendai, apdraustas saugumas, skubus ir malonus patarnavimas. Taupykite ir skolinkite pinigus Amerikos Lietuvių Sostinėje — Marquette Parko apylinkės centre.

Taupykit ir Skolinkit Pinigus Lietuvų Sostinėje Marquette Parke

VALANDOS:

Pirmadienį	12 iki 8 po pietų
Antradienį	9 iki 4 po pietų
Trečiadienį	uždaryta visą dieną
Ketvirtadienį	9 iki 8 po pietų
Penktadienį	9 iki 8 po pietų
Šeštadienį	9 iki 12:30 po pietų

4½ %

Anticipated Dividend on Investment Account

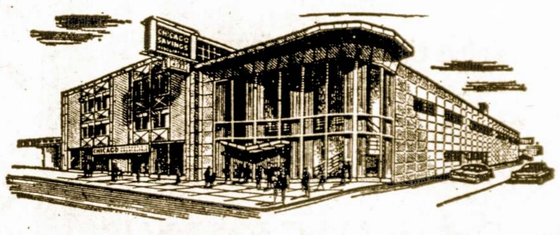

CHICAGO SAVINGS and LOAN ASSOCIATION

6245 South Western Avenue — Chicago 36 — Phone GRovehill 6-7575

Sunkiai Vyksta Derybos Del Atominio Nusiginklavimo

Atominių Ginklų Problema

Rašo P. DAILIDĖ

Iš visų žmogaus išgalvotų naikinimo priemonių atominiai ginklai yra be abejojimų pati baisiausia. Prie jos artėja tik cheminės ir bakteriologinės bombos, kuriomis taip pat dideliuose plotuose gali būti išnaikinta viskas, kas yra gyva.

Bet kai cheminiai ir bakteriologiniai ginklai nerašytu susitarimu nebuvo naudojami per antrąjį pasaulinį karą, atsiranda viltys, kad ir baisesni už juos atominiai ginklai nebus vartojami ateityje galinčiuose kilti karuose. Ne tik humanistai, bet ir politikai sako, kad atominis karas būtų beprotybė, kuri sunaikintų mūsų laikų civilizaciją.

Tokiame kare nebūtų laimėtojo — nukentėtų abidvi kariaujančios pusės. Tai jaučia tiek laisvojo, tiek bolševikinio pasaulio vadai.

Tačiau, nežiūrint tokio padėties supratimo, atominis ginklavimasi tebeina. Tiek šis kraštas, tiek Sovietai lenktyniuoja tame ginklavimesi, darydami vis naujus bandymus. Tai mažina viltis, kad be atominių ginklų būsimuose karuose bus apsieita.

Drauge Kyla Klausimas, Kodel Nuo Atominių Ginklų Sutartinai Neatsisakoma?

Juk kai abi pusės panašiai vertina atominio karo pavojų, nesunku rodos būtų paskelbti atominius ginklus nelegaliais ir jų daugiau negaminti. Tačiau taip tik rodosi. Tikrumoje tokiam paskelbimui reikia tarpusavio abiejų pusių pasitikėjimo.

O Sovietai ligi šiol yra viską padarę, kad tą pasitikėjimą sugriautų. Bolševizmo pagrindinis tikslas yra pavergti visą pasaulį. To tikslo Kremlius siekia visomis priemonėmis, nesilaikydamas jokių susitarimų bei tarptautinių įstatymų. Delto, kai bolševikai turi atominius ginklus, vargiai galima tikėtis, kad jie tų ginklų nepanaudos, kai tik pajus, kad jų pagelba jie gali savo tikslą pasiekti.

Čia jų jokie susitarimai nesulaikys. O del tos priežasties ir laisvasis pasaulis turi atominių apsiginklavimu rūpintis. Ir ne tik rūpintis, bet ir žiūrėti, kad kiekvienu metu būtų stipriau apsiginklavęs, negu Sovietai. Tik būdamas stipriau apsiginklavęs, laisvasis pasaulis gali sulaikyti Sovietus nuo atominių ginklų panaudojimo.

Tai Sudaro Šiam Kraštui Nelengvai Sprendžiamą Problemą

Maža to, kad atominis ginklavimasi brangiai kainuoja. Reikia dar nuolat budėti, kad laisvasis pasaulis nebūtų užpultas netikėtai. Kai tarpkontinentinės raketos į pusvalandį gali atnešti atomines bombas į bet kurią laisvojo pasaulio vietą, net geriausi įrengimai, skirti įspėjimui apie prasidėjusį užpuolimą, tepalieka pasirengimams tą užpuolimą atremti tik keliolika minučių.

Tai kai Sovietai dažniausiai veikia slaptai ir iš pasalų, atominio ginklavimosi amžius yra drauge ir nuolatinio kruopštaus karinio budėjimo amžiumi. Kas čia gali atsitikti, rodo paskutiniai įvykiai Kuboje.

Iš savo žvalgybos ir šnipų Chruščevas, matyt, patyrė, kad šis kraštas yra stipresnis už Sovietus atominiais ginklais, ir kad jis turi net tarpkontinentinių raketų daugiau už Sovietus. Kad tą Amerikos pirmenybę atsvertų, Chruščevas slaptai privežė į Kubą vidutinio skridimo raketų, kuriomis tačiau galima pasiekti didesnę Amerikos dalį.

Greta raketų prigabeno ir bombonešių. Jeigu šis kraštas nebūtų laiku apsižiūrėjęs, Sovietai būtų turėję Kuboje arsenalą, kurį galėtų panaudoti tiek Amerikos užpuolimui, tiek savo spaudimui į šį kraštą per derybas del Berlyno, ar kitais klausimais. Laimei, tas klastingas užsimojimas buvo ryžtingai atremtas, ir Chruščevas buvo priverstas tuos savo pasirengimus likviduoti.

Bet Pasaulis Netikėtai Čia Pergyveno Atominio Karo Pavojų

Iš arčiau buvo pastebėta, kokių dar pasirengimų tokiam karui trūksta laisvajame pasaulyje. Vakarų Europos kraštai dar stipriau pajuto reikalą glaudesnio bendradarbiavimo.

Politinė Vakarų vienybė gavo naują akstiną. Tačiau drauge su tuo sustiprėjo Amerikos sąjungininkų reikalavimas, kad jiems būtų palengvintas priėjimas prie atominių ginklų. Ligi šiol Amerika laikė tuos ginklus savo žinioje.

Bet kai dabar ne tik Anglija, bet ir Prancūzija jau turi atominių ginklų, sunku toliau tą nusistatymą pateisinti. Delto reikia laukti, kad bent NATO netrukus turės daugiau įtakos atominių ginklų valdymo bei panaudojimo požiūriu.

Ir Akys Reikalingos Tinkamos Priežiuros

Beveik 40 nuošimčių Amerikos gyventojų nešioja akinius. Aštuoni milijonai vartoja kontakto lensus ir apie vieną milijoną yra aklų.

Didžiuma okulistų tvirtina ir daug rašo, kaip pagelbėti žmonijai, apsaugoti akis, nes nei jokie lensai, nei valgymas morkų, nei jokie akių mankštinimai neprašalina trumparegystės.

Paraudonavę akys reikia gydyti, jei tas tęsiasi daugiau negu dieną ar dvi.

Glaucoma negalima išgydyti, bet tą ligą galima sulaikyti nuo platinimosi.

Kontakto lensai paskutiniais laikais yra pagerinti, bet ir jie turi būt vartojami po daktaro priežiūra.

Pas vaikus akys turi būti egzaminuojamos 3 arba 4 metų amžiaus.

Blogu Laikų Ženklas

— Atrodo, jog su Gaidjurgiais gali visko atsitikti. Jiems žiūri į akis bankrotas:...

— Nepasakok niekų! Juk jis toks turtuolis!..

— Taip seniau buvo, bet ne dabar. Vakar nueinu pas juos — ir ką matau? Ne patikėsi! Priėjo iki to, kad jiedu abudu prie vieno piano skambina...

Kūdikiai, kol neišmoksta valdyti akių raumenimis, visus daiktus mato dvigubai.

PALYGINIMAI

Pabėgėlio Prisiminimas

Lyg bėgau aš keliu,
Baisybių sūkuryj,
Pravirkau vaikeliu
Kelionės viduryj.

Drebu iš baimės aš,
Stovėt, ar eit, ar bėgt?
Mane vistiek suras,
Pagalbos nėr. Kam rėkt?

Lervoja ten meška,
Čion vilkas nebtoli,
O ten gili brasta,
Kur slėptis begali?

Tas vilkas priešais slenk,
Iškišęs jis dantis.
Prieš jį nenusilenk,
Tave jis sukramtys.

Jei medin lipsi tuoj,
Meška tenai paseks.
Reiks griovin kristi oi,
Pabėgti nesiseks.

Meška valdovė čion,
Tik reik jai išsižiot,
Visi sušoks talkon,
Beturi ji pamot.

Lakstys visi aplink —
Laputgs ir vilkai,
O kelmą čia paversk,
Rangysis ir žalčiai.

Nebėr man vietos jau.
Kur slėptis nebžinau,
Aušros jau nebmatau,
Tad vietoj sukniubau.

Paukšteliai čir-vir-vir,
Akis atmerkiau aš,
Saulutė teka ir
Kas džiaugsmą besupras?

Aš laisvėj juk esu,
Tik baisiai sapnavau.
Tą baimę tebturiu,
Ką aš pergyvenau.

Per baimę ir kančias
Šią šalį suradau.
Dėkot tiesiu rankas,
Kacapų nebijau.

Gyvybė išnešta,
Pabėgau nuo žvėrių.
Čion laisvė surasta,
Tik džiaugtis beturiu.

Nepilnas džiaugsmas, ne,
Galiu tą pasakyt,
Tėvynė palikta,—
Ar teks kada matyt?

Tėvynė mylima
Pilna baisių žvėrių,
Dejuoja prismaugta,
Padėti jai turiu.

— Perkūnas

Kernavės Piliakalnis Daug Ką Primena Apie Šios Vietovės Praeitį

Jau 1036 Metais Minimas Jos Vardas Anų Laikų Kronikose

Šiandien mažai kas beprisimena apie Kernavę, dešiniame Neries krante, tarp Vilniaus ir Kauno.

Kernavė pirmą sykį suminėta istoriniuose užrašuose 1036 metais. Vienas užsienietis keliautojas, plaukdamas Neries upe, sustojęs Kernavėje ir ten užtikęs sodybą ir šventovę, apsuptą aukštais medžiais.

Vėliau Kernavei teko suvaidinti svarbų vaidmenį. Jos valdovas Traidenis (1270-1282 m.), tampa didžiuoju Lietuvos Kunigaikščiu ir Kernavė pasidaro visos valstybės sostine. Nuo to laiko prasidėjo jos žydėjimas. Čia iškilo tvirta pilis, gražūs rūmai, kuriuose įvyko iškilmingos Traidenio dukterys vestuvės su mozūrų kunigaikščiu.

Perkėlus sostinę į Vilnių, Kernavės garbė aptemo, bet ji pasiliko svarbus strateginis punktas sulaikymui kryžiuočių nuo užpuolimo Vilniaus iš vakarinės pusės, pasinaudojant Neries upės vandens keliu.

Kryžiuočiai, veržDamiesi į rytus "išnaikinti pagonis", 1365 metais sudegino Kernavę, bet Vytautas vėl atstatė pilį ir miestą.

Vėliau, 1390 metais, Ragainės komtūras Burgard von Mansfield su didele kariuomene užpuolė Kernavę, apsupo iš visų pusių ir ją sudegino. Užsilikusios sienos buvo išgriautos ir sulygintos su žeme, o gyventojai buvo iššudyti arba išvežti į vergiją.

Bet Kernavė ir po šios nelaimės atsipeikėjo. Pasak, padavimų, toje vietovėje surado prieglaudą paskutinis krivių krivaitis Lizdeika, kuris nenorėdamas patekti į krikštytojų rankas, sudegino save ant laužo.

Pavojaus Ženklas

Tikybos pamokoje kunigas klausia berniuko:

— Už kokius nusidėjimus žmonės patenka į pragarą?

— Mokėdami taksus.

— Iš kur gi tą išplešei? Tai yra nesąmonė!

— Tai tikras dalykas, nes mano tėvelis aną dieną pasakė mamytei, jog mokant tokius taksus, velniai visus pagrobs.

Ne Taip Jau Blogai

Keliautojas skundžiasi stoties pareigūnui:

—Blogai, pasivėlinai į traukinį dviem minutėm.

—Tai dar nieko tokio. Vakar vienas pasažierius pasivėlino net puse valandos.

Nuostabus Pasikeitimai Mėnulio Paviršiuje

Nors Mėnulis yra artimiausias kaimynas mūsų Žemės, tačiau apie jį ne kažin kiek turime žinių Pav. iki šiam laikui buvo manyta, kad aplink Mėnulį nėra oro arba atmosferos. Tačiau mokslininkai pastaruoju laiku, yra linkę manyti, jog ir Mėnulį apsups atmosferą, tiesa apie tūkstantį kartų skystesnė negu mūsų Žemės.

Pereitame šimtmetyje astronomai buvo pastebėję didžiulį užgesusį vulkaną, kuri pavadino Linnejaus krateriu. Bet dabar to kraterio neliko — jis pradingo. Taipgi nuolat vyksta Mėnulio paviršiuje ir spalvų pasikeitimai.

GRIEBIA KĄ PAGAUNA

Policininkas: — Už greitą važiavimą tamsta turėsi užsimokėti pabaudą.

Vairuotojas: — Kaip tai? Juk aš važiavau tik 40 myliu per valandą. Jūs turėtumėt gaudyti tuos, kurie ltkia 70 mylių.

Policininkas: — Taip, bet kaip aš juos galiu privyti su dviračiu?

KAIMINKŲ TARPE

Viena kumutė pasakoja kitai:

— Aš neesu linkusi ieškoti blogybių kituose žmonėse ir apie Kaupienę negalėčiau pasakyti blogo žodžio, bet tas Kaupas yra tikras vargšas...

Buickas - Lietuviškas Automobilius

Naujausias Buick —V-6!

Šis vėliausiai išėjęs Buick 2 Dr. Sedan su automatu, Radio ir šild.

Kaina tik $2,227.85
Taksai 89.11
Pilna kaina $2,316.96

DAN KURAITIS — LIET. PREKYBA

MILDA BUICK, INC.

907 W. 35th St. Chicago 9, Ill., Tel. LA 3-2022

Mes mokame 4½% ant visų taupymo sąskaitų

Kiekviena sąskaita ligi $10.000.- apdrausta Federalinėje Valdžios įstaigoje: Federal Savings and Loan Insurance Corporation

FEDERAL SAVINGS AND LOAN INSURANCE CORPORATION — SAFETY ON YOUR INVESTMENT — INSURED UP TO 10,000

5% ant Bonus sąskaitų

MIDLAND SAVINGS and Loan Association

4040 ARCHER AVE., CHICAGO 32
Phone: CL4-4470
August Saldukas Prezidentas

UNion 6-9206

Baltic Hotel

7643 HARDING AVENUE
MIAMI BEACH 41, FLORIDA

SOPHIE WELICKA

Mūsų Didelėje Krautuvėje Jūs Rasite Baldų, Kokie Jums Patinka

Cares of the Day just Drift Away in the COMFORT of a La-Z-Rocker®

The foot-rest disappears into the chair front.

©Made by the La-Z-Boy Chair Co.

. . . the only Rocker with a Built-in Foot-Rest

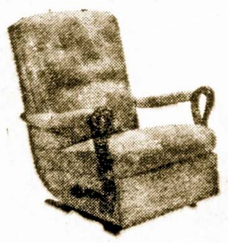

Nothing quite matches the relaxation you'll find in a La-Z-Rocker, the only rocker that rocks, reclines and locks in any position. Its smooth-as-silk rocking action soothes and relaxes . . . makes sitting and rocking something extra special. When you want to recline, a touch of a lever locks the La-Z-Rocker at your favorite reclining angle. And, if you want to relax with your feet up, just raise the built-in foot-rest for comfortable full-leg support in *any* position.

Remember: relaxation is *good* for you, and nothing beats relaxing in a La-Z-Rocker.

SEE FOR YOURSELF

Come in today for a demonstration of this remarkable rocker, available in a wide selection of smart decorator fabrics.

Roosevelt Furniture Co.
2310 West Roosevelt Road

Felix A. Raudonis ir Nellie Bertulis, Sav.
Telef. SEeley 3-4711

Per Šerengą

KAŠO PUSTAPĖDIS

Lietuviški kacapai privalėtų įsigyti Webterio žodyną. Tuomet jie patirtų ką reiškia žodis "liaudis". Keletą milionų savo privilegiruotų pasekėjų jie vadina liaudimi o daugiau kaip porą šimtų milionų žmonių, kurie priešingi komunizmui, yra laikomi baudžiauninkais ir liaudies priešais.

Kitaip sakant, mažuma, prisidengusi liaudies vardu, laiko pavergę tikrąją liaudį.

o-O-o

Dažnai tenka nugirsti mūsiškių tarpe žodį "nabašninkas". Viena moterėlė aną dieną ėmė pasakoti: "Aš su savo nabašninku vyru kasmet nuvažiuodavau į Floridą..."

Keistai skamba, ar ne? Su nabašninkais juk niekas niekur nevažinėja

o-O-o

Metų eigoje daugelis lėktuvų nukrinta, o pasažieriai žūna. Nepaisant į tai, keliavimai lėktuvais nemažėja. Kai kas net pasako: "Ko čia baimintis, vis vieną kartą teks mirti!"

Bet kuomet buvo paaštrėję santykiai su Kubos diktatoriu Castro, tai daugelis pabūgo atvykti į Floridą. Tokie tai ištikro turi zuikio drąsa!

o-O-o

Seniau visi kartodavom posakį "Kaip danguje, taip ir ant žemės". Šie žodžiai yra paimti iš paprastų poterių.

Bet jeigu ištikro taip yra, kaip čia tvirtinama, tai kam dar leisti raketas į erdvę ir bandyti patirti kas yra aukštumose?

—oo—

Komunistai dažnai kartoja: "Jeigu ko nenori kapitalistai, tai tas yra naudinga darbininkams."

Tai, žinoma, yra nesąmonė. Jeigu, pav. vėžio liga yra bloga kapitalistams, tai nejaugi ji yra gera darbininkams?

—oo—

Kuomet plėšikas užpuola žmogų ir atima pinigus, tai kreipiamasi į policiją, kad toji pagautų ir nubaustų piktadarius.

Bet kai sovietinė valdžia be pasigailėjimo apiplėšia žmones, tai jokie nusiskundimai nėra įmonomi, nes kuris tik bandytų tą daryti, tuojau atsidurtų kalėjime.

o-O-o

Gali apvažiuoti visą pasaulį ir visur pamatysi du skirtingus veidus — liūdnesnius, linksmesnius.

Pas mus, Amerikoje, daugiausia liūdnų veidų būna po rinkimų.

o-O-o

Jeigu ant Mėnulio gyventų žmonės, tai jie tikrai pasijuoktų iš tų, kurie ruošiasi atskristi pas juos nuo Žemės.

Jie gali pasiekti Mėnulį, bet kiek kainuos tokia kelionė! Kad rusai skubinasi ten patekti, tai nieko nuostabaus. Jiems trūksta maisto ir Chruščiovas tiki gauti jo daugiau pasėjant kukurūzus ant Mėnulio.

Jis Turi Tikslą

Mažas berniukas sėdi giliai susimąstęs, akis įbedęs į viena tašką. Tėvas stebi sūnų ir paskui sako:

— Aš tau duosiu dešimtuką, jei tu man pasakysi, apie ką tu dabar galvoji?

— Atvirai pasakius, tėveli, aš galvoju, kaip iš tavęs išprašyti dolerį.

Paskiausias Žodis

— Dažnai pasiginčyjame su žmona, bet paskutinis žodis visad priklauso man.

— O koks tas žodis?

— Gerai. Nusipirk.

Finansiniai reikalai

LIETUVIŲ APDRAUSTŲ TAUPYMO BENDROVIŲ LYGA
(Lithuanian League of Insured Savings Ass'n)
2401 West 63rd St., Chicago 29, Ill.

Olga Rypkus, prezidentė; Albert J. Aukers, I viceprezidentas, teisėjas Alfonse F. Wells, II viceprezidentas; Juozas P. Varkala, sekretorius; Juozas F. Gribauskas, iždininkas; Eugene Pietkiewicz, teisių patarėjas, ir Adolfas Baliūnas, spaudos referentas.

Sąskaitoms Norima Pakelti Iki $25,000

Kennedy administracija įnešė kongresan įstatymo projektą pakelti dabartinę apdraudos ribą taupymo sąskaitoms nuo $10,000 iki $25,000. Mr. Joseph P. McMurray, Federal Home Loan Band Board pirmininkas, siulydamas šį pakeitimą, pareiškė, kad $10,000 — riba tiesiog neatitinka dabartiniam ekonomikos stoviui".

Bankuose ir taupymo bendrovėse žmonių laikomiems pinigams apsaugoti tuoj po 1929-33 metų depresijos buvo isteigta federalinė draudimo istaiga Federal Savings and Loan Insurance Corporation, kuri apdrausdavo taupymo sąskaitose laikomus pinigus ligi $5,000 — asmeniui.

1950 metais kongresas pakėlė apdraudos ribą ligi $10,000. Dabar ir ši riba pasidarė per žema. Daug žmonių norėtų laikyti taupymo bendrovėse didesnes sumas. Pakėlus apdraudą ligi $25,000 — taupymo bendrovės galės gauti daug naujų indėlių.

Nauji Taupymo Bendrovių Veiklos Barai

Nesenai Vašingtone įvykusioje 70 toje metinėje U. S. Savings and Loan League konvencijoje naujasis lygos prezidentas Mr. M. L. Dye pareiškė, kad taupymo ir skolinimo bendrovių vadovai turi prisiderinti prie minties, kad nuostabus taupymo bendrovių augimas pokariniais metais esą pasibaigęs ir artimoje ateityje negalima tikėtis jo pasikartojimo

Kai pagrindinė gyvenamųjų namų paklausa yra beveik patenkinta, taupymo bendrovių vadovams tenka dairytis naujų progų pinigams investuoti. Ligi šiol taupymo bendrovės daugiausia savo pinigus investuodavo į vienos šeimos namus. Tačiau nuo 1960 metų padėtis pradėjo keistis.

Bendrovės nebegali tenkintis paprastomis vienos šeimos namų finansavimo operacijomis. Tenka eiti į daug sudėtingesnę apartamentinių namų, miestų rekonstrukcijos, šeneliių prieglaudų ir kitų statybų finansavimą. Manoma, kad bendrovės sukaupdamos savo lėšas galėtų labai sėkmingai prisidėti prie miestų rekonstrukcijos finansavimo. Kai kas siūlo bendrovėms imtis namų rakandų kaip tai, šaldytuvų, baldų pirkimo finansavimo.

Fed. Valdžia Teikia Paskolų Senelių Namų Statybai

Feralinė valdžia išleido naujus potvarkius, kuriais žymiai palengvintas senesniojo amžiaus piliečiams gyvenamųjų namu finansavimas. Dabar pagal Housing Act 202-ros sekcijos pakeitimą Namų Finansų Administratoriui suteikta galia duoti privačiom, ne pelno siekiančiom organizacijoms žemais procentais ilgalaikes paskolas statyti namus vyresniojo amžiaus žmonėms ir jų šeimoms.

Privati organizacija norėdama gauti paskolą turi įrodyti, kad sugebės įvykdyti namų statybą ir vėliau administruoti juos. Namai gali būti tvarkomi kooperatiniai spagrindais arba paprastai nuomuojami vyresniojo amžiaus žmonėms.

Namuose gali būti įrengiamos privačios virtuvės arba bendros valgyklos. Paprastai šios rūšies namuose būna įrengiamos skaityklos, poilsio kambariai ir t. t. Organizacijos, kurios norėtų tokius namus statyti turi paruošti smulkius namų projektus, planus, administracijos sąmatas ir numatomų nuomų dydį. Planai patvirtinami Federalinės Namų Administracijos įstaigoje.

Valdžios paskolos vyresniojo amžiaus namų statybai duodamos pilnoje namų ir jų įrengimų vertėje. Į namų vertę gali būti įskaityta ir žemės sklypo kaina, architekto planų pagaminimo išlaidos. o taip pat ir reikalingi vidaus įrengimai, k. t. virtuvės, šaldytuvai, skalvyklos ir t. t. Paskolos duodamos iš 3-3% 50 metų išsimokėjimui

Su tokia valdžios paskola pastatytuose namuose leidžiama gyventi žmonėms nejaunesniems, kaip 62 metų amžiaus. Taip pat gali gyventi šeima (vyras ir žmona), kur šeimos galvai nemažiau, kaip 62 metai amžiaus. Pageidaujama, kad bute gyventų nedaugiau, kaip du asmenys.

Vyresniojo amžiaus piliečiams namai yra taikomi vidutinių pajamų žmonėms, todėl nuomos, paprastai, yra žemesnės nei privačiuose namuose.

Vyresnio amžiaus asmenims namų statybai finansuoti įstatymu labai plačiai naudojasi įvairios religinės ir tautinės labdarės organizacijos. Šiuo įstatymu, atrodo, turėtų pasinaudoti ir lietuviškos organizacijos, kurios rūpinasi vyresniojo amžiaus asmenų globa.

Dan Kuraitis Rodys Krutamus Paveikslus Worcester, Mass.

Sandaros 16-ji kuopa Worcester, Mass., gruodžio 9 d. 6 val. vakare, Vilniaus Aušros Vartų parapijos salėje, ruošia krutamų paveikslų vakarą. Yra pakviestas iš Chicagos Dan Kuraitis.

Kviečiami visi lietuviai ateiti pasižiūrėti savo tėvų krašto krutamuose paveiksluose.

J. Krasinskas

Prašomi Atsiliepti

Jieškomi Chicagoje Gyvenantieji Ar Gyvenusieji Lietuviai:

Arbačiauskas Pranas, Vinco ir Elenos sūnus, gimęs Deksnių kaime, Viduklės par., Raseinių aps.

Bitautai (Bittowt) Vladas ir Ona, iš Šiaulių, atvykę 1920, ir gyvenę 1542 No. Wood St., turėjo dukterį Juliją ir sūnų Joną.

Kuzauskas Stanišlovas, Karolio sūnus, iš Kauno.

Labanauskas Pranas, Leonardo ir Veronikos sūnus, iš Šilalės vals.

Langienė — Ornastauskienė Teklė ir dukros Liūda ir Renė.

Sakalauskas Juozapatas iš Šiaulių, atvykęs 1912 m.

Šalkauskai Kazys ir Stasė Bartkaitė ir jų dukra Aleksandra, gyvenę Melrose Parke.

Vesterienė — Vosyliutė Ona iš Mariampolės, atvykus 1903 m.

Vistartienė — Šimkutė Antonia iš Šilalės.

Jieškomieji arba apie juos žinantieji maloniai prašomi atsiliepti.

Lietuvos Generalinis Konsulatas
6147 So. Artesian Ave.
Chicago 29, Illinois
Telef. REpublic 7-8334

Ar Moterys Sugeba Išlaikyti Paslaptį?

Klausimo tyrinėtojai, bandę nustatyti, ar moteris sugeba išlaikyti jai patikėtą paslaptį, deja, priėjo neigiamos nuomonės.

Pastebėta, kad net kūdikystės metu mergaitės pradeda, paprastai, šnekėti daug anksčiau, negu berniukai.

Augdamos, mergaitės irgi yra linkusios daug dalykų apkaibėti, neatsisakydamos reiksti savo nuomone apie kitus asmenis ir greit pasidalinti įspūdžiais bei išgyvenimais.

Moterims, atrodo, yra įgimta paslaptimis ir naujienomis su kitais žmonėmis tučtuojau pasidalinti ar apie įvykius papasakoti.

Bet, nors paprastai moterys paslapčių neišlaikę, pasitaiko nemažai laiminga atsitikimų, kai moteriškos giminės atstovės puikiai sugeba laikyti sekretus ir paslapčią neatskleisti.

Neužmirškime, kad ir garsiosios pasaulio šnipės buvo dažniausiai tik silpnesnės moterys, kurios išgaudavo svarbias paslaptis ir jas mokėdavo išlaikyti.

Turi Būti Atlyginta

— Kiek dabar esu skolingas už danties ištraukima?

— 40 litų.

— Bet vakar tamsta sakei, jog kainuos tik 10 litų?

— Taip, bet jūs savo rykštumu išvijote iš laukiančiųjų kambario tris kitus pacientus.

Nebus Ten Ramybės

— Girdėjau tavo žmona pasimirė, ar labai gailejais?

— Jos nelabai, bet Dievo.

— Kaip tai Dievo?

—Aš nežiuau kaip jis vienas me danguje su ją išsiteks...

Šešiu Metu Mirties Sukaktis

JUOZAS DOVYDAITIS
Gyv. 5383 N. Lynch Ave.

Mirė 1956 m. gruodžio 4 d., sulaukęs pusės amžiaus. Buvo gimęs Suvalkijoj. Palaidotas gruodžio 8 d. Lietuvių Tautinėse Kapinėse.

Paliko nuliūdę: žmona Veronika, pagal tėvus, Kebaitė, sesers sūnus Vincas Macas ir kiti artimi giminės bei draugai.

Mes tavęs, Brangiausias, niekuomet neužmiršime! Tu pas mus jau nebesugrįši bet mes anksčiau ar vėliau, pas tave nueisime!

Tebūna tau lengva ši žemelė!

Nuliūdę lieka: žmona ir giminės

Baldai, Televizijos
IR
Auksiniai Daiktai
Žemiausiomis Kainomis
BUDRIK
Furniture
3241 So. Halsted St.
Phone CAlumet 5-7237
Radio programos Sekmadieniais iš WHFC stoties 1450 kil. nuo 2 iki 2:30 val. p. p.

ANTANAS M. PHILLIPS
LAIDOTUVIŲ DIREKTORIUS
3307 SO. LITUANICA AVE. — CHICAGO 8, ILL.
Telephone: YArds 7-3401
AMBULANCE PATARNAVIMAS YRA TEIKIAMAS

Laidotuvių Direktoriai
MAŽEIKA & EVANS
6845 SO. WESTERN AVE.
TRYS MODERNIŠKOS AIR-CONDITIONED KOPLYČIOS
MAŠINOMS VIETA
REpublic 7-8600 REpublic 7-8601

Povilas J. Ridikas
LAIDOTUVIŲ DIREKTORIUS
3354 SO. HALSTED STREET
Telephone YArds 7-1911
AMBULANSU PATARNAVIMAS DIENĄ IR NAKTĮ
REIKALE SAUKITE MUS

PETKUS
Laidotuvių Direktoriai
TĖVAS ir SŪNUS
MARQUETTE FUNERAL HOME
2533 West 71st Street
Telef.: GRovehill 6-2345 - 6
1410 So. 50th Avenue, Cicero
Telef.: TOwnhall 3-2108 - 9
TRYS MODERNIŠKOS KOPLYČIOS
Aikštė automobiliams statyti.

PASKOLOS NAMAMS
MAŽAIS NUOŠIMČIAIS
Turime Daugybę Pinigų GI (veteranų)
Ir Paprastoms Paskoloms
Skoliname lengviausiomis sąlygomis.
Skubus, mandagus patarnavimas.
Leidžiame anksčiau išmokėti.
STANDARD FEDERAL YRA STIPRIAUSIOJI CHICAGOS BENDROVĖ
Apsaugo Jūsų santaupas ir padeda joms augti.
Turime Jums parankiu de Luxus automobiliams pastatyti.
Turtas $82,000,000.00
Atsargos Fondas $7,500,000.00
JUSTIN MACKIEWICH, Chairman
JUSTIN MACKIEWICH, Jr., President

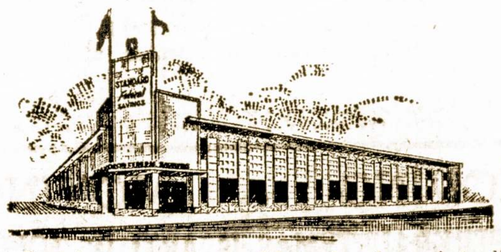

VALANDOS: pirmadieniais ir ketvirtadieniais nuo 9 val. ryte iki 8 val. vakare; Antradienį ir Penktadienį nuo 9 val. ryte iki 4 val. popiet; Šeštadieniais nuo 9 iki 12-tos. Trečiadieniais neatidarome.

STANDARD FEDERAL SAVINGS
AND LOAN ASSOCIATION
4192 Archer Avenue / Chicago 32, Illinois
VIrginia 7-1141
INSURED

ALT'o Skyrius Miami, Fla. Išsirinko Tokią Valdybą

P-nia Elena Verbelienė Taria Padėkos Žodį

Miami Lietuvos Tarybos skyrius turėjo savo metinį susirinkimą ir išsirinko naują 1963 metams valdybą: pirmininku, vieton atsisakiusios Elenos Verbelienės, kuri išbuvusi pirmininke 2 metus, išrinktas A. D. Kaulakis. Jis išrinktas vienbalsiai. Vicepirm. Glorent Rodgers, rašt Jennie Goodwill ir ižd. Walter Zees, visi tie patys.

Pereitus metus Taryba gražiai veikė su visa valdyba. Išgavo ir proklamacija iš Floridos gubernatoriaus ir Miami miesto burmistro. Pasiuntė rezoliucijas visiems Amerikos pareigūnams. Taipgi operos solistą iš Chicagos A. Brazi ir p-lę Mileriūtę ir daug žymių kalbėtojų iš lietuvių ir amerikiečių tarpo.

Birželio mėnėjimą gražiai pravedė ir pinigai pasiųsti į centra. Jennie Goodwill paruošė rezoliucijas ir jas perskaitė per minėjima. Visi parengimai buvo skaitlingai ir pelningi.

Dėkoju visai valdybai už suteiktą man pagelba. Buvo malonu dirbti su valdyba brangios tėvynės naudai. Valdyba man davė kooperacija visuose reikaluose. Nuoširdžiai ačiū visiems, kurie bet kokiu būdu prisidėjo laike mano pirmininkavimo.

Dabar Vasario 16-sios minėjimas įvyks 1963 m. vasario 17 d. klubo salėje. Kviečiame visus tą dieną rezervuoti, nes turėsime gerų kalbėtoju ir gera meninę programą. Vėliau bus pranešta visi svarbūs įvykiai.

— Elena Verbelienė

Linkėjimai Lietuvių Moterų Klubo Valdybai Miami, Fla.

Lapkričio 18 d. Lietuvių Moterų Socialis klubas minėjo savo veiklos dešimtmetį, pagerbiant ir klubo organizatores.

Pirmininkė Julija Styles ir buvus pirmoji pirmininkė, išbuvus pirmininke 5 metus, jai daug reikėjo dirbti, kad išauginti šį klubą. Kitos klubo organizatorės: Ona Bubnie, Lucy A'Connell, Amelia Ragis, Ona Balman ir vėliau — Ona Šnirpūnas. Visoms buvo prisegta po gražią gėlę ir pietūs veltui.

Julija Styles prisiuntė gražų gėlių buketą, klubo sukakties proga. Bukietas demonstravo lietuvių vėliavą: geltonos, žalios ir raudonos gėlės.

Vakaro vedėja Jennie Goodwill labai gražiai pravedė programa. Kalbėjo: Jennie Nevis, Julija Styles, Elena Verbelienė, Anna Kaulakis ir klubo pirmininkas Antanas Kadzell.

Jennie Nevis išrinkta ketvirti metai klubo pirmininke. Ji labai gražiai ir tvarkingai pravedą susirinkimus, sutardama su visa valdyba. Klubas daug aukoja įvairiems reikalams, kaip Lietuvos laisvinimo reikalams, taip pat ir vyrų klubui paaukoję yra 500 dol., įtaisė virtuvėj naują pečių, nupirko naujų indų ir kt.

Lai gyvuoja visa valdyba ir narės, kad per daugelį metų galėtų visos veikti iš vieno dėl gerovės mūsų tautai ir galėtum sulaukti laisvos Lietuvos.

Valio Moterų klubas!

— Elena Verbelienė

Ona Rakauskienė Buvo Iškilmingai Palaidota

Pirmadienį lapkričio 19 d. įvyko laidotuvės Onos Rakauskienės, kuri mirė lapkričio 16 d. po trumpos ligos.

Abu velioniai Rakauskai, kurie čia prieš 5 metus buvo apsigyvenę ir įsigiję nuosavą namą, atvykę iš Chicagos, kur ten išgyveno desėtkus metų, turėjo daug draugų. Rakauskas mirė prieš tris metus po sunkios ligos. Dabar ir jo žmona, palaidota šalimis vyro kapo. Palaidota St. Petersburgo kapinėse.

O. Rakauskienė paliko sūnų Kazimiera ir dukterį Virginija, 5 anūkus, pussesere Ieva Jakubonis ir daug giminių, Amerikoje ir Lietuvoje.

Ona buvo Sandaros skaitytoja ir Tampos Lietuvių Amerikos Piliečių klubo narė. Klubo nariai buvo ir grabnešiai, suteikdami velionei paskutinį patarnavimą, palydėjo į amžiną ramybę.

Po laidotuvių visi palydovai buvo užprašyti pietų puošniam dukters ir žento Dinablių rezidencijoj, Largo, Florida. Kaip šermenyse, taip ir laidotuvėse dalyvavo didis skaičius draugų ir pažįstamų, kaip vietinių, taip ir iš toliau atvykusių.

— K. R.

Ar Ramunėlės Turi Gydymo Ypatybių?

Mūsų protėviai per ilgus šimtmečius turėjo progos patirti ramunėlio reikšmę kūdikių ir suaugusių gydyme nuo tam tikrų ligų. Todel nieko nuostabaus, jei ramunėlė buvo pagarsėjus kaipo gydanti žolelė.

Tyrinėjimai, kurie buvo atlikti pradžioje pereito šimtmečio, patvirtino anų laiku pažiūras į ramunėlę. Tačiau buvo ir yra taip vadinamų ortodoksinių gydytoju, kurie nepripažįsta ramunėlei medikalės vertės ir nekreipia į jas ypatingo dėmesio.

Homeopatai gydytojai gi laikosi priešingo nusistatymo ir ramunėle ypatingai vertina kaipo vaista, ir iki šiai dienai ją vartoja. Pasak jų, svarbiausias ramunėlių veiksmas yra taikomas tiems ligoniams, o ypač mažiems vaikučiams, kurie staiga suserga ir nebetenka normalaus kantrumo pakesti skausma, karštį ir panašių reiškiniu.

Pasekoje tos ligos, jie tampa aukomis blogos nuotaikos, iritacijos ir pikto elgesio su prižiūrinčia juos motina ar kitu artimu asmeniu.

Iš motinos, kuri globoja tokį ligonį, reikalaujama parodyti simpatijos ir kantrybės, nes sergantis yra sunkiai patenkinamas. Kartais susirgusio viena veido pusė yra normali, o kita — praudus. Jeigu liga paliečia tulžies organus, tuomet sergančio veidas pageltonuoja.

Viršminėtus simptomus homeopatai gydytojai gydo su ramunėlių vaistu ir pasak tų gydytojų, pasekmės būna geros.

Pats aklas būdamas, kitam kelio nerodyk.

Netas stiprus, kuris muša, bet tas, kuris atlaiko.

Pavergtųjų Tautų Atstovai Aplankė Kanados Premierą

Pavergtųjų Seimo Delegacijos Vizitas Kanados Vyriausybei

Lapkričio 12-15 Kanadoje lankėsi Pavergtųjų delegacija: Seimo pirmininkas G. Dimitrov (Bulgarija), J. Lettrich (Čekoslovakija). V. Masens (Latvija) ir V. Sidzikauskas (Lietuva). Ottawoje delegaciją priėmė ministeris pirmininkas Diefenbaker ir užsienių reikalų ministras Green. Su vienu ir antru delegacija nuoširdaus atvirumo dvasia ir dalykiškai svarstė eventualius Kanados žygius sovietų pavergtų tautų laisvo apsisprendimo teisės vykdymo klausimais. Delegacija su dėkingumu patyrė Kanados vyriausybės nuoširdų susidomėjimą sovietų pavergtų kraštų padėtimi ir tvirtą nusistatymą jų laisvės kovos pastangas paremti.

Delegacija taip pat aplankė opozicijos lyderį D. Pearson ir kitų dviejų partijų vadus. Jie visi užtikrino delegaciją, kad yra visiškai solidarūs su dabartinės Kanados vyriausybės politika sovietų pavergtų tautų atžvilgiu.

Toronto delegacijos iniciatyva buvo sukviestas sovietų pavergtų kraštų atstovų pasitarimas. Jis vieningai pritarė idėjai, kad Pavergtųjų Seimas Kanadoje įsteigtų savo nuolatinę atstovybę. Torontiškis J. Simanavičius buvo išrinktas steigiamosios atstovybės laikiniu reikalų tvarkytoju.

Lietuvos Laisvės Komiteto pirmininkas V. Sidzikauskas ta proga turėjo pasikalbėjimus su nės Valdybos žmonėmis ir su Pasaulio Lietuvių Bendruomenės Valdybos žmonėmis ir su lietuviais veikėjais Montrealyje. Lietuvos Generalinis Konsulas J. Žmuidzinas padarė gražų priėmimą, dalyvaujant kitų valstybių kossulams ir lietuviams veikėjams.

Kor.

Am. Lietuvių Tarybos Skyrius Miami, Fla. Išsirinko Valdybą

Lapkričio 19 d. įvyko Lietuvių Piliečių klubo salėje ALTo Miami skyriaus susirinkimas, aptarti Vasario 16-sios šventę.

Susirinkimą atidarė p-nia E. Verbelienė ir pakvietė sekr. Jennie Goodwill perskaityti pereitą metų protokolą, kuris buvo priimtas vienu balsu. Paaiškėjo, kad kasoje yra $309.16.

Po pranešimų buvo išrinkta kitiems metams valdyba. Ponios E. Verbelienės negalėjo priprašyti kad pasiliktų valdyboje, tai išrinko pirmininku žinomą tautietį A. D. Kaulakį, o vicepirm. — Juozą Nevį. Beabėjo ir visi delegatai turės dirbti

Nutarta pagrindiniu kalbėtoju kviesti Dan Kuraitį iš Chicagos. Kiti reikalai palikta sutvarkyti valdybai.

Sekantis susirinkimas įvyks jau 1963 m. sausio 20 d. 3 val. po pietų.

Atsižvelgiant į užimama plota ir gyventojų skaičių, Belgija yra viena turtingiausių šalių pasaulyje.

GAL TAI BUVO KITI

Įsikausęs vyrukas surinka:

— Sveikas Pranai! Mes juk buvom susitikę Panevėžyje...

— Aš neesu Pranas ir niekad nebuvau Panevėžyje.

— Keista, aš irgi ten nebuvau. Tai turėjo būti kiti du vyrukai.

DR. E. DECKYS
GYDYTOJAS ir CHIRURGAS
Specialiai Nervų Pakrikimai
4063 Archer Avenue
(Prie California Ave.)
Valandos pagal susitarimą
Ofiso Telefonas 247-1002
Namu Tel. Prospect 8-6960

Wholsale Meat Distributor

JULIUS KUZAS
6840 So. Artesian Ave.
CHICAGO 29, ILLINOIS
Tel. WAlbrook 5 8744

Tel LA. 3-9670
JUCUS SISTERS RESTAURANT
Atdara Diena ir Nakti
TURIME PATYRUSIŲ LIETUVI VIRĖJĄ
"Geras Maistas Per Virš 35 Metus"
1608 W. 47th Street
CHICAGO 9, ILL.
Stanley A. Jucus, Mgr.

Phone YArds 7-5921
Res. Tel KEnwood 6-5107
DR. BERTASH
726 West 35th Street
Corner of 35th and Emerald
Ofiso valandos nuo 1—3; 6—8
Šeštadieniais visa diena
Kitomis dienomis pagal sutarti

Dr. Antanas Rudokas
OPTOMETRISTAS
4155 S. California — YA 7-3[illegible]
Tikrina akis ir pritaiko akinius
keičia stiklus ir rėmus
Valandos: 10 ryto iki 8 vak
(trečiad uždaryta)
Šeštad. 10 ryto iki 3 p.p

Vestuvėms Pakvietimai
Wedding Invitations
Priimam užsakymus iš kitų miestų.
Taipgi:
◆ LAIŠKAI ◆ VOKAI
Spausdinami
SANDAROJE
840 W. 33rd St. Chicago, Ill.
Telephone YArds 7-4789

Tel.: ofiso PR. 8-1717
Res. REpublic 7-786
DR S. BIEŽIS
GYDYTOJAS ir CHIRURGAS
3148 West 69 Street
Po pietų 1—3, vakarais 7-9 tiktai antradieniais ir penktadieniais. Treč. ir sekmadieniais ofisas uždarytas.
Rezid. 3241 West 66th Place

DR. C. K. BOBELIS
Inkstų ir Šlapumo ligų chirurgija.
Telef. 695-0532
425 No. Liberty Street
Route 25, Elgin, Illinois
Valandos pagal susitarimą

DR. ANNA BALIŪNAS
Akių, Ausų, Nosies ir Gerklės Ligos — Pritaiko akinius
2358 West 63rd Street
(Kampas 63-čios gatvės ir Francisco Avenue)
Valandos: kasdien nuo 10 iki 12 v. iš ryto ir nuo 7 ligi 9 v va. Šeštad. nuo 10 ligi 1 val
Trečiadieniais uždaryta. Kitu laiku susitarus
Ofiso telefonas:
PRospect 8-3229
Rez.: WAlbrook 5-5076

Tel ofiso: HF 4-1414
Rez.: RF 7-6867
DR RR GALINIS
GYDYTOJAS ir CHIRURGAS
2454 West 71st Street
Valandos: 1—3 ir 6—8 v. popiet
kasdien Šeštadieniais 1—4 v.p.p
Trečiadieniais uždaryta.

Ofiso Tel.: CLiffside 4-2896
Resid. Tel.: WAlbruk 5-3090
DR. P. STRIMAITIS
GYDYTOJAS ir CHIRURGAS
Bendra ir Specialė Chirurgija
4644 So. Ashland Avenue
VAL.: nuo 2 iki 4 val. ir 6 iki 8 v. vak. Šeštadieniais nuo 2 iki 5. Trečiadieniais uždaryta.

Telefonas GR 6-2823
Dr. A. Valis - Labokas
GYDYTOJAS ir CHIRURGAS
Specialybė: Akušerija ir Moterų Ligos
2524 West 69th Street
(69-os ir Maplewood Av. kampas)
VAL.: Kasdien 1-4 ir 6-8 vakare
Šeštadieniais 1-4 val. p.p

Tel. ofiso: VI 2-1581;
Rez. PRospect 6-4256
DR. V. VILEIŠIS
GYDYTOJAS ir CHIRURGAS
802 WEST 31st STREET
Priėmimo valandos: kasdien 1-4 p. p. ir 6-8 val. vak.
Šeštadieniais 1-4 p. p
Sekmadieniais uždaryta

Tel. ofiso HE 4-2123
Rez.: GI 8-6195
DR V. P. TUMASONIS
CHIRURGAS
2454 West 71st Street
(71st ir So. Campbell Ave.)
Val.: pirm., antrad., ketv. ir p. nuo 2 iki 4 ir nuo 6 iki 8 T. ir šeštad. uždaryta.

DR. VL. KAUPAS
VIDAUS LIGOS
(spec. plaučių ir širdies)
756 WEST 35th STREET
(kampas 35th ir Halsted)
Val vak 6—9, šešt 10—2
treč susitarus
Ofiso tel. BI 7-0400
Diena skambinti CA 5-5010

A. Aball Roofing Co.
MES GERIAUSIAI DIRBAME MIESTE
Įtaisau lietaus vandeniui nutekėti vamzdžius, varinius ir lydinto nerūdijamo metalo. Nereikia dažyti. Dengiu naujus stogus, taisau, nudegutuoju senus Išvalau, pataisau ir apcementuoju kaminus.
Įtaisau naujus dūmtraukius.
Visas darbas garantuotas.
Kainos žemiausios, įvertinimas veltui.
Esame pilnai apdrausti.
Dirbame žiemos metu.
Jei norite gerai atlikto darbo, telefonuokite
ABALL ROOFING CO.
LA 1-6047 arba RO 2-8778

STANKUS
Construction Company
Atliekame planavimo ir statybos darbus gyvenamųjų ir prekybos pastatų. Jūsų patarimui turime virš 300 standartinių projektų.
Ofiso ir namų telefonas
PRospect 6-2013
2741 West 69 Street
Chicago 29, Illinois

APLANKYKITE LIETUVIŠKĄ UŽEIGĄ IR VALGYKLĄ
White Star Club
8258 So Kean Avenue
Willow Springs, Ill
Savininkai I. ir B. Skrebis
Telefonas TE 9-9595
Spalvota Televizija
Patiekiame Įvairių Valgių
Suruošiame Vestuves po
Laidotuvių

4½% current dividend — FEDERAL SAVINGS AND LOAN INSURANCE CORPORATION — SAFETY OF YOUR SAVINGS INSURED UP TO $10,000 — **5%** on investment bonus

4½% dividendų mokam pagal visas taupymo sąskaitas. Už 4 metų investmento bonus mokame 4½% dividendų kas pusmetį ir dar išmokėsime po ½% už kiekvienus metus, 4 metams praėjus.

INDĖLIAI APDRAUSTI IKI $10,000

Brighton Savings and Loan Ass'n
4071 Archer Avenue, West of California Ave.
CHARLES ZEKAS — Sekretorius
DARBO VALANDOS: Pirmadienį, antradienį, penktadienį ir šeštadienį nuo 9 val. ryto iki 4:30 po pietų. Ketvirtadienį nuo 9 ryto iki 8 val. vakaro. Trečiadieniais uždaryti visą dieną.

MOVING :: MOVING
PERKRAUSTYMAS IŠ ARTI IR TOLI
Ilgų metų patyrimas—Pigus sąžiningas patarnavimas. Nauji lengvi sunkvežimiai — Patobulinti perkraustymui įrankiai
Kaip patys sunkvežimiai, taip ir jūsų perkraustomi baldai YRA APDRAUSTI — INŠIURUOTI.
J. NAUJOKAITIS
2022 W. 69th Street Chicago 36, Illinois
Telefonas: WAlbrook 5-9209

Dvieių Metu Mirties Sukaktis

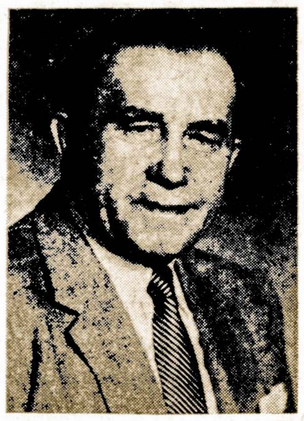

STASYS JOKUBAUSKAS

Mirė 1960 m. gruodžio 4 dieną, sulaukęs 68 metų amžiaus. Gimęs Lietuvoje, Kretingos apskričio, Platelių parapijoje, Jockių kaime.

Palaidotas Lietuvių Tautinėse Kapinėse.

Prabėgo dveji liūdni metai, kai mane palikai,
Kai tave priglaudė tie šalti kapai.
Daug vilties turėjai su manim dar gyventi,
Bet ankstyvos mirties negalėjai išvengti.
Viskas kas mums liko — tik tavęs gailėti
Ir ant tavo kapo gėleles padėti.

Nuliūdusios žmona Mary ir duktė Joan

SVEIKATA...
BRANGUS TURTAS

Įvairūs Inkstų Ligos Pasireiškimai

GERBIAMAS DAKTARE:

Gal malonėkite paaiškinti kokie yra inkstų ligos simptomai ir kaip atsikratyti nuo tų nesugalavimų? A. J-tis.

ATSAKYMAS: Jūsų klausimas apima didoką skaičių inkstų ligų, tikrenybėje net porą desėtkų. Vienos yra gydomos vaistais, o antros — chirurgijos pagalba.

Čia mes paliesime tik tą, kuri dažniau pasitaiko, būtent — staigų nefritą. Žodis "nephrites" yra sudarytas iš dviejų graikiškų žodžių: nephros, kuris reiškia inkstą, ir itis — uždegimą. Taigi tas dvigubas žodis atžymi uždegimą inkstų.

Staigaus nefrito simptomai gali būti šie: prieš pat susirgimą pasireiškia vėmimas ir vidurių paliuosavimas. Bet tai ne visuomet atsitinka. Tikrieji simptomai yra tai pajutimas skausmo nugaroje 12-to šonkaulio apylinkėje, nes užpakalyje to šonkaulio tilpsta inkstas.

Skausmas gali būti labai aštrus arba kiek švelnesnis. Išsivyščius skausmai, pasirodo bendras patinimas viso kūno, pradžioje burnos, paskiau kojų, rankų ir kartais pirštų. Praslinkus kelioms dienoms sutinimas atslūgsta, o kartais visai dingsta. Temperatūra pakyla iki 101 — 103 laipsnių F.

Tuom pat sykiu padidėja ir širdies plakimas. Oda tampa sausa ir atsiranda niežėjimas. Šlapumas sumažėja, o kartais sustoja; jis tampa tamsus ir jame atsiranda kraujo, išbėgusio iš inkstų. Taip pat šlapume įsimaišo ir kitos cheminės substancijos, kurios neužtinkamos normaliam šlapume.

Komplikacijos išsivysto už 2-3 savaičių, kaip tai: širdies pakrikimas, aukštas kraujo spaudimas ir chroniškas inkstų uždegimas.

Dabar lausimas: kaip galima atsikratyti to staigaus nefrito? Siekiant to, būtinai reikia prašalinti organizme atsiradusias infekcijas, kaip tai: influenzos, difterijos, škarlatinos ir kitų. Tą viską, žinoma, gali prašalinti tiktai gydytojas ir juo greičiau ligonis atsikreipia prie gydytojo, tuo lengvesnis būna išsigydymo procesas.

— Dr. S. Naikelis

Žmogaus Akis Yra Stebuklingas Organas

Akis yra mūsų organizmo tikrai stebuklingas organas. Pažindami akies struktūrą, negalime nesistebėti dėl jos sudėtingų funkcijų ir veikimo tobulumo.

Stai tik smulkmenos, ką akis pajėgia padaryti ir kokia yra jos sudėtis.

1. Jei šviesime į vieną akį žalia lempute, o į antrą — raudona, žmogus matys tik bendrą geltoną šviesą.

2. Akies nervai, kurie jungia ją su smegenimis, turi apie milijoną siūlelių.

3. Akyse randasi apie 135,000 nervų baigmenų, reaguojančių į šviesą.

4. Normalus žmogus mirksi akimis nuo 2 iki 30 sykių per minutę.

5. Žmogus negali vienos akies kreipti be kitos.

6. Trumparegio žmogaus akis yra ilgesnė, negu tolregio.

7. Vištos, gyvatės ir dar kiti gyvūnai nakties metu nieko nemato.

8. Akių regėjimas pas žmones esti nevienodas, dažniausiai geriau mato dešinioji akis.

9. Akis yra tikrenybėje smegenų dalis, nes iš visų žmogaus organų yra labiausiai surišta su snegenimis.

Kas Turi Nesveiką Širdį Tas Privalo Ramiai Gyventi

Kiekvienas, kuris jaučia širdies veikimo susilpnėjimą ar kokį, ryšium su širdimi, sunegalavimą, privalo gyventi normaliai, ramiai, vengdamas sunkaus fizinio ar protinio darbo.

Alkoholio ar tabako beatodairus vartojimas yra pavojingas ir nuo tų silpnybių būtinai privalu atsisakyti.

Širdies negalavimus juntą, turi vengti peršalimo, jiems patartina saugoti dietą, neapsunkinti virškinimo, bet, svarbiausia, tenka atsisakyti nuo visko, kas atneša įsitempimą, nuovargį, organizmo susilpnėjimą.

Namas poilsis, nesmagumų ir susijaudinimų vengimas, ramumas ir gyvenimo tvarkingumas, valgių bei gėrimų, rūkymų saugojimas dažnai atneša ryškesnę naudą, negu kad net brangieji vaistai.

Širdies sunegalavimų gydymas priklauso nuo daugelio svarbių priežasčių: ligos pobūdžio, arterijų bei venų padėties, bendro sveikatingumo, nuo metų laiko, tai yra — nuo oro stovio.

Ką Ne Ką, Bet Svogūną Turėtumėm Laikyti Didesnėje Pagalboje

Svogūnai dėl savo kvapo nelaikomi didėlėje pagarboje, tačiau, jie yra reikalingi, ne vien virtuvėje, kaipo prieskonis, bet ir tam tikrais atvejais gali tarnauti, kaipo vaistas nuo visokių "nesugalavimų".

Svogūnai apvalo skilvį, gelbsti virškinimui ir neitralizuoja kai kuriuos kenksmingus skysčius. Negana to, svogūnai apsaugo nuo vidurių šiltinės.

Žmonės, gyvendami šiltuose kraštuose ir valganti daug svogūnų, tos ligos nepažįsta. Svogūnai teikia apsaugą nuo ulcerio viduriuose. Jie turi savyje daug svarbių vitaminų, prašalinančių kenksmingas rūgštis skilvyje, kurios atsiranda valgant mėsą, duoną ir sunkiai virškinamus produktus. Svogūnai sulaiko tas rūgštis nuo įsibriovimo į mūsų kraują.

Jau ir senesniais laikais žmonės gydėsi svogūnų sunka nuo uodų ar bičių įgėlimo. Škorbuto liga, nuo kurios tiek daug kenčia patekę į vergų stovyklas žmonės, taip pat pagydoma svogūnais.

Taigi, sudėjus viską į krūvą, pamatysim, jog svogūnas jau nėra toks menkas sutvėrimas, kaip jis atrodo iš paviršiaus žiūrint.

Visų Blogybių Pradžia

Atvykęs prie vieno ežero, keliautojas pasakoja savo draugui:

— Šioje vietoje mane ištiko didelė nelaimė.

— A kokiu gi būdu?

—Mergina su kuria aš čia viešėjau įkrito į ežerą. Aš šokau paskui ją, išgelbėjau ir jau aštuoni metai esu jos vyras...

Išmintingas yra tas, kuris bando ko nors išmokti; drąsus — kuris sugeba pats save suvaldyti; turtingas, kuris yra patenkintas savo dalia.

Tėvas: — Tai yra Minervos statula.

Sūnus: — O šalia stovinti figūra, ar tai jos vyras?

Tėvas: — Nė, ji buvo nevedusi. Tai buvo "išminties" deivė.

Dievo Karalystės Žinios

Išaiškimas Paslapties
Apie "išrinktuosius"

Žydų kaltinimas Piloto akyvaizdoje Jėzus Kristus neišsigynė, kad Jis laikė save Karaliumi, bet pareiškė, kad delto Jis atėjo į pasaulį. Vienok Jis pasakė, kad Jo Karalystė nebuvo iš šio pasaulio arba amžiams — gadynės.

Nė Piotas, nė patys žydai nesuprato šitų žodžių, kurie yra apreikšti tik pasišventusiems Viešpaties pasekėjams, ir tik jie vieni težino, kad pažadėtoji karalystė ir visų dalykų atsteigimas gali būti tik po Kristaus Antrojo Atėjimo, šį kart jau negalimoje pasipriešinti galybėje ir garbėje.

Laikotarpyje tarp pirmojo ir antrojo Atėjimų, anot Šventojo Rašto mokslo, Dievas rinko iš žmonijos tarp nedaugeljo ištikimųjų, kurie sudarys Kristaus "Sužiedotinę". Ši klasė sudaro aną "paslaptį", kuri buvo paslėpta nuo amžiu, bet dabar apreikšta šventiesiems, kaip Povilo pasakyta — Kolosiečiams 1:26,27.

Jie yra tėvainiai Dievo ir draugtėvainiai su Kristumi ir šitie bus Karalystėje kaipo Kunigai ir Karaliai ir karaliaus su Juo tūkstantį metų. Tikima, kad jų skaičius yra 144,000, kaip kalbama apie tai Apreiškimo knygoje.

Palyginus su žemės gyventojų bilijonais, tai yra tik maža būrelis. Prilyginkime apie "kviečius ir rauges" jie vadinami kviečiais ir iš jų susideda "Dievo išrinktųjų" klasė Šventas Raštas mokina, kad pasaulis jų nepažįsta, taip, kaip jie nepažino Kristų, bet jie labai brangūs Tam, kuris yra sakęs: "Surinkit man mano šventuosius, kurie yra padarę su manim sandorą pasiaukojimų". — Psal. 50:5.

Bus daugiau

Kas domisi Tiesa, tas gali gauti nemokamai pasiskaityti panašaus turinio knygelių, ir traktatų. Reikalaudami šios spaudos, kreipkities šiuo adresu: L. B. S. A. 212 E. 3rd, Str. Spring Valley, Ill.

No Money Down
COMPLETE AUTO REPAIRING
Body, fender and glass. Motor transmissions and rear-ends. All work done by factorytrained and skilled mechanics.
100% GUARANTEE
NASPA, Inc.
Phone: 436-2636
1636 West 63rd Street
Open 9 a. m. to 9 p. m.
Ask for MR. EDWARDS
Free Late Model Loaner

MUTUAL FUND INVESTING?
$10.00 MINIMUM
2% SALES CHARGE
no salesman will call
mutual trust
MUTUSCO MANAGEMENT CORPORATION
4722 Broadway, Kansas City 12, Mo.
Please send me a current prospectus.
NAME
ADDRESS
CITY STATE

(O. S. F.)
Sisters of the Third Order of St. Francis of Maryville

HISTORY: The Sisters of the Third Order of St. Francis of Maryville, Missouri, were founded in 1894, and were organized as a religious body on July 13, 1894. The Community was affiliated with the Franciscan Order, in 1904. In 1931, the Constitutions were approved by the Sacred Congregation of Religious and, on July 4, 1939, the Decree was approved and confirmed by Pope Pius XII. The first hospital opened by the Community was St. Francis Hospital in Maryville, on September 8, 1894. The other hospitals owned and operated by this Community are: St. Anthony Hospital, Oklahoma City ,opened in 1898; St. ēlizabeth's Hospital, Hannibal, Missouri opened in 1915, and St. Mary's Hospital, Nebraska City, opened in 1927.
PURPOSE: The general aim of the Congregation is the sanctification of the Sisters through the three-fold vows according to the Rule of the Third Order of St. Francis. The special aim is the practice of charity toward one's neighbor by the care of the sick in hospitals: by the education of boys and girls, especially orphans, and by the education of girls in college, if necessary.
QUALIFICATIONS: All candidates must possess the following qualifications: legitimate birth, good repute, sound and tractable mind, and, above all, a vocation to the religious life. Those with an internal disease or an external deformity shall not be admitted.
HABIT: The habit is black, with a cape of the same material. The coif and collar are white. The novices wear a white veil, and the Sisters wear a black veil and a small black crucifix.

For Further Information
Please Write To:
MOTHER M. VINCENTIA
MT. ALVERNO CONVENT
MARYVILLE, MISSOURI

HOME NURSING
MARKS NURSING HOME — SERVING AREA SINCE 1953
"This is a Home not an Institution." Member of Indiana association of licensed Nursing homes and the American association of Nursing homes. Trained nurses in attendance 24 hr. daily. Call L. D. LaGrange, Ind. HO 3-2033.
R. R. 1. 1st Rd. N. of Hospital ½ Mi. West
LaGrange, Indiana

Burrough Bookkeepers
If you are an experienced Banks Burroughs Bookkeeper and interested in a permanent position in congenial surroundings, 5 day, 40 hour week. Paid vacation. Apply in per son or if you are presently employed Call for appt. SP 7-8700.
THE IRVING BANK
6005 W. IRVING PARK ROAD

REAL ESTATE FOR SALE
844 N. Kolin Ave. (4335 West) By Owner — 7 Rm., oct. brk., bung Comp., modernized last yr. 2½ baths. Exc., 2 car gar. Many extras inc Must come inside to appre. $23,500.
SP 2-5641

Western Hills Motel
On U. S. 90 East
Sanderson, Texas
Ultra Modern Motel, 30 Deluxe units. Wall to wall carpeting - Centra Hot water heating and cooling individually controlled. Combination tile tubs and showers. TV-Phones, Modern swimming poo. Member AAA. and Best Western Honor American Express Credit Cards. Your Congenial Host and Hostess. Mr. and Mrs. F. A. WEIGAND, PHONE AHEAD FOR RESERVATIONS.
Area Code 915-DI 5-2541

HELP WANTED MALE
SOUS CHEF
Good Opportunity For Sober Experienced Man
Iowa's Best Food Operation
Insurance benefits, vacation, o good city to live in. Applicant must be able to furnish satisfactory references. If presently employed — all confidences respected.
Apply
CHEF BOOTH
Hotel Savery
Des Moines, Iowa

TOOL ROOM MACHINE OPERATOR
Capable of running all tool room machinery and making small tools and fictures. Steady work. Good pay.
THE CHICAGO FAUCET CO.
2100 S. NUCLEAR DRIVE
DES PLAINES, ILL.
1 block East and 1 block South of Mt. Prospect Rd. and Howard St.

Real Estate For Sale
SCHILLER PARK — By owner, 2 Bedrm. Ranch. full bsmt. gas heat, Lge. landscpd. fenced lot. Many extras. Priced low at $12,500 for quick sale. Immed. occup. 678-5265.

PRODUCTION ENGINEER
Coors Porcelain Company, located just fifteen miles from Denver, in business for 75 years, has been expanding rapidly in both industrial ceramics and aluminum can production. We have immediate need in our Aluminum Department for a man with a B. S. in mechanical or industrial engineering or business and engineering to perform as production engineer working in such areas as cost, product and production control and assisting the superintendent in machinery development, preventative maintenance and safety programs. A minimum of three years experience in continuous, high volume, automated production is required for this position which has a good growth possibility for a man willing to work whatever hours are required to do the job.

MAINTENANCE SUPERVISOR
Also needed is a man able to adapt to rapidly changing conditions and schedules, willing to work whatever hours are required in supervising the maintenance group in our Aluminum Department. Must be experienced in both mechanical and electrical phases of continuous automated production. Send full information including minimum salary requirement and enclose resume in first letter if interested in either of the above positions. Interviews will be arranged in Chicago.
COORS Porcelain Co.
600 — 9th Street
Golden, Colorado

GROUND FLOOR OPPORTUNITY
For salesman with record of performance, interested in increasing income by selling investment Co. security in Illinois.
Minimum of travel.
Sales experience desirable but security sales not essential.
We will train you.
Phone or write for interview to learn how you can profit.
State Street Securities Company
135 S. LA SALLE ST., CHICAGO — Phone 238-8472

INVEST $10,000 to $15,000
Own your own exclusive Distributorship
No Franchise fee
Possible for honest active men with business background Distribute dynamic products for expanding national firm in Chicago, Madison, Milwaukee and other areas. Investment secured by merchandise. Complete factory Training provided with all promotional and Sales Aids furnished.
100% NET PROFIT POSSIBLE
For Information Call Mr. Rullman
Area Code (312) 383-2420, Chicago, Illinois
Or Write To: R. L. 26 P. O. B. 5036 Chicago 80, Ill.

OWNERS OPERATORS
NEEDED AT ONCE
Who Own or can Purchase a late model 1½ ton truck to transport House Trailers Nationwide
Must be physically fit and able to pass an I.C.C. physical examination — Rate of pay percentage basis
For personal interviews — mail resumes to
NATIONAL TRAILER CONVOY, INC.
Menominee Falls, Wisc. West 142 No. 6909 Oakwood Dr.
NATIONAL TRAILER CONVOY, INC.
Mazomanie, Wisc. 113 Mill Street
NATIONAL TRAILER CONVOY, INC.
Marlette, Michigan Terminal at 1½ miles south of M-53
2031 E. Michigan Ave. Alma, Michigan
218 So. Broadway Union City, Michigan

35 ACRE FARM
1 mile south of Michigan line, 6 miles north of Toll Road, 1 mile west of 39. Oil furnace, garage, small orchard, tool shed, Christmas Trees. Many extras. By owner, sacrifice $18,500. White Rt. 1, Box 180, Michigan City, or Phone La Porte, Indiana (219) 325-0184.

N. RIVERSIDE - BY OWNER
7 Rm., Frame Bung. — Landscaped Ground's 2 Car Gar. Side Drive on Corner Lot. One of best buy's in Riverside in Low 20's.
HI 7-5256

Registered Nurses
3 High Caliber
Registered Nurses
For 127 Bed General Hospital
also
Lic. Practical Nurses
Fully air-conditioned. Extension program now in progress. Ocean resort town. Population 25,000. Located in heart of Georgia's Golden Isles. Metropolitan area nearby. Differential pay for evening and night shifts. In-Service trainning. Good personnel policies. Salary open. Fringe benefits. Assistants inlocating. Write to personnel director.
Glynn - Brunswick Memorial Hospital
Brunswick, Georgia

SMALL GROCERY STORE
and newly painted six room apartment combined. Nice garden spot. Good established business. Near schools and churches. Priced for quick sale, owner leaving town.
250 S. Union, Paxton, Illinois
Phone 959-J

CERAMIC OR CHEMICAL ENGINEER
Coors Porcelain Company, located just fifteen miles from Denver, in business for 75 years but expanding rapidly in the ceramic industry, needs a graduate Ceramic or Chemical Engineer to work or process control projects. Experience in ceramic or chemical production is required for this position which has the finest of benefits and growth opportunity. Give full information including minimum salary requirement and enclose resume with first letter. Interviews will be arranged in Chicago.
COORS PORCELAIN CO.
600 — 9th Street
Golden, Colorado

REAL ESTATE FOR SALE
BY OWNER
Brick Ranch, 6000 North — 5900 West. 4½ rooms. 2 bedrooms, w. w. carpeting, gas heat, tile bath. No Bsmt. Transportation near by. Churches, schools. 40x130 frontage. 1½ garage.
Tel. for appointment
SP 5-5423

OAK LAWN — By owner. Illness forces sale of Custom 6 Rm., Brk., 3 Bdrms., Full Bsmnt., Gas, H. W. Heat, Wd., Brng. Fr. Pl., 2 Car. Brk., Gar. ge., fen., lot. Close to Churches, Schools, Shopping, transp. NE 6-0146.

5 Room cottage. Gas heat; crptg. 1½ car gar.; side drive. 37½ ft. lot. Near Archer and Narragansett. $13,500 or best offer. Owner. Phone 586-0837.

KAS NAUJO CHICAGOJE

Ir Jos Artimose Lietuviškose Kolonijose

Plėšikai Buvo Užpuolę Joną Montvidą

Plaukų kirpimo įmonės savininkas Jonas Montvida, 1458 N. Leavitt St., nuėjo skersai gatvės į taverną. Ilgai netrukus ten isibriovė 4 juodukai, kurie, atstatę revolverius, pareikalavo iš buvusių tavernoje atiduoti pinigus

Plėšikai išsinešė apie $600, bet iš Jono Montvido jie atėmė vos keletą dolerių.

Kviečia į Susirinkimą

SLA. 134-tos moterų kuopos susirinkimas įvyks ketvirtadienį, gruodžio 6 diena, Hollywood salėje, 2417 W. 43 Street.

Visos narės kviečiamos dalyvauti. Bus renkama valdyba ateinantiems metams ir svarstomi kiti svarbūs reikalai

Dan Kurai'is Vyksta Į Mass. Valstiją

P-nas DanKuraitis gavo pakvietimą nuvykti į Mass. valstiją ir parodyti įvairiose vietovėse filmas, kurias jis nuėmė keliaudamas po platųjį pasaulį, o taip pat ir Lietuvoje.

Jis aplankys gruodžio 7, 8 9 dienose Brocktoną, Bostoną ir Worcester, Mass.

Susilaukė Dukrelės

Lenard ir Eleonora Lukai, 3460 W. Columbia Drive, susilaukė dukrelės. Jie turėjo vieną sunų, o dabar turės du dukrelės.

Jų Vestuvės Įvyksta Šį Šeštadienį

Aleksas ir Augustė Šilgaliai ruošia savo dukterei Olgai šaunias vestuves, kurios įvyks šį šeštadienį, gruodžio 1 diena. Sutuoktuvės įvyks Ziono Evangeliku Liuteronu Lietuviu Parapijos bažnyčioje. Olga su Hans A. Nelson Jr.

Olga eile metu giedojo Ziono Parapijos Lietuviu Chore ir buvo to choro valdybos narė. Josios trys broliai: Jonas, Aleksas ir Emilis ir jauniausia sesutė, Erika, gelbsti surengti šias vestuves.

Frank Zanolis Surengė Šiaudinukų Kontestą

Įvyksta daug visokiu kontestu bet šis, kuri sumanė Frank Zanolis, vienas "Ateities" šokėju, yra pirmutinis mūsų tarpe.

Jis noskelbė kontesta supinimui šiaudinuku, kuriais papuošiama Kalėdų Eglaitė. Už geriausiai pagamintus šiaudinukus bus teikiamos piniginės dovanos: $25 ir $10

Parinkimas laimėtoju įvyks gruodžio 15 diena, Jaunimo Centre. Apie ši kontesta narašė Chicago Tribune ir Sun Times.

Prisiuntė Sandarai Gerų Linkėjimų

Sandaros koncerto proga prisiuntė nuoširdu sveikinima 9-to Wardo Lietuviu Demokratu Klubas, kurio pirmininku yra Juozas Skeivys, o iždininku — A. Laurutanas.

Panašus sveikinimas buvo gautas ir Marquette Parko Namu savininku organizacijos pirmininko Juozo Skeivio Ačiu jiems už tuos išreikštus linkėjimus.

Grįžo iš Townsend, Wis. Ne Tuščiomis Rankomis

P-nai Steve ir Josephine Svilainiai, uždarę savo vasarvietę Townsend, Wis., atvyko į Chicaga ir apsistojo savo namuose, 8620 S. Euclid Ave.

Jie parsivežė dvi lydekas, kurias patys pagavo. Viena ju sveria 8 ir pusę svaro, o kita 18 svarų.

Viešnia iš New Yorko P-nia Regina Budrienė

Šiuo metu Chicagoje vieši p-nia Regina Budrienė, žmona Generalinio Lietuvos Konsulo New Yorke Jono Budrio.

Ji atvyko aplankyti savo sunų Algį Budrį, gyvenantį Evanston, Ill. ir tuom pat sykiu ji dalyvavo savo giminaitės vestuvėse.

Atžymėjo Vedybinio Gyvenimo Sukaktį

Ignas ir Antoinette Paulauskai, 5326 Winona, pereitą treciadienį paminėjo 37 metus vedybinio gyvenimo sukaktį. Jie išaugino 4 sūnus ir vieną dukrą.

Susirinke į jų namus saviškai ir svečiai palinkėjo celebrantams geros sveikatos ir laimės.

Marian Baranoskaitė Susižiedavo

Šiomis dienomis, p-lė Marian Baranoskaitė, 5659 South Maplewood Ave., susižiedavo su Richard Novak. Jie abu lanko De Kalb universitetą ir siekia mokytojo laipsnių.

Marian yra duktė Bruno ir Berthos Baranoskiu. Pereita šeštadienį tėvu namuose buvo surengtos vaišės, kuriame dalyvavo ir busimi uošviai.

Richardas užbaigs studijias birželio mėnesi, o Marian dar turės lankyti universitetą pusantru metu.

Dominiko ir Onos Balių Namuose Surengta Sukaktuvinė Puota

Dominikas ir Ona Baliai, 2649 W. 94 Street, lapkričio 20 diena paminėjo 24 metu vedybinio gyvenimo sukakti. Ju namuose buvo surengta šauni puota, kur dalyvavo nemažai svečiu ir viešniu.

Telefonu pasveikino juos ir sūnus Richard, kuris tarnauja ten Dėdės Samo karinės pajėgose.

Muz. Faustas Strolia Susituoks Šeštadienį

Faustas Strolia, Vyčiu Choro vedėjas ir "Atžalyno" grupės mokytojas šį šeštadienį susituoks su Terese Pupinikaite, to choro nare.

Vestuviu puota yra rengiama Sharkos restorane.

Martynas Pužauskas Paladotas Lapkr. 21

Ligokai sirgęs, pasitraukė iš gyvuju tarpa Martynas Pužauskas, gyvenęs 7301 S. Claremont Ave. Jis buvo palaidotas lapkričio 21 dieną.

Paliko žmona Oną, sunų Jorą, marčią Nellie ir anukus — Dolores ir Ronald bei proanukę Debrą, taipgi seserį Mikalina Prall, brolį Stasį, pusbrolį Praną Satkauską ir kitus gimines.

Jis buvo gimęs Lebedžiu kaime, Čekiškio parapijoje Kauno apskrityje.

TRUMPOS ŽINIOS

Edvardas Kaupas, buvęs "Ateities" šokėjas, išvyko su šeima į Denver, Colorado ir tenai pastoviai apsigyveno.

Žinoma veikėja ir SLA. iždininkė Nora Gugienė savo gimtadienį celebruos gruodžio 4. Geriausių jai linkėjimų!

Albinas Wozbutas, 3546 So. Emerald Avenue, su savo sūnu **Albinu** jau pasiekė St. Petersburg, Florida. Jaunasis **Wozbutas** paviešės ten porą savaičių, o tėvas pasiliks visai žiemai.

P-nia Anna Zilvitienė atvyko iš Louisville, Kentucky į savo anukės vestuves. Ji taipgi atsilankė ir į Sandaros koncerta pereitą sekmadienį.

P-nai Antanas ir Sofija Brazauskai, 5600 So. Carpenter St. užsimokėdami prenumeratą paskyrė ir $10 spaudos fondui. Ačiu jiems už tą paramą!

Denny ir Nellie Milleriai, atvyke iš Rhinelander, Wisconsin, svečavosi pas **Povila ir Petronėlę Millerius,** 1800 So. Halsted Street. Denny ir Povilas yra broliai.

Wisconsiniečiai Mileriai turi gražią vasarvietę ir ten jie jau gyvena 16 metų.

Antanina Juškienė, Bridgeportetė jau antri metai gamina valgius Mokslo ir Pramonės Muziejuje, šeštadienį, gruodžio 1, kuomet ten bus atliekama lietuviškos kalėdinės programos.

P-lė Gloria Gene Railla, 4839 Sinnamec Avenue, lapkričio 20 šauniai paminėjo savo gimtadieni, pakviesdama į savo namus nemaža buri jaunimo.

Gloria yra duktė Jono ir Onos Raillų, žinomų mūsų tautiečių.

Stanley Gideika, 240 W. 112 Street, paviešėjes pora savaičių Hot Springs, Ark., grįžo namo patenkintas savo kelione.

P-lė Carole Balis, 2649 West 94 Street, lapkričio 30 paminės savo gimtadieni. Ji jau antrus metus lanko kolegiją ir tenjiasi buti mokytoja.

P-nia Vincentė Radvila, 1124 West 84 Street, gruodžio 3 diena celebruos savo gimtadieni.

Dr. Juozas Jerome pirmininkas Lietuviu Chamber of Commerce prisiuntė iš Los Angeles, Cal. sveikinima. Jis ten dalyvavo American Medical Association suvažiavime.

Petras ir Valerija Mankai, 2230 W. Cermak Road, drabužiu siuvimo ir valymo įmonės savininkai, negalėdami dalyvauti musu koncerte, paaukojo Sandaros spaudos fondui $10.

Geri mūsų tautiečiai, Antanas ir Frances Bradchulkai 3248 So. Lowe Ave., tinkamai paminėjo 18 metu vedybinio gyvenimo sukakti surengdami savo namuose šventiška puota.

Ziono Parapijos Moteru "Rūtos" Draugija savo paskutiniame susirinkime paskyrė 50 doleriu Vasario 16 gimnazijos mokiniu kalėdinės programos tikslams, o Ziono Parapijos Šelpos Komitetas Kalėdu šventiu proga pasius 120 doleriu 30-čiai asmenu, esančiu Bergh'esgadeno ir Memmingeno prieglaudose.

Susirinkę Pasveikino P-nią K. Katkevičienę, Sulaukusią 80 Metų

Padėkavonės Dienoje, grupė artimų draugių ir draugų aplankė p-nią K. Katkevičienę, 6016 S. Albany Ave., pasveikinti ją sulaukusią 80 metų amžiaus

Atsilankiusių tarpe buvo: Vilimas ir Kostancija Mankai, Kazys Šepukas, Ben ir Irene Norbutai, Marie ir Juozas Krauchūnai, Vytautas ir Joan Andriuliai, p-nia Magdalena Viščiulienė, p-nia Helen Buchinskienė, p-lė Honore Buchinskas, p-nia Amelia Morkunas, Mikas Vaidyla, na ir patsai šeimininkas — Vincas Katkevičius.

Po puikiu vaišių, dalyvavusieji pasveikino p-nią K. Katkevičienę ir palinkėjo jai geros sveikatos ir sekmingo darbo lietuviškoje dirvoje.

Celebrantė p-nia K. Katkevičienė nuoširdžiai padėkoje už išreikštus gerus linkėjimus, o Dr. Jonui Adomavičiui ji esanti nepaprastai dėkinga už palaikyma jos sveikatos.

Paskiau p-niai K. Katkevičienei pakartotinai buvo sugiedota "Ilgiausiu Metų!"

P-nia Katkevičienė kaip buvo, taip ir tebėra nenuilstanti darbuotoja ivairiose lietuviškose organizacijose, tame skaičiuje ir Sandaroje.

Buvęs

Surengimas Koncerto Kainavo $5,000

Lietuviu Kultūros Kongreso proga, pereita sekmadieni, Maria High School auditorijoje buvo surengtas simfoninis koncertas, kuriame pasirodė keli chorai ir solistai.

Surengimui šio koncerto išleista apie $5,000, todel iš to visko gali būti ir deficito.

Praeities tyrinėtojai nustatė, kad čigonai pirma karta pasirodė Lietuvoje apie viduri 14-jo šimtmečio

Marquette Parko Apylinkėje

PARDUODAMAS NAMAS

Naujas, 3 miegamu kambariu, mūrinis. Plasterio sienos, ažuolinėm lentom papuoštos, tile virtuvė ir prausykla. Viršui sewers, pump, drain tile.

Atdara sekmadieniais nuo 1 iki 5.

Morrissey and Mannion Builders

Phone 7-350666 arba 581-2539

Sandaros Koncertas Paliko Daugelį Gražių Įspūdžių

Daug Svečių, Graži ir Įspūdinga Programa

Pereitą sekmadieni įvykęs Lietuvių Auditorijoje Sandaros koncertas buvo sekmingas visais atžvilgiais. Svečiu ir viešniu prisirinko pilnutėlė svetainė. Jų tarpe buvo nemažai atvykusių ir iš tolimesnių vietoviu.

Meninė programa buvo ispūdinga ir graži. Ji pradėta himnu sugiedojimais, vadovaujant daininingei Eleonorai Zapolis.

Paskiau scenoje pasirodė Alice Stephens merginu oktetas, kuri sudarė: Jonė Bobinas Alvina Giedraitis, Diane Gricius, Genovaitė Mačvs, Josephine Miller, Leamilia Nakutis, Genovaitė Peškys ir Eleonora Zapolis. Jos puikiai sudainavo keleta lietuviškų dainu, tame skaičiuje ir "Kur Bakužė Samanota".

Algridas Brazis, kaip visados, taip ir ši karta sužavėjo klausytojus. Duetas Eleonoros Zapolis ir Josephine Miller buvo puikiai atliktas.

Solistė Roma Mastis, pirmą syki pasirodžiusi Sandaros koncerte, sudainavo keleta lietuviškų kompoziciju ir ištraukų iš operu. Ji turi nepaprastai gražu ir malonu balsu ir publika buvo ja giliai sužavėta.

Jos ir Algirdo Brazio duetas iškėlė lietuvišką daina į pačias aukštybes. Pabaigoje pasirodė "Ateities" šokėjų grupė, vadovaujama Bruno Shoto ir jų tautiniai šokiai papuošė visą programa.

Užsibaigus koncertinei daliai, prasidėjo šokiai, groiant J. Byansko orkestrui. Svečiams buvo paruošta ir įvairių lietuviškų vaišiu.

Ši koncerta aplankė ir teisėjas Alfonse F. Wells, kuris neseniai buvo išrinktas i Superior Court. Jis pasveikino surinkusius ir pasakė keleta juo kelio, kuria pralinksmino publika. Jis taipgi padėkoje visiems, kurie už ji balsavo.

Sandaros redaktorius Mikas Vaidyla padėkoje visiems atsilankusiems, programo dalyviems o ypač programos tvarkytojui Jonui Byanskui ir "Ateities" šokėjų vadovui Bruno Shotui.

Pasilinksminimas ir vaišės užsitęsė iki vėlyvo vakaro. Visi jautėsi smagiai, nes kiekvienas sutiko šioje pramogoje draugu ir pažistamu su kuriais galėjo pasikalbėti ir pasidalinti įspūdžiais.

Taigi, bendrai pažvelgus, galime pasakyti, jog Sandaros koncertas ir balius pereitą sekmadieni buvo sekmingas, gražus ir atmintinas.

— Buvęs

Spalio 30 dieną, 1849 metais mirė kunig. Mykolas Oginskis, gyvenęs Rietave. Jis buvo žymus kompozitorius ir turėjo Didžiosios Lietuvos Kunigaikštijos iždininko titulą.

Budriko Radio

Pasiklausykite Budriko radio programos sekmadieni iš stoties WHPC, 1450 kil. nuo 2 iki 2:30 val. po pietu.

Girdėsite gražiu lietuviškų dainu ir muzikos. Taip, pat, bus muziku kontestas.

Pranešėjas

Dviejų Metų Mirties Sukaktis

STANLEY GRABAUSKAS

Gyv. 6959 South Washtenaw Avenue

Mirė 1960 m. gruodžio mėn. 4 dieną, sulaukęs pusės amžiaus. Gimęs Lietuvoje.

Palaidotas Lietuvių Tautinėse kapinėse gruodžio 7 dieną 1960 m.

Paliko nuliūdę: žmona Anna, p. t. Phillips, duktė Aldona, žentas Algirdas Rulis ir trys anūkai.

Lietuvoje liko brolis su šeima ir sesuo.

Mes Tavęs, mūsų brangiausias niekuomet neužmiršime, tu pas mus jau nebesugrįši, bet mes anksčiau ar vėliau pas tave nueisime. Tebūnie Tau lengva ši žemelė.

Nuliūdę lieka:

Žmona, duktė, žentas ir anūkai

Crane Savings and Loan Association

B. B. PIETKIEWICZ, Pres.

47 and Rockwell Street. Tel. LAfayette 3-1083

Nemokamai vieta automobiliams

4½% **ON INVESTMENT ACCOUNTS**

Galioja nuo 1962 m etų vasario 1 dienos.

Pinigai, įdėti prieš mėnesio 15 d. duoda dividendus už vis. mėnesį.

Dividendai mokami sausio ir liepos 31 d.

Prašome aplankyti naują mūsų namą.

VALANDOS: Pirmad. ir ketvirt. 9:00 ryto — 8:00 vakaro; Antrad. ir penktadieni 9:00 ryto — 5:00 vakaro; Šeštadieniais 9:00 ryto — 12:00 dienos. Trečiadieniais uždaryta.

PRAŠOME APLANKYTI VALGYKLĄ IR VIETĄ PIKNIKAMS

Ann's Hilltop Inn

LIETUVIŠKA UŽEIGA
8274 KEAN AVE.
Tel. TErminal 9-9571

Anna Pruzgulienė — Sav.

Paruošiam įvairius valgius ir pietus laidotuvėm. Taipgi tinka visokiems parengimams erdvioje patalpoje.

Galite Išnuomuoti 2 Kambarius

Du kambariai su baldais išnuomuojami vienam vyrui. Gali virtis valgius, nes yra krosnis ir šildytuvas. Įėjimas atskiras.

839 West 34 Place

Tel. YArds 7-5395

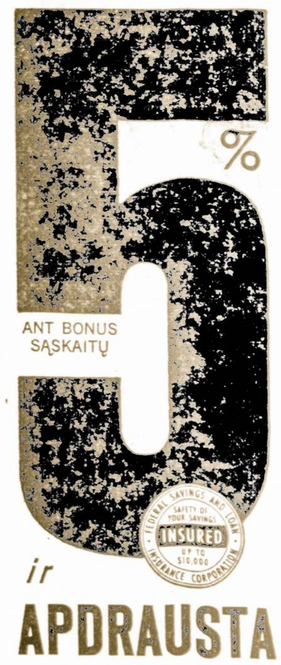

ir

APDRAUSTA

Didesnis uždarbis už santaupas, paremtas 48 metų patyrimu ir JAV valdžios agentūros apdrauda.

MIDLAND SAVINGS

4040 Archer Ave. • Chicago 32

Antanas Tamkevičius

Parduoda Tokius Paminklus Tokiu Kitur negalima Cauti. Vietinės Gamybos ir Importuoti iš Europos.

Turime įvairios rūšies pavyzdžiu mūsų išstatytų aikštėje prieš pat Tautines Kapines. Atdara kiekvieną dieną nuo ryto iki vakaro.

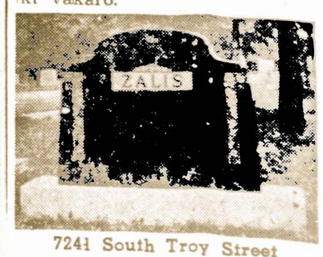

7241 South Troy Street
Telefonas WAlbrook 5-6326
CHICAGO, ILL.