Midwest Inter-Library Center, Chicago

SANDARA
THE LEAGUE
LITHUANIAN NEWSPAPER

Midwest Inter-Library
5721 Cottage Grove Ave.

SANDARA
Published by the
Lithuanian National League
of America
Consisting of 100 Branches Located
in All Principal Cities of The
United States
840 W. 33rd St., Chicago 8, Ill.
Phone: YArds 7-4789

VOL. L — PENKTADIENIS KOVO - MARCH 29 D., 1963 M. — NO 13

Vak. Vokietija Eisianti Išvien Su Jung. Valstybėm

BRUOŽAI

Rašo V. G.

PAVASARINIAI DARBAI LIETUVIŠKOJE DIRVOJE

ANGLAMS PRADEDA VISUR NESISEKTI

DAUGIAU DYKADUONIŲ KOLCHOZUOSE

Sulaukę pavasario, daugelis mūsų — šiauriečių galėsime lengviau atsikvėpti ir pasidžiaugti pusiau floridišku oru. Galėsime dažniau aplankyti savo pažįstamus, draugus ir šiaip tautiečius.

Tuom pat sykiu prisiminkime ir apie lietuviškus darbus, kuriuos geriausia vykinti pavasario metu. Bandykime prirašyti daugiau narių į organizacijas, užprenumeruokime lietuvišką laikraštį tiems, kurie jų dar neskaito, ir įtraukime kaip galima didesnį skaičių mūsų tautiečių į visuomeninius darbus.

Pavasariui atėjus, smarkiau sukruskime ir parodykime daugiau gyvumo. Iš to bus nemažai naudos mums patiems ir visai mūsų išeivijai.

—o—

Niekam nėra paslaptis, jog Anglija šiuo metu pergyvena sunkokus laikus, ne ekonominiu, bet politniiu atžvilgiu. Prancūzų "veto" neprileido jos prie Bendrosios Rinkos vakarų Europoje; spaudimai iš Jungtinių Valstybių privertė ją atsižadėti gaminimo nuosavų atominių ginklų.

Ir pačiame Washingtone pradėjo pūsti skirtingi vėjai. Ten vis stipriau ir stipriau reiškiasi anti - angliškas sentimentas. Valstybės sekretorius Dean Rusk bei J. V. ambasadorius prie Jungtinių Tautų — Adlai Stevenson, kurie bando palaikyti artimesnius ryšius su Anglija, sutinka daug priešingumų tokiam savo nusistatymui.

—o—

Ne taip seniai anglus skaudžiai įžeidė buvęs valstybės sekretorius Trumano administracijoje — Dean Acheson, kuris viešai įspėjo Didžiąją Britaniją pamiršti, jog ji tebėra kokia ten imperija. Jos rolė, kaipo pasaulinės galybės, jau esanti užsibaigus.

Kokiais sumetimais visi tie pareiškimai yra daromi, nesunku dasiprotėti. Visą laiką anglai jautėsi, kad jie turi daugiau patyrimo negu amerikiečiai Europos problemų rišim,e kas, žinoma, nepatikdavo mūsiškiems politikams.

—o—

Žinoma, nėra gerai, kad šiaurinės sąjungos narių pasireiškia nesusipratimai ir net varžytinės del prestižo. Netrūksta to visko tarpe De Gaulle ir prez. Kennedy, tarpe Adenauerio ir MacMillano, tarpe Jungtinių Valstybių ir Kanados.

Tais nesutikimais pasinaudoja Chruščiovas, statydamas arogantiškus reikalavimus vakarų Berlyno klausime ir net atvirai įsibriaudamas į Kubą, kurią jis jau faktinai paėmė į savo globą.

Didieji politikos vadai įvairiuose kraštuose parodo daugiau naivumo, negu eiliniai žmonės.

—o—

Kolchozams "tarybinėje" Lietuvoje visiškai nepateisinus komunistų partijos vilčių, karštligiškai ieškoma būdų paspartinti gamybą, padidinti žemės ūkio produkciją ir akys krypsta į žemės ūkio specialistus, kurie turėtų būti gamybos organizatoriais ir varikliais.

—o—

Šiam klausimui — žemės ūkio specialistų ruošimui žurnalas "Komunistas" paskyrę visą straipsnį, kuriame buv. žemės ūkio ministras Vyt. Vazalinskas įrodinėja, kad kiekviename stambesniame kolchoze ar sovchoze dabar reikia turėti 10-20 žemės ūkio specialistų ir jų tarpe 4-5 privalą būti su aukštuoju mokslu.

Jei dar prie tų specialistų pridurti visus tuos, kurie dirba žemės ūkio valdymo organuose, mokslo, mokymo įstaigose, veterinarijos, žemėtvarkos ir kt. srityse, tai jau susidaro — teigia Vazalinskas — apie 50 tūkst. žemės ūkio specialistų, iš jų apie 15 tūkst. baigusių aukštąjį mokslą ir apie 35 tūkst. — vidurinį.

—o—

1962 m. pradžioje buvo apie 15.000 specialistų, jų tarpe apie 5.000 baigusių aukštąjį mokslą (Žemžs ūkio Veterinarijos akademijas, Žemės ūkio technikumus). Šiuo metu jų Lietuvoje teturima tik apie trečdalį reikalingogo skaičiaus.

Žinoma, padidinus "specialistų" skaičių kolchozuose, atsiras ir daugiau dykaduonių, kurie dar labiau išnaudos vargšus kolchozininkus.

Kompromisas Vak. Berlyno Klausime

Administracija po Jungtinių Tautų Vėliava

Washington. — Pranešimais iš Maskvos, Chruščiovas jau nebereikalauja, kad amerikiečiai, anglai ir prancūzai ištrauktų savo kariuomenę iš vakarų Berlyno, bet jis priimtų "kompromisą", būtent — kad toji Berlyno dalis būtų po Jungtinių Tautų vėliava.

Tai reikštų, jog ir Sovietai turėtų balsą administravime vakarų Berlyno ir galėtų įvesti ten ir savo kariuomenę. Tuom tarpu gi rytinis Berlynas pasiliktų išimtinai komunistų kontrolėje.

Spėjama, jog Adlai Stevensono dabartinis vizitas Londone, Paryžiuje ir Bonnoje turi tik slo patirti ką mano anglai, prancūzai ir vokiečiai apie tokį Chruščiovo "kompromisą".

Kiek dabar galima spėti, tai iš tų šiaudų, nebus gūrdų.

Visa Lietuva Bus Paversta Ganykla

Vietiniai Žemės Ūkio Žinovai Išdrįso Tarti Priešingą Žodį

Maskvos "Pravdoje" tilpo Chruščiovo laiškas Centraliniam Komunistų Partijos Komitetui, kuriame jis pasiūlė paversti Lietuvą, Latviją, Estiją ir Baltgudiją ganyklomis, auginimui gyvulių mėsai ir pienui.

Pagal Chruščiovo planą, tuose kraštuose nebus sėjami javai, sodinamos bulvės ir daržovės, o tik auginamos karvės ir kiaulės. Kitaip sakant, Baltijos kraštai taptų ekonominiu atžvilgiu dar daugiau priklausomi nuo Sovietų.

Prieš tokį Chruščiovo planą išdrįso prabilti keletas Vilniaus universiteto profesorių ir šiaip žemės ūkio žinovų. Pasak jų, klimato sąlygos Lietuvoje nėra prielankios tokiam užsimojimui, o pati žemė esanti perdaug gera, kad pavertus ją į ganyklas.

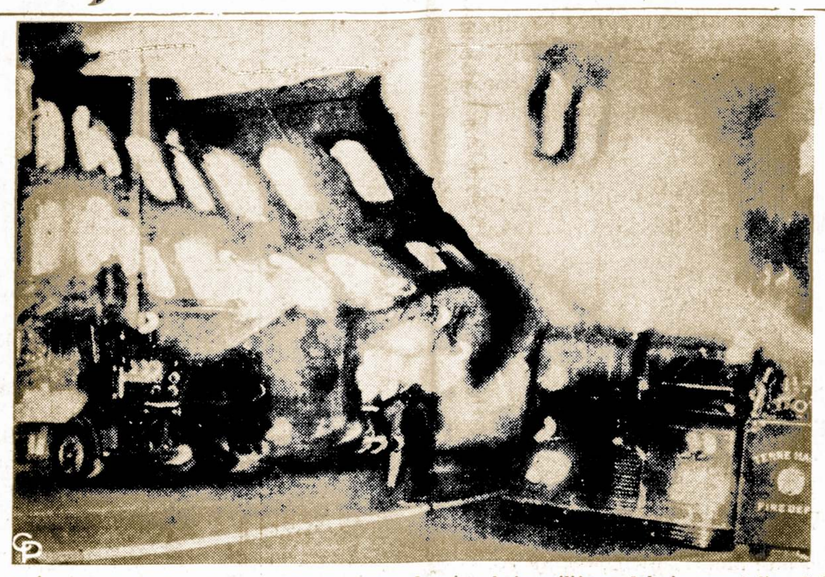

Gaisras Terre Haute, Ind., miesto centre, padaręs daugiau kaip milijoną dolerių nuostolių. Griūvant sienai, plytos sužeidė ugniagesių vadą Norman Fessler, kuris turėjo būti nugabentas į ligoninę.

Lietuviai Parodo Daug Atsparumo Sovietizacijai

Primena Kiek Komunistai Išnaikino Lietuvių

Prieškariniais laikais Vilniuje buvęs pilsudskininkų laikraščio redaktorius, dabar gyvenąs išeivijoje, Kaz. Okulicz paskelbė ilgą straipsnį apie Lietuvą Londone leidžiamame lenkų dienraštyje.

Autorius atpasakojo Lietuvos likimą, sovietų vykdomą komunizaciją ir rusifikaciją, Lietuvos ūkio išnaudojimą Sovietų Sąjungos naudai, vis labiau skatinamą krašto pramoninimą.

Pasak jo, Stalino laikmečiu, 1940-1953 metais fiziniai išnaikinta 456,000 lietuvių arba 28 nuoš. bendro anuometinio Lietuvos gyventojų skaičiaus. Vėliau fizinį naikinimą pakeitė moralio pobūdžio tautos naikinimas ir rusinimas.

K. Okulicz toliau pastebi, kad lietuvių tautoje stebime dideles vidujinio atsparumo atsargas — jis nukreiptas prieš agresyvųjį rusiškąjį imperializmą. Vis delto, pasak lenko autoriaus, sovietinis spaudimas esąs labai pavojingas, ir ypač trims Pabaltijo kraštams.

Lietuviams, kaip ir lenkams, langą į laisvę tegali atidaryti tik ligšiolinio status quo Rytų Europoje panaikinimas. Sunku būti optimistu ateities atžvilgiu, tačiau, pažymėjo Okulicz.

Aziatiška Influenza Siaučia 34 Valstijose

Federalis Sveikatos Biuras paskelbė, jog influenzos epidemija dar tebesiausia 34-riose valstijose. Tyrinėjimai 108 miestuose parodė, jog pirmoje kovo mėnesio dalyje nuo tos ligos mirė 1,711 žmonių.

Pasmerktas Filmas "Please, Not Now"

Toji Filma Esanti Nepadori

New York. — Taip vadinamas "Padorumo Legionas" pasmerkė rodomų šiuo metu Jungtinėse Valstybėse filmą "Please, Not Now". Toji filma, atgabenta iš Prancūzijos, esanti persisunkusi pornografija ir negavusi užgyrimo Filmų Gamintojų Sąjungos (Motion Picture Association).

Nepaisant į tai, daugybė žmonių eina pažiūrėti tos filmos, kurią išplatino didesniuose amerikiečių miestuose International Classics bendrovė, Hollywood, Cal.

Danas Vadovauja Baltijos Frontui

Paryžius. — Atlanto Sąjungos karinių pajėgų vadu Baltijos jūros srityje tapo paskirtas danų generolas Hilmas Wolff.

Kongr. Ray J. Madden Pateko į Ligoninę

Nuoširdus lietuvių draugas, kuris daug kur yra kalbėjęs Vasario 16-tos minėjimuose, kongresmanas iš Indianos Ray J. Madden šiuo metu gydosi kariškoje ligoninėje. Jį buvo ištikęs širdies priepuolis.

Povilo Dargio Radio Valanda Mini Sukaktį

Populiari lietuvių radio valanda Pittsburghe ir jo apylinkėse, kurią leidžia Povilas ir Gertruda Dargiai, dabar mini 30 metų gyvavimo sukaktį.

Toji programa patiekia gražių lietuviškų dainų ir stipriai paremia vietinių mūsų organizacijų veiklą.

Kaip jau žinome, p. Povilas Dargis yra taipgi SLA. prezidentas, Amerikos Lietuvių Tarybos ir ALT. Sandaros vice prezidentas. P-nia Gertruda Dargienė irgi aktyviai pasireiškia lietuviškoje veikloje.

Italijos Moterys Galės Užimti Aukštas Pareigas

Roma, Italija. — Šiomis dienomis įėjo galion įstatymas, kuriuo einant, Italijos moterys galės būti ministeriais, ambasadoriais, teisėjais.

Žinoma, jei toms pareigoms bus kvalifikuotos.

Iki šiol Italijos įstatymas draudė tos šalies moterims užimti administracines vietas. Šių metų pradžioje parlamentas pravedė įstatymą ir neseniai jį paskelbė oficialus valdžios organas Gazette, kuriuo einant, diskriminacija prieš moteris pašalinama.

Prekyba Gintaru Per Svetimas Rankas.

Pagamintus Lietuvoje įvairius gintarinius papuošalus komunistai eksportuoja į kitas šalis ne tiesioginiai, bet per kelias rankas. Pirmiausia jis nugabenamas į Dancigą, o iš ten į Belgija, kur vietinės firmos jį superka, o paskiau eksportuoja į Afriką, Mažąją Aziją, vakarų Vokietiją ir net į Jungtines Valstybes.

Gintaro pareikalavimas yra visur didelis. Pereitais metais jo buvo parduota laisvame pasaulyje du sykius daugiau, negu 1961 metais. Jei sovietiniai ar lenkų komunistai patys, o ne per belgus, pardavinėtų gintarą, tai už jį negautų tokios aukštos kainos.

Paveldėjo Tėvo Titulą, Bet ne Pinigus

Londonas. — Komunistas, sūnus Barono Milford, paveldėjo tėvo titulą, bet ne pinigus.

Baronas Milford, kuris mirė pereitų metų gruodžio mėnesį, sulaukęs 88 metų, paliko 787,-321 dolerių. Savo testamente pažymėjo, kad nė vienas, kuris yra komunistas ar bendrakeleivis, neturi teisės prie jo palikimo.

Mirusio barono sūnus Wogan Philip, 61 metų amžiaus, pasiturintis ūkininkas ir karštas komunistas, kandidatavo į parlamentą 1950 metais, bet pralaimėjo.

De Gaulle Nebus Lengva Tapti Vak. Europos Vadu

PRANCŪZIJA YRA PERSILPNA VAIDINTI VAKARŲ EUROPOS POLITINIO VADO ROLĘ

Washingtonas. — Pasirodo, jog specialis prez. Kennedy ambasadorius, Livingston Merchant, kuris buvo pasiųstas į vakarų Europą išlyginti nesusipratimus tarpe NATO didžiūnų, užkliuvo ant prez. De Gaulle, kuris dar vis svajoja sudaryti "trečiąją galybę", šalia Jungtinių Valstybių ir Sovietų Sąjungos.

De Gaulle manymu, toji pajėga, sudaryta iš vakarinės Europos kraštų ir turinti nuosavus atominius ginklus, sumažintų amerikiečių įtaką ir grąžintų Prancūzijai prestižą ir įtaką, kurios ji neteko pereito karo eigoje.

Kad to atsiekus, De Gaulle bando prilaikyti savo pusėje vakarinę Vokietiją ir, jei galima kitas šalis. Jo ambicija yra "apjungti" Europą nuo Atlanto iki Uralo ir paskiau tapti jos vadovu.

Klausimas tačiau, kiek parems tuos De Gaulle užsimojimus dabartinė Bonnos vyriausybė, vadovaujama Adenauerio? Kiek tas paliečia atominius ginklus, tai vokiečiai irgi norėtų juos įsigyti, bent NATO ribose. Tačiau kitais atžvilgiais, jie nėra linkę eiti išvien su De Gaulle, ypač atsipalaidojime nuo Jungtinių Valstybių, be kurių butų neįmanoma atremti sovietinės agresijos.

Šiomis dienomis į Washingtoną buvo atvykęs Adenauerio parlamentarinės grupės vadas von Brentano, kuris užtikrino, jog vakarų Vokietija užsienio politikos srityje artimai bendradarbiaus su Jungtinėm Valstybėm, o ne su De Gaulle.

Jei taip ištikro yra, tai pastarojo ambicijos atsistoti priešakyje vakarų Europos ir išstumti iš ten amerikiečių bei anglų įtaką, nueis niekais. Prancūzija šiuo metu yra persilpna vaidinti tokią rolę.

Jonas Virbalis Gabus Pianistas

Laimėjo Du Prizus — Vieną Chicagoje, o Antrą Wilkes Barre, Pa.

Metiniame piano skambintojų konteste Wilkes Barre, Pa., kurį surengė Muzikos Mokytojų Asociacija Luzerne apskr., pirmą prizą lamėjo lankąs aukštesnę mokyklą Jonas Virbalis. Tai buvo $200 stipendija tolesnioms studijoms.

Jis atstovavo Pennsylvaniją ir nacionaliam konteste, kuris neseniai įvyko Chicagoje, patekdamas į penkių geriausių jaunų pianistų grupę.

Šis gabus muzikas yra sūnus adv. Jono Virbalio, kuris jau ilgokai serga ir būna ligoninėje.

Sūriausias vanduo yra Atlanto vandenyne, paskiau seka Indijos, o trečioj vietoj yra Didysis vandenynas arba Pacifiko.

Paslaptis, kokia ji nebūtų, visada sunkiai slėgia moteries širdį.

Maskvoje Didelis Trūkumas Butų

Maskva. — Neseniai sovietų teismas Maskvoje, paskyrė 10 metų kalėjimo bausmės kyšių ėmėjams iš maskviečių, kurie ieškojo jo nuomoti butų.

Maskvos radijas praneša, kad nusikaltusieji ėmė kyšius iki 1,000 rublių, 1,100 dolerių, sulyg sovietų nustatytos valiutos.

Iš to nesunku padaryti išvadą, kad, jei žmogus moka 1,000 rublių, jog gavus nuomoti butą, tai turi būti didelis trūkumas butų Maskvoje.

Palaikomos Pieno Ir Sviesto Kainos

Washingtonas. — Agrikultūros departamentas paskelbė, kad gamintojų pieno kaina, naudojama perdirbimo tikslui, bus palaikoma $3, 14 šimtui svarų, bėgyje pardavimo pieno metų, pradedant, balandžio 1-ja diena.

Be to, paskelbė, kad pieno riebalų kaina bus palaikoma 58,1 centų svarui. Dabartinė palaikymo kaina, pienui $3,11 o sviesto riebalams — 57,1 centas.

Pagerbs Pirmuosius Ateivius iš Švedijos

Iš Stockholmo atvyko kunigaikštis Bertil dalyvauti iškilmėse paminėjimui 325 metų sukakties nuo atvykimo į Ameriką pirmųjų imigrantų iš Švedijos.

Kunig. Bertil praleido keletą dienų Washingtone, o paskiau lėktuvu išskrido į vakarines valstijas, kur gyvena daugiau švedų kilmės amerikiečių.

Pabrango Cukrus

New York. — Pastaruoju laiku cukraus kainos Jungtinėse Valstybėse ir pasaulinėje rinkoje pradėjo skubiai kilti į viršų. Dabartinė kaina New Yorke — $7 už šimtą svarų žalio cukraus, yra aukščiausia nuo balandžio mėnesio, 1957 metų.

Žmogus į vieną minutę įtraukia 4 kvortos oro.

SANDARA

THE LEAGUE

LITHUANIAN NEWSPAPER

LITHUANIAN WEEKLY NEWSPAPER

Published Every Friday by the

LITHUANIAN NATIONAL LEAGUE of AMERICA

840 West 33rd St., Chicago 8, Ill. — Telephone YArds 7-4789

SUBSCRIPTION RATES

In The United States — per year	$3.00
In Canada and all Foreign Countries — per year	$4.00
Suvienytose Valstybėse metams	$3.00
Užsienyje metams	$4.00

Pittsburghas Bando Atsigriebti

Buvo laikai, kuomet Pittsburghas skaitėsi plieno gamybos centru, ne tik Amerikoje, bet ir visame pasaulyje. Dėja, susidėjus naujoms aplinkybėms, Pittsburghas surado stiprų konkurentą, ir nors svarbiausia jo pramonės šaka pasilieka plienas, tačiau toje pramonėje jis jau nepirmauja.

Pittsburghą nukonkuruoja Gary - Chicago, kur steigiamos vis naujos ir naujos plieno dirbtuvės, tuom tarpu kaip Pittsburghe gesinama viena krosnis po kitos.

Savaime aišku, jog ten padidėjo ir bedarbių skaičius. Daugelis turtingesnių asmenų, kurie anksčiau turėjo savo rezidencijas tame mieste ar jo apylinkėje, persikėlė į kitas vietoves. Patsai vidurmiestis jau neparodo senojo gyvumo ir kelios didžiosios departamentinės krautuvės buvo priverstos užsidaryti.

Tačiau Pittsburghas nemano pasiduoti. Neseniai vietinio universiteto kancleris Lichtfield, būdamas žymus ekonomistas, užsimojo padaryti tą miestą erdvės tyrimo centru. Yra numatyta įrengti ten už 40 milionų dolerių labratorijas, institutus ir speciales mokyklas, kur būtų planuojamos ir gaminamos priemonės keliauti į erdves.

Amerika tam tikslui išleidžia bilionus dolerių, o ateityje jų išleis dar daugiau. Kancleris Lichtfield bando dabar gauti bent dalelę tos sumos patektų kad į Pittsburghą ir pagelbėti tam miestui ekonominiai atsigriebti.

Pertvarkys Žemės Ūkį Lietuvoje

Neseniai Chruščiovas pasiūlė Sovietų Sąjungos komunistų partijos centrui priimti naują, dar kvailesnį už dabartinį, žemės ūkio planą šiaur-vakarų sritims ir Lietuvai.

Pagal tą planą gyvulininkystės ūkio sritimis numatomos paversti Pabaltijo respublikos — Lietuva, Latvija ir Estija, be to, Baltgudija ir šiaurės-vakarų Rusijos Fed. Respublikos sritys. Viešai paskelbtame Chruščiovo laiške nurodyta: "ten mes galime pigiai pagaminti mėsą ir pieną".

Pagal Chruščiovą, tose srityse pastaruoju metu atsiradę "vertingų pašarų" ir tai pateisina to žemės ūkio pertvarkymą. Pereinant grynai į gyvulininkystės ūkį, ateityje, teigia Chruščioovas, tose srityse valstybė atsisakytų supirkinėti javus.

Šie būtų auginami tik savo reikalams. Dar propaguodamas kukurūzų auginimą, Kremliaus valdovas griebėsi "turtingiausio kapitalistinio krašto" — JAV-bių patyrimo. Esą amerikiečiai labai pamėgę maitintis kukurūzų dribsniais (cornflakes) ir čia juos reikėtų pasekti.

Taigi, Chruščiovas blaškosi žemės ūkio politikoje kaip nusigyvenęs ūkininkas. Jau ne pirmas kartas Lietuva ir kiti Pabaltijo kraštai verčiami daryti staigius posūkius. Tai paliudija grūdinių kultūrų valstybinės paruošos ir prievolės.

Nuo 1949 iki 1953 m. vidutiniai per metus iš Lietuvos grūdų buvo išreikalaujama iki 143,000 tono, o 1953 m. — 72,000 tono. Anuomet buvo nustatyta padidinti gyvulininkystės produktų gamybą.

Jau 1958 m. grūdų buvo išreikalauta 9 tūkst. to, 1959 m. — 2,8 tūkst. to, o 1960 m. — 1,5 tūkst. to. Staiga pats Chruščiovas Lietuvai paskyrė tokias prievales: 1961 m. — 65 tūkst. to (buvo gauta 68 tūkst. to), o 1962 m. toji prievalė jau siekė 105 tūkst. to. Dabar susiduriama vėl su naujais patvarkymais.

Apie 1863 Metų Sukilimą

Kaip jau žinome, dabar sueina šimtas metų nuo įvykusio Lietuvoje sukilimo prieš maskolius. Ryšiumi su tuom, paleckinė spauda Vilniuje dabar bando atvaizduoti tą sukilimą, ne kaipo Lietuvos žmonių užsimojimų numesti žiaurų Rusijos jungą, bet kaipo valstiečių kovą prieš caristinį režimą ir vietinius dvarponius. Ir tuom pat sykiu nuolat primenama, jog sukiléliai palaikę artimus ryšius su rusų revoliucionieriais ir kurių nemažai kovoje išvien su lietuviais.

Girdi, sukiléliams niekad neatėjusi mintis į galvą atsipalaidoti nuo Rusijos; jie tik siekę įkurti "liaudies" režimą visoje Rusijoje, na, žinoma, ir Lietuvos krašte.

Tikrenybėje, nieko panašaus nebuvo. Tarpe sukilėlių, kuriuos pagavo maskoliai, neužtikta nei vieno ruso "revoliucionierio". Muravjovo "koriko" įsteigti teismai pasmerkė mirčiai, kalėjimui ar ištrėmimui į Sibirą keliolika tūkstančių žmonių — ir visi jie buvo vietiniai patriotai.

Smarkiausiai, kaip paprastai, kovojo žemaičiai. Jie turėjo suformavę apie 8,000 partizanų, apginkluotų kaip pakliuvo: senais šautuvais, kardais, dalgėmis ir pan. Iš Prancūzijos jiems buvo pažadėta pristatyti moderniškesnių ginklų, iškeliant juos Palangoje, tačiau tie pažadai nebuvo išpildyti. Nepaisant į tai, kovos prieš maskolius Žemaitijoje ir Aukštaitijoje užsitęsė keletą mėnesių.

Prancūzijos ciesorius Napoleonas ir Didžiosios Britanijos karalienė Viktorija pasiuntė Rusijai protestą prieš masinius žudymus Lietuvoje, tačiau caras Aleksandras II trumpai atsakė: "Nesimaišykite į mūsų vidaus reikalus". Tą patį dabar dažnai pakartoja ir Kremliaus viešpačiai arba jų atstovai, kuomet Jungtinėse Tautose ar kokiam kitam forume pasmerkiami Sovietai už pavergimą ir terorizavimą Lietuvos, Latvijos ir Estijos žmonių.

1863 metų sukilimas atrodė beviltingas iš pat pradžių, zet į desperaciją įkritę žmonės mažai tepagalvojo apie strateginius kovos planus ir galimybes laimėti. Pirmoje eilėje jiems svarbu buvo priminti pasauliui, apie nepakenčiamą maskolių jungą Lietuvoje ir apie savo troškimus atgauti laisvę.

Tą patį lietuviai pakartojo 1941 metais ir vėliau, kai sovietinės karo pajėgos įsibriovė į Lietuvą.

Apžvalga

KONGRESO NARIAI PAGAL TIKYBAS

Dabartinio Jungtinių Valstijų Kongreso sudėtis pagal tikėjimas yra sekanti: Metodistų 102, katalikų 99, babtistų 99, presbiterijonų 81, metodistų episkopalų 60, kongregacionalistų 24, liuteronų 24, kitokių protestonų 73, žydų 11. Šeši Kongreso nariai neprisipažino prie jokios religijos.

NETURĖSIME NUOSAVŲ KANDIDATŲ

Ateinantį antradienį, balandžio 2, Chicagoje ir daugelyje kitų vietovių įvyks kaikurių miesto pareigūnų rinkimai. Pas mus bus renkamas ir miesto majoras. Kandidatai yra du: dabartinis Chicagos miesto majoras Richard Daley, demokratas, ir Ben Adamowski-republikonas.

Nėra abejonės, jog rinkimus laimės Richard Daley, nes jį remia visa vietinė spauda ir net didokas skaičius republikonų. Gaila tačiau, kad šiuose rinkimuose tarpe kandidatų nėra nei vieno mūsų tautiečio.

Taip yra del to, kad mes esame susiskaldę ir neturime aiškios politinės strategijos. Netgi tokiam distrikte, kuriame yra Marquette Parkas, nepasirūpinta paruošti ir įsprausti nuosavo kandidato.

Ateityje tuos trukumas privalėtumme prašalinti ir jau dabar rengtis balsavimams, kurie įvyks už poros metų.

RIMTA BEDARBĖS PROBLEMA AMERIKOJE

Viena painesnių problemų kasdieniniam Amerikos gyvenime yra bedarbė. Federalė valdžia griebiasi visų įmanomų priemonių sumažinti bedarbių skaičių, tačiau ir tas mažai ką gelbsti.

Didžiausiu bedarbės kaltininku laikoma įvedimas mašinų fabrikuose, o taip pat trukumas visoje šalyje ekonominės stabilizacijos bei valdžios deficitai.

Paskelbtos statistikos rodo, jog šiuo metu esama apie 6 nuošimčiai bedarbių ir 94 nuošimčiai dirbančiųjų. Iš paviršiaus žiurint, padėtis neatrodo taip bloga, bet kai prisimeni, kad tie 6 nuošimčiai sudaro daugiau kaip penkius milionus žmonių, negalinčių rasti darbo, tai gauname skirtingą vaizdą.

Už tokią padėtį dalinai kaltos ir unijos, kurios reikalauja vis didesnio ir didesnio atlyginimo, nes tie pakėlimai užmokesnio padidina brangenybę ir tuom pat sykiu slopina biznį.

Federalė administracija turi savotiškas priemones šios problemos išrišimai, tai didinant skolas ir plečiant viešus darbus. Bet pastarųjų keliolikos metų patyrimai rodo, jog ir lindimas į skolas nėra tinkama priemonė sumažinti bedarbe.

RENGIASI SUSIAURINTI KUMEČIŲ DARŽUS

Pagal Vilniaus radijo vasario 25 d. pranešimą, žemės ūkio produktų gamybos ir paruošų ministerijos kolegija su paruošų darbuotojų prof. sąjungos prezidiumu apsvarstė klausimą dėl visuomeninių daržų išplėtimo sovchozuose ir kituose valstybiniuose ūkiuose.

Pareigūnai nustatė, kad, esą, individualinė daržininkystės sistema turinti nemaža trūkumų, reikalaujanti daug darbo jėgos, atitraukianti žmones nuo gamybos. Dar toliau pabrėžtas kitas bolševikinis teiginys: esą, mažuose sklypuose nesą galimybių panaudoti "priešakinę techniką" (tokią techniką, patyrimas rodo, nevyksta panaudoti ir dideliuose kolchozų plotuose).

Lietuvos gyventojų, ypač tarnautojų, darbininkų dėmesiui paskelbę tuos samprotavimus, paruošų pareigūnai nutarė įpareigoti sovchozų ir kt. valst. ūkių direktorius, be to ir prof. sąjungos komitetų pirmininkus, kad šie išaiškintų darbininkų ir tarnautojų susirinkimuose visuomeninių daržų pranašumą.

Išvada: šalin individualūs daržai, nes juos turėdami žmonės galės pagerinti savo buitį.

Jumoras

Nebloga Mintis

— Mamyte, aš norėčiau būti policininku.

— O kodėl, sūneli?

— Tuomet galėčiau žaisti viduryje gatvės ir niekas ant manęs neužvažiuotų.

Diagnoza

— Buvau vakar pas gydytoją ir pasiskundžiau jam, kad mano atmintis pradeda labai silpnėti.

— O ką jis tau pasakė?

— Jis pirmiausiai liepė man užsimokėti už vizitą.

PER ★ ★ ★ MANO ★ ★ KOŠTUVĄ ★

Dabartinis mėnuo gavo vardą nuo laukinių balandžių, kurie apie šį laiką grįždavo į Lietuvą iš šiltų kraštų.

Angliškas pavadinimas "April" paimtas iš lotyniško žodžio "apperio", kuris reiškia, atviras.

—oo—

Pagrindas Nusiminimui

Dvi poniutės kalbasi tarpusavyje::

— Kodel tamstele tokia nusiminusi?

— Man atrodo, jog aš jau nusibodau savo vyrui. Kai išėjo prieš 3 metus, tai dar negrįžo.

—oo—

Duok kvailiui tūkstantį tobuliausių protų, jis vis vien norės pasilaikyti savąjį.

—oo—

Neišpildė Savo Pažadų

Lygiai prieš 25 metus, Prancūzijos valdžia pažadėjo suteikti karinę pagalbą Čechoslovakijai, jeigu ją užpultų Hitleris. Tai buvo 1938 metais.

Mėnesiui praėjus, Čechoslovakija atsidūrė Hitlerio rankose, o prancūzai nepaleido nei vieno šūvio jos apgynimui.

—oo—

SAVOTIŠKA IŠVADA

— Mamyte, kaip aš užgimiau? — klausia mažа Onutė.

— Garnys tave atnešė, mano mieloji.

— O kaip tu, mamyte, užgimei?

— Mane irgi atnešė garnys.

— O kaip užgimė tėvelis?

— Garnys atnešė, taip kaip ir mus.

— Jeigu gerai supratau, tai ir bobutę atgabeno garnys.

— Savaime aišku!

— Tai reiškia mūsų šeimoje nebuvo normalių gimdymų?

—oo—

BRANGOKA KELIONĖ

Karalius Saud, centralinės Arabijos valdovas, apsistojo su 120 palydovų garsiame Prancūzijos rezort e— Rivieroje. Jis užėmė 80 kambarių trečiame aukšte liuksusinio viešbučio Negresco. Atskiros patalpos buvo pasamdytos jo žmonoms, draugėms, asmeninei sargybai ir patarėjams.

Tas monarchas sumoka kasdieną $10,000 vien tik už kambarius.

O tuom tarpu Dėdė Samas siunčia į tą šalį milijonus dolerių sušelpti varguolius!

—oo—

Ekonomistas yra žmogus, kuris suplanuoja stebuklus, operuodamas išimtinai svetimais pinigais.

Tie mūsų tautiečiai, kurie neįvertina to, ką jie yra paveldėję iš savo tėvų ir protėvių, dažniausiai tampa svetimi patys sau.

— oo —

PAVASARIO SULAUKUS

Kur žydi gėlelių įvairūs žiedai,
Linguoja nuo vėjo švelnaus,—
Aš mėgstu ten būti,
Man tinka labai
Kvėpėjims darželio gražaus.

Man tinka margumas
Žaliosios lankos,
Kur pilna gražiausių žiedų,
Kur bitės lakioja
Virš pievos puošnios,
Kur pučia vėjelis rytų.

Dangus man patinka,
Kad giedras, gražus,
Ir saulė, kad žiba aukštai,
Ir mėnuo, kad šviečia
Pro medžių lapus,
Ir žvaigždės, kad mirga plačiai.

Man tinka dainelė,
Maloni, skardi,
Kuri nesudrumščia širdies,
O plaukia, banguoja
Lyg upė gili
Ir kuria sapnus ateities.

—oo—

Pasikalbėjimai Vilniuje

— Klausimas:

— Kas būtų, jei atgimtų kapitalistinė sistema?

— Būtų visko: maisto, drabužių ir įvairių naminių reikmenų.

— oo —

Mokykloje:

— Kaip atspėti kur yra rytai ir kur vakarai?

— Rytai yra toje pusėje, kur išvežamos visos gėrybės iš Lietuvos; vakarai — kur nieko neišleidžiama.

Truputį Kitaip

— Mano žmona gali laisvai kalbėti bile kokia tema.

— Bet maniškė dar geresnė; ji gali kalbėti visą laiką be jokios temos.

Seniausia Knyga Apie Nemuno Upę

Apie Lietuvos upių karalių— Nemuną buvo rašomos eilės ir kuriamos dainos nuo seniausių laikų.

Viena tokių, poemų buvo išleista Krokuvoje, 1553 metais, kurią parašė Adomas Šroeder, keliaujantis poetas.

Tuo laiku vienas Lietuvos didžiūnų Mikalojus Tarla, užsimojo apvalyti Nemuną tarp Kauno ir Gardino, kad juomi galėtų plaukioti laivai.

Atlikus tą darbą buvo pakviestas minėtas A. Šroeder "įamžinti" tą žygį.

Pačiam darbo vykintojui Mikalojui Tarlai buvo pastatytas Nemuno pakrantėje paminklas, bet jis išnyko nepalikęs jokių pėdsakų.

Smerkia Pagamintas Italijoje Filmas

Pastaruoju laiku Italijoje tapo pagamintos kelios "antifašistinės filmos, kuriose pasmerkiamas, ne vien Mussolini, bet ir vokiečiai, kurie pereito karo metu terorizavę italus.

Neseniai pasirodė italų filma "4 dienos Neapolyje". Joje vaizduojama kaip žiauriai elgėsi tame mieste vokiečių kariškiai ir gestapininkai.

Del to tai, vakarų Vokietijos vyriausybė nusprendė neįsileisti tokių filmų į savo kraštą.

Tarpe Džentelmenų

Viename aukštos rūšies klube Londone, vienas džentelmenas atsargiai pažadina kaimyną, užmigusį minkštoje kėdėje, klausdamas:

— Labai atsiprašau, Sir! Ar tamsta skaitai tą laikraštį, ant kurio sėdi?

4½% current dividend — 5% on investment bonus

FEDERAL SAVINGS AND LOAN INSURANCE CORPORATION — SAFETY OF YOUR SAVINGS — INSURED UP TO $10,000

4½% dividendų mokam pagal visas taupymo sąskaitas. Už 4 metų investmento bonus mokame 4½% dividendų kas pusmetį ir dar išmokėsime po ½% už kiekvienus metus, 4 metams praėjus.

INDĖLIAI APDRAUSTI IKI $10,000

Brighton Savings and Loan Ass'n

4071 Archer Avenue, West of California Ave.

CHARLES ZEKAS — Sekretorius

DARBO VALANDOS: Pirmadienį, antradienį, penktadienį ir šeštadienį nuo 9 val. ryto iki 4:30 po pietų. Ketvirtadienį nuo 9 ryto iki 8 val. vakaro. Trečiadieniais uždaryti visą dieną.

PLANINGAS TAUPYMAS MOKA GERUS DIVIDENDUS!

Mutual Federal Bendrovė Moka

4½%

PER METUS UŽ VISAS TAUPYMO SĄSKAITAS!

Dividendai išmokami gruodžio 31 ir birželio 30 d.d.

PRADĖK TAUPYTI ŠIANDIEN — SAUGIOJ LIETUVIŠKOJ BENDROVĖJ!

FEDERAL SAVINGS AND LOAN INSURANCE CORPORATION — SAFETY OF YOUR SAVINGS — INSURED UP TO $10,000

MUTUAL Federal SAVINGS AND LOAN ASSOCIATION

Chartered and Supervised by the United States Government

2202 W. CERMAK ROAD — CHICAGO 8, ILLINOIS

Phone: Virginia 7-7747 — John J. Kazanauskas, Pres.

AUTOMOBILIAMS VIETA GRETA MŪSŲ ĮSTAIGOS

Per Šerengą

RAŠO PUSTAPĖDIS

Kaip girdėti, tai Senato komisija padėjo "Medicare" bilių ant lentynos. Ten, žinoma, jis išgulės iki ateinančių metų, kuriuose įvyks prezidento rinkimai.

Prieš rinkimus jį nuims nuo lentynos ir panaudos kaip slieką balsų gaudymui.

o-O-o

Savo kalboje Chrusčiovas pareiškė: "Dirbkite, kad daugiau atlikus, o už dešimts metų visi visko turėsite ir būsite patenkinti . . ."

Bet visas keblumas yra tame, kad diktatorių pažadai neišsipildo. O tuom tarpu, anot lietuviškos patarlės: "Kol saulė užtekės — rasa akis išės".

o-O-o

Nesuprantu, kodel Juozo Tysliavos palaikų nepalaidojo jo gimtinėje Keturvalakiuose?

Dabar gi galėtumem pasakyti dainos žodžiais: "Pamiršai tėvų kapus ir praėjusius vargus!"

o-O-o

Va, ir suprask kai kurių žmonių elgesį! Zuikio kojas numeta, o patį zuikį suvalgo. Kiti gi varlės kojas suvalgo, o varlę numeta. Juk zuikio kojos didesnės, negu varlės.

o-O-o

Žiemos metu drebėjome ir dejavome, kad šalta, o kai ateis vasarą, tai prakaituosime ir aimanuosime, kad karšta.

Taigi, nusiskundimams galo nėra. Dėjuoja ne vien ligoniai, bet ir sveikieji.

o-O-o

Kažin kodel bendruomeninkai iki šiam laikui nepaskelbė kiek jie pelnė iš Vasario 16-tos minėjimų. Juk ir jie, atkišę rankas, prašė "almužnų".

o-O-o

Ne visi mes sugebam atskirti vienus paukščius nuo kitų. Panašiai atsitinka ir su gyvūnų klasifikacija.

Miestiečiai vargiai ar atskirtų vilką nuo šunies. Bet asilą ir zuikį, nors abu turi ilgas ausis, išskirtų kiekvienas ir neužbaigęs kolegijos.

o-O-o

Moterys balsavimuose turi lygias teises su vyrais. Bet apie 90 nuoš. moterų nesiįdomauja politika ir gudresniems politikieriams yra lengva pagauti jų balsus.

o-O-o

Komunistai garsina, jog Amerikoje esama 80 milionų suvargusių žmonių. Tai jau tikrai žiopliška propoganda!

Juk tie, kuriuos chruščiovininkai vadina "suvargėliais", važinėjasi naujais automobiliais, o Rusijoje "prabangoje" gyveną darbininkai neturi už ką nusipirkti dviratį.

o-O-o

Melagio už liežuvio nepagausi; reikia paėmus už ausies pakratyti, tuomet jis pats prisipažins.

Mokykloje

— Kazeli, pasakyk man, kodėl žuvys nešneka?

— Keistas klausimas! Pabandyk tamsta įkišti galvą į vandenį ir pradėk kalbėti — pamatysime, kas iš to išeis.

Juo mažiau turime reikalavimų, juo labiau esame panašūs į dievus. — **Sokratas.**

Išnuomuoja Kambarius Phoenix, Arizonoje

Atvykusiems į Phoenix, Arizoną turiu išnuomavimui, kambarius, gerai įrengtus ir gražius, su valgiu ar be valgio. Gera vieta apsistoti musų tautiečiams.

S. A. NORKUS
1701 No. 46 Street
Phoenix, Arizona

Lietuviai Senais Laikais Buvo Geri Astronomai

Kokias Žvaigždžių Grupes Jie Vadino "Šienpioviais" Ir Paukščių Keliu?

Lietuvių liaudis mokėjo išskirti septynių žvaigždžių grupę, kurios panašios į dalgį.

Jas vadino šienpioviais. Astronomai jas vadina Orion. Netoli jų esančios trys žvaigždės, vadinamos sesutėmis. Jos nešančios šienpioviams valgyti.

Žemaičiai orioną vadina Trims karaliais.

Žmonės atspėdavo laiką pagal jas. Kai šienpioviai stovi viduryje dangaus, jie rodo vidurnaktį. Apie 2-4 val. jie paslenka į prieki ir, kai atsistoja kampe dangaus, žmonės sako, kad jau aušta.

Kita plačiai pasklydusi žvaigždžių grupė, vadinama Paukščių taku (Milky Way).

Rytų Lietuvoje ji vadinama Paukščių keliu.

Ryšis su paukščiais, aiškinamas sekančiu būdu. Jis nurodęs paukščiams, ypač, gervėms ir laukinėms žąsims kelią, skristi į šiltuosius kraštus.

Nakties metu paukščiai skrenda, pagal tą kelia ir nepaklysta.

Tačiau, senesnis bus dar kitas manymas, būtent — mirusių dūšios skrenda Paukščių keliu, arba: "Paukščių takai rodo mirusiųjų dūšioms kelią eiti ten, kur joms po mirties yra skirta".

Už "Kačių" Medžiojimą Nubaudė 200 Dolerių

Mesa, Arizona. — R. Dawson, sumokėjo 200 dolerių, pabaudos už neteisėta laikymą kalnų liūto ir laukinės, trumpauodegės katės ir nelegališką liūto paleidimą.

Teisėjas L. E. Mulleneaux, sakė, kad Dawson atvežė tuos žvėris iš Utah valstijos. Po to, paleido tuos žvėris, kad suteikus medžiotojams pramogą.

Skola — pirmas įpėdinis.

PAVASARIS

Pavasaris Lietuvoje staigiau pasirodo, negu čia pas mus Chicagoje ir bendrai šiaurinėse valstijoje. Kai ten, po ilgesnės žiemos, saulutė pradeda smarkiau šildyti, tai sniegas greitai sutirpsta, o upėse visu smarkumu pradeda lūžti ledai.

O sykį pasirodęs — pavasaris sparčiai gaivina ir puošia gamtą. Iš šiltų kraštų pradeda atskristi paukščiai. Ankščiausiai pasirodo kovai, vieversiai. Štai ant tvoros prie sodybų tupi kielė, kilnoja savo ilgą baltą uodegėlę, tartum sako: "O vis vien bus šilta, bus saulutė, bus ariama juodoji žemelė..."

Ir tikrai pasikeičia vaizdai ir nuotaikos. Papučia švelnus vakarų vėjas, toli nugena tamsius sniego debesis, ir vėl šilta, linksma.

Iš po pernykščių lapų plutos kelia savo galvutes violetinės žibuoklės; lazdynai ir alksnynai pražydi kovo mėnesio pabaigoje. Kai kur ant žemės, ant sutrunėjusių žagarėlių pasirodo didokas, raudonas grybas, o kartais greto jo iškyla nuostabus krumokšnis su puikiais nepaprastai kvapniais violetiniais žiedais. Tai žalčialunkis — viena iš nuostabiausių gėliu. Del jos grožio ir kvapo daug kas ją skina, tikėdami, jog ji atneš geresnę laimę.

Senesniais laikais, apie šį laiką ūkininkai pradėdavo ruoštis laukų darbams ir galvoti ką kur sėti ar sodinti. Pavasaris jiems būdavo labai malonus svečias.

Dabartinės Sužadėtinės

—Pasveikink mane, Birute! Aš susižadėjau!

—C sveikinu! Kas yra tavo sužadėtinis?

—Įsivaizduok sau, didelis turtuolis. Turi tris namus, du automobilius ir nemažai pinigų banke.

—Ar jis šviesiaplaukis ar tamsiaplaukis?

—Hm... tik pamanyk, to tai nepastebėjau. Bet, kaip rodos, jis yra visiškai plikas.

Saulė ir kelmo nelenkia.

Raseiniai Kadaise Svarbus Politinis Žemaitijos Centras

Raseiniai yra vienas seniausių Lietuvos miestų. Apie tai liudyja įvairios žemėje randamos senienos: akmeniniai kirvukai, žalvariniai papuošalai, surudijęę ginklai ir t. t.

Gausūs ir gražūs Padubysio piliakalniai saugojo šios apylinkės žmones nuo baisių priešo puolimų.

Pirmą kartą Raseiniai paminėti 13-jo šimtmečio viduryje, kai Mindaugas buvo priverstas atiduoti juos kryžiuočiams.

Pastarieji bandė apkrikštyti raseiniečius, bet tie spyrėsi ir nesileido. Ilgai netrukus, Raseiniai grįžo prie Lietuvos.

Laisvo miesto teises įsigijo 1492 metais ir nuo to laiko čia išsivystė prekyba ir amatai.

16-tam šimtmety, Raseiniai virto tikru politiniu ir kultūriniu Žemaičių centru. Čia rinkdavosi į seimus bajorai ir skirdavo žemaičių seniūnus.

Seimai buvo laikomi arba karališkuose rūmuose arba lygumoje į vakarus nuo Raseinių. Seniūnas skaitėsi vyriausiu šio krašto administratorium.

1642 metais vyskupas Jurgis Tiškevičius įsteigė Raseiniuose vienuolių domininkonų ordeną. Kiek vėliau atsirado pijorų vienuolynas.

1792 metais tas miestas gavo herbą, bet neilgai džiaugėsi, užėję rusai, panaikino visas to miesto privilegijas.

Blaivas Būdamas Neateitų

Jauna porelė ateina į bažnyčią šliūbo imti. Jaunikis vos ant kojų pastovi—visiškai girtas. Pataria jiems ateiti kitą sykį. Rytojaus dieną ta pati istorija. Jaunoji už parankės atveda ta pati girtą sužadėtinį. Kunigas mokina jaunąją:

—Ar tamsta negali jo atvestį kitokį?

—Baisiai norėčiau, kunegėli, bet, kad blaivus būdamas, jis nenori eiti.

Dėl vienos gijelės audeklas negenda.

MUDU ABUDU

Saulė raustančių skliautų
Leidosi nuliūdus.
— Ak, jaunystė, kur gi tu,
Kur mudu abudu?

Žalvariniam skambesy
Skaudulys nubudo.
— Ak, jaunyste, čia esi,
Čia mudu abudu...

Už langų klevai nuogi
Nusiminę budi.
— Ak, jaunyste, ko skubi —
Būkime abudu.

Praplasnos dienų sparnai.
Laimės neužkliudę —
— Ak, jaunyste, kaip trumpai
Buvome abudu...

M. Linkevičius

Tūkstančiai Meksikiečių Nori Gauti JAV Vizas

Mexico miestas. — Prie JAV konsulato šiame mieste, minia meksikiečių, vienmarškiniai, su šiaudinėm skrybėlėm ant galvų, saulėj įdegę, ūkio darbininkai, laukia savo eilės, gauti JAV viz.

13 JAV-ių konsulatų Meksikoje turi sunkiai dirbti, gaudami 5,000 aplikacijų kas mėnesį. Jau dabar yra 125,000 laukiančių vizų, apskaičiavo generalinis konsulas Terrance G. Laonhardy.

Sakoma, kad svarbiausia priežastis meksikiečių emigracijos yra sunkus Meksikos kaimiečių gyvenimas savo tėvynėje.

1781 m. lapkričio 1 d. buvo duotas leidimas oficialiai veikti pirmajam JAV-ių bankui.

ABALL ROOFING CO.

Įsteigta Prieš 48 Metus

Stogai - Kaminai - Rinos Nutekamieji Vamzdžiai

Dedame naujas "copper-alloy" rinas. Jų nereikia dažyti; garantuotos visam laikui. Kaina ta pati kaip ir už galvanizuotas. Taip pat taisome senas rinas, išsmaliname ir dažome. Darbas garantuotas.

Visokius stogus taisom, atnaujiname arba naujai dengiame. Vartojam fiber-asphalt. Garantuota kad vandeo nepereis.

Kaminai — Mūrinami, valomi ir taisomi. Taip pat įdedame vamzdžius į originalius kaminus: tinka gazo, alyvos ir anglies apšildymams. Sulaiko drėgmę.

Dažom iš lauko ir cementuojame - Pilnai apsidraudę - Nemokami apskaičiavimai - Žemiausios kainos.

Atdara dieną ir naktį bei Sekmadieniais

Dirbame žiemos metu

LA 1-6047 arba RO 2-8778

STANKUS

Construction Company

Atliekame planavimo ir statybos darbus gyvenamųjų ir prekybos pastatų. Jūsų pasirinkimui turime virš 300 standartinių projektų.

Ofiso ir namų telefonas

PRospect 6-2013

2741 West 69 Street

Chicago 29, Illinois

APLANKYKITE LIETUVIŠKĄ UŽEIGĄ IR VALGYKLĄ

White Star Club

8258 South Kean Avenue
Willow Springs, Ill.
Savininkai I. ir B. Skrebis
Telefonas TE 9-9595
Ir Spalvota Televizija
Patiekiame Įvairių Valgių
Suruošiame Pietus po Laidotuvių

Galėtų Plaukoti Vandenyje

Saturnas, antra didžiausia planeta mūsų Saulės sistemoje, yra taip skysta, jog galėtų plaukioti vandenyje.

Dievo Karalystės Žinios

Ir maži kūdikiai bus prikelti iš numirusių ir sugrįš pas savo tėvus. Koks džiaugsmas tada bus tėvams, kada jie vėl susieis su vaikais, ir kaip jie bus dėkingi Dievui už jo parodytą meilę.

Šventasis Raštas parodo, kad iš numirusių bus prikelti net ir vaikai, mūsų mylimi kūdikiai, kurie buvo žiaurios mirties išplėšti.

Jeremijas buvo vienas iš šventųjų Dievo pranašų ir trisdešimts pirmame savo pranašystės skyriuje jis davė mums brangų pažadėjimą apie sugrąžinimą iš kapų vaikų, kurie buvo savo kūdikystėje mirties atimti.

Nors ir ta pranašystė ypatingai kalba apie vaikučius, kurie buvo nužudyti žiauriojo valdovo Erodo įsakymu Jėzaus gimimo metu, vistiek juos žadama sugrąžinti gyveniman visus, kurie mirė kūdikystėje.

Kaip labai malonu bus motinoms gauti atgal iš mirties savo brangius vaikučius ir auginti juos, lyg-kad jie niekad nebūtų buvę numirusiais. Tasai Pažadėjimas šitaip skaitosi:

"Štai ką sako Viešpats: Ramoje girdisi balsas: rauda, dejavimas ir verksmas: Rakėlė verkia savo vaikų ir nenori duotis nuraminti, nes jų nebėra.

Štai ką Viešpats sako: "Tegul nutilsta tavo verksmo balsas, ir tegul tavo akys nebeašaroja, nes yra užmokesnio tavo vargui; jie sugrįš iš neprietelio šalies (iš mirties, nes mirtis vadinama neprieteliu). Yra vilties tavo ateičiai, sako Viešpats, ir tavo vaikai sugrįš į tavo ribas." — Jer. 31:15-17.

(Bus Daugau)

Kas domisi Tiesa, tas gali gauti nemokamai pasiskaityti panašaus turinio knygelių, ir traktatų. Reikalaudami šios spaudos. Kreipkities šiuo adresu: L. B. S. A. 212 E. 3rd. Street, Spring Valley, Ill.

TAUPYK
STANDARD FEDERAL
STIPRIAUSIOJE CHICAGOS TAUPYMO BENDROVĖJE

NEŠA 4¼ DIVIDENDO
VISOS TAUPYMO SĄSKAITOS

Turtas $84,000,000.00
Atsargos Fondas $8,000,000.00

PASKOLOS DUODAMOS
LENGVOMIS SĄLYGOMIS
PASKOLŲ NUOŠIMČIAI PRIKLAUSO
NUO ĮMOKĖJIMO DYDŽIO IR
SVYRUOJA NUO 5¼ IKI 5¾%

JUUSTIN MACKIEWICH,
Chairman

JUSTIN MACKIEWICH, Jr.,
President

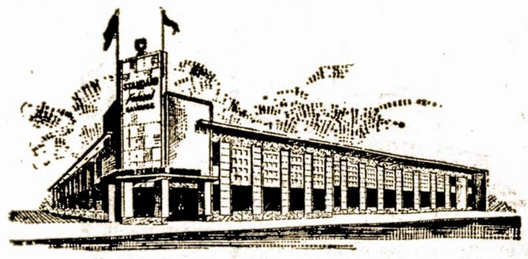

VALANDOS: pirmadieniais ir ketvirtadieniais nuo 9 val. ryte iki 8 val. vakare; Antradienį ir Penktadienį nuo 9 val. ryte iki 4 val. popiet; Šeštadieniais nuo 9 iki 12-tos. Trečiadieniais neatidarome.

STANDARD FEDERAL SAVINGS
AND LOAN ASSOCIATION
4192 Archer Avenue / Chicago 32, Illinois
VIrginia 7-1141
INSURED

LIETUVIAI GYDYTOJAI

Tel. ofiso: HF 4-1414
Rez.: RE 7-6867

DR. BR. GAIŽIŪNAS

GYDYTOJAS ir CHIRURGAS
2424 West 71-st Street
Valandos: 1—3 ir 6—8 v. popiet kasdien, Šeštadieniais 1-4 v.p.p.
Trečiadieniais uždaryta

DR. ANNA BALIŪNAS

Akių, Ausų, Nosies ir Gerklės
Ligos — Pritaiko akinius
2358 West 63rd Street
(Kampas 63-čios gatvės ir Francisco Avenue)
Valandos: kasdien nuo 10 iki 12 v. iš ryto ir nuo 7 ligi 9 v. vak. Šeštad. nuo 10 ligi 1 val. Trečiadieniais uždaryta. Kitu laiku susitarus.
PRospect 8-3229
Rez.: WAlbrook 5-5076

Tel.: ofiso PR 8-1717
Res. REpublic 7-7868

DR. S. BIEŽIS

GYDYTOJAS ir CHIRURGAS
3148 West 63rd Street
Po pietų 1—3, vakarais 7—9 tiktai antradieniais ir penktadieniais. Treč. ir sekmadieniais ofisas uždarytas.
Rezid. 3241 West 66th Place

DR. VL. KAUPAS

VIDAUS LIGOS
(Spec. plaučių ir širdies)
756 WEST 35th STREET
(Kampas 35th ir Halsted)
Val. vak. 6—9, šešt. 10—2
treč. susitarus
Ofiso tel. BI 7-0400
Dieną skambinti CA 5-5010

Dr. Antanas Rudokas

OPTOMETRISTAS
4455 So. California—YA 7-7381
Tikrina akis ir pritaiko akinius
keičia stiklus ir rėmus
Valandos: 10 ryto iki 8 vak.
(trečiad. uždaryta)
Šeštad. 10 ryto iki 3 p. p.

Žmogaus kūnas turi du milijonus prakaito liaukų.

I do not play cricket because it requires me to assume such indecent postures.

—Oscar Wilde

In examinations foolish ask questions that the wise can not answer.

—Oscar Wilde

DR. C. K. BOBELIS

Inkstų ir Šlapumo Takų
CHIRURGIJA
Telef. 695-0533 Elgin
425 No. Liberty Street
Route 25, Elgin, Illinois
Valandos pagal susitarimą

DR. E. DECKYS

GYDYTOJAS ir CHIRURGAS
Specialiai Nervų Pakrikimai
4063 Archer Avenue
(Prie California Ave.)
Valandos pagal susitarimą
Ofiso Telefonas 247-1002
Namu Tel. PRospect 8-6960

Ofiso Tel.: CLiffside 4-2896
Resid. Tel.: WAlbrook 5-3099

DR. P. STRIMAITIS

GYDYTOJAS ir CHIRURGAS
Bendra ir Specialė Chirurgija
4644 South Ashland Avenue
VAL.: nuo 2 iki 4 val. ir 6 iki 8 v. vak. Šeštadieniais nuo 2 iki 5 val. Trečiadieniais uždaryta.

Telefonas GR 6-2823

Dr. A. Valis - Labokas

GYDYTOJAS ir CHIRURGAS
Specialybė: Akušerija ir Moterų Ligos
2524 West 69th Street
(69os ir Maplewood Av. kamp.)
VAL.: Kasdien 1-4 ir 6-8 vakare
Šeštadieniais 1-4 val. p. p.

Tel. ofiso: VI 2-1581
Rez. PRospect 6-4250

DR. V. VILEIŠIS

GYDYTOJAS ir CHIRURGAS
802 WEST 31st STREET
Priėmimo valandos: kasdien 1-4 p. p. ir 6-8 val. vak.
Šeštadieniais 1-4- p. p.
Sekmadieniais uždaryta

Tel. ofiso HE 4-2123
Rez.: GI 8-6195

DR. V. P. TUMASONIS

CHIRURGAS
2454 West 71st Street
(71st ir So. Campbell Ave.)
Val.: pirm., antrad., ketv. ir penkt. nuo 2 iki 4 ir nuo 6 iki 8. Trečiad. ir Šeštad. uždaryta.

Pittsburgho Sandariečiai Įsijungia į Platesnę Veiklą

Vietinio Apskričio Pirmininke Išrinkta P-nia Gertruda Dargis

Sekmadienį, kovo 17 d. p-nų Mačiulių rezidencijoj, įvyko Pittsburgho ir apylinkės sandariečių susirinkimas.

Pirmiausiai savo posėdį atliko 36-ji kuopa. Išrinkta valdyba: pirmininke — Helen Slančauskaitė — Zelkovic, vicepirmininke — Anelė Marmokienė, sekr. — Jurgis Žilinskas ir iždin. — Albina Mačiulinė.

Gabiai susirinkimui vadovavo Jurgis Žilinskas.

Pasibaigus kuopos susirinkimui, įvyko metinis Sandaros apskrities kuopų suvažiavimas.

Atidarė ir vedė Povilas P. Dargis, kuris taip pat perdavė sveikinimus nuo Sandaros prezidento Stasiaus Gegužio ir redaktoriaus Mykolo Vaidylos.

Plačiai buvo apkalbėti ateities darbai. Nariai pareiškė tvirtą pasiryžimą, dirbti šioje, garbingoje tautinėje — liberalinėje organizacijoje.

Šiems metams išrinkta Sandaros apskrities valdyba iš šių asmenų: pirmininke — Gertrūda Dargienė, vicepirm. — Helen Slančauskaitė — Zelkovic, sekr. — Jurgis Žilinskas, finansų sekr. ir iždin. — Elzbieta Žilinskienė, iždo globėjomis — A. Marmokienė ir A. Mačiulienė.

Reikia pasakyti, jog į abejas valdybas įėjo gabūs ir energingi asmenys. H. Slančauskaitė — Zelkovic yra Pittsburgho Lietuvių tautinių kapinių pirmininkė, Gertrūda Dargienė— pasižymi, kaip gabi lietuviškos radijo programos vedėja — anouncer, E. Žilinskienė — sekretoriauja kongresmano James Fulton įstaigoje, na o J. Žilinskas yra Pittsburgho universitete Lietuvių kambario komiteto pirminniku. A. Mačiulienė ir A. Marmokienė — savo veikla daug prisideda prie lietuviškų darbų.

Po suvažiavimo, vaišingoji šeimininkė A. Mačiulienė, padedant sandarietėms: Makštutienei ir Čekauskienei, prirengė, tikrai karališką vakarienę. Stalai buvo apkrauti skaniausiais valgiais ir gėrimais.

Svečių tarpe matėsi plačiai žinomas veikėjas Stasys Bakanas, p-nai Edvardas Sickonas ir kiti.

Laike vakarienės, vadovaujant P. Dargiui, buvo pasakyta gražių kalbų ir padainuota daug, daug lietuviškų dainelių.

Jau buvo vėlai, beveik vidurnaktis, kada skirstėmės namo dainuodami: "Keliaukim broleliai namo, namo".

Suvažiavimas praėjo geroje nuotaikoje.

Reikia padėkoti p-niai Albinai Mačiulienei ir jos pagelbininkėms — Stančauskienei ir Makštutienei už gardžios vakarienės parengimą.

— —Sandarietis

Biznis J. V. Nebuvo Blogas Vasario m.

Washingtonas. — Federal Broad taryba, šiomis dienomis pranešė, kad šios šalies industrijos produkcija, vasario mėnesį, yra lygi sausio mėnesiui ir 3 nuošimčiais aukštesnė už vasario mėnesį 1962 metų.

Produkcija užbaigtų gaminių buvo didesnė, negu pastarųjų mėnesių, teigia taryba.

Pakėlimas plieno ir geležies produkcijos, atsveria sumažėjimą kitų metalų gamybos.

Be to, ir smulkmenų pardavimas žymiai pakilo, palyginus su 1962 metų. Tos biznio žinios, itin, yra optimistiškos ir todėl, kad buvo pranašaujama ne pakilimas, bet biznio sumažėjimas.

Nesibučiuok-ir Tu Ilgiau Gyvensi

Vienas New Yorko universiteto profesorius, dėstąs fiziologiją, tikrina, jog bučkis sutrumpina mūsų gyvenimą bent trimis minutėmis.

Laike bučkio, kuris užsitęsia 4 sekundes, širdis smarkiau plaka ir per tą laiką atlieka tiek darbo, kiek normaliai ji atliktų per 3 minutes.

Taigi: 480 bučkių sutrumpina gyvenimą viena diena. 2,360 — savaite, o 148,071 — ištisais metais.

Moteris sako: — Mano veidas yra mano turtas, bet mano kojos vistik sukelia didesnį susidomėjimą.

PATARIMAI ŠEIMININKĖM

Aviena su Daržovėmis

(Lamb Stew)

Paimkite: 2 svaru avienos,
Pusę puoduko vandens
6 mažas morkas
4 mažas bulves
4 svogūnus
1 puoduką žirnių, druskos ir pipirų prieskoniui.

Supiaustykite avieną į mažus šmotukus ir pakepinkite karštuose riebaluose iki neparuduos. supilkite į molinę formą — "casserole' ir sudėkite smulkiai sukapotas morkas, svogūnus, bulves, žirnius bei kitus prieskonius. Įdėjus į krosnį prie 350 laipsnių F. palaikykite jame kelioliką minučių iki mėsa nebus minkšta.

Pagaminimas Burokėlių Salotos su Svogūnais

Tam reikalinga: 3-4 burokėliai, 3 svogūnai, pusė stiklinės atskiesto acto, 1 lauro lapelis, 5 pipirai, 1 arbatinis šaukštelis cukraus ir druskos.

Išvirtus burokėlius nulupti, sutarkuoti, pridėti smulkiai supiaustytų svogūnų, užpilti "marinatu" ir virimo aliejum (cooking oil). Paskiau palaikyti porą valandų šaldytuve. O tą marinatą galime pasigaminti užvirinus vandenyje aukščiau paminėtus prieskonius.

Burokėlių salotos tinka prie šiltų ir šaltų kiaulienos ir jautienos patiekalų.

Dirbtina Mėsos Spalva Gali Būti Pavojinga

Prieš porą metų vienos studentų korporacijos Northwestern universitete nariai, užsinuodijo valgant mėsą, kurioje buvo įdėta dažų išlaikymui spalvos ir apsaugojimui nuo sugedimo.

Pasekoje to, universiteto chemikai pradėjo tyrinėti ir surado, jog vartojamas dažymui mėsos "sodium nictorate" yra nuodingas.

Dažymas mėsos leidžiamas 37-niose valstijose, bet Chicagoje ir New Yorke tas yra draudžiama.

Lietuva Dalyvavo Liaudies Meno Parodoje Washingtone

Lietuvos Skyrius Patraukė Plataus Dėmesio

J. V. Prekybos Departamentas buvo surengęs liaudies kūrinių parodą — "World Craft Exhibit", kuri tęsėsi dvi savaites, kovo 10-24 dienose.

Parodoje dalyvavo 42 valstybės. Iš Pabaltijo valstybių buvo tik Lietuva. Paroda buvo labai gražiai įrengta ir kiekviena šalis turėjo nedidelį plotą su puošniom vitrinom.

Parodoje Lietuvos vardu, Lietuvos Pasiuntinybė Vašingtone pateikė šiuos eksponatus: vieną dekoruotą spalvotą vazą, vieną medžio drožinį "Berimanti Moteris", vieną medžio kryži, vieną medžio koplytėlę, Sibiro tremtinių pagamintą ražančių iš juodos duonos, rankšluostį, vieną tautišką stalo užtiesalą, gintaro ir margučių.

Lietuvos vitrina buvo nufilmuota bei fotografuota daugelio fotografų, kurie parodoje lankėsi. Prie vitrinos, atidarymo metu, stovėjo trys jaunos lietuvaitės, apsirengusios tautiškais drabužiais — E. Jurgėlaitė, Pr. Laučkaitė ir A. Vitėnaitė.

Televizijoje buvo parodyta Lietuvos vitrina su lietuvaitėmis. Žiūrovų dėmesį Lietuvos vitrina patraukė dar ir todėl, kad Valst. Depart. sekr. žmona, Ponia Dean Rusk, priėjusi prie vitrinos, ilgai ja grožėjosi ir kalbėjosi su Ponia A. Kajeckiene, Lietuvos Atstovu bei lietuvaitėmis, kurios prie vitrinos buvo.

Lietuvos vitrinos įrengimu rūpinosi O. Kajeckienė.

Nuo Pacifiko Pakrančių

Kalifornijon vis daugiau chicagiečių atvažiuoja. Neseniai atvyko ir ilgiau žada pabūti, Juozas Strazdas — Spray. Jis įdomaujasi arklių lenktynėmis ir pradėjo lankytis Caliente.

J. Strazdas atvyko pas Kl. Jurgelionį, seną arklių lenktynių žinovą.

Iš seniau apie Los Angeles gyvena A. Aftukienė su savo vyru ir turi įsigiję gražų namuką.

Ji yra sena chicagietė, dabar veikli tarp Los Angeles lietuvių. Ji šelpė keletą žymių lietuvių, atvykusių Kalifornijon.

— J.

Washingtonas Turi Daug Galvosukio.

Galingiausios pasaulyje valstybės sostinė — Washington, D. C., atsidūrė keblioje padėtyje. Šiuo metu 54 nuošimčiai jo gyventojų yra juodukai, o jų skaičius vis dauginasi, o baltieji žmonės bėga iš jo ir apsigyvena artimose valstijose.

Ištisi miesto kvartalai sunykę, aplūžę. Užpuolimų, apiplėšimų, vagysčių ir kitokios rūšies kriminalinių prasikaltimų buna daugiau negu bent kuriam kitam mūsų mieste. Žmonės bijosi vaikščioti vakarais miesto gatvėmis ar parkuose.

Mokyklose esama 81 nuoš. juodukų ir jose viešpatauja anarchija. 14 nuošimčių mergaičių, lankančių pradines mokyklas yra neščios.

Ne gana to, Washingtonas yra paskendęs skolose, nes surenkamų taksų neužtenka apmokėti miesto administravimo išlaidų. J. V. Kongresas, kurio globoje yra District of Columbia, mažai tesirūpina tomis problemomis, nes ten jie negauna balsų išrinkimui.

Seniausioji Pasauly Šventykla

Seniausioji pasauly medinė šventykla yra Japonijos vietovėje Nara. Toji budistinė šventykla buvo pastatyta prieš 1,300 metų.

Europoje krakmolui gaminti, vartojamos bulvės, o Amerikoje tam tikslui tarnauja kukurūzai.

Žvirbliai buvo atvežti į Ameriką iš Anglijos 1851 metais.

Lengvai leidžiamas gyvenimas visada atrodo sunkesnis, negu sunkių darbų lydimas.

The only original thing about some men is original sin.
—Rowland

MIDLAND SAVINGS
AND LOAN ASSOCIATION
4040 Archer Ave., Chicago 32, Ill. • CL 4-4470

AUGUSTAS SALDUKAS, Prezidentas
NARYS LIETUVIŲ CHAMBER OF COMMERCE

PROGRAMA baigsis Bal. 30 d.
JOIN OUR
LENOX WARE
CLUB

FREE 4 piece place setting to savers

Šitas gražus 4 gabalų Lenoxware komplektas yra nemokama dovana Jums, jei atidarysite taupomąją sąskaitą $100.00 ar daugiau, arba jei pridėsit tą sumą prie dabar turimos sąskaitos. Šis pradinis indėlis įgalina Jus būti DINNERWARE CLUB nariu. Kaip narys Jūs turit teisę pirkti už $2.49 papildomą komplektą kiekvieną kartą, kai tik pridėsit prie savo sąskaitos $25.00. Daug atskirų gabalų galima pirkti palyginus žemomis kainomis. Normali šio seto pardavimo kaina yra $5.70. Šie LENOXWARE komplektai gauna garantiją dviem metams, kad jie nenutrupės, neskils ir nesuduš. Tik vienas komplektas nemokamai kiekvienam klubo nariui . . . paštu pareikalavimai nepriimami.

4½% on Investment Accounts
NEW BONUS PLAN AVAILABLE

DISTRICT SAVINGS
3430 South Halsted Street / Phone 254-0104

Petras P. Kulis

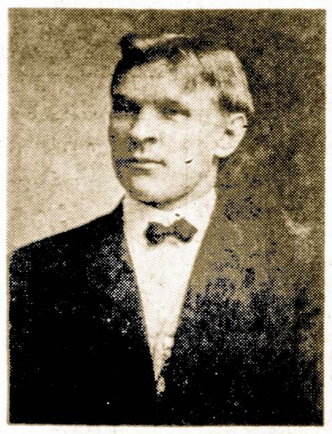

Gyveno 812 West 33 Street, Chicago, Ill.

Mirė kovo 24 dieną, 1963 metais, sulaukęs 83 metų amžiaus.

Gimęs Lietuvoje, Panevėžio apskrityje, Kupiškio mieste. Amerikoje išgyveno 63 metus.

Paliko dideliame nuliudime sunus Petras, marti Frances, duktė Emily Zeman, žentas Raymond, 6 anukai, brolis Jonas, mirusio brolio Dr. Jokubo Kulio žmona Edity ir jos sunus Dr. Raymond, jo žmona Eleonor ir šeimą, pusseserės Ona Stanionis vyras Petras ir jo šeima, o taipgi ir kiti giminės bei pažįstami.

Kūnas buvo pašarvotas Antano M. Phillips koplyčioje, 3307 So. Lituanica Avenue.

Laidotuvės įvyko trečiadienį, kovo 27 dieną. Šv. Kazimiero kapinėse.

Nuliudę lieka sunus, duktė, marti, žentas, anukai, brolis ir giminės.

DIVIDENDUS MOKAME KAS 90 DIENŲ VISOMS TAUPYMO SĄSKAITOMS

TAUPYTOJAI.....

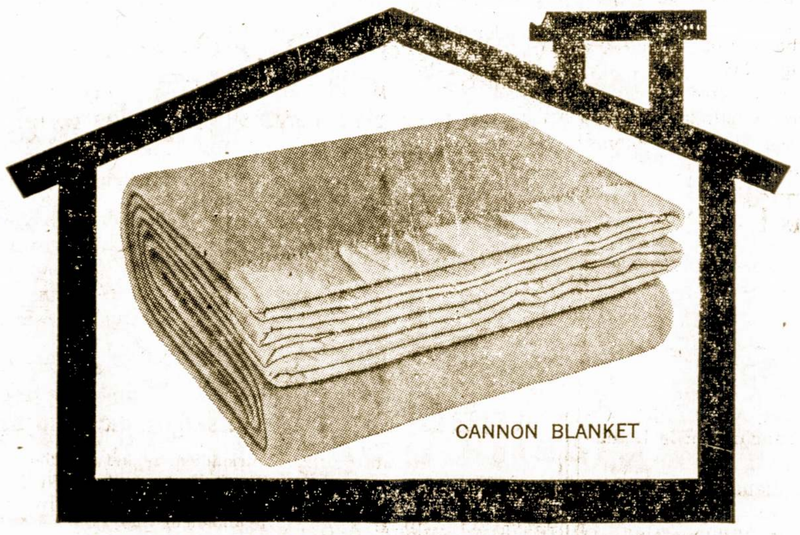

Turime Vertingų Jums Dovanų

Sutaupykite $500.00 ar daugiau per bet kuriuos du mėnesiu, tai gausite veltui savo namams gerą dovaną. Ta dovana bus Jums laikoma sausio ir vasario mėnesiais. Taupykite paštu, jei Jums patogiau... Dovaną Jums pasiųsime. Duodame tik vieną dovaną šeimai.

4½% ON INVESTMENT ACCOUNTS
FEDERAL SAVINGS AND LOAN INSURANCE CORPORATION — SAFETY OF YOUR SAVINGS — INSURED UP TO $10,000

ST. ANTHONY SAVINGS
1447 S. 49th Ct. • Cicero 50, Ill. • PHONES: 242-4395 • 656-6330
Val.: pirm. 9-8; antrad., ketv., penkt. 9-5; šešt. 9-7; treč. uždaryta

Sovietų Bazė Kuboje Sukelia Pavojų Šiam Kontinentui

Apie Centrinės Amerikos Bendrąją Rinką

Rašo P. DAILIDĖ

Centrine Amerika vadiname palyginti siaurą žemės juostą, kuri jungia Šiaurės ir Pietų Ameriką. Toje juostoje randame įsikūrusias šešias nedideles Centrinės Amerikos valstybes: Costa Rica, El Salvador, Guatemalą, Honduras, Nicaragua ir Panamą. Visos tos valstybelės ir savo socialine santvarka ir pagal ūkinę pažangą dar nėra pasiekusios dvidešimtojo amžiaus lygmenį.

Čia daug kur dar galima rasti viduramžių feodalizmo liekanų. Tai yra kavos ir bananų plantatorių šalys. Išskyrus Panamą, kuri turi pajamų iš garsiojo Panamos kanalo, visos kitos ir gyvena daugiausiai iš sakytų plantacijų. Delto tos Centrinės Amerikos valstybės dažnai yra vadinamos "bananų respublikomis".

Nereikia ir aiškinti, kad šio krašto kapitalas čia nuo seniai yra įkėlęs savo kojas. To kapitalo dėka čia kur ne kur pradėjo veikti šiokia tokia pramonė, ir patsai plantacijų ūkis liko šiek tiek sumodernintas. Tačiau gyventojų dauguma dar tebekenčia skurdą, iš kurio juos gali ištraukti tik pagrindinės tų kraštų vidaus gyvenimo reformos ir pirmoje eilėje žemės reforma.

Kai skurdas sudaro patogią dirvą bolševikų agitacijai, Centrinėje Amerikoje raudonieji jau nuo seniai siekia susikurti savo lizdus. Kai kur tai jiems ir pavyko. Bet visa Lotynų Amerika yra gyvenama katalikų, o katalikų bažnyčia prieš bolševizmo plitimą kovoja. Delto ligi šiol iš Lotynų Amerikos kraštų bolševikams yra atitekusi tik Kuba.

Tačiau Įsitvirtinę Kuboje, Sovietai Sudaro Pavojų Visai Lotynų Amerikai

Ypač didelis tas pavojus Centrinės Amerikos valstybėms, kurios yra arčiau Kubos ir neturi priemonių nuo raudonųjų infiltracijos ir subversijos gintis. O paskutiniu laiku kaip tik paaiškėjo, kad Sovietai treniruoja Kuboje gerilas, kuriuos apginklavę pasiųs į Lotynų Amerikos kraštus. Į kubą ligi šiol yra privežta tiek ginklų, kad jų užteks sukelti sąmyšius ir vidaus karus ne tik Centrinėje, bet ir Pietų Amerikoje.

Delto netenka stebėtis, jeigu prieinantieji prie Karibų pūros Centrinės Amerikos kraštai, ir pirmoje eilėje Costa Rica, kuri visai nelaiko kariuomenės, susidariusia padėtimi susirūpino ir kreipėsi į šį kraštą, prašydami pagelbos.

Įvykusi kovo 18-20 d. d. Centrinės Amerikos viršūnių konferencija Costa Ricos sostinėje San Jose ir svarstė du svarbiausius klausimus. Viena, kaip pažaboti Castro, kad jis nekištų savo nagus į kitus Lotynų Amerikos kraštus, o antrą vertus, kaip pašalinti Centrinės Amerikos kraštų skurdą, kurs leidžia čia bolševikų agentams įkelti koją.

Dalyvavęs tame suvažiavime su dideliu būriu palydovų ir patarėjų prezidentas Kennedy abiem klausimais pažadėjo Amerikos paramą. Čia bene pirmą kartą šis kraštas įsakmiai įsipareigojo suteikti Centrinės Amerikos kraštų vyriausybėms pagelbą tuo atveju, jeigu raudonieji mėgintų nuversti jas ginkluotų sukilimų keliu.

Kai raudonieji tokius sukilimus ruošia, siųsdami jiems ginklus ir instruktorius iš šalies, nieko negalima prikišti, jeigu tokie sukilimai bus malšinami taip pat su pagelba iš šalies. Tačiau iš Maskvos išgirsime greičiausiai, kad ten liejamos krokodilo ašaros del numatyto "laužymo" principo, draudžiančio kištis į kitos valstybės vidaus reikalus.

Tačiau Bene Dar Svarbesne Priemone Bus Bendros Rinkos Įkurimas

Lotynų Amerikos medžiaginei gerovei pakelti Kennedy administracija yra sudariusi Ūkinės Pažangos Sąjungą, kuri per dešimtį metų gaus iš šio krašto dešimts bilijonų paramos.

Bet pirmieji tos sąjungos metai nesukėlė įsitikinimo, kad ta sąjunga bus veiksminga. Delto viršūnių suvažiavimas San Jose padarė tolesnius žingsnius kovai su Centrinės Amerikos kraštų skurdu.

Tas suvažiavimas, nusižiūrėjęs į didelį Europos Bendros Rinkos pasisekimą, nusistatė ir Centrinės Amerikos ūkinį gyvenimą pasukti tokia pat kryptimi. Čia iki 1965 m. muitai tarpusavio prekyboje bus panaikinti, ir suvienodinti muito tarifai prekybai su kitais kraštais.

Jau suvažiavimo metu buvo padaryta eilė konkrečių žygių ta kryptimi; įsteigta ekonominė taryba, atsiskaitymo bankas, pramonės tirinėjimų centras ir mokykla viešosios administracijos pareigūnams paruošti. Šis kraštas paskyrė tam tikslui 8 mil.

Taigi netrukus Centrinės Amerikos ūkyje pradės pūsti nauji vėjai. Bet kol bus įvykdytos čia reikalingos reformos, vargiai ir laisva prekyba daug pagelbės. Tačiau svarbu yra, kad bolševizmas susidurs čia su nauja užtvara.

Įsidėkite į Savo Namus Lincoln Storm Windows

Juos Gaminame Nuosavoje Dirbtuvėje

SPAITIS ALUMINUM

Langų Gamintojai

3261 S. HALSTED ST.

Telef. VIctory 2-6469

Pašaukite Dėl Informacijų Apkainavimo

Rimtas Patarimas

Atėjęs į auksinių daiktų krautuvę, jaunas vyrukas išsirinko sužieduotuvėms brangų žiedą. Jis paprašė savininko išgraviruoti tokius žodžius: "Mano brangiausiai Emilijai".

Juveliras pažvelgė į vyruką ir sako:

— Padarysiu kaip tamsta pageidauji. Bet neužpykite, jei aš padarysiu pastabą: Emilija, tai tik vardas. Jūs žinote kokios šiandien merginos...Sužieduotuvės gali suirti. Ir kas tuomet gali atsitikti su žiedu Emilijai?

— O ką gi jūs patartumėt?

— Mano supratimu, praktiškiausias užrašas būtų toks: "Mano pirmutinei, vienintėlei ir amžinai meilei".

Pažinsi džiaugsmą, kai žinosi, kas yra ašaros. — G. Palau.

Rašant akys dešimtį kartų daugiau įsitempia, negu skaitant.

Kasdieniniai Reikalai

Ieškant Laimės, Reikia Žinoti Štai Ką . . .

Laimė tai nėra magiškas paparčio žiedas, kurio ieškota Joninių išvakarėse. Laimė gali pasireikšti kasdieniniam mūsų gyvenime, jei tik suteiksime jai tinkamą progą.

Ją užtinka daugiausia tie, kurie atlieka ką nors gero, ne vien sau, bet ir kitiems.

Nežiūrėkime į darbą kaipo į kokią sunkią naštą, o ypač į lietuviškus visuomeninius darbus.

Neįleiskime į savo širdį pavydo, kuris sudrumščia mūsų nuotaiką ir prisideda prie nervų pakrikimo.

Sveikata yra laimingesnio gyvenimo pagrindas, todel saugokime ją visomis priemonėmis. O kuomet mus ištinka liga — nenusiminkime, bet drąsiai kovokime su ja.

Nesijaudinkime del pasitaikančių nesmagumų ir neįsižeiskime kitų žmonių neprielankiais atsiliepimais apie mus.

Nesigailėkime to, kas jau praėjo ir turėkime viltį, jog ateitis atneš mums dar daug ko gero.

Didžiausias laimės priešas yra šykštumas. Bandykime kovoti su juom ir žiūrėkime į pinigą kaipo į savo tarną, o ne poną.

Niekad neatsisakykime pagelbėti kitiems žmonėms, jei tai yra įmanoma, bet tuom pat sykiu žiūrėkime, kad kiti perdaug neišnaudotų mūsų gerumo.

Taigi, kaip matome, laimė susideda iš daugelio mažų ir didesnių dalykėlių, tačiau jos pagrindą sudaro mūsų pačių mintys, nuotaikos ir geresni santykiai su artimesniais mums žmnoėmis.

Ką Valgydavo Seniau Gavėnios Metu

Didieji Pasninkai Gerokai Nuvargindavo Žmones

Prieš pusantro šimto metų, vienas rašytojas aplankė Rokiškio apylinkę ir pasižymėjo, ką žmonės valgo Gavėnios metu.

Žuvis ne daugeliui buvo prieinama, todėl kaimiečiai maitinosi pupomis, žirniais, bulviene ir putra, kurias užbaltindavo kanapių pienu.

Virdavo taip pat kopūstus su džiovintais baravykais ar su žirniais arba barščius su pupomis.

Pieno arba mėsos Gavėnioje niekas neragaudavo.

Aišku, bėgyje septynių savaičių taip visi nusilpdavo ir išbadėdavo, kad atėjus Velykoms apsidžiaugdavo.

Sukilimas Lietuvoje Prieš Rusus 1849 m.

Ne daugeliui žinoma, jog Lietuvoje buvo įvykęs maištas prieš rusus, 1849 metais.

Jį paskatino panašūs judėjimai už laisvę Vengrijoje, Vokietijoje, Prancūzijoje ir Lenkijoje.

Sukilimo diena buvo nuskirta didžiąjam ketvirtadienį, prieš Velykas, 1849 metais.

Tikraisiais vadovais buvo du broliai: Pranas ir Aleksandras Daleskiai.

Susirėmime su rusais, daugiausiai dalyvavo jaunuomenė, turėjusi gana daug entuziazmo, bet ne karinio patyrimo.

Tie jaunuoliai greit buvo likviduoti. Daleskiai, rašytoja Klimanskaitė, poetas Zaviša ir kiti tapo ištremti į Sibirą ir jų likimas liko neaiškus.

Oška ir priedūsi bliauna

MERGAITĖS SAPNAS

Jei po tėviškės dangum dabar miegotum,
Oštų tau lopšinę kalno ąžuolai,
Po auksinėm obelėm, po šakotom,
Tau lovelę suptų šviesūs angelai.

Ir tyliai sapnuotum Nemuną senelį
Ir kaimynų oželius ir kaštanus.
O dabar kely pavargusi dukrele,
Ką sapnuoji, ką regi tu pro sapnus?

Ir sugrįšim, kaip gimtinėn grįžta paukščiai,
Ar bėgiosi su pakrantėmis Neries,
Ar girdi tu, kaip gimtoji žemė šaukia,
Mūsu žvaigždės mums ar vėl danguj žėrės?

Ar sapnuoji, kad mums mūsų vyšnios žydi,
Kad kažin kur liko vargas ir kalnai,
Kad tėvynės vėl mums niekas nepavydi,
Ar sapnuoji tu Saulele, kaip tenai.

Kaip po tėviškės dangum kada miegosi,
Oš lopšinę žalio kalno ąžuolai,
Po mūs sodo obelėm, po žaliosiom
Sups lovelę tavo šviesūs angelai? . . .

Br. Brazdžionis

Sovietų Rašytojai Aplankė Lietuvą

Į Vilnių atvyko grupė sovietinių rašytojų: Siergei Voronin, ekskursijos vadovas, dramaturgas Juozas Prut, rašytojas vaikams Agnia Barto, novelistas iš Azerbeižano Sabir Achmedov.

Jie turėjo pasitarimų su vietiniais literatais ir aiškino pastariesiems apie rašytojų pareigas auklėti žmones sovietinėje dvasioje.

Moteriška Problema Visur

— Pone kapitone, pasakykite man, kodėl visi laivai anglų kalboje skaitomi moteriškos giminės?

— O, jei tamsta žinotumei kaip sunku juos vairuoti, tai suprastum kodėl taip yra.

Lietuvos Miestuose Trūksta Daržovių

Kasmet pavasarį Kauno parduotuvėse trūksta šviežių daržovių. Miesto vaisių, daržovių prekybos direktorius per Vilniaus radiją kovo 12 d. dėl praeitų metų aiškino, kad nors buvusios sudarytos sutartys, tačiau kolchozai su sovchozais neišauginę reikalingo daržovių kiekio, todėl ir sužlugęs normalus miesto gyventojų aprūpinimas daržovėmis bei vaisiais.

Dabar apkaltinti kolchozų ir ūkių vadovai — jie nesidomėję, kas buvę sėjama, sodinama, kaip augintos daržovės.

Siekiant Kauną aprūpinti daržovėmis, šiais metais reikia gauti 7,800 to bulvių, 4,500 to šviežių daržovių. Pagrindiniai tiekėjai esą Kauno rajono ūkiai, o jų tarpe daržoves auginti specializuojasi du sovchozai. Direktorius nesigiria, kad šiuo metu aprūpinimas daržovėmis vyksta normaliai.

Deimantai Vandeny

Prie piet-vakarinių Afrikos pakrančių, jūros dugne užtikti turtingi deimantų klodai. Kuomet sausumoje vienas karatas vidutiniai gaunamas iš tono smėlio ir akmenų, tai prie Plumpudding salos randama 12-15 karatų iš tono.

Didžiausias iki šiam laikui surastas deimantas yra 11 karatų.

In converting Jews to Christians, you raise the price of pork.

—Shakespeare

Two women placed together make cold weather.

—Shakespeare

A bachelor gets tangled up with a lot of women in order to avoid getting tied up to one.

—Rowland

GUŽAUSKŲ

Beverly Hills Gėlinyčia

Gražiausios gėlės del vestuvių, bankietų, laidotuvėms ir del kitų visokių papuošimų

2443 WEST 63rd STREET

Tel. PRospect 8-0833-80834

Antanas ir Aldona Gužauskai Sav.

Išpildo Income Tax

Tiems, kurie nori sąžiningo patarnavimo

Jurgis Voldemaras
6343 So. Wood Street
Tel. RE 7-3376

Anksti išpildyti pareiškimai greičiau patikrinami ir permokėti mokesčiai greičiau grąžinami.

Parduoda Valgyklą Ir Tavernę

Prie Bess Lake, Indianoje, parduodamas moderninis restoranas ir taverna. Namas mūrinis su gyvenamu butu.

Gražiausia geriausia biznio vieta prie ežero. Pilna kaina—$37,000; įnešti $12,000. Pašaukite B. Gramontą, GArden 2-5800.

Parduodama Departamentinė Krautuvė su Inventoriu

Geromis sąlygomis galite nupirkti departamentinę krautuvę, kurioje parduodami baldai, drabužiai, kosmetikos ir kitokios prekės.

Biznio padaroma $70,000 per metus. Didelė mūrinė krautuvė su 5 kambarių butu, baldų sandėliu ir troku išvežiojimui.

Pilna kaina $24,000; įnešti $10,000. Biznis vyksta ištisus metus. Del tolesnių informacijų pašaukite B. Gramontą, telefonas GArden 2-5800.

Parduodamas Namas

Skubiai parduodamas 5 butų ir su krautuve namas, 2857 So. Emerald Ave. Geros įeigos. Galite gauti už nebrangią kainą. Pašaukite GRovehill 6-1956.

CHICAGOS ŠVARIAUSIAS IR MODERNIŠKIAUSIAS DARŽAS —

BUČO DARŽAS

WILLOW WEST INN AND PICNIC GROVE

Atdaras Kiekvieną Dieną

Per Ištisus Metus

83rd and Willow Springs Rd.

WILLOW SPRINGS, ILL.

METINĖS APYSKAITOS Biznio Užbaigimo IŠPARDAVIMAS

TRYS AUKŠTAI PUIKIŲ NAMAMS BALDŲ LABAI ŽEMOMIS KAINOMIS!

SUTAUPYKITE 50% IR DAUGIAU ant daugelio daiktų!

Padarius metinę inventoriaus apyskaitą mes atradom, kad sąryšy su blogu oru ir sąlygomis, nepareinančiomis nuo mūsų, inventorius yra perkrautas ir todėl esame priversti jį parduoti drastiškai sumažintom kainom. Pirkite dabar!

ATSARGAS SUDARO GARSIŲ FIRMŲ PREKĖS

Salionas
SOFOS
2 GAB. KOMPLEKTAI
3 GAB. "SECTIONALS"
2 GAB. "SECTIONALS"
MINKŠTOS KĖDĖS
ATLOŠIAMA KĖDĖ
SUKAMA KĖDĖ
SOFA - LOVA
"OVERNITER"
STALIUKAI
STALINĖS LEMPOS
STULP. IKI ŽEMĖS LEMP.
SIENŲ PAPUOŠIMAI
KAMBARIŲ PERSKIRIMAI
RAŠOMIEJI STALAI
KNYGOMS SPINTOS
PLOKŠTELĖMS SPINTOS
PELENIN. SU STOVU

Miegamasis
3 GAB. KOMPLEKTAI
KOMODOS
KOMODOS SU VEIDROD.
NAKTINIAI STALIUKAI
SPIRUOKL. MATRASAI
MATRASAI
"CEDAR" KOMODOS
PRISTATOMOS LOVOS
HOLLYWOOD LOVOS
VAIKAMS LOVYTJS

Valgomasis
7 IR 9 GAB. KOMPLEKTAI
PAVIENIAI GABALAI

Virtuvė
SPINTELĖS
5 IR 7 GAB. KOMPLEKTAI
KĖDĖS, AUKŠT. KĖDĖS
IR TAIP TOLIAU

Namų apyvokos reikmenys
DUJŲ VIRIM. KROSNYS
ŠILDYTUVAI
ŠALDYTUVAI
"FREEZERS"
SKALBIMO MAŠINOS
TELEVIZIJOS
HI FI KOMBINACINIAI RADIJAI, PATEFONAI

Įvairūs
SKALBIN. DĖŽĖS (HAMPERS)
KORTŲ KOMPLEKTAI
BARAI IR SUOLAI
VEŽIMĖLIAI
KILIMĖLIAI
VENTILIATORIAI
TELEFONINIAI SUOLAI

PLIUS 1001 ĮVAIRŪS REIKMENYS

GRYNAIS AR KREDITAN

Visi daiktai buvo ankstyvesniuose išpardavimuose

Atsargos daugelio daiktų

Krautuvė atidara pirmadienį ir ketvirtadienį nuo 9:30 iki 8:30 val. vak.
Trečiadienį nuo 9:30 iki 1 val. dieną.
Antradienį, penktadienį ir šeštadienį nuo 9:30 iki 5:30 val.
Sekmadienį nuo 11 iki 4 val. popiet.

NEMOKAMAS PRISTATYMAS VISŲ DIDESNIŲ REIKMENŲ

IŠPARDAVIMAS VYKSTA DABAR

ROOSEVELT FURNITURE CO., Inc.

FELIX RAUDONIS M. BERTULIS

2310 West Roosevelt Road, prie Ogden Avenue

Member of Lithuanian Chamber of Commerce of Illinois

JUCUS SISTERS RESTAURANT

TURIME PATYRUSĮ LIETUVĮ VIRĖJĄ

"Geras Maistas Per Virš 35 Metus"

1608 West 47th Street

CHICAGO ,9 ILL.

Stanley A. Jucus, Mgr.

Atdara Dieną ir Naktį

SVEIKATA...
BRANGUS TURTAS

Dusulys Arba Asthma Pasireiškia Įvairiai

Klausimas: — Gerbiamas daktare, malonėkite paaiškinti kas sukelia "Asthmos" ligą ir kaip nuo jos reiktų saugotis. Už jūsų informacijas busiu giliai dėkingas.

J. K-nas

Atsakymas: Pačioje pradžioje norėčiau pažymėti, jog bent 52 nuošimčių asthmos atakų yra paveldėtos iš tėvų, o likusieji turi naturalų palinkimą (alergiją) nukentėti nuo įvairių reiškinių ir dalykų, vadinamų izuliais (irritance). Asthma užpuola daugiausia tuos, kurie jau yra peržengę pusę amžiaus.

Asthmos ataką išvysto įvairūs izuliai (irritance), kaip tai: namų dulkės, gyvulių plaukai, paukščių pūkai, gėlių ir žolių žieddulkės, dūmai, įvairūs kvepalai, šaltis, bronchitas, psichinis susijaudinimas ir daug kitų cheminių sudėčių. Ne visos minėtos priežastys išvysto asthmos ataką pas kiekvieną. Vieni izuliai pas vienus, kiti pas kitus.

Asthmos atakas kartais išsivysto labai palengva, bet daugumoje staiga. Kai tik asthmatikas įkvėpuoojao kenkiamus izulius į plaučius, staiga bronchitai (plaučių vamzdeliai) skersmėj sumažėja, susitraukia, taip tvirtai, kad orui sunku įsigauti į plaučius. Staigus susitraukimas bronchito, išvysto asthmos ataką.

Laike atakos, ligonis išpalengvo, bet labai sunkiai kvėpuoja, bandydamas įtraukti orą į plaučius. Jisai jaučia ir girdi plonas vargoniškas dūdeles krūtinėje. Jo veidas pamėlinuoja, ypač, lūpos ir ausų blyneliai ir ponagių sluoksniai. Pamėlinuoja užtat, kad kraujas nepakankamai gauna deguonio (oxygen) iš plaučių. Ligonio veidas atrodo patetiškai sergantis, aptrauktas prakaitu. Sausai kosti, o tas dar labiau paakstina atakas. Po kurio laiko ligonis pradeda atsikosėti putotais spiovimais, kurie palengvina jojo padėtį. Atakos gali tęstis valandą, dieną arba net keletą dienų.

Chroniški asthmos pasireiškimai, kartais išvysto pavojingą plaučių komplikaciją, t. y.: plaučių išsiplėtojimą, vadinamą emphysema, taip pat širdies suputimą, kuris sumažina širdies jėgas. Mirtis nuo atshmos atakos yra labai didelė retenybė. Jei mirtis atsitinka laike atako, tai greičiau yra nuo infekcijos arba visiško širdies jėgų suirimo.

Apsauga nuo atakų, susideda iš prašalinimo ir apsisaugojimo nuo tų izulių, kurie išvysto ataką. Kaip tik atakos pasirodo, tuojau šaukite gydytoją, nes jis tik vienas gali prirašyti tinkamus vaistus ir sustabdyti ataką. Asthma nėra klasifikuojama kaipo liga, bet tiktai kaipo pakrikusio kvėpavimo simptomas.

Dr. S. Naikelis

Padavimai Apie Gilandžių Piliakalnį

Prie Vilkiškių, Jurbarko apylinkėse, yra Gilandžių piliakalnis, apie kurį yra daugybė visokių padavimų.

Senovėje ten gyvenęs lietuvių kunigaikštis su žmona ir šešiomis dukterimis.

Vyresnioji, Gilanda buvusi pati gražiausia. Gandai apie jos grožį pasklydo gana plačiai.

Ir štai vieną kartą apsiaučia pilį, atėjūnų būriai ir jų vadas pareikalauja išduoti jiems Gilandą.

Tėvai nesutiko jos išduoti. Tuomet priešai pradėjo veržtis į pilį. Gilanda, norėdama išgelbėti tėvus, slaptu urvu išbėgo lauk ir pasiskandino Uplankio ežere.

Atėjūnai užgrobę pilį ir neradę jos, išsivežė į nelaisvę.

Vasaros metu tame ežere girdėtis Gilandos rauda, o Joninių nakty, ji išplaukianti iš ežero ir ateinanti aplankyti piliakalnio požemius, kur užsiliko daug jai brangių atsiminimų.

Serganti Artretizmu

Apskaitliuota, jog šiuo metu Jungtinėse Valstybėse apie 12 milionų žmonių serga artretizmu, arba uždegimu kaulų bei sąnarių.

Kartais tas uždegimas staigiai pasirodo ir staigiai pranyksta, bet atsitinka ir taip, kad tas arthritis tęsiasi daugelį metų.

—George Bernard Shaw

Beauty is all very well at sight, but who can look at it when it has been in the house three days?

LIETUVIŲ KLUBAS TAMPA, FLA. STOJO Į PAVASARIO VEIKLĄ

Iš Toliau Atvykę Svečiai Buvo Pavaišinti

Tampos lietuvių kolonijos gyventojai yra plačiai išsiblaškę po tolimas apylinkes. Yra aišku, kad dauguma nuobodžiauja, norį susieiti ir pasimatyti vieni su kitais. ypač, su tais, kurie čia atvyksta iš tolimų valstijų praleisti žiemos atostogas.

Bet pasimatymo neužtenka; vietiniai. Vietiniai trokšta svečius priimti, pavaišinti ir bendrai pasilinksminti. Tą pareigą atlieka Tampos Lietuvių Amerikos Piliečių klubas. Kovo 17 d. V. Popelio svetainėje, turėjo specialiai šaunų parengimą — banketą.

Buvo paruošti skanūs pietūs, graži programa, šokiai, muzika, vaišės prie bufeto ir bendras visų pasilinksminimas. Dalyvavo per pusantro šimto svečių.

Dėl trumpumo, noriu pažymėti tik kaikuriuos atvykusius iš tolimesnių valstijų: L. Malauskas — Worcester, Mass., p-nai Varniai — Jacksonville, Fla., p-nai Survilai ir Ieva Jakubonis — Chicago, Ill., P. Rubinskas — Mass., p-nai Lipnickai ir p-nai Stiliai — Miami, Fla., p-nai Pociai, J. Milkentas, p-nia Genė Nakrošis, p-nia O. Mitchel — St. Petersburg, Fla.

Be to, paminėtini: p-nia E. Matijošaitis, p-nai Wozbutai, p-nai Gaidžiai, K. Suromskis — Chicago, p. Bačiūnas — Sodus, Mich., p-nai Šeštokai — St. Petersburg, p-nia Palonis — Bellington, N. Y., p-nia Edna Kampus — Sarasota Fla., p-nia Patrija Lutkus — Santa Monica, Calif.

Čia paminėjau tik dalelė svečių, iš toliau atvykusių.

Svečiams pietaujant, buvo suvesti į pažintį vieni su kitais. Klubo pirm. Kazys Čeknis, pakvietė Joną Zdanį, lietuvių kaimelio dainininkų grupės vadovą, atlikti meninę programą, kurie padainavo kelias daineles ir sulaukė ilgus paplojimo.

Svečiai iš Miami, Fla., p-nai Genovaitė ir Vytas Lipnickai prisidėjo prie programos duetu, atlikę gražių dainelių. P-nia Lipnickienė turi gražų, išlavintą balsą — sopraną, kuriai puikiai pritaria jos vyras Vytas, akordeonu akompanuodamas. Bendrai, visiems dainininkams buvo išreikšta didi padėka delnu plojimu.

Klubo pirmininkas visiems nuoširdžiai padėkojo ir prie to parengimo pasidarbavusiems, kaip p-niai Angelinai Malcevičienei, p-nams A. ir E. Lapėnams, p-niai Onai Popelienei.

Po to pranešė, kad dėl Velykų švenčių, klubo susirinkimas įvyks savaitę anksčiau, balandžio 7 d., o klubo gegužinė — balandžio 21 d., Popelio sode arba svetainėje. Paprašyti visi dalyvauti minėtam parengime bei susirinkime.

Tuo baigė programą ir visi buvo pakviesti vaišių bei pasilinksminimo, kas užsitęsė iki pilkaus vakarėlio. Visi geroj nuotaikoj, ypač, iš toliau atvykusieji, nes tokių parengimų retai tepamato.

— K. R.

Apie Du Mūsų Veikėjus, Kurie Pasitraukė Iš Gyvųjų Tarpo

Worcester, Mass. — Prisiminus mūsų tautiniai susipratusius lietuvius, nuoširdžius sandariečius Antaną Kriaučialį ir Aleksandrą Šablinską. Neužilgo jau sukaks trys metai, kai Antanas Kriaučalis išsiskyrė iš gyvųjų tarpo.

Nors kai kada mes su Antanu asmeniniuos reikaluose nesutardavome, bet lietuviškam, sandarietiškam gyvenime bei veikloje buvome labai artimi, labai sutardavome.

Antanas Kriaučialis buvo tvirto nusistatymo, nesviruojąs kovoje. Lietuvos laisvės duobkasius — komunistus, vadindavo Stalino vargais ir užsimerkėliais apuokais.

Antanas buvo senas, nuoširdus sandarietis. Sandaros kuopos susirinkimuose viuomet prisimindavo savąją spaudą Sandarą. Buvo drąsus nueiti pas biznierius, paprašyti skelbimų ar aukų, spaudos reikalams.

Sandarai priklausė nuo 1918 metų iki pat mirties, išvaręs gilią vagą Lietuvos laisvinime ir Sandaros veikloj.

Kitam buvusiam sandariečiui, Aleksandrui Šablinskui balandžio mėnesy sueina du metai, kai išsiskyrė iš gyvųjų tarpo.

Jis su žmona Monika kartu dirbdavo Sandaros įvairiuose parengimuose. Buvo Sandaros 16-os kuopos pirmininku, sekretorium ir ilgiausiai išbuvo iždininku. Buvo darbštus ir kitose organizacijose.

Nuo 1917 metų sandarietis iki pat mirties. 1959 m. buvo suparaližuotas ir iš šios ligos neišsinarpliojęs, mirė 1961 metais.

Abu šie veikėjai buvo Dzukų krašto sūnūs, pirmasis nuo Leipalingio, antrasis — Nočios Lydos.

J. Krasinskas

Pittsburgh, Pa. Mirė Marijona Katkienė

Šiomis dienomis Pittsburghe, Pa. mirė Marijona Katkienė, sulaukusi 75 metų amžiaus. Paliko sūnų Joną ir dukrą Marijoną. Ji buvo našlė kadaise uolaus sandariečių veikėjo Jono Katkaus.

Jeigu gilesnio indo dugnas yra prisvilęs, tai kaip jį išvalyti? Reikia įpilti į jį kiek acto ir šlapių arbatos lapukų, išimtų iš puoduko.

Rengia Vaikų Kūrinių Parodą su Įvairia Menine Programa

Amerikos Lietuvių Vaiko Ugdymo Draugija rengia Amerikos Lietuvių Šeimos Šventę balandžio 28 d., sekmadieni po Atvelykio, 1-ma val. p. p. Gage Park Rūmų patalpose, 2411 W. Garfield Blvd. (kampas Western ir 55-tos).

Programa. I. oficialioji dalis. 2. ALvudo Vaikų Teatro vaidinimas: "Mikis Plikis Tinginys" — lietuviškų šokiu dainų ir žaidimų pynė. 3. Lietuvių vaikų rankdarbių parodėlė. 4. Lietuvių tautodailės parodą. 5 Vaiko ugdymo ir maitinimo paroda. 6. Pavyzdinis vaiko kambarys. 7. Užkandinė: lietuviški valgiai ir bealkoholiniai gėrimai.

Prašoma turimus lietuvių tautodailės darbus ir vaikų rankdarbius siusti į Alvudo būstinę, 2319 W. Garfield Blvd., Tel. HE 4-8666 iki balandžio 13 d.

Į šią šventę kviečiamos visos lietuvių šeimos ir pavieniai asmenys.

— Alvudas

Grįžę į Chicagą Taria Nuoširdžią Padėką

Norime tarti gilų padėkos žodį gyvenantiems Phoenix, Ariz., tautiečiams, kurie mus taip nuoširdžiai priėmė, nuvykus ten pas juos. Ačiū p-nams Adomui ir Marcelei Zubavičiams už malonų priėmimą ir vaišingumą; ačiū p-nams Dominikui ir Petronėlei Bobiliams, p-niai Matildai Barniškienei, kurie keliavo 300 mylių iš Los Angeles, Cal. pasimatyti su mumis; Dan ir Felicijai Kezams, Jurgiui ir Edith Dambrauskams, Pranui Kochui, kurie apvežiojo po gražesnes vietoves.

Vincas ir Jieva Bulauskai

S. Dobrovolskis Mirė Lake Shangrala, Wis.

Stanley Dobrovolskis, 46 metų, kuris ankščiau turėjo valgomų daiktų krautuvę, 3735 S. Emerald Ave., mirė savo namuose, Lake Shangrala, Wis. kur jis persikėlė prieš porą metų.

Jis buvo palaidotas iš Jurgio Rudmino koplyčios į Šv. Kazimiero kapines. Paliko žmoną Dorą, dukrą Paulette ir sūnų Stanley.

Pasitraukė iš Ligoninės Vedėjo Pareigų

Dr. Petras Beinar-Beinarauskas išbuvo metus kaipo gydytojų štabo pirmininkas MacNeal Memorial ligoninės. Šiomis dienomis jis rezignavo iš tos vietos, užleisdamas ją Dr. Peter Griffith.

Dr. Petras Beinar-Beinarauskas yra gimęs ir augęs Bridgeporte, kur iki šiam laikui gyvena jo tėvas, geras tautietis K. Beinarauskas. Šiuo metu jaunasis Beinarauskas turi rezidenciją Riverside, Ill. Jis studijavo Chicagos universitete, gaudamas ten bachelor of Science laipsnį, o mokslus baigė 1937 metais Rush Medical College.

Apendicito pačią pirmąją operaciją yra padaręs 1886 metais New Yorko gydytojas dr. R. J. Hall.

KVIEČIAME VISUS DALYVAUTI GRAŽIAME

Sandaros Bankete

Sekmadienį, Gegužės 5-tą, 1963 m.

LIETUVIŲ AUDITORIJOJE

3133 South Halsted Street

Lietuviškos Vaišės, Meninė Programa ir Gerų Mūsų Tautiečių Susiburimas

Atsilankykite Patys ir Pakvieskite Savo Bičiulius

Pradžia 4:00 val. popiet — Įžanga $4.50

SVARBUS PRANEŠIMAS
NAUJOS TAUPYMO SĄSKAITOS

FEDERAL HOME LOAN BANK SYSTEM — MEMBER — FEDERAL SAVINGS AND LOAN INSURANCE CORPORATION — SAFETY OF YOUR SAVINGS — INSURED UP TO $10,000

Kiekviena Sąskaita ligi $10.000 yra apdrausta Federal Savings and Loan Insurance Corporation, agency of U. S. Government.

Taupykite Midland Savings Bendrovėje

Mes Mokame

5% ant 4 metų bonus sąskaitų

5½% ant 8 metų bonus sąskaitų

Midland Savings and Loan Association įsivedė naujos rūšies Pinigų Taupymo Sąskaitas ant kurių nereikia raportuoti dividendų ar mokėti mokesčius per 4 ar 8 metus. Toks dividendų raportavimo atidėjimas yra labai naudingas ypač tiems, kurie neužilgo numato išeiti į pensiją, nes tuomet jiems teks mokėti daug žemesnius mokesčius arba net ir visai nemokėti.

Nereikia Raportuoti Dividendų
Nereikia Mokėti Taksų Per 4 ar 8 Metus

Dėl papildomų informacijų kreiptis į

MIDLAND SAVINGS & LOAN ASS'N

4040 Archer Avenue — Chicago 32, Illinois — Telefonas CL 4-4470

Chicago Savings bendrovės naujai padidinta įstaiga su dviem kiemais automobiliams užima 290 pėdų plotį. Tai viena įdomiausioji ir mūsų klijentų patogumui puikiausiai įrengta įstaiga Chicagoje. Aukšti dividendai, apdraustas saugumas, skubus ir malonus patarnavimas.
Taupykite ir skolinkite pinigus Amerikos Lietuvių Sostinėje — Marquette Parko apylinkės centre.

FEDERAL SAVINGS AND LOAN INSURANCE CORPORATION — SAFETY OF YOUR SAVINGS — INSURED UP TO $10,000

4½ %
On Investment Accounts

Taupykit ir Skolinkit Pinigus Lietuvų Sostinėje Marquette Parke

VALANDOS:
Pirmadienį 12 iki 8 po pietų
Antradienį 9 iki 4 po pietų
Trečiadienį uždaryta visą dieną
Ketvirtadienį 9 iki 8 po pietų
Penktadienį 9 iki 8 po pietų
Šeštadienį 9 iki 12:30 po pietų

Member of Lithuanian Chamber of Commerce of Illinois

CHICAGO SAVINGS and LOAN ASSOCIATION

6245 South Western Avenue — Chicago 36 — Phone GRovehill 6-7575

SENIAU ir DABAR

Sugrįžo Vergovė

Senovės vergovė
Žiaurumais garsinga,
Istoriją skaitant,
Būn mums šiurpulinga.

Faraonai žmones
Kankino, kamavo.
Į gyvulius pirko,
Jie jais mainikavo.

Nuvesdavo turgun,
Kaip karvę, kaip avį
Ir džiaugės uždirbę,
Jie vergą pardavę.

Dabar nebereikia
Nei pirkt, nei parduoti,
Veltui vergų gauna
Ten žvėrys raguoti.

Nutvėrę silpnesnį,
Ką nori, tą daro,
Ar užmuša vietoj,
Ar kur išsivaro.

Ir tai ne po vieną,
Šimtais prisigaudo,
O kurs nepatinka,
Tą vietoj sušaudo.

Kitus už Uralo
Darbams išgabena,
Ten trumpą amžėlį
Vergai tegyvena.

Išmirus pirmiesiems,
Vėl būrį pristato,
Ir pusplikius žmones
Ant ledo iškrato.

Gyvenkit ar mirkit,
Vergų jiems netrūksta,
Juos pusbadžius laiko,
Begalės jų žūsta.

Maskoliškas ponas
Žiauriausias tironas,
Kraujais apsitaškęs,
Jis visas raudonas.

Istorijos lapas
Baisesnio nežino,
Ir nieks nebesuskaito,
Kiek jis užkankino.

Melagis, veidmainis:
Žadėjo gerovę,
Kai viršų jis gavo,
Tai davė vergovę.

Kodel nesibaigia
Baisusis skandalas?
Kodel bolševizmui
Nedaromas galas?

Nacizmas pasmaugtas,
Nes buvo žalingas.
Tebėr komunizmas,
Nors lygiai baisingas.

— Perkūnas

Teisėjas Sulaikė Dviejų Šunų Nužudymą

Pittsburgh, Pa. — Du airiški šunys buvo pasmerkti sunaikinimui savo globėjos, paliktame testamente.

Miss Ida Capers, kuri mirė sausio 26 d., savo testamente prašė, kad likusieji jos du šunys būtų humaniškai sunaikinti, nes ji reiškė baimės, kad jie nebus taip gerai prižiūrimi, kaip jos pačios buvo globojami.

Našlaičių tesime, teisėjas W. Rahauser nusprendė, kad šunų likimas negali būti galutinai išrištas, kol nebus padaryta Ida Capers palikimo inventorius. O tai padaryti ims apie 8-12 mėnesių.

Į šį reikalą įsikišo ir gubernatorius W. Scranton ir įsakė Teisingumo departamentui visą reikalą ištirti.

Pasikeitė Seimos Ryšiai

— Kaip gyvena ponas Antanas, tamstos švogeris?

— Tamsta klysti, Antanas yra mano vyras...

— Betgi, tamstos vyras buvo ponas Petras?!

— O ne, Petras yra mano švogeris!

— Kuriuo būdu? Esu gi buvęs tamstos su juo vestuvėse?...

— Visai teisingai. Bet matai tamsta, mano vyras Petras mirė, o po jo mirties aš ištekėjau už savo buvusio švogerio Antano. Ir šiuo metu Antanas yra mano vyras, o velionis Petras yra mūsų švogeris

JO VEIKALAS PATIKO PARTIJOS KRITIKAMS

Prieš pora metų Lietuvos partiniams kritikams puolus V. Sirijos Giros romaną "Voratinkliai draikės be vėjo', neseniai "Pergalės" žurnale (1962 m. 11-12 nr.) atspausdintas naujas daugiau kaip 100 psl. turįs romanas "Štai ir viskas" dabar jau giriamas.

Partinės krypties literatūroje specialistas — nurodytojas, K. Ambrasas tos pačios "Pergalės" š. m. 2 n-ry plačiau vertindamas "Štai ir viskas" pastebi, kad rašytojas supratęs savo klaidas ir dabar jau davęs romaną, kuris esąs "idėjiškai kryptingas, pilietiškai aštrus, šviežias savo tematika bei problematika". K. Ambrasui patiko tai, kad V. Sirijos Gira savo herojų — Joną Raubą padaręs "religinių — nacionalistinių prietarų" auka, o romanas iš viso buvęs kaltinimas "buržuaziniam nacionalizmui", fašizmui, militarizmui.

Jei anot Ambraso, romanas parašytas profesionalo ranka, jei stilius iš seno esąs grakštus, žaismingai lengvas, net ir impresionizmu dvelkiąs, tai vėl Ambrasui nepatiko vietomis pasireiškęs naivumas, dirbtinumas ar pastangos kalbėti apie "didelius socialinius ir kitokius laimėjimus Lietuvoje".

Apie tai, girdi, kalbėta plokščiai, naiviai (tačiau ar tas bruožas nėra būdingas visai eilei lietuvių rašytojų su A. Venclova priešaky). Išvadoje, Ambrasas Girai pripažįsta kovingumą, atseit, pasukimą reikiamu keliu. Tai ir viskas.

Tigras Sudraskė 17 Žmonių

Jakarta, Indonezija. — Mažai apgyventoje apylinkėje į pietus nuo Sumatra salos, ūkininkai įbaugintì tigro, bijosi eiti į laukus dirbti.

Antra žinių agentūra, pranešа, kad toje apylinkėje klaidžiojantis tigras sudraskė 17 ūkininkų.

Tylinčios bėdos nekibink.

Laidotuvių Direktoriai

MAŽEIKA & EVANS

6845 SO. WESTERN AVE.

TRYS MODERNIŠKOS AIR-CONDITIONED KOPLYČIOS

MAŠINOMS VIETA

REpublic 7-8600 REpublic 7-8601

ANTANAS M. PHILLIPS

LAIDOTUVIŲ DIREKTORIUS

3307 SO. LITUANICA AVE. — CHICAGO 8, ILL.

Telephone: YArds 7-3401

AMBULANCE PATARNAVIMAS YRA TEIKIAMAS

PETKUS

Laidotuvių Direktoriai

TĖVAS ir SŪNUS

MARQUETTE FUNERAL HOME

2533 West 71st Street

Telef.: GRovehill 6-2345 - 6

1410 So. 50th Avenue, Cicero

Telef.: TOwnhall 3-2108 - 9

TRYS MODERNIŠKOS KOPLYČIOS

Aikštė automobiliams statyti.

Jurgis F. Rudmin

LAIDOTUVIŲ DIREKTORIUS

3319 So. Lituanica Ave.

Telefonai:

YArds 7-1138 — YArds 7-1139

Patarnavimas Visose Miesto Dalyse

Povilas J. Ridikas

LAIDOTUVIŲ DIREKTORIUS

3354 SO. HALSTED STREET

Telephone YArds 7-1911

AMBULANSU PATARNAVIMAS DIENĄ IR NAKTĮ

REIKALE ŠAUKITE MUS

1892 metais spalių 18 d. pradėtas tarp Chicagos ir New Yorko tiesioginis telefono susisiekimas.

RANCH type 3 bedroom house — 23' living room with fireplace, 1½ bath. rec. room in basement, attached garage and hobby shop on 1 acre on edge of town. 40'x60' cement block building in town on highway suitable for machine or auto repair shop, etc. Priced for quick sale by owner. Johnson Machine Shop, Lyndon Station, Wisconsin. NO 6-2634.

Old fashioned comfort
COAL
Old fashioned prices

Superior Coal Co.

18372 Lansing Street
Lansing, Ill.
Pocahontas — Berwind
Briquets
Phone GR 4-0035
Please mention this ad.

MUSICAL INSTRUMENTS FOR SALE

Organs and Pianos Drastically Reduced. Used Hammond, Lowery, Wurlitzer and Conn. Spinet and Chord. 50 dollars down puts one in your home.

HOUSE OF ORGANS

7034 North Avenue
NA 2-5912

EXCELLENT

OPPORTUNITIES FOR

Design Engineers

H. V. and A. C.

Graduates with minimum 3-5 years diversified experience in commercial and industrial heating, ventilation and air conditioning design. Experience with consulting firm desirable.

Bulk Material Handling Engineers - Drafsmen

Engineers and draftsmen for design, layout and estimating of bulk material handling systems and equipment. Specializing in belt, chain and screw conveyors, feeders, bins, and allied equipment for paper and cement mills, foundries, coal industry, grain storage facilities, and other industries.

Complete medical and life insurance programs and retirement plan. Salary open. Submit complete resume and salary requirements in confidence.

PERSONNEL OFFICE

The RUST

Engineering Company
2316 — 4th Ave.
BIRMINGHAM, ALABAMA

As Long As You Live

you will receive a DEPENDABLE and GOOD INCOME if you invest your savings in our S.V.D. ANNUITY PLAN.

You also share in the great work of the Missions and help in educating Priests and Brothers for the Missions.

• Certain tax advantages.
• A Lasting Memorial and remembrances in many Masses and prayers.

WRITE FOR FREE INFORMATION:

SOCIETY OF THE DIVINE WORD

Annuity Dept. GIRARD, PA.

Real sEtate For Sale

CRYSTAL LAKE — Lovely 4 bedrm. yr. round home. ½ blk. from lake. Extra lot. Gas ht. and garage. $16,900. Owner 141 Crystal Beach Ave.

Call 815-459-5704

Skokie - Morton Grove, 5 rm. Yellow brk. split level. 2 baths, 5 yrs old. Rec. rm. Cor. lot. Birch cab. kit. Appl's Lge bedrm. Close to everything. By Owner. OR 5-8916.

Business Opportunity

VARIETY - GIFTS - JEWELRY STORE

Clothing for the entire family. Wonderful oppty. Priced for Immed. sale by owner. due to illness. MU 1-4252 or FI 3-8129 Broadview.

WAY NURSING HOME

Men & Women Patients

COMPLETE MEDICAL AND NURSING CARE

For Invalids and Aged

Personal Physician Visits Welcome

State Licensed and Approved

For Information

Phone EMpire 2-2417

329 So. Allen

CENTRALIA, MISSOURI

FOR OUR NEW INFIRMARY

2 Ill. State Licensed Practical Nurses

PLEASANT ENVIRONMENT, GOOD SALARY STEADY POSITION

Immediate Openings

Apply in person only

BOHEMIAN HOME FORT HE AGED

5061 N. PULASKI RD.

SHOPPING CENTER SITE

BEAUTIFUL — PICTURESQUE — SCENIC

2 ACRES OF DESIRABLE LAND

Available 2 acres of land for lease. We have all utilities connected to property line. No zoning problem, no building permit necessary. This land adjoins beautiful Holiday Inn. This land is located 10 blocks from downtown Laramie, a town of 25,000 people, a university town. We will lease or sell land for shopping center.

For information write, wire, or call

TODD SERMON, BOX 1065

HOLIDAY INN OF LARAMIE

LARAMIE, WYOMING

PHONE (AREA CODE 307) 742-6611

SAVOTIŠKA PASKOLA

Jauna graži mergina ateina į ligoninės gimdymų skyrių ir prašo paskolinti jai keliom valandom mažą kūdikį.

— O kam jis jums reikalinga? — paklausia skyriaus vedėjas.

— Norėčiau pagąsdinti savo vaikiną, kad jis greičiau susituoktų su manim.

Pirmutinis tarptautinis šachmatų turnyras įvyko Londone, 1851 metais.

NEW HIGHER DIVIDEND RATE!

4 3/4 %

FIRST FEDERAL
SAVINGS AND LOAN ASSOCIATION OF WILLOUGHBY, OHIO

Paid Quarterly

Save by the 15th
Earn from the 1st

SAVE BY MAIL . . . Postage Paid BOTH Ways!

1. Make check(s) or Money Order(s) payable to First Federal Savings of Willoughby, Ohio.
2. Print name (or names) exactly as you wish your new savings account to read on the coupon.
3. Mail to First Federal Savings, 38115 Euclid Avenue, Willoughby, Ohio.
4. By return mail you will receive your pass book and Signature Card, together with Save-By-Mail supplies for future additions or withdrawals.

FIRST FEDERAL SAVINGS & LOAN ASSN.
38115 Euclid Ave., Willoughby, Ohio Dept. COL.
Please open ☐ Individual ☐ Joint-Survivor
☐ Council Fund Acc't in the Amount of $.....
Check or Money Order Enclosed
☐ Include Financial Statement
Name(s) .....
.....
Address .....
City ..... Zone .... State .....
ASSETS OVER 72 MILLION DOLLARS

PRINCIPAL OFFERS FOR IMMEDIATE SALE

CHOICE MOUNTAIN PROPERTY

Here situated are 200 "beautiful acres located between Boulder and Estes Park, Colorado. A quick actihg buyer may take advantage of the very special price only $275 per acre. Terms available. Write, wire or call owner for appointment

JOSEPH ERNI
P. O. Box 1193 — Boulder, Colorado
Phone: Areal Code 303 — HI 3-3571

COOL — COLORFUL — COLORADO

First Offering From Principal

LARGE LAKE

HUGE ½ ACRE CHOICE SITES ON A TREMENDOUS BEAUTIFUL LAKE

Ideally Located

50 Miles from Denver — 35 Miles to Boulder

Planning Boat Marina, and Golf Course. Excellent Facilities for Boating, Swimming, Fishing, Water Skiing and Hunting

WATER — SEWER — AND PAVED STREETS Planned

Only 5 Minutes from City

SALE PRICE ONLY $2,695 Per Site — Terms

Only 209 Sites Remain

Write, Wire or Call Owner for Appointment

JOSEPH ERNI
P. O. Box 1193 — Boulder, Colorado
Phone: Area Code 303 — HI 3-3571

TURNSTYLE FAMILY CENTER

DIVISION OF JEWEL TEA CO., INC.

Opening in Skokie offers retailing opportunities. Immediate positions now available for

MEN and WOMEN

FULL OR PART TIME

Experience Not Necessary — In Following Areas

* COSMETICIANS - HEALTH AND BEAUTY AIDS
* MENS - WOMENS - CHILDRENS - READY-TO-WEAR
* CAMERA AND SPORTING GOODS
* HARDWARE AND AUTOMOTIVE
* CHECKERS
* YARD AND PIECE GOODS

APPLY AT

9449 SKOKIE BOULEVARD — SKOKIE

PHONE 679-2218

HOURS MONDAY THRU FRIDAY, 9-4

Kas Naujo Chicagoje

Antaną Yusą Ištiko Širdies Priepuolis Važiuojant Auto

Grįžtanti iš Brighton Parko Moterų Klubo pramogos, Antaną Yusą, darbuotoją įvairiose lietuvių draugijose, ištiko širdies priepuolis. Jis, matomai, nespėjo sustabdyti automobilio, kurį jis vairavo ir automobilius atsimušė į stulpą.

Šiuo metu Antanas Yusas gydomas Šv. Antano ligoninėje, ward 5, lova 10. Jo draugai prašomi jį aplankyti.

Bepartinis Lietuvių Komitetas Remia Majorą Daley

Šį ketvirtadienį, kovo 28 dieną, Lietuvių Bepartinis Komitetas, kuriam vadovauja teisėjas Al. F. Wells ir inž. Antanas Rudis, rengia priėmimą pagerbti majorą Daley.

Priėmimas tęsis nuo 5 iki 6:30 popiet.

Dr. Justina Žirgulienė Dabar Vieši Paryžiuje

Pereitą pirmadienį į Paryžių išskrido Dr. Justina Žirgulienė aplankyti savo dukrą Dalią, kuri studijuoja Sarbonos universitete siekdama mokslinio laipsnio.

Paminėjo Gimtadienį

Žinomas mūsų tautietis Frank Woidat, 3320 S. Emerald Ave., pereitą antradienį, kovo 26, šauniai atžymėjo savo gimtadienį šeimos narių ir artimesnių draugų tarpe.

Ištarnavo 30 Metų Chicagos Policijoje

Kapitonas Edvardas Satūnas jau yra ištarnavęs Chicagos policijos departamente 30 metų. Dabar jis vadovauja 6-tam distriktui, kurio centras yra prie 85-tos gatvės ir Green.

Eiliniu policininku jis išbuvo apie porą desėtkų metų, o paskiau tapo paskirtas kapitonu.

Jo žmona Leonora gimė tame pat name, kur dabar yra Sandaros ofisas ir spaustuvė.

P-nai Satūnai išaugino vieną dukrą Aleksandrą.

Geras mūsų prietelius Jonas Yla, 8235 S. Whipple, savo gimtadienį paminės balandžio 1.

Wholesale Meat Distributor

JULIUS KUZAS
6840 So. ARTESIAN AVE.
CHICAGO 29, ILLINOIS
Tel. WAlbrook 5-8744

Pradėjo Taupyti Toje Bendrovėje nuo 1913 m.

Julius Bugailiškis, 5252 So. Morgan St., atvykęs į šią šalį iš Kupiškio 1913 metais, tuojau pradėjo taupyti anais laikais vadinamoje Keistučio taupymo ir skolinimo bendrovėje (dabar vadinamoje — District Savings and Loan Ass'n).

Jis kas savaitę pasidėdavo po $1.50, o kai sutaupė penketą šimtinių, tai apsivedė. Julius Bugailiškis ir dabar turi sutaupų toje bendrovėje.

Svarbi Sueiga Pas P-nią Marytę Jakubauskas

Šio šeštadienio vakare, p-nios Marytės Jakubauskienės rezidencijoje, 2050 W. Pierce Ave., įvyks North Sidės sandariečių ir Sandaros rėmėjų sueiga, kurioje bus pasitarta apie tolimesnę veiklą.

Kiek teko nugirsti, tai šeimininkė turės paruošusi vaišių, kurios pas ją visad būna kuogeriausios.

Dovana Krikšto Sūnui

P-nia Petronėlė Gribinas, 6419 So. Maplewood Ave., esanti geriausia krikšto motina visame pasaulyje — pareiškė Jonas Darr - Daračiūnas, 3257 S. Emerald Ave.

Ir štai delko: jo gimtadienio proga ji prisiuntė jam dovanų — 20 dolerių.

Daug Kur Besilankant, Reikia Automobilio

P-lė Joana Jakūnas, 4357 S. Washtenaw Ave., neseniai nusipirko naują automobilių, užmokėdama už jį apie $3,000. Tai yra jos pirmutinis.

Ši darbšti ir gabi lietuvaitė dienomis mokytojauja, o vakarais ir atostogų metu lanko kolegiją ir siekia gauti aukštesnį mokslo laipsnį. Tokiose aplinkybėse automobilius jai yra neatbūtinas.

Chic. Lietuvių Moterų Klubo Sueiga

Pereitą trečiadienį, Chicagos Lietuvių Moterų Klubas savo susirinkimą laikė Beverly Woods restorane, 11532 S. Western Ave. Trumpą kalbą pasakė Dr. S. Biežis, o programą vedė p-nia Nora Gugienė.

Šeimininkėmis buvo Eileen Lavens — Masalskiūtė ir jos sesuo Frances Shugrue.

Kviečia Dalyvauti Žaidimų Pramogoje

SLA. 134-ta moterų kuopa rengia linksmą žaidimų pramogą, sekmadienį, kovo 31 dieną Hollywood salėje, 2417 W. 43 Street. Pradžia 3 val. popiet.

Bus išdalinta vertingų dovanų, patiekta skanių vaišių. Visus nuoširdžiai kviečia atsilankyti — Rengimo Komisija.

Kviečia Susirinkti Pirmo Karo Veteranus

Ketvirtadienį, balandžio 4 dieną, 7:30 val. vakare, Gage parko svetainėje, 55-ta gatvė ir Western Ave., įvyksta pirmojo pasaulinio karo veteranus. Bus aiškinama apie pensijų klausimą.

St. Danbrauskas
Vice Senior Commander

TRUMPOS ŽINIOS

P-nia Eugenia Bielskus pradėjo mokytojauti aukštesnėje mokykloje prie 36-tos gatvės ir Wabash Ave. Ji ten dėsto vokiečių kalbą.

J. Turemskas, 3417 S. Emerald Ave., paaukojo Amerikos Lietuvių Tarybai 6 dolerius.

Juozas Šileika, 3419 South Lituanica Ave., išskrido į California aplankyti savo gimines, draugus ir pažįstamus.

P-nia Vera Liulevičienė, 8327 W. 118 Street, savo gimtadienį atžymėjo kovo 27 dieną artimų draugų būryje.

Stanley ir Veronikos Danbrauskių, 5559 S. Washtenaw Ave., dukra Caroline pabaigoje šios savaitės celebruos savo 21-mą gimtadienį.

P-nia Bernice Dišis, 6040 So. Tripp Street, savo gimtadienį atžymės balandžio 2, saviškių tarpe.

P-nia Sofija Vizgard, 6633 Rockwell St., žiomis dienomis grįžo iš Miami Beach, Fla., praleidusi ten pustrečio mėnesio. Jis buvo apsistojusi p-nios Sofijos Weličkienės viešbutyje.

P-lė Beverly Brazis, duktė Algirdo ir Aldonos Brazių, savo gimtadienį paminės balandžio 6. Ji tuomet bus sulaukusi 21 metų.

P-lė Beverly dabar lanko Rosary College.

Žinomi bridgeportiečiai Albinas ir Marta Wozbutai praleidę žiemos sezoną Floridoje, neužilgo sugrįš į Chicagą švęsti čia Velykas.

Theodoras Žemgulis, 2535 W. 42 Street, sunkokai susirgo ir jau trečia savaitė kaip gydosi Šv. Kryžiaus ligoninėje.

Jonas Yakas, 14621 S. La Salle St., kovo 24 dieną paminėjo savo 72-tą gimtadienį. Jis yra kilęs iš Giraičių kaimo, Telšių apskrities ir Amerikoje išbuvo 52 metus.

P-nia Josephine Švilainis, 8620 So. Euclid Ave., savo gimtadienį celebruos balandžio 4.

Žinomas veikėjas ir šokių mokytojas Bruno Shotas, 7140 So. California Ave., rengiasi paminėti savo gimtadienį balandžio 4.

Bertha Ličkus, savininkė Coronado Lodge, Chesterton, Ind., praleidusi antrą kartą savaitę laiko Augustana ligoninėje, grįžo į namus.

P-nai P. Kenučiai atostogaudami So. Miami, Fla., prisiuntė iš ten geriausių linkėjimų savo draugams ir pažįstamiems Chicagoje.

Mūsų artima kaiminka, p-nia Ona Gundrim savo gimtadienį atžymės balandžio 4.

Turėjęs ilgą metų eilę vyriškų drabužių krautuvę, Juozas Pikelis pateko į Augustiną ligoninę pataisyti savo sveikatą.

Surengtoje prez. John F. Kennedy puotoje, pereitą šeštadienį Conrad Hilton viešbutyje, dalyvavo ir Sandaros redaktorius Mikas Vaidyla.

Staigi mirtis ištiko rašytoją ir žurnalistą Leoną Mockevičių. Jis gyveno Bridgeporte.

Kiekviena moteris turi galvą skrybėlei, pirštus — žiedams, rankas — pirštinaitėms, o širdį — visiems.

Užsisakykite Vietas Sandaros Bankete

Pavasarinis Sandaros banketas įvyksta sekmadienį, gegužės 5 dieną, Lietuvių Auditorijoje. Tai bus smagi ir vaišinga pramoga, kurioje dalyvaus daug malonių tautiečių iš įvairių apylinkių.

Kviečiame visus įsigyti bilietus dabar.

Geriau Atsikreipti Prie Saviškių

Ieškodami kokios nors paramos lietuviškiems reikalams, mes pirmiausiai atsikreipiam prie saviškių biznierių, finansininkų, profesionalų ir laidotuvių direktorių, bet kuomet mes turime kokį reikalą, tai dažnai nueinam pas svetimus.

Štai tokioje Chicagoje, apie 35 nuoš. laidotuvių Tautinėse ar Šv. Kazimieroo kapinėse yra aptarnaujamos svetimtaučių laidotuvių įstaigų. Tą patį ir dar geriau galėtų atlikti ir lietuviai laidotuvių direktoriai.

J. Dirvėnas

Grįžę iš Californijos Įteikė Gražią Dovaną

Šiomis dienomis iš Phoenix Arizonos, grįžo į Chicagą Vincas ir Jieva Bulauskai, 7117 S. Rockwell St. Jie atvežė Sandaros redaktoriui M. Vaidylai ir gražią dovaną — papuoštą odos piniginę, kurią jie nupirko lankydamiesi Meksikoje.

Jie praleido porą mėnesių Phoenix, Ariz. ir savo viešėjimu tuose kraštuose yra labai patenkinti.

Alex Wilkas Laimėjo Iškalbingumo Kontestą

ALEX WILKAS

Surengtame Hammond, Ind. iškalbingumo konteste, kuriame dalyvavo 15-os aukštesnių mokyklų atstovai, Alex Wilkas, lankąs Lowell High School, laimėjo vieną pirmesnių vietų. Jis tapo išrinktas atstovauti tas mokyklas visos valstijos konteste, kuris įvyks South Bend, Ind.

Jis yra sūnus buvusių bridgeportiečių p-nų J. Wilkų, kurie dabar turi maisto krautuvę ir užeigą Schneider, Ind.

Parduoda Medukus, Žydi Visą Vasarą

Turiu parduoti medukų "Rose of Sharon", atvežtų iš Japonijos. Jie žydi visą vasarą. Kaina nuo 50 centų. Atsilankykite į 5559 So. Washtenaw Ave., arba pašaukite GR 6-1956.

Ann's Hilltop Inn
PRAŠOME APLANKYTI VALGYKLĄ IR VIETĄ PIKNIKAMS
LIETUVIŠKA UŽEIGA
8274 KEAN AVE.
Tel. TErminal 9-9571
Anna Bruzgulienė — Sav.
Paruošiam įvairius valgius ir pietus laidotuvėm. Taipgi tinka visokiems parengimams erdvios patalpose.

Rengiasi Praplėsti Savo Spaustuvės Patalpas

STANLEY GAPSHIS

Savininkas Progress Printing Co., 3336 So. Halsted St. — Stanley D. Gapshis rengiasi praplėsti savo spaustuvės patalpas, nes dabartinės jau yra permažos.

Jis su savo partneriu A. D. Kaulakiu persikėlė į tą vietą 1937 metais ir jų spaustuvės biznis nuolat augo. Vėliau A. D. Kaulakis persikėlė į Miami, Fla., kur pasistatė gražią rezidenciją, ir Stanley Gapshis pasiliko pats vienas tvarkyti spaustuvę.

Įsigyjant daugiau mašinų ir samdant didesnį skaičių darbininkų, prireikė didinti ir patalpas.

Grupė Chicagiečių Grįžta iš Floridos

Praleidę žiemos atostogas Fort Lauderdale, Fla., į Chicagą grįžta žinomi mūsų tautiečiai: p-nai Justinas ir Viktorija Mackevičiai, p-nai John ir Josephine Pakel, P-nia Helen Vengeliauskienė, 4500 S. Talman Ave., grįžo kiek ankščiau ir dalyvavo Lietuvių Demokratų Lygos jubiliejiniam bankete pereitą sekmadienį, Pick-Congress viešbutyje.

Parduodamas Namas

Savininkas parduoda pelningą namą, pusantro aukšto, mūrinis, Marquette Parko kolonijoje 5 kambariai, 2 miegami; 4 kambariai, 2 miegami ir 3 kambariai su baldais beizmente.

Namas yra prie 70-tos ir Fairfield Ave. Apsaugotas nuo potvynio, aluminiai langai su balkonu. Lotas 31 pėdos. Įeigos $315 per mėnesį. Geriausia proga pirkti dabar. Pašaukite: GRovehill 6-4365.

Naikina Radio Programas Kitom Kalbom Chicagoje

Federalė Komisija Ėmėsi Tyrinėti Tą Reikalą

Jau antra radio stotis Chicagoje — WHFC — yra užsimojusi panaikinti su pradžia balandžio mėnesio programas svetimomis kalbomis ir tą laiką, kuriuomi naudojosi tos programos, pavesti išimtinai juodukams. Todel ir kasdieninėms "Margučio" radio programams gal būt turės iš ten pasitraukti, jei federalė valdžia greitomis neįsimaišys į tą reikalą.

Kaip tik šiuo metu Federalė Komunikacijos Komisija, kuri prižiūri visas radio ir televizijos stotis, pradėjo tyrinėti vieną stotį Chicagoje — WYNR, kuri neseniai išmetė vokiečių, lenkų, italų ir čechų radio programas ir tą stotį pavedė juodukams.

Savaime aišku, jog tokia diskriminacija yra priešinga valdžios nuostatams. Naujieji stoties savininkai — MacLendon korporacija ėmė skelbti visokius kontestus, ieškojimus "paslėpto turto" ir nuolat telefonuoja į privatinius namus su visokiais užklausimais.

Panašiais keliais gali nueiti ir WHFC radio stotis, iš kurios iki šiam laikui buvo transliuojamos "Margučio" programos. Kadangi šiuo metu Federalė Komunikacijos komisija atlieka tyrinėjimus Chicagoje, tai mums reiktų įteikti tai komisijai savo reikalavimus, kad "Margučio" radio programos būtų paliktos toje stotyje.

Verta Žinoti, Jog...

Jungtinės Valstybės nupirko Alaską iš Rusijos už 7 milionus ir du šimtu tūkstančių, mokėdami už akerį du centu.

RE-ELECT

Richard J. Daley
A Great Mayor

Crane Savings and Loan Association

B. B. PIETKIEWICZ, Pres.
47 and Rockwell Street. Tel. LAfayette 3-1083
Nemokamai vieta automobiliams
4½% ON INVESTMENT ACCOUNTS
Galioja nuo 1962 metu vasario 1 dienos.
Pinigai, įdėti prieš mėnesio 15 d. duoda dividendus už vis. mėnesį.
Dividendai mokami sausio ir liepos 31 d.
Prašome aplankyti naują mūsų namą.
VALANDOS: Pirmad. ir ketvirt. 9:00 ryto — 8:00 vakaro; Antrad. ir penktadienį 9:00 ryto — 5:00 vakaro; Šeštadieniais 9:00 ryto — 12:00 dienos. Trečiadieniais uždaryta.