Midwest Inter-Library Center, Chicago

SANDARA

THE LEAGUE

LITHUANIAN NEWSPAPER

Midwest Inter-Library
5721 Cottage Grove Ave.

SANDARA
Published by the Lithuanian National League of America
Consisting of 100 Branches Located in All Principal Cities of The United States
840 W. 33rd St., Chicago 8, Ill.
Phone: YArds 7-4789

VOL. L — PENKTADIENIS, BALANDŽIO - APRIL 19 D., 1963 M. — NO. 16

Kivirčiai Del Atominių Ginklų NATO Tarpe Mažėja

BRUOŽAI

Rašo V. G.

DAR VIS GYVENAME VELYKŲ NUOTAIKOJE

MIRĖ BUVĘS ESTIJOS PREZIDENTAS

VĖLYVAS PAVASARIS LIETUVOJE

Taigi, Velykos jau praėjo labai skubiai, ir daugelis mūsų apgailėstavome, kad jos tęsėsi tik vieną dieną. Senesniais laikais lietuvių tarpe tos šventės užsitęsdavo net trejetą dienų, ir kiekvienam būdavo pakankamai progų pasilinksminti, žaisti margučiais, aplankyti kaimynus ir vaišintis.

Bet, mes dar galėsime pagyventi šventiškoje nuotaikoje ateinantį sekmadienį, kuris vadinamas Atvelykiu. Jame įvyksta įvairių pramogų su velykinėm vaišėm, margučių kontestais ir bendrais pasilinksminimais.

Todel nevertėtų perdaug rūgoti, kad Velykos yra labai trumpos, nes jų dar neesame visai užbaigę.

—o—

Prieš keletą dienų Stockholme mirė buvęs laisvos Estijos prezidentas August Rei, 77 metų amžiaus. Mirtis ištiko jį staigiai, sugrįžus iš Estų Tautinės Tarybos posėdžio.

Rei ilgoką savo gyvenimą buvo paskyręs tarnauti tėvynei. Būdamas advokatu, jis jau nuo pat jaunystės dienų įsijungė į darbą atstatyti nepriklausomą Estiją. Sulaukęs vos 33 metų, išrinktas vadovu pirmojo estų parlamento Taline.

Du sykius jis užima užsienio reikalų ministerio vietą, 1928-29 metais jis atlieka valstybės prezidento ir premiero pareigas. Karui prasidėjus, 1940 metais, jam teko būti atstovu Maskvoje.

—o—

Nesivaduodamas jokiomis iliuzijomis, jis vedė derybas su Stalinu ir Molotovu apie "tarpusavinės pagalbos ir draugiškumo paktą". Panašios sutartys buvo pakištos Lietuvai ir Latvijai. Tai buvo pirmutinis Sovietų žingsnis likvidavimui tų trijų Baltijos valstybių.

August Rei paliko 700 puslapių surašytų atsiminimų, kurie dar nėra paskelbti. Juose, beabėjo, tilpsta daug svarbių ir įdomių atpasakojimų apie derybas su Kremliaus diktatoriais.

—o—

Šimtas metų nėra ilgas laikotarpis žmonijos istorijoje. O vienok tas amžius atnešė milžiniškų permainų. 1863 metais mūsų žemės paviršiuje gyveno vienas bilionas žmonių; dabar gi jų priskaitoma daugiau, kaip trys bilionai.

Vidutinis žmogaus amžius prieš šimtą metų, buvo 33 metai; dabar vakariniuose kraštuose tas vidurkis siekia nuo 67 iki 70 metų.

Bet, reikia pažymėti, jog anais laikais niekad nebuvo žemės paviršiuje tiek vergų, kiek dabar jų esama komunistų valdomose ir jų užgrobtose šalyse.

—o—

Gautame oro paštu laiške iš "tarybinės" Lietuvos, pranešama jog pavasaris ten yra vėlyvas ir laukuose dar daug kur matyti sniego. Temperatūra pasilaiko 30-32 laipsnių amerikonišku mastu.

"Pradedame ruoštis laukų darbams, bet neturime pakankamai trąšų ir sėklų, o įvairioms ūkio mašinoms reikalinga skubių remontų.

"Nuo pereitos sunkios žiemos dar vis negalime atsipeikėti. Daug gyvulių sušalo ar pastipo del trūkumo pašaro."

— o —

Tai tokios tai pavasarinės žinios ateina iš iLetuvos.

Lygiai prieš 25 metus, tuolaikinis britų premieras Chamberlain pareiškė parlamente, jog jeigu Hitleris užpultų Čechoslovakiją, tai Didžioji Britanija gins ją... Tautų Lygoje. O kiek buvo to gynymo — mes dar vis atsimename.

Šį incidentą privalėtų prisiminti tie mūsų karštesnis veikėjai, kurie, per tam tikrus kongresmanus bando iškelti Lietuvos bylą Jungtinėse Tautose. Mūsų manymu, iš tokių šiaudų, nebus grūdų.

Kaip senoji Tautų Lyga neapsaugojo Čechoslovakijos, taip dabartinės Jungtinės Tautos neištrauks Lietuvos iš sovietinės vergijos.

Visi Pabėgtų iš "Tarybų" Lietuvos

Viena moteriškė, kuriai buvo leista išvykti iš Lietuvos pas savo dukrą Jungtinėse Valstybėse, papasakojo štai ką:

"Sovietinis jungas taip nuvargino fiziniai ir dvasiniai Lietuvos žmones, kad jie masiniai bėgtų į Vakarus, jei tik būtų atidarytos užtvaros. Pasiliktų tik tie, kurie turi valdiškas vietas arba stovi partijos viršūnėse.

"Bet, jeigu nebeliktų ko valdyti, tai pabėgtų ir tie didžiūnai".

Reikės Ilgiau Dirbti Už Mokesčius

New Yorkas. — Vidutiniškas Amerikos pilietis turės dirbti 2 val. 21 minutę kiekvieną dieną, kad apmokėjus mokesčius, teigia Tax Foundation, Inc.

Vadinasi, iš 8 valandų darbo dienos, 2 valandas ir 21m inutė eis mokesčiams.

Palyginus su pereitais metais, darbininkas dirbs dvi minutes ilgiau, apmokėjimui mokesčių.

Senasai Lietuvos Midus - Muziejuje

Vertingiausiu eksponatu vynų, degtinių ir likerių muziejuje, Tiflise, Sovietų valdomoje Gruzijoje, yra dvi bonkos lietuviško midaus, kuris buvo pagamintas 1683 metais, ir kokiu ten būdu pateko į Kaukazą.

Septyni Amerikiečių Technikos Stebuklai

Prie tokių septynių amerikiečių technikos stebuklų priklauso: — Panamos kanalas, Empire State Building, New Yorke, Hooverio užtvanka, tiltas jungiantis San Francisco su Oakland, didžioji užtvanka Coulee ir Chicagos Sanitarinio Distrikto įrengimai.

Galionas vandens sveria daugiau negu galionas aliejaus.

Kai mes valgome kai kuriuos sūrius, mūsų mintyse iškyla tų sūrių kilmės kraštai: baltas sūris su kmynais, primena Lietuvą, vadinamas "Edam" — Olandiją, aštrus "Roquefort" — — Prancūziją, o stipriai kvepiąs ir kvapą užimąs "Parmesan" italus ir jų tėvynę.

"Saki" — tai japonų degtinė, gaminama iš ryžių.

Šį incidentą privalėtų prisiminti tie mūsų karštesnis veikėjai, kurie, per tam tikrus kongresmanus bando iškelti Lietuvos bylą Jungtinėse Tautose. Mūsų manymu, iš tokių šiaudų, nebus grūdų.

Kaip senoji Tautų Lyga neapsaugojo Čechoslovakijos, taip dabartinės Jungtinės Tautos neištrauks Lietuvos iš sovietinės vergijos.

Illinois Valstijos Gubernatorius Otto Kerner su Chicagos Lietuvaite

Ann Marie Ruben, anukė ilgamečių Sandaros skaitytojų Lawrence ir Johannos Rubenų, 3126 So. Lowe Ave., buvo išrinkta Dariaus-Girėno moterų vieneto "Miss Poppy Girl." Pirmas jos uždavinys buvo suteikti aguoną (poppy) Illinois valstijos gubernatoriui Otto Kerner, kuris išaiškino jai Veteranų Aguonos reikšmę ir kodel toji aguona bus naudojama viešoje rinkliavoje.

Ši jaunutė lietuvaitė yra dukra Lawrence ir Betty Rubenų, gyvenančių 2622 W. 99th St., Evergreen Park, Illinois.

Florida Rūpinasi Pagaminti Ilgesnes Lovas Turistams

Tallahassee, Fla. — Floridos viešbučių komisija teigia, kad turistai negalį tinkamai pailsėti viešbučiuose ar moteliuose dėlto, kad dabartinės lovos esą per trumpos.

Komisija kreipėsi į viešbučių ir motelių savininkus, nurodydama, kad vidutiniškas asmuo yra vienu coliu aukštesnis už pereitosios kartos ir todėl jam reikalinga ilgesnė lova tinkamam poilsiui.

Iš $44 Mil. Palikimo Mažai Kas Liko

New Yorkas. — Mr. W. R. Timken našlė, buvusi Ohio pramonininko žmona, paliko 43,549,092 dol. turto, rodo jos testamentas.

Didesnė dalis jos palikimo — apie 30 mil. dol. teks federalinei ir valstijos valdžiai mokesčiais. Federaliai mokesčiai — 28,175,009 dol., o New Yorko valstijai — 7,481,504 dol.

Tačiau 5 milijonai dol. valstijos mokesčių galima nurašyti iš federalinių taksų. Didžioji dalis jos palikimo buvo investuota į šėrus ir bonus.

Mirštantis Uostas

Triestas, prie Andriatikos jūros, kuris buvo iki pabaigos pirmojo pasaulinio karo, svarbiausias ir žydintis Austro — Vengrijos uostas, dabar priklauso Jugoslavijai ir baigia sunykti, nes labai mažai laivų įplaukia į jį.

Didžiuma Balsų už Diskriminaciją.

Berkeley, Cal. miesto taryba pradžioje šių metų buvo nutarusi skirti bausmes tiems, kurie, parduodami namus arba išnuomuodami butus, pritaikins rasinę, tikybinę ar tautinę diskriminaciją.

Bet neseniai įvykusiuose visuotinuose balsavimuose, tas miesto tarybos nutarimas buvo atmestas 22,720 balsais prieš 20,323.

Kunig. Onai Radvilienei Nepavyko Išsivežti Brangenybių iš Varšuvos

Bet Užstačius Kauciją, Jai Buvo Leista Grįžti į Braziliją

Gyvenanti pastoviai Brazilijoje, kunigaikštienė Ona Jolanda Radvilienė sumanė aplankyti Lenkiją ir ten užsilikusius savo gimines.

Paviešėjusi Varšuvoje ir kitur trejetą savaičių, ji grįžo atgal. Bet Varšuvos airporte tapo sulaikyta, nes pas ją užtiko 50 šmotukų įvairių brangenybių. Kaikurios jų buvo pagamintos 15-tam ir 17-tam šimtmetyje. Muitininkai sulaikė tas brangenybes ir pačią Oną Radvilienę, nors pastaroji ir teisinosi, jog tai yra jos nuosavybė, kuri buvo paslėpta jai pabėgant iš Lenkijos.

Nuo kalėjimo ir teismo išgelbėjo ją giminės Jungtinėse Valstijose, uždėdami $5,000 kauciją. Onai Radvilienei buvo leista išskristi iš Varšuvos. Likimas tų brangenybių bus išspręstas teisme kada nors vėliau.

Dr. Kazys Bobelis Dabar Indianos Universitete

Patobulinti savo studijas urologijoje, Dr. Kazys Bobelis praleis vieną savaitę Indianos universitete, praktikuodamas ten su žymiais tos srities specialistais.

Taip Jis Nušviečia De Gaulle Politiką

Laikas Jau Pasirūpinti Rytų Ir Centro Europos Likimu

Plačiai skaitomo anglų savaitraščio "Observer" bendradarbis William Millinship kiek skirtingiau atvaizduoja De Gaulle politinius siekimus Europoje. Pagal to publicisto, daromi užmetimai De Gaulliui, būk jis ieškąs susitarimo su Sovietais, nėra pamatuoti.

Tikrenybėje De Gaulle politika vystoma priešinga kryptimi. Jis nėra linkęs užgirti dabartinę koegzistencijos, "containment" ir pasyvės link Sovietų laikysenos geležinės uždangos atžvilgiu; jis reikalauja, kad jau dabar būtų pradėta svarstyti rytų ir centro Europos išlaisvinimas.

Kiek tuose "Observer" bendradarbio pasisakymuose yra tiesos, tuom tarpu sunku pasakyti.

Surado Didelį Deimantą

Vienoje Pietinės Afrikos kasykloje, prie Jagersfontain, surastas deimantas, kuris sveria 263 karatus. Jo vertė siekianti 250,000 dolerių.

Juodis berniukas, kuris jį surado, gavo $2,000 atlyginimo.

Atominiai Ginklai NATO Nariams Po J. V. Kontrole

APRŪPINUS VAKARIEČIŲ SĄJUNGOS NARIUS ATOMINIAIS GINKLAIS, SUSTIPRINTŲ JŲ JĖGAS

Paryžius. — Nuolatiniai De Gaulle ir dalinai Adenauerio reikalavimai, kad vakariečių sąjungos (NATO) nariai būtų aprūpinti atominiais ginklais, pradeda teikti tam tikrų vaisių. Amerikiečiai ir tuom pat sykiu anglai yra jau linkę išsižadėti tų ginklų monopolio ir pasidalinti jais su kitais sąjungininkais.

Pagal taip vadinamo "tarp — sąjunginį atominių jėgų" planą, kuris neužilgo būsiąs priimtas ir patvirtintas būsimoje užsienio reikalų ministerių konferencijoje, pradžioje sekančio, gegužės mėnesio Paryžiuje.

Yra numatyta, jog kiekvienos šalies karinės divizijos, esančios NATO vadovybėje, kurios priešakyje stovi amerikietis generolas Lyman Lemnitzer, turės savo dispozicijoje atominių ginklų. Tačiau jų pavartojimas, priklausys nuo amerikiečių užgyrimo.

Toji sąlyga buvo įtraukta tam, kad išvengus "partizaniško" panaudojimo tų ginklų, be kitų sąjungininkų žinios ir pritarimo.

Mat, yra prisibijoma, kad vakarinė Vokietija, išvesta iš kantrybės komunistų elgesiu rytų Berlyne ir už jo ribų, gali pavartoti tuos ginklus ir į traukti į karą kitus NATO narius. Bet, nujausdamas tokius įtarimus, Adenaueris užtikrino, jog aprūpinti atominiais ginklais vokiečių daliniai priklausys be jokių rezervacijų bendrai sąjungininkų komandai.

Panašų pareiškimą padarė Belgija, Olandija ir Italija. Jos irgi sutiko, kad be NATO vyriausio vado, šiuo atvėju, Lemnitzero, įsakymo, tie atominiai ginklai nebus panaudoti.

Tačiau, kiek tas liečia De Gaulle, tai jis pasilieka prie savo pirmesnio nusistatymo, tai yra sukurti savystovią prancūzų atominę jėgą, panašiai kaip dabar turi amerikiečiai ir anglai.

Jo manymu, jeigu Jungtinės Valstybės ir Anglija gali gamintis raketas, atomines bombas ir kitokius panašios rūšies pabuklas, tai kodel gi tas turi būti uždrausta Prancūzijai? Juk toji šalis negalinti būti antraeile ar net trečiaeile valstybe.

Apsilankęs į Paryžių valstybės sekretorius Dean Rusk bandė atmegsti šį neatmezgamą mazgą ir čia jis turėjo šiek tiek pasisekimo. Jis sutikęs, kad Prancūzija gamintųsi nuosavus atominius ginklus, bet tuom pat sykiu prancūzų divizijos, įeinančios į NATO, ir gavusios tokius ginklus, privalo pasilikti bendros sąjungininkų vadovybės kontrolėje.

Kaip atrodo, tai De Gaulle sutikęs priimti šį kompromisinį pasiūlymą, tik jis norėtų patirti daugiau smulkmenų, kaip tas planas gali būti vykinamas praktikoje.

Bet, iš kurios pusės nežiūrėsi, aprūpinimas atominiais ginklais NATO narių, žymiai sustiprins vakariečių karines pajėgas ir su tuomi noroms nenoroms turės skaitytis Sovietai.

Atvyksta į Chicagą Svečių iš New Yorko

Penktadienį, balandžio 19 d. į Chicagą atvyksta iš New Yorko Dr. A. Trimakas, Vyriausio Lietuvos Išlaisvinimo Komiteto pirmininkas, ir V. Sidzikauskas, Lietuvos Laisvės Komiteto pirmininkas.

Jie čia turės pasitarimą su Amerikos Lietuvių Tarybos pareigūnais ir kitų grupių atstovais.

Vienur Pilna Žmonių Kitur-Tuščios Kėdės

Vilniuje neseniai buvo rodoma filma "Babette eina į karą", kurioje svarbiausią rolę vaidina garsi prancūzų aktorė Brygyda Bardot. Kasdiena tame teatre pilna žmonių, o tuom tarpu netoliese esantis kitas teatras, kuriame rodoma sovietinė filma — būna veik tuščias.

Piktai Puola Batų Gamintojus Kaune

Pripažįsta, Jog Daug Pagamintų Batų Netinka Dėvėti

Maskvos "Pravda" užsipuolė ant tų fabrikų,, kurie išleidžia į rinką biaurius ir menkos vertės batus, netinkamus dėvėti ant kojų. Daugiausia kritikuojama tai batų dirbtuvę Kaune.

Iš 2.680 pagamintų ir į krautuves išsiuntinėtų porų batų, daugiau negu pusė jų reikėję išmesti.

Bet gali būti ir taip: iš blogai paruoštos odos ir netinkamų siūlų, gerų batų nepagaminsi.

Milijonas Meksikiečių Nemoka Ispanų Kalbos

Mexico miestas. — Meksikos valdžios pareigūnai atidarė apklausinėjimus tos šalies piliečių.

To apklausinėjimo duomenys rodo, kad iš 35 milijonų gyventojų Meksikoje, milijonas nemoka ispaniškai kalbėti. Jie vartoja indėnišką tarmę.

Pirmutinis laikraštis JAV-se pasirodė Bostone, 1704 metais.

SANDARA

THE LEAGUE IN LITHUANIAN NEWSPAPER

LITHUANIAN WEEKLY NEWSPAPER

Published Every Friday by the

LITHUANIAN NATIONAL LEAGUE of AMERICA

840 West 33rd St., Chicago 8, Ill. — Telephone YArds 7-4789

SUBSCRIPTION RATES

In The United States — per year	$3.00
In Canada and all Foreign Countries — per year	$4.00
Suvienytose Valstybėse metams	$3.00
Užsienyje metams	$4.00

Paleisti Gandai Nepasitvirtina

Ne taip seniai, du korespondentai: Robert C. Allen ir Paul Scott buvo paleidę iš Washingtono žinią, jog Kennedy administracija yra užsimojusi pakeisti savo nusistatymą pavergtų tautų atžvilgiu, o ypatingai Lietuvos, Latvijos ir Estijos.

Tą naują kryptį, esą, nubrėžę artimiausi prez. Kennedy patarėjai: Walt Whitman Rostow, kuris yra planavimo komisijos pirmininkas Valstybės Departamente, ir McGeorge Bundy — vyriausias prezidento patarėjas užsienio politikos reikaluose.

Pavergtų tautų atstovai turi suorganizavę šioje šalyje nuosavus komitetus, rūpintis išlaisvinimu pavergtų tėviškių; nemažai tų atstovų dirba valdiškose įsteigose ir turi sudarę "Laisvos Europos Komitetą". Lietuviai, latviai ir estai yra susikoncentravę į taip vadinamą "Baltic House", New Yorke kuris, pasak anų korespondentų, būsiąs uždarytas.

Neva taupumo sumetimais, būsią atleista iš darbo pusiau valdiškose įstaigose ir visa eilė tų, kurie pabėgo nuo komunistinio jungo. Galima daiktas, jog ir "Voice of America" programos būsiančios apkarpytos.

Allen ir Scott pabrėžė, jog tie prez. Kennedy patarėjai — Rostow ir Bund aiškiai siekia pagerinti santykius tarp Jungtinių Valstybių ir Sovietų Sąjungos, o anųjų tremtinių veikla gadina klimatą tokiai "akomodacijai". Tuom pat sykiu Washingtonas esąs pasirengęs sumažinti sąjungininkų garnizonus vakarų Berlyne, keliais tūkstančiais, mainais už sovietų ištraukimą visų savo ginkluotų pajėgų iš Kubos.

Bet, kaip dabar paaiškėjo, tas sensacingas paskalas yra paleidę prancūzai, norėdami sumažinti vakarų Europos pasitikėjimą Jungtinėmis Valstybėmis ir patiems įgyti daugiau įtakos NATO grupėje.

Taigi, to visko negalima imti už gryną pinigą. Kiek ankščiau kitas amerikiečių korespondentas, atstovaująs laikraštį "New York Times" buvo paskleidęs iš Paryžiaus panašaus turinio "informaciją", tikrindamas, jog Lietuvos ir Latvijos atstovybėms Washingtone būsiąs atimtas pripažinimas. Vėliau paaiškėjo, jog tokiems gandams nėra jokio pagrindo. Panašiai, beabėjo atsitiks ir su Allen bei Scott paskelbtomis sensacijomis apie suvaržymą pavergtų tautų atstovų veiklos šioje šalyje.

Platina Bolševikų Leidinius

Kaip žinome, nei Sovietų Sąjungoje, nei "tarybinėje" Lietuvoje nėra kitokių laikraščių, kaip tik komunistiniai. Bet tuom tarpu Amerikoje yra leidžiami komunistiški laikraščiai, kurie skleidžia čia chruščiovinę propogandą.

Jungtinėse Valstybėse šiuo metu pasirodo vienuolika bolševikiškų laikraščių, jų tarpe ir pora lietuvių kalba. New Yorke išeina komunistų organas "Worker" (Darbininkas) spausdinamas porą sykių per savaitę. Jis nuolat skundžiasi finansiniais vargais ir vis bando gauti aukų iš savųjų "tavorščių".

Tie vienuolika komunistinių leidinių šioje šalyje, nuo New Yorko iki Los Angeles, Cal., bendrai viską sudėjus, neturi nei 50,000 skaitytojų.

Bet gana daug visokios bolševikiškos literatūros ateina į Ameriką iš anos pusės geležinės uždangos. Daugelis lietuvių gauna paleckinių spausdinamą propogandinį laikraštuką "Tėviškės Balsas", kuriame šlovinama sovietinės sistemos stebuklinga pažanga "tarybinėje" Lietuvoje. Tūkstančiai to leidinio kopijų prisiunčiama amerikiečiams lietuviams, kurių adresus sužvejoja paleckinių agentai šioje šalyje.

Amerikiečių paštas, nepaisydamas į nieką, pristatinėja tą šlamštą tiesiai į namus, nors taip darydamas jis netiesioginiai talkininkauja Maskvos propogandai. Tai yra keistas reiškinys. Sovietų Sąjungoje ir taip pat "tarybinėje" Lietuvoje joks ne-komunistinis laikraštis nėra įleidžiamas, o tuom tarpu čia, mūsiškis paštas be jokios atodairos išplatina komunistiškus leidinius, atėjusius iš anos pusės geležinės uždangos.

Mūsų vyriausybė turėtų patiekti Sovietams tokį reikalavimą: "Įleiskite ir dalinkite be suvaržymų pasiųstus iš Jungtinių Valstybių laikraščius, o jei to nepadarysite, tai mes grąžinsime visus jūsų propogandinius leidinius".

Pakeitimas Strateginių Planų

Dažnai iškyla gandai, jog Jungtinės Valstybės rengiasi pakeisti apsigynimo planus, atitraukiant iš kitų kraštų savo ginkluotas pajėgas. Washingtonas, tačiau, paneigė tokius spėliojimus ir, parėmimui savo nusistatymo, paskelbė tokius davinius: Jungtinės Valstybės šiuo metu laiko apie milioną karių, 41-nam laisvojo pasaulio krašte ir amerikiečių vėliava plėvėsuoja virš 2,000 karinių bazių užjūryje.

Veik pusė amerikiečių ginkluotų pajėgų atlieka tarnybą už šios šalies sienų: 450,000 armijos kareivių bei marinų; 200,000 amerikiečių lakūnų stovi nuolatinėje sargyboje kituose kraštuose, saugodami jų laisvę. Iš 16 divizijų — 8 yra užsieniuose, panašiai kaip ir 4,500 karinių laivų, 2,000 vėliausio tipo lėktuvų bei raketų.

Penkios amerikiečių divizijos laikomos vakarų Vokietijoje, NATO apsaugos sistemoje, o 6-tas laivynas sukoncentruotas Viduržemio jūroje. Apie 200,000 karių yra Tolimuose Rytuose; 40,000 kareivių sukoncentruota Korejoje ir Japonijoje; Hawaii salose — 40,000 ir daug kur kitur.

Pasak Pentagono žmonių, tos karinės pajėgos pasiliks tose vietose iki nepradings sovietinės agresijos pavojus.

Apžvalga

TOKIE PAREIŠKIMAI NEPATIKO LENKAMS

Londone neseniai pasirodė "A Dictionary of Modern History, 1789-1945". Tarp kitko ten pasakyta, jog Vilnius buvo įkurtas DLK. Gedimino 1323 metais, į kurį jis perkėlė ir Lietuvos sostinę. Priminus apie tolesnę to miesto istoriją, tame žodyne pasakyta, jog spalio mėnesį, 1920 metais lenkų divizijos, vadovaujamos "maištininko' gen. Želigovskio atėmė Vilnių iš lietuvių.

Prieš tokį parašymą lenkai, gyveną Anglijoje ir šioje šalyje, sukėlė smarkių protestų, tikrindami, jog Vilniaus krašto gyventojai "savanoriai" prisidėję prie Lenkijos.

Bet kiek lenkai netrukšmautų, jie visvien negalės apversti aukštyn kojom istorinių faktų.

PAVASARINIAI DARBAI LIETUVIŠKOJE DIRVOJE

Praėjus šventėms ir įsivyravus pavasariui, privalėtumem pagalvoti apie kokiu būdu mes galėtumem prisidėti prie įvairių darbų lietuviškoje dirvoje. O tų darbų yra nemažai, ir kiekvienas jų turi ypatingos reikšmės mūsų išeivijos gyvenime.

Čia vėl norėtumėm priminti, jog savos, lietuviškos spaudos parėmimas ir platinimas, įsijungimas į bendrą veiklą, palaikymas artimesnių ryšių su savo tautiečiais — yra tik keli, iš daugelio, mūsų uždavinių, kuriuos privalom vykinti jei norime, kad amerikiečiai lietuviai sparčiau progresuotų ir vaidintų svarbesnę rolę šios šalies gyvenime.

SOVIETAI IŠLEIDO NUOSAVĄ 'MEIN KAMPF'

Apsaugos ministerija Maskvoje išleido knygą, pavadintą "Karinė Strategija". Nors kaikurie mano, jog tos knygos tikslas yra pagąsdinti savo priešus, vienok Pentagonas yra kitokios nuomonės. Jis yra linkęs manyti, jog tas veikalas gali būti prilygintas prie Hitlerio "Mein Kampf", ir todel vertas nuodugnesnio ištyrimo.

Pagrindinė mintis skamba taip: "Sovietų Sąjungos strateginis planas yra išvystyti žaibo greitumu atominį karą ir supleškinti Jungtines Valstybes bei jų sąjungininkus.

"Pateisinimui gali pasitarnauti faktas, jog pačios J. V. panaudojo atomines bombas prieš japonų miestus Hirošima bei Nagasaki."

Apie tokią maskolių strategiją, saugumo sekretorius McNamara atsiliepė sekančiai:

"Reikia skaitytis su tuo faktu, jog po pirmojo sovietinio smogimo, pasiliks pakankamai ginklų sunaikinti pačią Rusiją. Galime sulyginti su žeme jos pramonę, karinį potencialą ir visą valstybę".

Anot tos patarlės: lazda turi du galu, bet amerikiečių pusėje yra storesnis galas.

Smagi Klubo Sueiga St. Petersburg, Fla.

St. Petersburgo Lietuvių Amerikos Piliečių klubas, balandžio 7 d. turėjo susirinkimą. 12 val. buvo narjams ir svečiams bendri pietūs, kur pasišnekučiuota. Po pietų prasidėjo pats susirinkimas.

Klubo valdybos pirmininkas ir kiti valdybos nariai padarė pranešimus ir patiekė apyskaitas. Viskas priimta plojimu, išreiškiant kartu padėką ir pasitikėjimą, kurie dirba, aukojasi ir vykdo sumanymus bei nutarimus.

Susirinkimas tikrai buvo gyvas, darbingas ir įnešęs daug naujo ateities numatytiems darbams.

Jonas A. Jonikas Grįžo Iš Floridos, Praleidęs Ten 11 Savaičių

Žinomas mūsų tautietis Jonas A. Jonikas, 7058 So. Fairfield, su savo draugu Ignu Statuška grįžo iš Floridos, praleidę ten 11 savaičių. Kuomet pereito vasario mėnesio pradžioje apleido Chicagą, tai joje buvo 11 laipsnių žemiau nuliaus. Floridoje gi jie užtiko šiltą ir saulėta orą.

Jonas A. Jonikas su savo draugu viešėjo Fort Lauderdale, St. Petersburge, Tampoje ir kitose vietose. Ten jie sutiko ir nemažai chicagiečių. Kelionę jie atliko automobiliu, išvažinėdami 4,000 mylių.

Jonas A. Jonikas, 7058 South Fairfield Ave., užsisakė stalą Sandaros bankete, gegužės 5-tą dieną.

Stanley Balzekas Sr. savo gimtadienį šauniai atžymės balandžio 23 d.

Jumoras

Kad Viskas Išeitų Gerai

Du senesnių laikų pirkliai kalbasi tarpusavyje:

— Kodėl savo sūnui davei tris vardus?

— Kad jeigu pasitaiknitų jam bankrutuoti, tai galės atidaryti krautuvę kitu vardu, nesutepus pirmojo.

PER ★ ★ ★ MANO ★ ★ KOŠTUVA ★

IŠMINČIŲ TYLĖJIME

Senovės Graikijoje buvo garsi, taip vadinama "Tylėjimo Akademija". Prie jos priklausė daugelis išminčių, kurie susirinkę nieko nekalbėdavo, o tik mąstydavo ir mąstydavo.

Būtų gerai įvesti tokią madą ir kaikuriuose musų susirinkimuose.

—oo—

Geniališkas Gydytojas

Vyras atvedė žmona pas gydytoją. Pastarasis jai sako:

— Būkite taip gera, pirmiausiai parodykite liežuvį!

Vyras į žmoną: Na, matai, daktaras iš sykio atspėjo, kur glūdi visų blogybių priežastis.

—oo—

Atspėjo Priežastį

Sovietiškoj mokykloj, Lietuvoje, instruktorius aiškina apie naujus Nemuno upėje apvalymus ir vandens reguliavimus. Norėdamas patirti ar mokiniai jį atydžiai sekė, instruktorius klausia:

— Pasakykite del ko Nemuno vanduo dabar greičiau teka, negu pirma?

Klasėje tyla. Pagaliau atsistoja vienas berniukas ir sako:

— Vanduo bando greičiau paspruktі į laisvąją Baltijos jūrą...

— oo —

Girdėjau, jog už savaitės laiko sueis dvidešimt penki metai jūsų vedybinio gyvenimo. Ar manai kuom paminėti šį sidabrinį jubiliejų?

— Tai bus ne jubiliejus, bet naminio karo sukaktuvės!

—oo—

Sunku Atsikratyti

Viena žinoma rašytoja priminė, jog pavydas moterų tarpe esanti liga, kurią reikia gydyti iš mažens. Pavydas sukelia daug nesmagumą, ne tik tai ar kitai moteriai, bet ir pašaliniams.

Nežinau kaip būtų galima išsigydyti iš tos ligos. Diktatoriški palinkimai yra dar tvirtai išsišakoje privatiniam žmonių gyvenime.

—oo—

Maskvos agentų laikraštis Chicagoje paskelbė vajų, surinkti 10,000 dolerių savo naudai.

Keistas dalykas. Amerikiečių kapitalizma jie visaip smerkia, kapitalistinius dolerius mielai žuvauna.

Būdamas jų vietoj aš rankiočiau tiktai rublius ir kapeikas.

—oo—

Televizija nėra jokia gudrybė. Ji niekad neatstos veidrodžio, kuriame matome, ne tik kitus, bet ir patys save.

—oo—

Patarlė sako: kvailas visad nu kalbės išmintingą. Panašiai atsitinka ir mūsų draugijiniam gyvenime; nerimti daugiau plepa, o išmintingesni daugiau galvoja.

—oo—

Tokių Patarnavimų Neteikia

"Tarybinėje" vaisių krautuvėj Vilniuje įeina žmogelis ir klausia:

— Ar turite obuolių?

— Ne — atsakė prižiūrėtoja.

— O kriaušių yra?

— Ne, nėra.

— O kaip su slyvom?

Draugas pilieti, čia nėra informacijų biuras ir negaliu atsakinėti į visus jūsų klausimus.

— oo —

Aiškus Įrodymas

Teisėjas: — Pone daktare, kokia yra jūsų diagnozė šio žmogaus protinio stovio?

Ekspertas: — Kaltinamasis yra visai pakrikęs psichiniai. Jis nuolat kalba apie apsivedimą.

—oo—

TRUMPA PASAKAITĖ

Susiginčijo medžiai, kuris jų geresnis. Ąžuolas sako:

"Aš už visus medžius tvirtesnis, o viršūnė debesis remia, liemens du vyrai neapkabintų. Nei vėjų, nei audros aš nebijau!"

Išgirdo obelis ąžuolą kalbant ir tarė:

— Nesigirk, ąžuolėli, drūtas būdamas. Tavo vaisius vienos kiaulės ėda, o mano obuoliai net žmonių stalus puošia.

Klauso jų kalbos pušis ir spigliuota viršūne linguoja:

— Nesigirkite per daug! Ateis žiema, sušalsite nuplikę, o aš visą žiemą žaliuoju ir žmonėms krosnis šildau, na ir pavasarį bei vasarą saugau triobas nuo audrų.

— Eolas

Vilniuje Staiga Mirė Prof. V. Sezemanas

Paleckinė spauda Vilniuje paskelbė, jog ten mirė vietinio universiteto profesorius filosofas Vosilius Sezemanas. Jis gimė Suomijoje, o mokslus ėjo keliuose universitetuose.

1923 m. buvo pakviestas Lietuvos Universiteto (vėliau — Vytauto Didž.) humanitarinių mokslų ir filosofijos katedrai.

Antrajame bolševikmetyje jis buvo kelis metus ištremtas į Sibirą, iš kurio vėl grįžo į Vilnių. ("Tiesos", 78 nr., teigimu, velionis iki pat mirties aktyviai dirbo mokslinį tiriamąjį darbą). Gilus filosofas, Sezemanas yra praturtinęs lietuvių filosofiją.

Jis gilinosi ir į gamtos mokslus, ypač biologija. Parašė daug mokslo veikalų, paskelbė mokslinių straipsnių. Balandžio 2 d. palaidotas Karių kapinėse Vilniuje.

Žagariečiai Kviečia Į Savo Pramogą

Lietuvių Žagariečių klubas, balandžio 20 d., šeštadienį, Hollywoodo svetainėje, 2417 West 43 St., rengia linksmą šokių vakarą. Pradžia 7 val. vakare.

Šokiams gros Samoškos orkestras. Bus skanių užkandžių, o troškulį numalšinti — gerų gėrimų. Be to, bus gražių Velykų margučių ir kitokių pamarginimų.

Įžanga 50 centų. Nariai ir svečiai kviečiami gausiai dalyvauti ir linksmai laiką praleisti su žagariečiais.

Rengimo komisija ir v-ba

4½% current dividend — FEDERAL SAVINGS AND LOAN INSURANCE CORPORATION SAFETY OF YOUR SAVINGS INSURED UP TO $10,000 — 5% on investment bonus

4½% dividendų mokam pagal visas taupymo sąskaitas. Už 4 metų investmento bonus mokame 4½% dividendų kas pusmetį ir dar išmokėsime po ½% už kiekvienus metus, 4 metams praėjus.

INDĖLIAI APDRAUSTI IKI $10,000

Brighton Savings and Loan Ass'n

4071 Archer Avenue, West of California Ave.

CHARLES ZEKAS — Sekretorius

DARBO VALANDOS: Pirmadienį, antradienį, penktadienį ir šeštadienį nuo 9 val. ryto iki 4:30 po pietų. Ketvirtadienį nuo 9 ryto iki 8 val. vakaro. Trečiadieniais uždaryti visą dieną.

PLANINGAS TAUPYMAS MOKA GERUS DIVIDENDUS!

Mutual Federal Bendrovė Moka

4½%

PER METUS UŽ VISAS TAUPYMO SĄSKAITAS!

Dividendai išmokami gruodžio 31 ir birželio 30 d.d.

PRADĖK TAUPYTI ŠIANDIEN — SAUGIOJ LIETUVIŠKOJ BENDROVĖJI

FEDERAL SAVINGS AND LOAN INSURANCE CORPORATION SAFETY OF YOUR SAVINGS INSURED UP TO $10,000

MUTUAL Federal SAVINGS AND LOAN ASSOCIATION

Chartered and Supervised by the United States Government

2202 W. CERMAK ROAD ✦ CHICAGO 8, ILLINOIS

Phone: VIrginia 7-7747 — John J. Kazanauskas, Pres.

AUTOMOBILIAMS VIETA GRĖTA MŪSŲ ĮSTAIGOS

Povilas Dargis, SLA Prez. Bus Pagerbtas Chicagoje

Tai Įvyks Metiniam Sandaros Bankete Gegužės 5 Dieną

Kaip jau esame rašę, Sandaros metiniam bankete, kuris įvyksta gegužės 5-tą dieną, Lietuvių Auditorijoje, Chicagoje, pagerbsime Povilą Dargį, SLA. prezidentą, gyvenantį Pittsburgh, Pa. Pereitais metais mes pagerbėme J. V. Senatorių iš Illinois, Everett M. Dirksena, o prieš porą metų — J. V. Senatorių Paul Douglas.

Šį kartą mes parinkome savo tautietį, pirmininką didžiausios lietuvių organizacijos visame pasaulyje — Povilą Dargį. Mums malonu bus turėti jį savo svečių ir viešnių tarpe ir pareikšti jam įvertinimo žodžius už plačius darbus lietuviškoje dirvoje.

Povilas Dargis ir jo žmona Gertrūda jau per trejetą desėtkų metų leidžia Pittsburghe lietuviškas radio programas, jis aktyviai dalyvauja amerikiečių politikoje ir vietinėse organizacijose. Jis yra vice pirmininkais Amerikos Lietuvių Taryboje ir ALT. Sandaroje.

Jis yra užsipelnęs nuoširdaus pagerbimo mūsų išeivijos sostinėje — Chicagoje. Tuom pat sykiu mes išreikšime įvertinimą tai organizacijai, kuriai jis vadovauja, ir visiems jos veikėjams bei nariams. Chicagos lietuviai yra svetingi žmonės ir atvykusį pas juos garbės svečią Povilą Dargį tinkamai pasitiks ir pagerbs. Tuom pat sykiu bus atliktas ir kitas svarbus žygis, tai sustiprinimas ryšių tarpe įvairių lietuviškų kolonijų bendriems, toliau siekiantiems darbams.

Koncertas Dariaus - Girėno Lituanistinei Mokyklai Paremti

Dariaus - Girėno Lituanistinės mokyklos ruošiamame koncerte — baliuje, balandžio 27 d. Balio Pakšto solėje, 2801 West 38 St., programą išpildys, lituanistiniu švietimu besirūpiną, mūsų žymiausieji solistai: Prudencija Bičkienė, Jonas Vaznelis ir akomp. Manigirdas Matekaitis.

Koncerto pradžia 7:30 val. vakare.

Mokyklos Tėvų komiteto nariai: V. Markevičius, L. Kazėnienė ir D. Kurauskienė, uoliai rūpinasi vakaro — baliaus reikalais, kad jame svečiai jaustųsi jaukiai, būtų visa kuo patenkinti ir išsineštų maloniu prisiminimų.

Kviečiama lietuvių visuomenė, savo auka paremiantį lituanistinę mokyklą, linksmai pabendrauti, skaniai pasivaišinti, atsigaivinti, laimę išmėginti ir grojant puikiam orkestrui, pasišokti.

—M. P-ė.

Lietuvos Paviljonas Realizuojasi

Akademikai Skautai su savo architektais ir menininkais ruošia Paviljonui planus. Taupymo ir Skolinimo Bendrovės grindžia Paviljonui pamatus — sudėda tam tikslui pinigus.

Profesinės ir kultūrinės organizacijos bei verslo įstaigos ateina su piniginė parama Paviljono įrengimui.

Illinois Lietuvių Gydytojų D-ja yra atsiuntus $100. Šakių Apskrities Klubas rengia balių ir dalį pelno skiria Paviljonui.

Pirmą auką iš pavienių profesionalų yra atsiuntęs adv. J. T. Zuris.

ALT planuoja ir išleis informacinę brošiūrą.

Aukas galima siųsti:

The Lithuanian Pavilion
c-o Consulate General of Lithuania

6147 South Artesian Avenue
Chicago 29, Illinois

Komisija Surengti Pagerbimą Svečiui

Sandaros metiniam banketui, gegužės 5 dieną, kuriame bus pagerbtas Povilas Dargis, SLA. prezidentas, tapo pakviesti į komisiją sekanti asmenys:

Teisėjas Al. F. Wells,
Helen Čižauskienė,
Vytautas Uznys,
Christine Austin,
Katrė Katkevičienė,
Ona Jogailienė,
Alyce Nycrin,
Marta Kuper,
Elėna Bučinskienė,
Petronėlė Senulienė,
Birutė Yezavitas,
Josephine Krisčiūnienė,
George Borchert,
Aldona Gapshis,
Juozas Balchūnas,
Tillie Jonikas,
Elzbieta Satkauskienė,
Bronė Brijunas,
Theodora Kuzas,
Julius Kuzas,
Dolores Rudmin,
Antanas Vaičaitis,
Juzefa Gulbinienė,
Aldona Olis,
Marė Jakubauskienė,
Elzbieta Draugelis,
Jonas Balčūnas,
Mikolina Baronienė,
Bernice Klemka,
Marė Endziulienė,
Irene Norbut,
Stella Kaulakis,
Simon Gelzin,
Charles Krisčiunas,

SKIRTUMAI

Šėmis jautis prakaitavo
Visą dieną po laukus.
Vakare jis paržingsniavo
Gan pavargęs į namus.

Kuinas keršis, dykas būdams,
Ėdė šieną paprastai,
Sokinėjo, net pargriūdams,
Nerūpėjo jam darbai.

Kuinas jautį pasitiko
Ten su šypsena linksmai.
— Sveikas, Šėmi, — jin usriko,
— Kur per dieną tu buvai?—

— Aš iš darbo, — jautis tarė,
— Nealsyk manęs daugiau.
Mat mane tas bernas barė,
Kad vagoj a š suklupau.

Akmenuota lauko žemė,
Sunkūs vasaros darbai.
Dirbančiųjų jėgą semia,
Tas mus vargina labai. —

— Tujen kvailas, Šėmi jauti,
Kam tu dirbi t aip rimtai.
Tu galėtum tinginiauti,
Paklausyk manęs tiktai.

Tu g ulėk ištiesęs kojas,
Nusiduok, kad sergantis.
Pagailės tavęs artojas
Ir į darbą nevarys. —

Šėmiui akys tuoj prašvito,
Tas patiko jam labai.
Ir kaip ilgas tuoj parkrito.
It būt dvesiantis visai.

Mykia, pukščia ir dejuoja.
Girdis žingsniai netoli.
Tai artojas atžingsniuoja.
— Reik stenėti, kiek gali.

Praveria duris artojas,
Žiūri, jautis serga jo.
Ir ištiesęs ilgas kojas,
Tik dūsauja mu-o-o.

Daug nesvarstė, negalvojo,
Stvėrė kamanas tuojau.
Kuiną keršį pažabojo.
— Arti eisiva, brolau. —

Ir per visą ilgą dieną
Kuinas triūsėsi lauke.
Arė plakamas rugieną,
Grįžo vos tik vakare.

Šėmis kuiną kai sulaukė,
Puolė sveikinti linksmai.
Kuinas nosį tik sutraukė,
Suniurnėjo neramiai.

— Kaip tau ei nas? Ką girdėjai?
Ir kaip dirbai? Ar našiai?
Gal botagų daug turėjai,
Kad ne upe sugrįžai? —

— Man neskaudūs būt botagai,
Jei ne šita naujiena:
Dirbt lauke man vien pyragai,
Tyras oras visada.

Gandas širdį man kankina,
Va ką žad jie tau daryt:
Pjaut tave jie jau ketina,
Jei rytoj dar sirgsi ryt. —

Jautis baisiai nusigando,
Stengės rodyt daug jėgų.
Bliauja jis ir šokti bando,
Nori rodytis sveiku.

Apgavingai įbaugintas
Jautis dirbo per metus.
Ir prie jungo prikabintas
Vilko it arklys ratus.

Perkūnas

Nuodugnus Pasirinkimas

Batų krautuvėje viena poniutė išbandė jau daugybę porų batukų. Kuomet, pagaliau, nusprendė imti pirmąją porą, pardavėjas atsikvėpdamas tarė:

— Gaila, bet tos poros negaliu jums suteikti. Ją nupirko prieš valandą laiko kita ponia.

Registered Nurses
and LICENSED
Practical Nurses

One-hundred bed hospital
ALL SHIFTS
presently expanding to 175. Good salaries plus differential for evenings and nights. Liberal personnel policies. Conveniently located rooms and apartments to hospital. Must be eligible for license in Illinois.

Wire, write, apply or call:
MRS. M. T. DUKE, R. N.
DIRECTOR OF NURSING
CHICAGO
OSTEOPATHIC
HOSPITAL
5200 SO. ELLIS
Chicago 15, Illinois

Registered Nurses

Start at $320.00 a month plus differential for night shift. Low cost living index area plus beautiful weather and many other benefits. Full and part time, for general duty. Some supervisory positions open. All shifts available.

TELEPHONE: TU 5-6162
CARLSBAD, N. M.
OR WRITE
DIRECTOR OF NURSES
CARLSBAD MEMORIAL HOSPITAL
CARLSBAD, NEW MEXICO

Mirusio Karolio Okso Laidotuvės Penktadienį

Pereitą antradienį mirė Karolis Oksas, 2445 W. 23 Place, ilgametis West Side gyventojas. Jo laidotuvės įvyksta penktadienį, balandžio 19 dieną, iš Lakavičiaus koplyčios, 2314 West 23 Place, į Šv. Kazimiero kapines.

Jis paliko Marijoną, dukrą Genovaitę ir vieną anūką. Karolis Oksas priklausė prie Dariaus-Girėno legionierių posto, White Star Klubo ir kitų organizacijų.

Registered Nurses
and LICENSED
Practical Nurses

One-hundred bed hospital
ALL SHIFTS
presently expanding to 175. Good salaries plus differential for evenings and nights. Liberal personnel policies. Conveniently located rooms and apartments to hospital. Must be eligible for license in Illinois.

Wire, write, apply or call:
MRS. M. T. DUKE, R. N.
DIRECTOR OF NURSING
CHICAGO
OSTEOPATHIC
HOSPITAL
5200 SO. ELLIS
Chicago 15, Illinois

Analytical Chemist

Permanent position now open for **Analytical Chemist** to head department in research division. Responsibilities include the application of non-biological and analytical methods for the company's products in feeds and animal tissues, and for the clearance of analytical methods by accrediting agencies. Please forward resume and references to:

PERSONNEL MANAGER

All resumes processed rapidly and confidentially.

DR. SALSBURY'S
LABORATORIES
Charles City, Iowa

ENGINEERS
STRUCTURAL
ENGINEERS
AND DRAFTSMEN
REINFORCED CONCRETE
STRUCTURAL STEEL, ETC.
CONVEYOR
DESIGNERS
AND DRAFTSMEN
INDUSTRIAL
INSTITUTIONAL
ATOMIC ENERGY AND
SPACE WORK
Giffels & Rossetti, Inc.
1000 MARQUETTE BLDG.
DETROIT 25, MICHIGAN
Telephone: WO 1-2084

LIQUOR STORE & BAR

Buisness Opportunity

North West Side. — Est. 25 yrs. — Good shopping area. Doing good business — Call Sunday **IN 3-1947** or weekdays **BE 5-0088.**

Parduodamas Namas

Savininkas parduoda pelningą namą, pusantro aukšto, mūrinis, Marquette Parko kolonijoje 5 kambariai, 2 miegami; 4 kambariai, 2 miegami ir 3 kambariai su baldais beizmente.

Namas yra prie 70-tos ir Fairfield Ave. Apsaugotas nuo potvynio, aluminiai langai su balkonu. Lotas 31 pėdos. Įeigos $315 per mėnesį. Geriausia proga pirkti dabar. Pašaukite: GRovehill 6-4365.

GUŽAUSKŲ
Beverly Hills Gėlinyčia
Gražiausios gėlės del vestuvių, bankietų, laidotuvėms ir del kitų visokių papuošimų
2443 WEST 63rd STREET
Tel. PRospect 8-0833-80834
Antanas ir Aldona
Gužauskai Sav.

Parduoda Valgykla Ir Tavernę

Prie Bess Lake, Indianoje, parduodamas moderninis restoranas ir taverna. Namas mūrinis su gyvenamu butu.

Gražiausia geriausia biznio vieta prie ežero. Pilna kaina—$37,000; inešti $12,000. Pašaukite B. Gramontą, GArden 2-5800.

Parduodama Departamentinė Krautuvė su Inventoriu

Geromis salygomis galite nupirk i departamentinę krautuvę, kurioje parduodami baldai, drabužiai, kosmetikos ir kitokios prekės.

Biznio padaroma $70,000 per metus. Didelė mūrinė krautuvė su 5 kambarių butu, baldų sandėliu ir troku išvežiojimui.

Pilna kaina $24,000; inešti $10,000. Biznis vyksta ištisus metus. Del tolesnių informacijų pašaukite B. Gramontą, telefonas GArden 2-5800.

Parduodamas Namas

Skubiai parduodamas 5 butų ir su krautuve namas. 2857 So. Emerald Ave. Geros įeigos. Galite gauti už nebrangią kainą. Pašaukite GRovehill 6-1956.

CHICAGOS ŠVARIAUSIAS
IR MODERNIŠKIAUSIAS
DARŽAS —
BUČO DARŽAS
WILLOW WEST INN
AND PICNIC GROVE
Atdaras Kiekvieną Dieną
Per Ištisus Metus
83rd and Willow Springs Rd.
WILLOW SPRINGS, ILL.

UNion 6-9206
Baltic Hotel
7643 HARDING AVENUE
MIAMI BEACH 41, FLORIDA
SOPHIE WELICKA

Pirmosios JAV-ių vėliavos kūrėja buvo Betsy Ross.

Seniausias metalas, vartojamas pramonėje yra varis.

Amerikiečių kompozitoriaus Irvingo Berlin tikroji pavardė yra Israel Balme.

JUCUS SISTERS
RESTAURANT
TURIME PATYRUSĮ
LIETUVĮ VIRĖJĄ
"Geras Maistas Per Virš 35 Metus"
1608 West 47th Street
CHICAGO 9 ILL.
Stanley A. Jucus, Mgr.
Atdara Dieną ir Naktį

IŠ TOLI IR IŠ ARTI PIGIAI
PERKRAUSTAU
(MOVING)
Baldus ir Įvairius Daiktus
Perkraustymas saugus, greitas ir tvarkingas.
VISKAS APDRAUSTA
Antanas Vilimas
3415 So. Lituanica Avenue
CHICAGO, ILLINOIS
Tel. FRontier 6-1882

Laidotuvių Direktoriai
MAŽEIKA & EVANS
6845 SO. WESTERN AVE.
TRYS MODERNIŠKOS
AIR-CONDITIONED KOPLYČIOS
MAŠINOMS VIETA
REpublic 7-8600 **REpublic 7-8601**

ANTANAS M. PHILLIPS
LAIDOTUVIŲ DIREKTORIUS
3307 SO. LITUANICA AVE. — CHICAGO 8, ILL.
Telephone: YArds 7-3401
AMBULANCE PATARNAVIMAS YRA TEIKIAMAS

PETKUS
Laidotuvių Direktoriai
TĖVAS ir SŪNUS
MARQUETTE FUNERAL HOME
2533 West 71st Street
Telef. GRovehill 6-2345 - 6
1410 So. 50th Avenue, Cicero
Telef. TOwnhall 3-2108 - 9
TRYS MODERNIŠKOS KOPLYČIOS
Aikštė automobiliams statyti

Jurgis J. Rudmin
LAIDOTUVIŲ DIREKTORIUS
3319 So. Lituanica Ave.
Telefonai:
YArds 7-1138 — YArds 7-1139
Patarnavimas Visose Miesto Dalyse

Povilas J. Ridikas
LAIDOTUVIŲ DIREKTORIUS
3354 SO. HALSTED STREET
Telephone YArds 7-1911
AMBULANSU PATARNAVIMAS DIENĄ IR NAKTĮ
REIKALE SAUKITE MUS

SVEIKATA...
BRANGUS TURTAS

KLAUSIMAI IR ATSAKYMAI

Skundžiasi Nervingumu

Klausimas: — Įvairūs įvykiai dienos metu mane labai sunervuoja, taip, jog nakties metu negaliu užmigti. Ką patartumėt daryti tokiu atvėju? Aš atlieku sunkoką darbą vienoje įmonėje ir poilsis man reikalingas.

P. K-tis

ATSAKYMAS: — Nuo nervingumo patys turite saugotis ir kuomažiausiai jaudintis del sutinkamų nesmagumų. O nuo nemigos galite panaudoti tokias priemones: nevalgykite vėlai vakarienės su sunkiai virškinamais patiekalais. Prieš einant gulti, nusiplaukite šiltu vandeniu ir išgerkite stiklą šilto pieno arba šilto vandens.

Atsigulus gi, nebandykite rišti sunkių problemų arba prisiminti dienos laiku patirtus nesmagumus.

Apie Ligą, Kuri Dažnai Paliečia Vyresnio Amžiaus Žmones

Liga, apie kurią mes čia kalbėsime, paliečia nemažą skaičių senesnio amžiaus žmonių, o tai yra taip vadinama "cystitis" arba įdegimas šlapumo pūslės.

Žodis "cystitis" yra sudarytas iš dviejų graikų žodžių — "kestis", kuris reiškia šlapumo pūslę, ir žodžio "itis" — įdegimą. Šiame straipsnyje mes vartosime žodį "sistitas".

Kaip žinome, šlapumo pūslė randasi žemutinėje pilvo dalyje arba ertmėje. Ją, kaip ir kitus mūsų kūno organus, gali paliesti įvairios ligos, jų tarpe ir aukščiau paminėtas "sistitas" arba įdegimas. Tų įdegimų gali būti trys skirtingos rūšys: staigus, chroniškas ir ulceruotas. Pirmosios dvi rūšys savo simptomais yra panašios vienas į kitą, bet ulceruotas sistitas yra skirtingesnis nuo jų.

Sistito Priežastys

Priežasčių gali būti įvairių, bet mes čia suminėsime tiktai svarbiausias. Įvairios infekcijos mūsų organizme, kurios sukelia slogą (šaltį), plaučių, nosies, gerklės ir kitokius įdegimus, gali išvystyti sistitą šlapumo pūslėje. Taip pat bakterija, užvardinta "coli bacilus", kurių apsčiai randasi išmatų žarnoje, gali įsibriauti į pūslę ir išvystyti tą ligą, ypač pas moteris.

Tarpe tų, kurie peržengė gyvenimo viduramžį, tam tikras nuošimtis jų įgauna bakterijų savo pūslėje, nepajusdami nieko blogo. Bet jeigu pūslė tampa pažeista vienu ar kitu būdu, tuomet bakterijos susikaupia į tą žaizdą, ima daugintis ir gaminti nuodus, (axinus), kurie išvysto pūslės uždegimą arba sistitą.

Išorinis lyties organų peršaldymas, kas gali pasireikšti sėdinti ant drėgnų, cementinių laiptų, o vasaros metu sėdint maudynėse ant šalto smėlio, taip pat gali sukelti tą ligą. Tą patį galima būtų pasakyti ir apie persišaldymą žiemos metu. Perilgas ir pakartotinas sulaikymas šlapumo, šalto su ledum vandens, šalto alaus arba vaisių sunkos gėrimas, o taip pat ir venerinės ligos prisideda prie išvystymo sistito.

Kokie Būna Tos Ligos Simptomai?

Pirmieji sistito simptomai, paprastai, būna tokie: pajutimas jog kas tai nenormalaus yra pūslėje, esančioje žemutinėje pilvo dalyje ir uretroje (šlapumo kanale), o tas nenormalumas pasireiškia perštėjime, deginime bei iritacijoje. Pradžioje ir pabaigoje šlapinimosi pajuntam aštrų skausmą. Jeigu pūslės įdegimas yra smarkesnis, tuomet pakyla temperatūra ir pagreitėja širdies pulsas. Dienos ir nakties metu ligonis verčiamas dažniau šlapintis. Atsikėlęs jis jaučiasi nuvargęs ir nepajėgus.

Užsidegusi pūslė nebeišdali išlaikyti normalaus 12 uncijų šlapumo kiekio, ir atsiradus pūslėje porai uncijų šlapumo, ligonis yra verčiamas jį prašalinti. Šlapumo spalva būna šiaudinė, o ne ruda, del to, kad jame randasi nemažai pūlių. O jeigu šlapumas tampa rausvas, tai tas reiškia, jog jame esama kraujo.

Užtrukimas su staigiu sistitu, išvysto chronišką sistitą, kurio simptomai yra veik tokie pat, kaip ir staigaus sistito. Taip pat, sistitas gali išvystyti pavojingą komplikaciją, kaip tai: įdegimą inkstų, sąnarių, plaučių ir pūliavimą, ypač inkstuose. Taigi, yra aišku, kad užsitęsęs sistitas yra labai pavojingas sveikatai.

Priemonės Apsisaugoti Nuo Sistiko

Savaime aišku, jog apsaugai nuo tos ligos reikalinga vengti tų priežasčių, kurios jį sukelia. Apie jas mes jau kalbėjome aukščiau. Bet jeigu mūsų kuno sistemoje atsiranda bent kokia infekcija, tai ją reikia kuogreičiausiai prašalinti su gydytojo pagalbą. Tas apsaugos mus nuo chroniško sistito.

Tos Ligos Gydymas

Norint atsikratyti tos ligos, reikalinga pagulėti lovoje kartais porą dienų, kartais ilgiau, pridedant prie pūslės guminį maišą su karštu vandeniu. Tas maišiukas turi būti apvyniotas storesniu — turkišku šluoščiu, kitaip toks kompresas gali nudeginti odą.

Moterys gali vartoti galioną šiltoko vandens išplovimui gimdymo kanalo. Tokia priemonė yra naudinga tuom ,kad sušildo pūslę ir numalšina skausmo, peršėjimo ir kitokius simptomus. Bet toks naminis gydymasis tik labai retai prašalina tą ligą.

Užklupti tos ligos, privalėtų skubiai pašaukti gydytoją, nes tik jis gali susekti ligos priežastį ir suteikti ligoniui specialių vaistų prašalinimui to nesugalavimo.

Dr. Stasys Naikelis

Patarimai Turintiems Aukštą Kraujo Spaudimą

Asmenys, kurie yra paliesti aukšto kraujo spaudimo turėtų prisilaikyti sekančių taisyklių:

1. **Perdaug neparsivalgyk** ir prisilaikyk dietos, vengdamas riebių, sunkiai virškinamų valgių, o ypač kiaulienos.

Patartina valgyti kvietinę duoną, neriebi, minkšta, gerai išvirta mėsa su grietinės padažu. Taipgi pieninės ir daržovių sriubos, virtas ir žalias g e r a i susmulkintas sriubas, miltinius valgius, verškės, grietinės, žalių ar virtų uogų, kisieliaus, keptų obuolių ir pan.

2. **Perdaug nesijaudinkite** del aukšto kraujo spaudimo, n e s jis nėra pastovus ir dažnai keičiasi.

3. **Nesiskubinkite d a r b e** ir nebandykite lenktiniuoti su kitais. Valandėlė poilsio po pietų

4. **Aukštą kraujo** spaudimą gali sukelti ir kraujo cirkuliacija inkstuose. Tą privalėtų ištirti jūsų gydytojas.

5. **Palaikyk savyje** gerą, linksmesnę nuotaiką ir nesijauding perdaug del ištikusių nesmagumų.

West Virginijos valstija turi sienas su penkioms "kaimynkoms": Pennsylvania, Ohio, Kentucky, Virginia ir Maryland.

Ko Ji Pasiilgo

Pas gydytoją atsilankė pagyvenusi mergina ir pradėjo pasakoti apie įvairius nesugalavimus. Žiauriausiai kankina ją tai baisūs sapnai apie jauną vyruką, kuris persekioja ir nepadoriai elgiasi su ja.

Prielankiai išklausęs pasientės nusiskundimų, gydytojas išrašė jai piliukes ramesniam miegui.

Bet po kelių dienų toji senmergė vėl pasirodė gydytojo kabinete.

— O ką? — nusistebėjęs paklausė gydytojas. — Ar vaistai nepagelbėjo ir tamsta ramiau nemiegi?

— Ach, vaistai buvo geri, ponas daktare — liūdnu balsu prabilo senmergė. Dabar miegu kaip reikiant. Bet aš pasiilgstu to jauno vyruko.

BENSON KENNELS
Established 1930
BOARDING & TRAINING
● Obedience & Hunting Dog Training
Distributor for Ken-L-Biscuit Ken-L-Meal
Heated and Fireproof

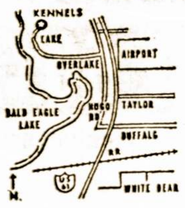

GA 9-9475
On Overlake Rd.
Bald Eagle Lk.
Fred W. Benson—Owner
White Bear Lake, Minn.
For Further Information Write, Wire or Call Dept. Col.

I M P O R T A N T

For Over 80 Years The World Has Been

W A R N E D

By God's Last Messabe to Man
"THE FLYING ROLL" (Zech. 5)

It is the Everlasting Gospel (Rev. XIV, 6) the promised Key which unlocks the Scriptures, guiding into ALL TRUTH, showing things to come (John XVI, 13). Published by The New and Latter House of Israel, who have the honour to be Custodians of His Message, and as such, urge all to examine same. Do not treat it lightly! It is addressed to all Sects and Denominations without exception.

3 Books (700 pages, cloth bound) at $1.00 each, from
MRS. E. M. EASTHOPE
5156 Hardwick Street Vancoucer, B. C., Canada

INFORMATION SCIENTIST

Challenging position in the technical information section of Celanese Fibers Company for a Chemist interrested in information retrieval and mechanization of information retrieval systems. BA or BS in chemistry of Textile Chemistry with at least 2 lears experience required.

ABILITY TO READ GERMAN WOULD BE HELPFUL

Responsibilities will include indexing and searching of various types of internal and external documents and possibly some technical writing. Salary open. This opening is with the Celanese Fibers Company headquarters in the charming and progressive city of Charlotte, North Carolina. Please write complete details including salary desired to

MR. D. E. MORGAN

CELANESE FIBERS CO.

A Division of Celanese Corp. of America

P. O. BOX NO. 1414 — CHARLOTTE, NORTH CAROLINA

SWIFT COUNTY BENSON HOSPITAL
IN BENSON, MINNESOTA

has excellent openings for the following personnel:

COMBINATION LABORATORY A N D X-RAY TECHNICIAN

Take Charge of well equipped hospital department. T h r e e technicians.

R. N.
DIRECTOR OF NURSING SERVICE

Thirty eight bed, fully accredited hospital. Must be experienced and qualified to supervise affiliated student program. Excellent opportunity for the right person. Salary open.

REGISTERED NURSES
LICENSED PRACTICAL NURSES

Good salaries plus differential. Liberal personnel policies.

W i r e, write, apply or c a l l: tor, VI 2-6551.

EXCELLENT
OPPORTUNITIES FOR
Design Engineers
H. V. and A. C.

Graduates with minimum 3-5 years diversified experience in commercial and industrial heating, ventilation and air conditioning design. Experience with consulting firm desirable.

Bulk Material Handling Engineers - Drafsmen

Engineers and draftsmen for design, layout and estimating of bulk material handling systems and equipment. Specializing in belt, chain and screw conveyors, feeders, bins, and allied equipment for paper and cement mills, foundries, coal industry, grain storage facilities, and other industries.

Complete medical and life insurance programs and retirement plan. Salary open. Submit complete resume and salary requirements in confidence.

PERSONNEL OFFICE
The RUST
Engineering Company
2316 — 4th Ave.
BIRMINGHAM, ALABAMA

RANCH type 3 bedroom house — 23' living room with fireplace, 1½ bath, rec. room in basement, attached garage and hobby shop on 1 acre on edge of town. 40'x60' cement block building in town on highway suitable for machine or auto repair shop, etc. Priced for quick sale by owner. Johnson Machine Shop, Lyndon Station, Wisconsin. NO 6-2634.

Old fashioned comfort
COAL
Old fashioned prices
Superior Coal Co.
18372 Lansing Street
Lansing, Ill.
Pocahontas — Berwind
Briquets
Phone GR 4-0035
Please mention this ad.

Real sEtate For Sale

CRYSTAL LAKE — Lovely 4 bedrm. yr. round home. ½ blk. from lake. Extra lot. Gas ht. and garage. $16,900. Owner 141 Crystal Beach Ave.

Call 815-459-5704

Skokie - Morton Grove, 5 rm. Yellow brk. split level. 2 baths, 5 yrs old. Rec. rm. Cor. lot. Birch cab. kit. Appl's Lge bedrm. Close to everything. By Owner. OR 5-8916.

Business Opportunity

VARIETY - GIFTS - JEWELRY STORE

Clothing for the entire family. Wonderful oppty. Priced for Immed. sale by owner. due to illness. MU 1-4252 or FI 3-8129 Broadview.

WAY NURSING HOME
Men & Women Patients
COMPLETE MEDICAL AND NURSING CARE
For Invalids and Aged
Personal Physician Visits Welcome
State Licensed and Approved
For Information
Phone EMpire 2-2417
329 So. Allen
CENTRALIA, MISSOURI

FOR OUR NEW INFIRMARY
2 Ill. State Licensed Practical Nurses
PLEASANT ENVIRONMENT, GOOD SALARY STEADY POSITION
Immediate Openings
Apply in person only
BOHEMIAN HOME FORT HE AGED
5061 N. PULASKI RD.

CONSTRUCTION MINING CO.

CANADA'S NORTH

Construction men required for large project in Northern Canada. Good wages. Transportation paid, minimum six month contract.

TAX FREE

Must be able to pass a medical examination. Write only with name, address, trade and age to:

RELAX, INC.
BOX 292 SNOWDON, MONTREAL, QUEBEC, CANADA

NEW HIGHER DIVIDEND RATE!

4¾%

FIRST FEDERAL
SAVINGS AND LOAN ASSOCIATION OF WILLOUGHBY, OHIO

Paid Quarterly — **Save by the 15th Earn from the 1st**

SAVE BY MAIL . . . Postage Paid BOTH Ways!
1. **Make check(s) or Money Order(s) payable to First Federal Savings of Willoughby, Ohio.**
2. **Print name (or names) exactly as you wish your new savings account to read on the coupon.**
3. **Mail to First Federal Savings, 38115 Euclid Avenue, Willoughby, Ohio.**
4. **By return mail you will receive your pass book and Signature Card, together with Save-By-Mail supplies for future additions or withdrawals.**

FIRST FEDERAL SAVINGS & LOAN ASSN.
38115 Euclid Ave., Willoughby, Ohio Dept. COL.
Please open ☐ Individual ☐ Joint-Survivor
☐ **Council Fund Acc't in the Amount of $.....**
Check or Money Order Enclosed
☐ Include Financial Statement
Name(s) .....
.....
Address .....
City ..... Zone .... State .....
ASSETS OVER 72 MILLION DOLLARS

PRINCIPAL OFFERS FOR IMMEDIATE SALE
CHOICE MOUNTAIN PROPERTY

Here situated are 200 "beautiful acres located between Boulder and Estes Park, Colorado. A quick acting buyer may take advantage of the very special price only $275 per acre. Terms available Write, wire or call owner for appointment

JOSEPH ERNI
P. O. Box 1193 — Boulder, Colorado
Phone: Areal Code 303 — HI 3-3571

COOL — COLORFUL — COLORADO
First Offering From Principal
LARGE LAKE
HUGE ½ ACRE CHOICE SITES ON A TREMENDOUS BEAUTIFUL LAKE
Ideally Located
50 Miles from Denver — 35 Miles to Boulder
Planning Boat Marina, and Golf Course. Excellent Facilities for Boating, Swimming, Fishing, Water Skiing and Hunting
WATER — SEWER — AND PAVED STREETS Planned
Only 5 Minutes from City
SALE PRICE ONLY $2,695 Per Site — Terms
Only 209 Sites Remain
Write, Wire or Call Owner for Appointment
JOSEPH ERNI
P. O. Box 1193 — Boulder, Colorado
Phone: Area Code 303 — HI 3-3571

OUTSTANDING PROPERTIES NOW BEING OFFERED FOR IMMEDIATE SALE

This is by far one of the finest located nurseries in North C a r o l i n a. Contains 20.75 acres, also 1.5 acres of nursery plants accross highway. Office building with heat and hot water, 2 homes for labor, good outbuildings, propogating house, 6 acres under permanent irrigation. One pond with 14 ft. of water, 6 wells, yields ample water supply. Six acres shade grown plants. Trucks, tractors, farm equipment of all kinds; spraying machines and a tremendous stock of fine nursery. Everything goes except house furniture..It also adjoins an 18 hole golf course.

Total Price $100,000 with excellent terms

ALSO NEAR PETERSBURG, VIRGINIA
750 acre cattle ranch. Includes beautiful 18 room mansion. Seven baths, 40 x 60 swiming pool. Filter system; was offered fifty thousand dollars for timber alone. Three hundred acres of open land. W e l l landscaped. Ideal turkey, rabbit and quail hunting. Worth $425,000.
Total Price: $195,000 plus cattle. Terms

ALSO RICHMOND, VIRGINIA
256 acres opposite country club and five million dollar apartment building being constructed, with 371 choice acres nearby, te potential is unlimited. Listed below are additional offerings... T h e r e must be one especially for you.....
Thirty-five acre Motel and housing development; b e s t t e r m s. 2,250 acre hunting club, 6,000 acres of good land and timber, eight hundred for $20,000 on water and paved road. Several tracts near big cities, tobacco farms, cattle and grain farms, timber lands and t i m b e r, all kinds of lumber plants.

SOUTHERN LAND TIMBER COMPANY
P.O. Box 700 Dept. SA Wilson, North Carolina
Phone: 919 — 243-4262 after 6:00 P.M.

SLA. 134-ta Moterų Kuopa Daug Atliko Šioje Sueigoje

Rengiasi Atžymėti 40 Metų

Balandžio 4 d., šios kuopos mėnesiniame susirinkime aptarta keletas svarbių reikalų. Priimtas protokolas ir perskaityti laiškai nuo: A. Hornienės, M. Vischiulienės, E. Kulienės ir H. Čižauskienės.

Fin. sekr. K. Austin iš buvusios žaidimo popietės, pateikė išsamų pranešimą, kad svečių būta pilnutėlė salė, daug vertingų dovanų, stambių išlaimėjimų ir daugybė skanių vaišių. Tai buvo maloniai praleistas laikas ir kartu praturtėjo kuopos iždas.

Buvo svarstyta ir kuopos 40 metų veiklos sukaktis, surišta su dr. Stp. Biežio pagerbimu. Taip pat nutarta dalyvauti Sandaros bankete ir prisidėti prie SLA prezidento P. Dargio pagerbimo. Sudarant tam tikra reprezentaciją.

Aptarti ir gegužinės reikalai, kuri įvyks gegužės 19 d. Onos Bruzgulienės sode.

Nutarta sekančiam kuopos susirinkime, kuris įvyks gegužės 2 d., po susirinkimo turėti ir paskaitą sveikatos klausimu. Numatyta pakviesti dr. Stp. Biežį.

K. Katkevičienei paaiškinus SLA Aušros vajaus reikalų svarbumą ir susilaukta dvi naujos narės: Barbora Šperbelienė ir p. Rančienė.

Aptarta ir Chicagos Lietuvių istorijos leidimas, paremiant knygą ir įrašant SLA 134-os Moterų kuopos istoriją. Tą reikalą pavesta sutvarkyti K. Katkevičienei.

Visoms buvo maloni staigmena, susirinkime turėti, tiks ką iš Lietuvos, Suvalkijos atvykusią viešnią Barborą Šperbelienę, kuri susirinkusių buvo šiltai sveikinama ir prie kavutės tęsėsi su ja nuoširdūs pasikalbėjimai.

Gimtadienio proga pasveikintos: H. Čižauskienė ir Ona Ambrozas. Joms pareikšta gerų linkėjimų ir padainuota gražių dainelių ir pavaišinta skaniais pyragais.

— K. Katk-nė

Visiems Nuoširdi Mūsų Padėka

Už surengtą kovo 31 d. Hollywoodo svetainėje, žaidimo popietės gražų pasisekimą, širdingai dėkojame: Sandarai, Naujienoms, Tėvynei, Sofijos Barcus šeimos ir Margučio radijams, už minėto parengimo pranešimus.

Taip pat, už labai vertingas ir gražias dovanas: suteikė Universal Savings and Loan Association, Mutuala Federal Savings Loan Association, St. Anthony Savings and Loan Association, Chicagos Savings and Loan Association, Beverly Hills gėlininkams p-nams Gužauskams, Yanas Hardware Store.

Čia išvardintieji, tikrai yra verti, ne tik dėkingumo, bet ir visų mūsų paramos.

Visoms narėms, aukojusioms gražias dovanas, kavą ir visas vaišias ir nuoširdžiai dirbusioms, taip pat nuoširdžia padėka.

Visiems svečiams, viešnioms už atsilankymą ir mūsų parėmimą, širdingai dėkojame.

SLA. 134-tos Moterų Kuopos Valdyba

Areštavo "Spekuliantus"

Policija Maskvoje areštavo keletą žydų, kurie pardavinėje macas juodoje rinkoje. Tas macas jie patys iškepdavo.

Tuom tarpu sovietinė valdžia yra uždraudusi kepti macas valstybinėse kepyklose.

Norėtų Patirti

Mažas berniukas, kurį nubaudė tėvas, pribėga prie motinos verkdamas ir klausia:

— Mamyte, ar galima gauti divorsą nuo tėvo?

Sukilimas 1863 m. Lietuvoje Prieš Maskolių Jungą.

Laivą, Kuris Vežė Ginklus, Sulaikė Vokiečiai

Besiruošdami 1863 metų sukilimui, žemaičių vadai buvo užpirkę Anglijoje ginklų ir pasamdė laivą "Ward Jakson" nugabenti juos į Palangą.

Tas laivas su 185 savanoriais, išplaukė iš Southbend uosto kovo 21 dieną, 1863 metais. Bet toji ekspedicija nebuvo sekminga. Savanoriai neišlaikė karinių paslapčių, o kas svarbiausia, anglas — tarpininkas supirkime ginklų, pasirodė išdavikas ir apie viską pranešė rusų valdžios agentams.

Laivui pasiekus Kopenhagą, anglų įgula atsisakė toliau plaukti, ir jų vieton teko pakviesti danų jūrininkus. Malmoe uoste caro atstovui pareikalavus, švedų valdžia areštavo laivą.

Vienok tam laivui pasisekė išsprukti nakties metu iš to uosto ir perplaukti skersai Baltijos jūros. Bet plaukiant į Palangą, laivą pagavo vokiečiai ir privertė jį pasukti į Klaipėdos uostą. Ten ginklai tapo konfiskuoti, o savanoriai tuo pačiu laivu buvo grąžinti į Angliją.

Liepos Medžiai Išgyveną Iki 1000 Metų

Liepos buvo mėgiamas lietuvių medis. Jomis apsodindavo kelius, sodus ir sodybas.

Senesniais laikais būdavo ir ištisai liepų miškai, bet vėliau jie ėmė nykti.

Liepos auga ir tolimesnėje šiaurėje, pasiekdamos pusę Suomijos, tai yra toliau, negu ąžuolai. Jos išgyvena kartais iki 1000 metų.

Liepos yra iš senovės gerbiami ir apdainuojami medžiai. Jos teikdavo mūsų seneliams medžiagos statinėms dirbti, vyžoms pinti ir žiedų gydytis.

Liepos žiedelius uoliai renka ir bitės, kraudamos medų.

Svarbu Jam Žinoti

— Kodel tamsta nori su juo pasimatyti? — paklausė kalėjimo užveizda.

— Matote, norėčiau patirti kokiu būdu jis sugebėjo įsibriauti į mano namus, nepažadindamas žmonos.

Rupūžė be maisto gali išgyventi ištisus metus.

Gana Blogi Daržovių Auginimo Reikalai

Vilniaus radijas, agronomo Jonyno žodžiais, pripažino, kad pastaraisiais metais daržovių auginimas kolchozuose ir kt. ūkiuose nekilo, tuo tarpu, kai gyventojų poreikiai esą smarkiai išaugę.

Latvijoje daržovių išauginama du kartus daugiau, kaimynai Lietuvą pralenkią ir daržovių auginimo mechanizavimo lygiu. Dabar prikišta, kad Lietuvoje daržovės, net ir sovchozuose, auginamos mažuose plotuose.

Tikimasi, kad specializuoti daržininkystės ūkiai sovchozuose 1965 m. išauginsią 19,000 to daržovių miestų gyventojams, tačiau, pasirodo, kad dabar tų daržovių paklausa siekia 30-40.000 to. Be to, nemažai daržovių reikia ir jas perdirbančioms įmonėms. Vilniaus komunistų spaudoje jau paskelbtas nutarimas dėl priemonių daržovių gamybai padidinti ir jomis geriau aprūpinti miestų gyventojus. Tai vis planavimai ir pažadai, o daržovių vis trūksta.

Viskas Propoganda

Komunistų leidžiamam laikraštyje "Tarybų Latvija" koks tai Jurys Brinkmanis įdėjo savo iš p i r š t o išlaužtus spėliojimus apie tai, koks bus gyvenimas Sovietų Sąjusgoje 1980 metais.

Pasak jo, per tą laikrotarpyje įvykstą nuostabus pasikeitimai. Kiekvienai šeimai bus užtikrintas b u t a s su atskira vitrtuve; darbininkai ir kolchozininkai dirbs tik 4 valandas per dieną. Po 17-kos metų niekas nesakys "tai yra m a n o", bet "tai yra mūsų." Maisto ir drabužių bus pagaminama tiek, kad žmonės nespės jų išpirkti.

Taip, viskas bus puiku ir gerai tolimesnėje ateityje, bet panašius t u š č i u s pažadus komunistai svaido jau nuo 1917 metų. Bet vietoje užtikrinamo ateityje "rojaus", ten buvo, yra ir pasiliks tikras pragaras.

Nepastebi Gerų Ypatybių

Jaunas vyrukas skundžiasi merginai:

— Panelė ištikro neįvertinate manęs. Jei aš būčiau jūsų vietoje, tai negalėtum gyventi be manęs.

Nikotina, kuri yra tabokoje, sudaro labai stiprius nuodus. 8 nikotino lašai gryname stovyje gali užmušti arklį į vieną minutę.

J I B

J. BREIVE & SON LAB.,

1437 SO 49TH AVE. CICERO 50, ILL.

Telephone: OLympic 2-5121

DIRECTIONS

1. SHAKE WELL BEFORE USING
2. Warning: Avoid getting into eyes and ears.
3. Wet the Scalp well, and rub in good, and leave on.
4. Use twice a week. Later more often as needed.
5. Cures—Dandruff, Falling Hair, Itching, Sores and Pimples. Revives the roots and natural hair color.
6. FOR EXTERNAL USE ONLY.

REMARKABLE DISCOVERY

We discovered a new medication for hair and scalp care " JIB ". It's listed in the Red Book for 1962.

JIB is sufficiently activated to remove dandruff, itchiness, falling hair, spliting ends, etc. Newly discovered as an excellent hair root feeder.

JIB, not only strengthens the hair root growth,but actually assists grey hair in regaining its original shade,until, finally, regains its natural color.

By using this truly remarkable preparation, you can positively eradicate scalp troubles and restore your hair to natural beauty,entirely free from all scalp indispositions.

Consumers and doctors are testifying to the unique powers of this new JIB hair restorer. A healthy hair of the head will change your whole outlook as well as your whole appearance. This applies equally to both sexes.

Why than suffer by being grey or bald. Men and Women praise the effectiveness of this medication try it and you will eagerly tell your friends and neighbors about J I B.

J I B. New Product Liquid 8 oz.(Use 16 times) Use once or twice weekly or once every two weeks.

By request we will send it to you postpaid $ 5,50 ¢ or C.O.D.- plus $.50 ¢.

L A B.,1437 So. 49th Ave., Cicero 50, Ill.

DRUG'S. 5000 W. 16th St., Cicero 50, Ill.

Very truly yours

J. Breive & Son

METINĖS APYSKAITOS

Biznio Užbaigimo IŠPARDAVIMAS

TRYS AUKŠTAI PUIKIŲ NAMAMS BALDŲ LABAI ŽEMOMIS KAINOMIS!

SUTAUPYKITE 50% IR DAUGIAU ant daugelio daiktų!

Padarius metinę inventoriaus apyskaitą mes atradom, kad sąryšy su blogu oru ir sąlygomis, nepareinančiomis nuo mūsų, inventorius yra perkrautas ir todėl esame priversti jį parduoti drastiškai sumažintom kainom. Pirkite dabar!

ATSARGAS SUDARO GARSIŲ FIRMŲ PREKĖS

Salionas
SOFOS
2 GAB. KOMPLEKTAI
3 GAB. "SECTIONALS"
2 GAB. "SECTIONALS"
MINKŠTOS KĖDĖS
ATLOŠIAMA KĖDĖ
SUKAMA KĖDĖ
SOFA - LOVA
"OVERNITER"
STALIUKAI
STALINĖS LEMPOS
STULP. IKI ŽEMĖS LEMP.
SIENŲ PAPUOŠIMAI
KAMBARIŲ PERSKIRIMAI
RAŠOMIEJI STALAI
KNYGOMS SPINTOS
PLOKŠTELĖMS SPINTOS
PELENIN. SU STOVU

Miegamasis
3 GAB. KOMPLEKTAI
KOMODOS
KOMODOS SU VEIDROD.
NAKTINIAI STALIUKAI
SPIRUOKL. MATRASAI
MATRASAI
"CEDAR" KOMODOS
PRISTATOMOS LOVOS
HOLLYWOOD LOVOS
VAIKAMS LOVYTJS

Valgomasis
7 IR 9 GAB. KOMPLEKTAI
PAVIENIAI GABALAI

Virtuvė
SPINTELĖS
5 IR 7 GAB. KOMPLEKTAI
KĖDĖS, AUKŠT. KĖDĖS
IR TAIP TOLIAU

Namų apyvokos reikmenys
DUJŲ VIRIM. KROSNYS
ŠILDYTUVAI
ŠALDYTUVAI
"FREEZERS"
SKALBIMO MAŠINOS
TELEVIZIJOS
HI FI KOMBINACINIAI RADIJAI, PATEFONAI

Įvairūs
SKALBIN. DĖŽĖS (HAMPERS)
KORTŲ KOMPLEKTAI
BARAI IR SUOLAI
VEŽIMĖLIAI
KILIMĖLIAI
VENTILIATORIAI
TELEFONINIAI SUOLAI

PLIUS 1001 ĮVAIRŪS REIKMENYS

GRYNAIS AR KREDITAN

Visi daiktai buvo ankstyvesniuose išpardavimuose

Atsargos daugelio daiktų

Krautuvė atidara pirmadienį ir ketvirtadienį nuo 9:30 iki 8:30 val. vak.
Trečiadienį nuo 9:30 iki 1 val. dieną.
Antradienį, penktadienį ir šeštadienį nuo 9:30 iki 5:30 val.
Sekmadienį nuo 11 iki 4 val. popiet.

NEMOKAMAS PRISTATYMAS VISŲ DIDESNIŲ REIKMENŲ

IŠPARDAVIMAS VYKSTA DABAR

ROOSEVELT FURNITURE CO., Inc.

FELIX RAUDONIS M. BERTULIS

2310 West Roosevelt Road, prie Ogden Avenue

Member of Lithuanian Chamber of Commerce of Illinois

Bridgeporto didžiausia taupymo ir paskolų bendrovė kviečia Jus šiandien atsidaryti taupymo sąskaitą. Mes siūlom įvairius patarnavimus, mokam didesnius nei vidutinius dividendus ir siūlom "bonus" taupymo planą žmonėms, turintiems didesnes sumas investavimui. Čia rasit nemokamai mašinoms pastatyti vietą bei galimybę taupyti paštu, jei taupysit pas DISTRICT SAVINGS. Žemas procentas morgičių paskoloms.

"Where people make the difference"

DISTRICT SAVINGS

3430 SOUTH HALSTED • CHICAGO 8, ILLINOIS
ASSETS OVER $23,000,000.00 ESTABLISHED 1897
ALBERT J. AUKERS, PRES.

NARYS LIETUVIŲ CHAMBER OF COMMERCE

Dirbame Duris ir Langus

PAGAL UŽSAKYMŲ

Durys iš Lauko, 1¾ Colių Storio nuo $21 ir Aukščiau

Taipgi Turime Pagamintų Durų nuo $9.50

IR AUKŠČIAU

ZOLP MILLWORK

3554 So. Halsted Street YArds 7-2576

Praktiška Mašina Bulvėms Tarkuoti

ŽINKA VALGYKLOMS IR PRIVATINIEMS NAMAMS

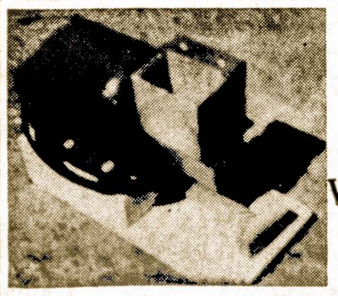

Gerai Atlieka Darbą, Lengva Operuoti, Nebrangiai Kainuoja.

Ši Mechaniška Tarka Yra Mano Paties Pagaminta.

VIKTORAS J. SCHULTZ

102 Spring Street
WILLOW SPRINGS, ILL.

Dėl informacijų, pašaukite TErminal 9-6823.

Lietuvių Prekybos Butas Paskyrė Jiems Atžymėjimus

Kovo 29 d. Petro Vilkelio namų ir žemės pardavimo raštinėje 2444 West 71 St. įvyko Lithuanian Chamber of Commerce of Illinois direktorių posėdis.

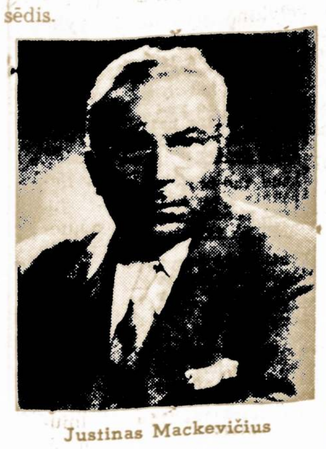

Justinas Mackevičius

Be kitko, LPR pirm. dr. Joseph B. Jerome pranešė, kad Chicagos mėro Richard J. Daley sudaryta komisija pagerbimui vyresniųjų Chicagos piliečių, prisiuntė sekret. dr. Kaziui Drangeliui laiška, kuriame nurodo, kad LPR iš savo narių tarpo paskirtų pagerbimui užsitarnavusį pilietį. Patarė pagerbimui skirti vyrą ar moterį, kuris — yra sulaukęs 60 metų amžiaus ar daugiau ir esąs pasitarnavęs kultūrinėje bei visuomeninėje veikloje.

Dr. J. B. Jerome pateikė sumanymą, kad pirmasis Lithuanian Chamber of Commerce of Illinois prezidentas Justinas Mackevičius būtų paskirtas Chicagos garbės piliečiu (ponas Mackevičius buvo vienas ir šios organizacijos steigėjų) Direktoriai pirmininko sumanymui pritarė ir Justinas Mackevičius buvo įtrauktas į Garbės Piliečių sąrašą.

Chicagoje pagerbimui Vyresniųjų Piliečių Savaitė prasidės balandžio 26 ir tęsis iki gegužės mėnesio 5-os dienos. Pagerbimo ceremonijos įvyks šio mėnesio 26 d. 10 val. ryto miesto seniūnų rūmuose. Ceremonijų metu Chicagos mėras Richard J. Daley kiekvienam jų įteiks pagerbimui atžymėjimą.

Ryšyje su vyresniųjų piliečių pagerbimu Chicagos šiaurės ir pietinėse miesto sodų patalpose įvyks paradai. Ten bus rodoma, kokia pažanga yra padaryta meno, kultūros ir kitų darbų srityse. Bus pateikta eilė įvairių pasilinksminimui programų, kurie bus skirti vyresniųjų visuomenės veikėjų pagerbimui.

Gegužės 19 d. Ambassador West viešbutyje 1300 N. State St. Guildhall salėje įvyks Lithuanian Chamber of Commerce 30-tas metinis banketas. Prieš vakarieną, kurie įsigys bilietus ($12.50 ypatai) bus patarnaujama Keturių Jurgių Kambaryje kokteliai nemokamai.

Vakarienės ir šokių metu gros Jono Byansko orkestras. Vakaro programa bus trumpa. Sveikinimo žodį tars LPR pirm. dr. Joseph Jerome. Mėninę programą atliks, buvęs Metropoliton Operos dainininkas Algirdas Brazis.

Julius Kuzas

Lithuanian Chamber of Commerce of Illinois paskyrė Juliui Kuzui atžymėjimą už atliktą gerą darbą organizacijos veikloje. Jam atžymėjimą įteiks banketo metu. Julius Kuzas ir jo žmona Theodora yra nepailstančios energijos veikėjai lietuvių visuomeniniuose darbuose.

— Fr. Bulaw

Scena ir Literatūra

Vienai Hollywoodo žvaigždei režisierius pasiūlo rolę savo naujai filmai:

— Aš esu linkęs paskirti jums Lady Mackbeth rolę, tikiu jūs esate susipažinę su Shekespiru?

— Ne, bet aš tikiu, kad jis mane pažįsta.

Dauguma moterų — yra mįslės, kurios tol mums įdomios, kol mes jų neatspėjam. —

Rousseau

ŠEIMININKĖMS PATARIMAI

"Pound Cake" Kepimas

Praėjus Velykų šventėms ir suvartojus iškeptus toms šventėms ragaišius, pasigaminkite ir populiarų "pound cake". Tam tikslui paimkite

1 puoduką margarino
1 ir pusę puoduko cukraus
6 kiaušinius
1 aukštuką miltų (all purpose)
1 šaukštuką baking (powder)
ketvirtą dalį šaukštuko druskos
truputį vanilios

Sutrink kartu cukrų su margarinu, pridėk kiaušinius ir gerai išplak. Pridėk persijotus sausus priedus ir vanillą. Sumaišyk tik tiek, kad viskas susijungtų. Sudėk į keptuvę ir laikyk krosnyje vieną valandą prie 350 laipsnių karščio.

Ekonomistai Susirūpinę Kad Amerikiečiai Permažai Valgo

Washingtonas. — Amerikiečiai vis labiau turtėja, bet nei kiek daugiau nevalgo. Tas ir rūpima Agrikultūros departamentui.

Vidutiniškas amerikietis suvartojo ūkio produktų 1962 metais beveik tiek pat, kiek 1956 m. ir tik truputį daugiau, negu 1947-49 metais, pareiškė dr. Willard Cochrane, agrikultūros departamento ekonomijos direktorius.

Šis ekonomistas pastebėjo, kad amerikietis vartotojas pakeitė savo maisto pirkimo paprotį.

Amerikietis pastaruoju metu perka daugiau vištienos, jautienos ir kai kurių daržovių bei vaisių. Mažiau perka kiaušinių, pieno, sviesto, grūdų produktų ir iki šiol bulvių.

Bet įdomiausia, anot, dr. Cochrane yra tai, kad amerikiečio įplaukos ir vis didėja, tačiau jis suvartoja tiek pat maisto, kiek prieš kelis metus.

Kiaulių Apgynimas

Towcester, Anglija. — Farmeris Robert Copping užsimokėjo $155 pabaudos už žiaurų elgesį su trylika kiaulių.

Prokuroras įrodinėjo teisme, jog nuimtos fotografijos rodo, kad gardas kiaulėms primena nazių ir bolševikų koncentracijos stovyklas.

Ne Visai Aiški Amerikiečių Politika Kubos Atžvilgiu

Keisti Dalykai Dedasi Kuboje

Rašo P. DAILIDĖ

Šiuo metu atslūgęs įtempimas bendroje politikoje vel pradeda didėti. Azijos pietryčiuose raudonieji, susidūrę su sunkesnėmis kovos sąlygomis Vietname, užsimojo atsilošti Laose, užpuldami neutraliosios vyriausybės valdomas sritis ir tuo sulaužydami įvykusius susitarimus del taikos Laose.

Išbuvęs kurį laiką lyg pamirštas Berlyno klausimas, dabar vel keliamas. O čia pat, Amerikos pašonėje Chruščevo pažadėtas Sovietų kariuomenės atitraukimas iš Kubos liko neįvykdytas, ir sukelia šiam kraštui nemažo susirūpinimo.

Washingtono politiniai ekspertai aiškina padidėjusį Sovietų kietumą užsienio politikoje vidujiniais Sovietų Sąjungos sunkumais. Nurodomi čia ir ūkiniai raudonosios imperijos negalavimai, ir nesutarimai raudonųjų vadeivų tarpe, ir augąs politinis Sovietų piliečių susipratimas, sudaras pavojų nusistovėjusiai bolševikų valdžios sistemai.

Tai kad nukreipus ir savo krašto ir užsienių akis nuo tų raudonųjų negerovių, Kremlius dabar, girdi, ir griebiasi Sovietų seniai išmėgintos priemonės — užsienių politikos suaktyvinimo.

Gal toks aiškinimas ir pagrįstas. Tačiau oficialinė Washingtono politika sakytą Kremliaus "pajudėjimą" sutiko gana savotiškai. Iš šalies žiurint, atrodo, kad sunkesni bolševizmui laikotarpiai kaip tik turėtų būti išnaudoti laisvojo pasaulio politikai pravesti.

Tokių laikotarpių metu turėtų būti keliami laisvojo pasaulio reikalavimai Sovietams, o ne laukiama, kol Kremlius susidoros su jam kilusiais sunkumais ir iš savo pusės pradės statyti reikalavimus. O jau visai nesiderina su logika daromi tokiais atvejais nusileidimai Sovietams. Tuo tarpu šio krašto politikoje su tokiais reiškiniais susiduriame.

Ypatingai Yra Ryškus Šiuo Požiūriu Politiniai Posukiai Del Kubos

Paaiškėjus, kad Castro yra Maskvos agentas, Washingtonas Kubos reikalu buvo iš pradžių užėmęs visai aiškią poziciją. Kuba priklausė prie Amerikos valstybių organizacijos ir pagal Monroe doktriną nei Europos nei Azijos kraštai neturėjo teises kišti į Kubą savo nagus. Juo labiau Sovietų Sąjunga neturėjo teisės paversti Kubą savo karine baze.

Delto Washingtonas turėjo pilno pagrindo užaliarmuoti šio kontinento kraštus del Sovietų įsiveržimo. Privežant Sovietams į Kubą tolimo skridimo raketų ir bombonešių, tas įsiveržimas pradėjo darytis pavojingas ne tik mažoms Centrinės Amerikos valstybėms, bet ir šiam kratui. Washingtono politika čia negalėjo būti kitokia, kaip tik reikalauti Sovietų pasitraukimo iš Kubos.

Drauge buvo remiama ir skatinama Kubos pabėgėlių šiame krašte veikla, nukreipta į Kubos išlaisvinimą iš raudonosios vergijos. Čia buvo nueita net iki įgarsėjusios Bay of Pigs invazijos, užsibaigusios katastrofa delto, kad lemiamu laiku buvo atšaukta tai invazijai aviacijos parama. Del to atšaukimo Castro pelnė iš šio krašto 53 mil. dolerių, o Kuba galutinai pavirto Sovietų arsenalu. Tačiau prezidentas Kennedy užtikrino kubiečius, kad jų žygio veliava vis vien bus iškelta laisvoje Kuboje.

Tačiau Kovo Mėn. Pabaigoje Visa Kubos Laisvinimo Veikla Liko Uždrausta

Kubiečių įsigyti salos puolimui laiveliai ir ginklai liko konfiskuoti, jų vadams uždrausta iš jų gyvenamos vietos pasitraukti ir įvesta faktiška Floridos pakrančių blokada, kad neklaužados Kubos laisvės kovotojai kaip nors neprasiveržtų. Už to uždraudimo gi peržengimą pagrasinta kalėjimu.

Toks posukis politikoje del Kubos sukėlė nemažą nusistebėjimą ne tik pabėgėliams, bet ir plačiajai šio krašto visuomenei. Per spaudos konferenciją prezidentas Kennedy paaiškino, kad kubiečių puolimai savo tikslo nepasieks, o tuo tarpu Sovietai galį panaudoti tuos puolimus savo pasiteisinimui del ginkluotų pajėgų iš Kubos neatitraukimo.

Kai ligi šiol nėra žinomos visos sąlygos, kuriomis spalių mėn. buvo sutartas, po ryžtingai paskelbtos blokados, Kubos krizės likvidavimas, tenka darytis išvadą, kad tuo susitarimu šis kraštas yra ne tik patsai įsipareigojęs Castro Kubos neliesti, bet ir pasižadėjęs saugoti raudonųjų ramybę Kuboje nuo užpuolimų iš šalies. Už tai Chruščevas apsiėmęs atsiimti Sovietų ginkluotas pajėgas iš Kubos. Delto, girdi, kol eina Kubos užpuolimai, Sovietai gali savo ginkluotų pajėgų neatitraukti.

Toks kubiečių veiklos suvaržymo pagrindas būtų suprantamas. Bet ar derėjo šiam kraštui spalių mėn. blokados metu prisiimti Castro režimo saugotojo vaidmenį?

Nedaug Pavasarių

Pasak garsios Greenwich observatorijos Anglijoje, bėgyje pastarųjų 10 metų turėta tame krašte tik 3 pavasariai.

Likusiais 7 metais pereita nuo žiemos šalčių tiesiai į vasarą.

Tėvo diena — tokia pat kaip ir motinos, tik dovanos būna daug pigesnės.

„VARPO" Choro

Iš Toronto

KONCERTAS

Įvyks š. m. gegužės 19 d. (sekmadienį) 3 val. p. p. Marijos Aukšt. Mokyklos salėje. Bilietai jau gaunami Marginiai, 2511 W. 69th St., tel. PR 8-4585, Tvero brang. kraut., 2646 W. 69th St., tel. RE 7-1941, Daina TV, 3321 So Halsted St., tel. CL 4-5665, Memėnų krautuvėje, Cicero, 1439 So. 49th Ave., tel. TO 3-5750, Jonaičio vaist. 2735 W. 43rd St., tel. VI 7-9695. — Koncertą rengia JAV LB Kultūros Fondas.

KVIEČIAME VISUS DALYVAUTI GRAŽIAME

Sandaros Bankete

Sekmadienį, Gegužės 5-tą, 1963 m.

LIETUVIŲ AUDITORIJOJE

3133 South Halsted Street

Lietuviškos Vaišės, Meninė Programa ir Gerų Mūsų Tautiečių Susiburimas

Atsilankykite Patys ir Pakvieskite Savo Bičiulius

Pradžia 4:00 val. popiet — Įžanga $4.50

SVARBUS PRANEŠIMAS-
NAUJOS TAUPYMO SĄSKAITOS

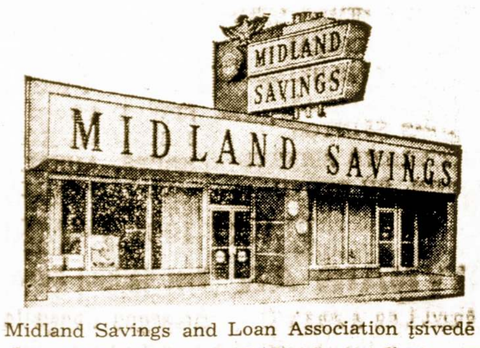

Kiekviena Sąskaita ligi $10.000 yra apdrausta Federal Savings and Loan Insurance Corporation, agency of U. S. Government.

Taupykite Midland Savings Bendrovėje

Mes Mokame

5% ant 4 metų bonus sąskaitų

5½% ant 8 metų bonus sąskaitų

Midland Savings and Loan Association įsivedė naujos rūšies Pinigų Taupymo Sąskaitas ant kurių nereikia raportuoti dividendų ar mokėti mokesčius per 4 ar 8 metus. Toks dividendų raportavimo atidėjimas yra labai naudingas ypač tiems, kurie neužilgo numato išeiti į pensiją, nes tuomet jiems teks mokėti daug žemesnius mokesčius arba net ir visai nemokėti.

Nereikia Raportuoti Dividendų
Nereikia Mokėti Taksų Per 4 ar 8 Metus

Dėl papildomų informacijų kreiptis į

MIDLAND SAVINGS & LOAN ASS'N

4040 Archer Avenue — Chicago 32, Illinois — Telefonas CL 4-4470

Chicago Savings bendrovės naujai padidinta įstaiga su dviem kiemais automobiliams užima 290 pėdų plotį. Tai viena įdomiausioji ir mūsų klijentų patogumui puikiausiai įrengta įstaiga Chicagoje. Aukšti dividendai, apdraustas saugumas, skubus ir malonus patarnavimas. Taupykite ir skolinkite pinigus Amerikos Lietuvių Sostinėje — Marquette Parko apylinkės centre.

Taupykit ir Skolinkit Pinigus Lietuvų Sostinėje Marquette Parke

VALANDOS:
Pirmadienį 12 iki 8 po pietų
Antradienį 9 iki 4 po pietų
Trečiadienį uždaryta visą dieną
Ketvirtadienį 9 iki 8 po pietų
Penktadienį 9 iki 8 po pietų
Šeštadienį 9 iki 12:30 po pietų

4½ % On Investment Accounts

Member of Lithuanian Chamber of Commerce of Illinois

CHICAGO SAVINGS and LOAN ASSOCIATION

6245 South Western Avenue — Chicago 36 — Phone GRovehill 6-7575

Per Šerengą

RAŠO PUSTAPĖDIS

Neseniai Chicaga ir kitus miestus aplankė vaikų choreis iš Lenkijos. Žinoma, vaikai, tai vaikai — keliauti jiems tikras malonumas. Bet jie vargiai ar supranta, kad Gomulka panaudoja juos komunistinei propagandai.

o-O-o

Kaikurie mano, kad Jonikas yra vyriausias "Vilnies" redaktorius. Tikrenybėje gi jis yra po Andriulio pantapliu. Andriulis yra po Bimbos pantapliu, Bimba po Sniečkaus, o pastarasis po Chruščiovo.

Tai va, kylys kylį stumia, o šlėga visus.

o-O-o

Vienas tavorščius parašė eiles, kuriu pacituosiu vieną posmą: "Savo džiaugsmą drasiai aš išreikšti galiu: žengia darbo klasė Lenino keliu."

Kam dar čia girtis su tuo Lenino keliu, kuris ištikrųjų yra plėšiku ir galvažudžiu kelias! Pirmiau žengėtė Stalino keliu, o dabar Chruščiovo, o tas kelias koks buvo, toks ir pasiliko.

o-O-o

Kaikurie labai džiaugiasi Chicagos miesto išvaizda. Ji esanti taip graži, kad ja tik reikia džiaugtis. Pats gi miestas sekmingai progresuoja.

Jeigu taip, tai kam čia reikalinga namu savininku organizacija? Juk Chicaga švari, o taksai maži.

o-O-o

Kai lietuvis parvažiuodavo i savo krašta iš Anglijos ar Prancūzijos, tai ji vadindavo lietuviu. Bet iei kas parvykdavo i Lietuva iš Amerikos, tai toki vietiniai vadindavo amerikonu.

O tuom tarpu tokie svečiai mažai kuom skirdavosi vieni nuo kitu, gal tik tiek, kad atvykę iš Amerikos būdavo kiek turtingesni.

o-O-o

Labai malonu klausytis kai sočiai prisivalges žmogus ima reikšti užuojautos alkaniems, nors toji užuojauta apsiriboja tik žodžiais.

Panašus nenuoširdumas pasireiškia ir pas laisvus žmones, kurie daug kalba apie pavergtas tautas, bet nepajudina piršto palengvinti jų būvį.

o-O-o

Šiuo metu yra nemažai tokių mūsu tautiečių, kurie visur važinėja, o paskiau aprašo savo kelionės įspūdžius. Man tokie aprašymai patinka, tik kartais du žmonės, aplankę tą pačią vietą ar šalį, skirtingai atsiliepia apie ją.

o-O-o

Jei komunistams pirmiems pasisektų nutūpti ant mėnulio, tai iš ten jie galėtų spiaudyti ant "kapitalistinės" Amerikos gyventojų.

Bet, pagal seną padavimą, ant mėnulio jau sėdi Tvardauskas, kuri ten nunešė kipšas. Vienas ir antras vargiai ar prisiimtu komunistus i savo kompaniją ir jucs, greičiausiai numestu žemyn.

o-O-o

Siųskite paketėlius ir važiuokite aplankyti Lietuvą, nes Maskvos agentams reikia amerikoniškų dolerių atkeliauti į šią šalį. Su rubliais jie toli nenuvyks.

Išnuomuoja Kambarius Phoenix, Arizonoje

Atvykusiems į Phoenix, Arizoną turiu išnuomavimui, kambarius, gerai įrengtus ir gražius, su valgiu ar be valgio. Gera vieta apsistoti musų tautiečiams.

S. A. NORKUS
1701 No. 46 Street
Phoenix, Arizona

"Ateitis" Šokejų Grupė Dalyvaus Sandaros Banketo Programe

Ši atsižymėjusi, ne tik lietuvių tarpe, bet ir visoje Chicagoje, "Ateities" šokėjų grupė, vadovaujama Bruno Shoto, dalyvaus Sandaros banketo programe, sekmadienį, gegužės 5 dieną, Lietuvių Auditorijoje.

Mums tikrai bus smagu pamatyti jų gyvai atliktus ir įspūdingus mūsų tautinius šokius

Štai Kas Reikia Prisiminti Apie Gaunamus Dividendus

Naujas Federalis Įstatymas, Liečiantis Dividendus

Žemiau patiekiame Illinois Savings and Loan League, kurios centras yra Springfield, Ill., svarbų pranešimą, kuris paliečia kiekvieną taupytoją finansinėse bendrovėse. Kalba eina apie federalius taksus nuo dividendų.

Pranešimą spausdiname anglų kalba, taip kaip jis mums buvo prisiųstas p-no Albert J. Aukers, prezidento District Savings and Loan Ass'n, 3430 So. Halsted St., Chicago, Ill. Patariama atydžiai perskaityti, žemiau patiektas informacijas:

Watch your mail for an important notice from every corporation and financial institution paying you interest or dividends. "Uncle Sam needs your number for tax purposes, and most Illinois financial institutions will begin the colecting job soon after April 15th," according to Norton P. Rider, Galesburg, President of the Illinois Savings and Loan League.

A new Federal law requires all banks, savings and loan associa ions, credit unions, insurance companies, and other dividend — paying corporations to request taxpayer identifying numbers from savers and investors. From now on, the numbers will be used in all tax reports and information returns filed with the Internal Revenue Service.

For an individual, the tax account number to be furnished when requested by the savings institution is his social security number. The notice will explain how to obtain a tax number for those who have never worked under social security coverage. For accounts held by corporations, voluntary organizations and certain other legal entities, an employer identification number should be furnished.

Some institutions are already collecting numbers from savers over the counter, but most will mail the official request (IRS Form 3435) giving detailed instructions. Account holders who have requested for personal reasons that no mail be sent to their homes should contact the institution promptly to prevent the required mailing.

"Careful attention to instructions from the Internal Revenue Service on the notice form and a prompt response to your savings institution will make it easier for you, save time, and avoid confusion later on," Mr. Rider noted.

Panašų pranešimą lietuvių kalba, rasite kitame šios Sandaros laidos puslapyje.

Laikrodžiai senovės Lietuvoje rodydavo 24 valandas, o kaikurie net mėnesius bei metus. 15-tam šimtmetyje diena prasidėdavo 3-čią valandą ryte.

Parduodamas Namas

BRIGHTON PARKE parduodamas 2 butų murinis, po 4½ kamb. 6 metų senumo. 2 auto. garazas ir daug kitų įrengimų. Tel. 254-8382

KVIEČIAME SUSIPAŽINTI SU MUMIS PER BALAND. MĖNESĮ.
DIVIDENDAI VISOMS TAUPYMO SĄSKAITOMS MOKAMI
KAS 90 DIENŲ

4½% DIVIDENDUS PRISIUNČIAM PAŠTU
KAS 90 DIENŲ
UŽ INVESTAVIMŲ SĄSKAITAS

Šios sąskaitos ypatingai rekomenduojamos pensininkams, kuriems procentai yra svarbu gauti dažniau, nes iš to pragyvena...

Visos taupymo sąskaitos yra apdraustos iki $10,000 per Federalinės valdžios agentūrą. Pinigai padėti iki 15-tos dienos neša dividendą nuo 1-mos to mėnesio dienos.

Juozas F. Gribauskas, vedėjas, stebi, kaip paukštelis ateina pasidėti pinigus į St. Anthony Savings ir išmainyti savo seną sulūžusį lietsargį į naują.

Per balandžio mėnesį
NEMOKAMAI
LIETSARGIAI

DEPOZITAVĘ $200 AR DAUGIAU TAUPYMO SĄSKAITON, ATSINESTĄ SENĄ LIETSARGĮ GALITE ĮSMAINYTI Į NAUJĄ.

VAIKUČIAMS NEMOKAMAI ŽUIKUČIAI
Plušinis žuikutis padedant $10 ar daugiau vaikučių taupymo sąskaiton

St. Anthony Savings
1447 SOUTH 49th COURT • CICERO 50, ILLINOIS
JUOZAS F. GRIBAUSKAS, Vedėjas
Narys Lithuanian Chamber of Commerce of Illinois
PASKOLOS NAMAMS 5½% iki 25 metų – Mėnesiniais atmokėjimais
Telefonai: 242-4395
656-6330
Biznio valandos: Pirmad. nuo 9 iki 8; šeštad. nuo 9 iki 1; antradieniais, ketvirtadieniais, penktad. nuo 9 iki 5; trečiad. uždaryta visą dieną.

Liūdnas 4 Metų Mirties Prisiminimas

Domininkas Yuochūnas, kuris išsiskyrė iš artimųjų ir viso pasaulio, 1959 metais, balandžio 17 dieną. Sulaukęs 51 metus amžiaus. Gimęs, Scranton, Pa.

Paliko savo gailestingiausią motinėlę, kuri dieną ir naktelę lieja ašarėles ir paliko patėvį Kastantą Zinkevičių ir brolį Albiną Yuochūną ir jo šeimą ir brolio dukterį Sandrą Malvin ir jo šeimą, 4 pusbrolius ir 4 pusseseres ir daug kitų giminių, daug kitų artimų giminių, Lietuvoje.

Domininkas Yuochūnas, būdamas 17 metų, pasidavė vargingam gyvenimui ant vandenų ir vandenyno marinuose. Jam klimatas netiko ir ten turėjo 2 operacijos iš didelio šalčio. Ten jis išbuvo 17 metų. 1944 m., kada jo laivą bombardavo, tai jis išliko gyvas, tik sužeistas pateko į ligoninę. Sužinojęs, kad jo tėvelis žuvo anglių kasyklose, tai jis dar nesusveikęs, apleido ligoninę ir grįžo pas motinėlę į Chicagą. Jis buvo kiek sustiprėjęs, bet jo širdis ir plaučiai ėjo blogyn ir dirbti negalėjo. Motinėlė jį globojo iki mirties. Jam suteikė geriausią patarnavimą.

O dabar, mano brangusis sūneli, Domininkėli, palieki savo mylimą motinėlę. Ilsies šaltoj, juodoj žemelėj, švento Kazimiero kapinėse, Chicagoj, Ill.

Kaišau tavo kapelį brangiausiomis gėlėmis, laistau gailiom ašarėlėm ir taip pat būsiu iki mirties, kada aš atsigulsiu prie tavo šalelės, tai tada būsim, drauge.

Trejos mišios bus atlaikytos jo mirties dienoje: Domininkonų bažnyčioje, balandžio 17 d.

Mes visi tavo artimieji pasilieka didžiausiam liūdesy.

--Tavo motinėlė Ona Zinkevičienė - po tėvais Černevičiūtė.
927 W. 35 Pl., Chicago 9, Ill.

Iš Kurios Pusės Pažvelgsi

— Nepaprastas pasidauginimas divorsų, rodo, jog Amerika yra laisvų žmonių kraštas.

— O padaugėjimas vedybų skaičiaus yra ženklas, jog netrūksta čia ir drąsuolių.

Dievo Karalystės Žinios

Kas domisi Tiesa, tas gali gauti nemokamai pasiskaityti panašaus turinio knygelių, ir traktatų. Reikalaudami šios spaudos. Kreipkities šiuo adresu: L. B. S. A. 212 E. 3rd. Street, Spring Valley, Ill.

Lietuviški Margučiai "Miuncheno Parodoje" Atkreipė Dėmesio

Velyku metu, Munchene - Ludwigsfelde (čia gyvena įvairiu tautybių tremtiniai, nemaža ir lietuvių) buvo surengta tarptautinė velykinė paroda. Ji vyko Caritas - Freizeitheim patalpose, joje su velykiniais margučiais, kitais tautiniais paprocčiais pasirodė daug tautybių, ju tarpe ir lietuviai.

Didelį pasisekima turėjo lietuviškieji margučiai — jų, drauge su lietuviška lėle nuotrauka buvo įdėta žymiausiame Bavarijos ir Pietų Vokietijos dienraštyje.

Aplinkiniais keliais teko patirti, jog pereitą Vasario 16-tos dieną, grupė lietuvių buvo susirinkusi Rasų kapinėse, Vilniuje pagerbti ten palaidotą Dr. J. Basanavičių ir kitų žymių lietuvių kapus.

Bet susirinkusius išvaikė raudonoji policija, o kai kuriuos areštavo.

ABALL ROOFING CO.
Įsteigta Prieš 48 Metus
Stogai - Kaminai - Rinos
Nutekamieji Vamzdžiai

Dedame naujas "copper-alloy" rinas. Jų nereikia dažyti; garantuotos visam laikui. Kaina ta pati kaip ir už galvanizuotas. Taip pat taisome senas rinas, išsmaliname ir dažome. Darbas garantuotas.

Visokius stogus taisom, atnaujiname arba naujai dengiame. Vartojam fiber-asphalt. Garantuota, kad vanduo nepereis.

Kaminai — Mūrinami, valomi ir taisomi. Taip pat įdedame vamzdžius į originalius kaminus: tinka gazo, alyvos ir anglies apšildymams. Sulaiko dregmę.

Dažom iš lauko ir cementuojame - Pilnai apsidraudę - Nemokami apskaičiavimai - Žemiausios kainos.

Atdara dieną ir naktį bei Sekmadieniais

Dirbame žiemos metu

LA 1-6047 arba RO 2-8778

STANKUS
Construction Company

Atliekame planavimo ir statybos darbus gyvenamųjų ir prekybos pastatų. Jūsų pasirinkimui turime virš 300 standartinių projektų.

Ofiso ir namų telefonas

PRospect 6-2013

2741 West 69 Street

Chicago 29, Illinois

APLANKYKITE LIETUVIŠKĄ UŽEIGĄ IR VALGYKLĄ
White Star Club
8258 South Kean Avenue
Willow Springs, Ill.
Savininkai I. ir B. Skrebis
Telefonas TE 9-9595
Ir Spalvota Televizija
Patiekiame Įvairių Valgių
Suruošiame Pietus po Laidotuvių

LIETUVIAI GYDYTOJAI

Tel. ofiso: HF 4-1414
Rez.: RE 7-6867
DR. BR. GAIŽIŪNAS
GYDYTOJAS ir CHIRURGAS
2424 West 71-st Street
Valandos: 1—3 ir 6—8 v. popiet kasdien. Šeštadieniais 1-4 v.p.p.
Trečiadieniais uždaryta

DR. ANNA BALIŪNAS
Akių, Ausų, Nosies ir Gerklės Ligos — Pritaiko akinius
2358 West 63rd Street
(Kampas 63-čios gatvės ir Francisco Avenue)
Valandos: kasdien nuo 10 iki 12 v. iš ryto ir nuo 7 ligi 9 v. vak. Šeštad. nuo 10 ligi 1 val. Trečiadieniais uždaryta. Kitu laiku susitarus.
PRospect 8-3229
Rez.: WAlbrook 5-5076

Tel.: ofiso PR 8-1717
Res. REpublic 7-7868
DR. S. BIEŽIS
GYDYTOJAS ir CHIRURGAS
3148 West 63rd Street
Po pietų 1—3, vakarais 7—9 tiktai antradieniais ir penktadieniais. Treč. ir sekmadieniais ofisas uždarytas.
Rezid. 3241 West 66th Place

DR. VL. KAUPAS
GYDYTOJAS ir CHIRURGAS
VIDAUS LIGOS
736 WEST 35th STREET
(Bridgeport Medical Arts)
Val. vak. 6—8 šešt. 10—1 treč. susitarus
Ofiso tel. 247-0400
Rez. Tel. 737-1377
Dieną skambinti CA 5-5010

Dr. Antanas Rudokas
OPTOMETRISTAS
4455 So. California—YA 7-7381
Tikrina akis ir pritaiko akinius
keičia stiklus ir rėmus
Valandos: 10 ryto iki 8 vak.
(trečiad. uždaryta)
Šeštad. 10 ryto iki 3 p. p.

Žmogaus kūnas turi du milijonus prakaito liaukų.

I do not play cricket because it requires me to assume such indecent postures.
—Oscar Wilde

In examinations foolish ask questions that the wise can not answer.
—Oscar Wilde

DR. C. K. BOBELIS
Inkstų ir Šlapumo Takų
CHIRURGIJA
Telef. 695-0533 Elgin
425 No. Liberty Street
Route 25, Elgin, Illinois
Valandos pagal susitarimą

DR. E. DECKYS
GYDYTOJAS ir CHIRURGAS
Specialiai Nervų Pakrikimai
4063 Archer Avenue
(Prie California Ave.)
Valandos pagal susitarimą
Ofiso Telefonas 247-1002
Namu Tel. PRospect 8-6960

Ofiso Tel.: CLiffside 4-2896
Resid. Tel.: WAlbrook 5-3099
DR. P. STRIMAITIS
GYDYTOJAS ir CHIRURGAS
Bendra ir Specialė Chirurgija
4644 South Ashland Avenue
VAL.: nuo 2 iki 4 val. ir 6 iki 8 v. vak. Šeštadieniais nuo 2 iki 5 val. Trečiadieniais uždaryta.

Telefonas GR 6-2823
Dr. A. Valis - Labokas
GYDYTOJAS ir CHIRURGAS
Specialybė: Akušerija ir Moterų Ligos
2524 West 69th Street
(69os ir Maplewood Av. kamp.)
VAL.: Kasdien 1-4 ir 6-8 vakare
Šeštadieniais 1-4 val. p. p.

Tel. ofiso: VI 2-1581
Rez. PRospect 6-4250
DR. V. VILEIŠIS
GYDYTOJAS ir CHIRURGAS
802 WEST 31st STREET
Priėmimo valandos: kasdien 1-4 p. p. ir 6-8 val. vak.
Šeštadieniais 1-4 p. p.
Sekmadieniais uždaryta

Tel. ofiso HE 4-2123
Rez.: GI 8-6195
DR. V. P. TUMASONIS
CHIRURGAS
2454 West 71st Street
(71st ir So. Campbell Ave.)
Val.: pirm., antrad., ketv. ir penkt. nuo 2 iki 4 ir nuo 6 iki 8. Trečiad. ir Šeštad. uždaryta.

Kas Naujo Chicagoje

Paulina Mažeikienė Grįžo iš Floridos

Išbuvusi daugiau kaip pusę metų North St. Petersburg, Fla., p-nia Paulina Mažeikienė, pardavė ten savo namą ir grįžo į Chicagą. Ji apsigyveno pas savo dukrą ir žentą — Aldoną ir Joną Šerelius, 8239 S. Morgan St., kurie nuvykę į Floridą parvežė ją į namus.

Pastaruoju laiku ji kiek nesveikauja ir ją prižiūri jos dukrą. Linkime jai kuogreičiausiai pasveikti.

PADĖKOS LAIŠKAS IŠ VAKARŲ VOKIETIJOS

Jonas Sabaliauskas, gyvenąs Stuttgarte, vakarų Vokietijoje, prisiuntė padėkos laišką savo giminei, p-niai Paulinai Mažeikienei, kuri užprenumeravo jam Sandarą.

Dėka Sandarai, jis dabar žinąs kas dedasi amerikiečių lietuvių tarpe ir Jungtinėse Valstybėse.

Jiedu Nusipirko Didelę "Bowling Alley"

Pradžioje šio mėnesio Bruno Shotas ir Walter Klemka nusipirko didelę ir gerai įrengtą "bowling alley" prie 76-tos gatvės ir Western Ave.

Biznis šiuo metu jiems gerai vyksta. Bruno Shotas, kaip žinome yra taipgi šokių mokytojas, o dabar organizuoja šokių festivalį Chicagoje šią vasarą.

Išvyko į Baltimore Aplankyti Dukrą

P-nia Ona Šileikienė, 3419 S. Lituanica Ave., su dukra ir žentu išvažiavo automobiliu į Baltimore, Md., aplankyti kitą savo dukrą ir jos šeimą. Jie pasiliks ten porą savaičių.-Joe.

JONAS GAUSHAS JAU GRĮŽO IŠ LIGONINĖS

Jonas Gaushas, gyvenąs Lemont, Ill., buvo patekęs į Hines ligoninę. Dabar jis jau pasveiko ir darbuojasi savo trijų akerių ūkelyje ir aplink ežeriuką.

Jonas ir Ona Gaushai ankščiau gyveno Brighton Parke, bet prieš desėtką metų jie persikėlė į dabartinę vietą.

Lietuviški Valgiai Rengiami Parodai

International Trade Fair administracija siuntinėja brošiūras po visą pasaulį. Eksponatų katalogas ruošiamas. Į jį bus įtraukti ir lietuviški eksponatai.

Ruošiamas sąrašas valgių bei receptų tų tautų, kurios parodoje dalyvauja.

J. Daužvardienė yra pasiuntusi 20 tipingų lietuviškų valgių receptų.

Pereitais metais panašų valgių receptų sąrašą pavartojo per 400 J. A. V. laikraščių.

Kviečia Dalyvauti Mūsų Menininkus

International Trade Fair kviečia lietuvių chorus ir ansamblius dalyvauti programų pildyme parodos metu. Chorų ir ansamblių sąrašą Konsulatas yra patiekęs.

Jeigu yra naujų kolektyvų, kurie praeityje parodos programose nedalyvavo, prašomi prisistatyti Lietuvos Generaliniam Konsulatui, 6147 So. Artesian Ave., Telefonas — REpublic 7-8334.

Dr. Vladas Jovaišas Tapo Palaidotas Danville, Illinois

Pereitą trečiadienį, Danville, Ill. buvo palaidotas Dr. Vladas Jovaišas, kuris mirė po sunkesnės ligos, sulaukęs 66 metų amžiaus.

Iki liga jo neparbloškė, jis buvo valstijos ligoninės vedėjas. Paliko žmoną Aldoną ir sūnų Vladą ir daug giminių.

Išgirsime Jo Dainas Sandaros Bankete

ALGIRDAS BRAZIS

Sandaros metiniame bankete, kuris įvyksta sekmadienį, gegužės 5 dieną, išgirsime dainas ir operos solisto Algirdo Brazio. Jis yra visų mėgiamas ir puikus dainininkas, be kurio neapsieina mūsų koncertai ir banketai.

Charles Brazaitis Pateko į Veteranų Ligoninę

Žinomas mūsų tautietis Charles Brazaitis, 7211 South California Ave., šiuo metu randasi veteranų ligoninėje, kur jam buvo padaryta operacija.

Linkime jam kuogreičiausiai pasveikti.

Justinas Valys, 3115 South Throop St., kuris vasario mėnesyje krisdamas and ledo buvo sulaužęs kojos kaulą, dabar jau pradeda vaikštinėti.

Jis išlaikė koją gipse apie 10 savaičių.

Jieva Bulauskienė Prisiuntė Margučių

Gera mūsų tautietė, p-nia Jieva Bulauskienė, 7117 South Rockwell St., prieš pat Velykų šventes įteikė Sandarai gražiai papuoštų margučių. Ji yra specialistė šioje srityje ir margučių konteste laimėjo prizą.

Ačiū jai už tą ypatingą dovaną.

Įspūdingai Paminėta Prof. S. Kolupailos 70 m. Gyvenimo Sukaktis

Balandžio 6 d. Chicagoje, Akademikai Skautai buvo suruošę prof. Stp. Kolupailos 70 metų amžiaus sukaktuvių minėjimą — vakarienę. Pagerbime dalyvavo apie 150 asmenų.

Sveikino žodžiu: Lietuvos generalinis konsulas dr. P. Daužvardis, Akademikų Skautų viršininkas inž. Vyt. Šliūpas, vyriausieji skautai: O. Zailskienė, A. Dundzila ir E. Vilkas. Taip pat inžinierių ir kitų organizacijų atstovai.

Pagrindinę kalbą pasakė žurn. Bronius Kviklys, o meninę dalį atliko — operos solistė Prudencija Bičkienė ir muz. Algis Šimkus.

Prof. Stp. Kulopaila buvo apdovanotas skautų Geležinio Vilko ordinu ir jam įteiktas dail. Adomo Varno paveikslas apie Nemuną.

Vaišių metu buvo išstatyta prof. Stp. Kolupailos mokslo darbų parodėlė — apie 300 leidinių lietuvių rusų, lenkų, vokiečių, prancūzų ir anglų kalbomis.

TRUMPOS ŽINIOS

Geras mūsų tautietis Jurgis Miliūnas, 720 E. 92 Pl., antradienį, balandžio 23 d. mini savo gimtadienį.

Ona Petraitienė, išbuvusi savaitę ligoninėj, apleido ją ir apsigyveno pas savo dukrą bei žentą — Eleonorą ir Miką Tallanco, 5650 So. Homan Ave. Jos sveikata eina geryn.

Šiomis dienomis mirė ilgametis Bridgeporto gyventojas Jurgis Mocius, gyvenęs 3259 S. Halsted St.

Palaidojimu rūpinosi laidotuvių direktorius Anthony Phillips.

Ona Zinkevičius, 927 W. 35 Pl., užsakė Sandarą dovanų Jonui Bendinskui, 8330 Cahalan St., Detroit, Mich.

P-nia Marta Grigas, 3150 S. Emerald Ave., pereitą trečiadienį celebravo savo gimtadienį. Surengtoje jos namuose puotoje dalyvavo būrelis jos draugių.

Muzikas Jonas Byanskas išvyksta į Los Angeles, Cal. aplankyti savo sūnų Robertą. Jis sugrįš už poros savaičių.

P-nia Elzbieta Bradchulienė, gyvenanti Wilmett, Ill., krisdama nuo kopėčių, sužeidė koją, bet dabar jau gali pavaikščioti.

P-nia Julia Mankus, 10912 S. Artesian Ave., savo gimtadienį atžymės balandžio 20-tą.

P-nas Felix Raudonis, Roosevelt Furniture krautuvės savininkas, balandžio 22 celebruos savo gimtadienį.

Juozas ir Aldona Sukevičiai, 4104 W. 63 Street, balandžio 23 dieną paminės 27 metų verybinio gyvenimo sukaktį.

Jie neseniai pasistatė ten gražų namą ir atidarė jame taverną.

Jonas Bitten, 5637 S. Emerald Ave., balandžio 17 atžymės savo 78-tą gimtadienį.

P-nia Irene Norbut, 3721 W. 64 Place, savo gimtadinį pamini balandžio 18, sulaukdama daug geriausių linkėjimų iš savo šeimos narių ir draugių.

Šiomis dienomis Tautinėse Kapinėse buvo palaidotas Antanas Jačikas, gyvenęs Argo, Ill. Jis išgyveno Amerikoje 58 metus. Paliko žmoną Magdaleną, pudukrą Antoinette, du posūnius: Antaną bei Albertą Jonikus.

Evans — Mažeikos koplyčioje ir kapinėse atsisveikinimo žodžius pasakė M. Vaidyla.

P-nia E. Norgailienė užprenumeravo Sandarą savo seseriai, p-niai Verai Giraitienei, Fontana, Cal.

Adomas Rinkūnas, 4340 So. California Ave., buvo patekęs į Šv. Antano ligoninę, kur jam padaryta operacija. Bet jis tiek jau sustiprėjo, jog Velykų šventes galėjo praleisti savo namuose.

Povilas Vilkas, 2444 W. Pershing Road, grįžo iš Walter Memorial ligoninės, išbuvęs ten trejetą savaičių.

Atžymėjo Gimtadienį

Laidotuvių direktorius George J. Rudminas savo gimtadienį atžymėjo pereitą sekmadienį, Velykų šventėje, dalyvaujant šeimos nariams ir draugų buriui.

P-nia St. Jankauskienė, 7033 So. Talman Ave., mokėdama prenumeratą, paliko ir du dolerius auką spaudos reikalams.

Antanas ir Marijona Detkunai, 6332 N. Luna Ave., rengiasi paminėti balandžio 28-tą 40 metų savo vedybinio gyvenimo sukaktį.

Dainuos Sandaros Metiniam Bankete

Kristina Mileriūtė - Bertulis

Ji atsižymėjusi solistė, Kristina Mileriūtė-Bertulis pasirodys Sandaros banketo metinėje programoje, sudainuodama eilę dainų ir duetus su Algirdu Braziu.

Kristina iš pat mažens dalyvauja Sandaros pramogose ir visad sužavėja klausytojus.

4 C Klubo Narės Pas Bernice Kumpikas

Šiomis dienomis, 4 C klubo narės buvo susirinkusios p-nios Bernice Kumpikas gražioje rezidencijoje, Harvey, Ill.

Šeimininkė visas sueigos dalyves puikiai pavaišino.

Grįžęs iš Los Angeles, Taria Padėkos Žodį

Juozas Račius, ilgesnį laiką praleidęs Los Angeles, Cal. šiomis dienomis grįžo į Chicagą ir apsigyveno 3302 So. Morgan Street.

Tiems, kurie jį maloniai priėmė ir vaišino Los Angeles, butent: p-niai Barborai Tuynell, p-nams Unežiams ir kitiems jis taria nuoširdų ačiū. Jų nuoširdumo ir vaišių jis niekad nepamiršiąs.

Grįžęs į Chicagą, jis tuom pat sykiu užsiprenumeravo ir Sandarą.

Operų Pastatymai Davė $3,000 Nuostolių

Chicagos Lietuvių Choras neseniai buvo pastatęs operas "Pajacai" ir "Cavaleria Rusticana". Vaidinimai buvo atlikti trejetą kartų, Studebaker teatre.

Nors meniniu atžvilgiu viskas praėjo kuogeriausiai, tačiau finansiniai rengėjai turėjo apie $3,000 deficito. Likvidavimui tos skolos, Chicagos Lietuvių Vyrų choras rengia gegužės 18-tą operos balių.

Parduoda Medukus, Žydi Visą Vasarą

Turiu parduoti medukų "Rose of Sharon", atvežtų iš Japonijos. Jie žydi visą vasarą. Kaina nuo 50 centų. Atsilankykite į 5559 So. Washtenaw Ave., arba pašaukite GR 6-1956.

Ann's Hilltop Inn

PRAŠOME APLANKYTI VALGYKLĄ IR VIETĄ PIKNIKAMS

LIETUVIŠKA UŽEIGA

8274 KEAN AVE.

Tel. TErminal 9-9571

Anna Bruzgulienė — Sav.

Paruošiam įvairius valgius ir pietus laidotuvėm. Taipgi tinka visokiems parengimams erdvios patalpose.

Jurgis Bay-Badavičius Atžymės 75 Metų Savo Gyvenimo Sukaktį

Ateinančią savaitę, balandžio 25 dieną, Jurgis Bay-Badavičius, 2856 So. Homan Ave., turės trylypę celebraciją: gimtadienį, vardadienį ir tuom pat sykiu 75 metų gyvenimo sukaktį.

Jis gimė Kuršėnuose ir augo Šiauliuose. Į Ameriką atvyko 1907 metais ir visą laiką gyveno Chicagoje. Jis dirbo drabužių siuvyklose, o 1957 metais išėjo į pensiją.

Kiek teko patirti, tai p. Bay-Badavičius šauniai atžymės tą savo 75-tą gimtadienį.

Inž. Vytautas Šliūpas Aplankė Daugelį Pietų Amerikos Šalių

Inž. Vytautas Šliūpas, Akademinio Skautų Sąjūdžio pirmininkas, tarnybos reikalais praleido 3 savaites Bolivijoje, Pietų Amerikoje.

Grįždamas į Chicagą, pakeliuje aplankė ir kitas valstybes. Būdamas Buenos Aires, Argentinoje, viešjo pas p. K. Norkų ir p-nus Ožinskus "Argentinos Lietuvių Balso" savininkus — leidėjus.

Rio de Janeiro, Brazilijoje susitiko su prekybininku P. Žiežiu ir lietuviškos spaustuvės savininku V. Petroniu.

Buvo sustojęs, ir naujojoj krašto sostinėj — Brasilia bei Venezueloje, Čilėje, Peru, Trinidade ir Dominikonų respublikoje.

Gražiausia Meninė Programa Rengiama Sandaro Banketui

Metinis Sandaros banketas bus, ne tik turtingas vaišėmis, taip pat atsižymės ir savo menine programa, kurią išpildys žymūs solistai ir muzikai. Išgirsime Algirdą Brazį, Kristiną Mileriūtę Bartulis, jauną atsižymėjusią pianistę Birutę Stančikiūtę, buvusią "Miss Lithuania' Tarptautinėje Parodoje, p-lę Genę Antanaitytę ir kitus. Ištikro, bus malonu juos išgirsti ir pasidžiaugti jų talentais.

Kaip jau esame minėję, šiame mūsų bankete bus pagerbtas Povilas Dargis, SLA. prezidentas ir žymus darbuotojas kitose lietuviškose organizacijoje. Jis atvyks iš Pittsburgho, Pa. ir mes parodysime jam tikrą lietuvišką svetingumą.

Pačiam banketui turėsime paruošę gerų ir skanių vaišių, kurias pagamins patyrusios šeimininkės.

Kviečiame visus mielus mūsų tautiečius dalyvauti šioje lietuviškoje šventėje, kuri bus smagi visiems.

Marytė Gavenytė Tikrai Pavyzdinga Lietuvaitė

Daug Ko Gero Galima Apie Ją Pasakyti

Marytė Gavėnytė, gyvenanti 50 East 100 Place, yra viena pavyzdingiausių lietuvaičių. Dar visai jaunutė, ji atvyko iš tremties vakarų Vokietijoje 1947 metais su motina ir broliu. Garantijas jiems parūpino dėdė Juozas Gavėnia.

Pradėjusi dirbti, ji tuom pat sykiu lankė vakarinę mokyklą. Užbaigusi tą mokyklą, ji gavo darbą Link Belt kompanijos ofise. Visą tą laiką ji globojo ir užlaikė sergančią motiną Elzbietą du sykius per savaitę vežtdama ją pas gydytoją.

Ne gana to, Marytė sugebėjo sutaupinti pinigų ir nusipirko už $13,000 namą, kuriame dabar gyvena su savo motina. Ji yra gimusi Jurbarke ir Lietuvą apleido sykiu su savo šeima 1945 metais.

Iš to, kas aukščiau pasakyta, jūs suprasite kodel mes pavadinom Marytę Gavėnytę pavyzdingiausia lietuvaite.

Netekus Dar Vieno Gero Tautiečio

Jonas Jagminas, gyvenęs 3356 So. Emerald Ave., mirė balandžio 9 d. Jis buvo gimęs Lietuvoje.

Paliko liūdinčią žmoną Oną, pagal tėvus — Petrokaitytę ir daug kitų giminių ir draugų, Amerikoje ir Lietuvoje.

Priklausė keletai lietuvių organizacijų ir buvo Sandaros skaitytojas.

Tapo palaidotas balandžio 13 d. iš Antano Phillips koplyčios į Šv. Jurgio bažnyčią, o po gedulingų pamaldų buvo nulydėtas ir palaidotas šv. Kazimiero kapinėse. Po laidotuvių direktorius A. Phillips, žmonos ir giminių vardu, padėkojo visiems dalyvavusiems ir užkvietė gedulo pietums į Kazio Ūkelio svetainę, 3436 So. Lituanica Ave.

— Juozas

Parduodama Puikiai Įrengta Rezidencija

Savininkas turi skubiai parduoti gražią, 8 kambarių rezidenciją su dviem pilnom prasyklom. Vidus patogiai įrengtas. Lotas 40 pėdų, garažius 2 automobiliams.

Tik savo akim pamatę tą namą, galėsite j įvertinti. Jis yra 6800 West Archer Ave., prie Newcastle Ave. Del platesnių informacijų, patelefonuokite: 586-5848.

"Apšvietos" Draugija Ruošia Žaidimų Popietį, Balandžio 21 d.

Lietuvių Moterų draugija Apšvieta, balandžio 9 d., Lietuvių auditorijoje, 3133 So. Halsted St., turėjo mėnesinį susirinkimą, kuris narėmis nebuvo gausus.

Susirinkimą atidarė pirm. S. Kaulakienė. Susirinkime dalyvavo visa valdyba. Nutarimai perskaityti ir vienu balsu priimti.

Rengimo komisija pranešė, kad stropiai ruošiamasi prie žaidimų pramogos, įvyks balandžio 21 d., 3 val. po pietų.

Narės nusitarė anksčiau turėti tą pramogą, kad sukelti kiek įplaukų, nes bus geriau prisidėti prie labdaros. Visiems yra gerai žinoma, kad Apšvietos draugija visada duosni labdarai. Be to, aukomis remia ir lietuviškus reikalus. Rūpinasi savo narėmis ir teikia pomirties pašalpas.

Komisija ir valdyba kviečia dalyvauti ir kartu linksmai popietę praleisti. Bus užkandos, gerų dovanų, gražiausio Velykų margučio laimėjimas ir kiti pamarginimai.

Rožė Didžgalvienė, rašt.

P-nia Marė Bložis Chicagoje Viešėjo

Iš Dayton, Ohio, buvo atvykusi į Chicagą p-nia Marė Blozis. Ji praleido Velykų šventes pas savo seserį p-nią Helen Kal, aplankė brolienę Pauliną Daraškienę ir kitus gimines.

Pereitą trečiadienį ji grįžo į namus, smagiai praleidusi čia pavasario šventes.

Dviejų butų, po 6 kambarius, murinį namą turiu skubiai parduoti. Kaina nebrangi. Nuosavybė yra 3607 So. Emerald Ave. Del smulkesnių informacijų pašaukite: CAlumet 5-8643.

Wholsale Meat Distributor

JULIUS KUZAS

6640 So. ARTESIAN AVE.

CHICAGO 29, ILLINOIS

Tel. WAlbrook 5-8744

Crane Savings and Loan Association

B. B. PIETKIEWICZ, Pres.

47 and Rockwell Street. Tel. LAfayette 3-1083

Nemokamai vieta automobiliams

4½% ON INVESTMENT ACCOUNTS

Galioja nuo 1962 metu vasario 1 dienos.

Pinigai, įdėti prieš mėnesio 15 d. duoda dividendus už vis. mėnesį.

Dividendai mokami sausio ir liepos 31 d.

Prašome aplankyti naują mūsų namą.

VALANDOS: Pirmad. ir ketvirt. 9:00 ryto — 8:00 vakaro; Antrad. ir penktadienį 9:00 ryto — 5:00 vakaro; Šeštadieniais 9:00 ryto — 12:00 dienos. Trečiadieniais uždaryta.