Midwest Inter-Library Center, Chicago

SANDARA

THE LEAGUE

LITHUANIAN NEWSPAPER

Midwest Inter-Library
5721 Cottage Grove Ave.

SANDARA
Published by the
Lithuanian National League
of America
Consisting of 100 Branches Located
in All Principal Cities of The
United States
840 W. 33rd St., Chicago 8, Ill.
Phone: YArds 7-4789

VOL. L — PENKTADIENIS, BALANDŽIO - APRIL 26 D., 1963 M. — NO. 17

Primena Apie Vargingą Kumečių Padėtį Lietuvoj

BRUOŽAI

Rašo V. G.

MŪSŲ PAVASARINĖ ŠVENTĖ ARTĖJA

VIEVERSIO GIESMĘ PRISIMENANT

NETEKUS "MARGUČIO" RADIO PROGRAMŲ

Sandaros metinis banketas — toji mūsų pavasarinė šventė, jau priartėjo. Ji įvyksta sekmadienį, gegužės 5 dieną, Lietuvių Auditorijoje.

Mes norėtumem, kad į tą šventę susirinktų kuodaugiausia mūsų mielų tautiečių ir paviešėtų pas mus. Tokios sueigos turi daug platesnės reikšmės, negu esame įpratę manyti. Jos suartina mus kaipo vienos lietuviškos šeimos narius; jos suteikia progos praskambėti lietuviškai dainai, tautiniems šokiams, muzikai ir pan.

Panašios sueigos gaivina ir stiprina lietuviškumą mūsų išeivijoje. Jau vien del to, vertėtų dalyvauti ir toje mūsų pavasarinėje šventėje.

—o—

Senatoriaus Paul Douglas (dem. iš Illinois) biuro vedėjas — D. Anderson neseniai pareiškė, jog teisėjas Tomasz E. Kluczynski yra vienas iš penkių kandidatų į federalį teisėją, vietoje mirusio Juliaus Miner.

Likusieji keturi kandidatai yra šie: Abraham L. Marovitz, Daniel A. Coveli, David Shipman ir Walter Cummings.

Andersen dar priminė, jog senatorius Douglas, mayoras Daley ir nacionalis komityman iš Illinois, Jacob Arvey neužilgo išspręs kurį asmenį rekomenduoti ir federalius teisėjus.

—o—

Gaila tačiau, kad tarpe tų penkių kandidatų nėra nei vieno lietuvių kilmės teisininko. O mes juk tų turime nemažai. Bet kadangi mūsiškių nėra aukštesnėse vietinės politikos sferose, tai nėra kam prieiti prie didžiūnų ir paremti savo tautietį.

Airiai, lenkai, italai ir žydai turi užėmę strategiškas pozicijas partijos centre ir kitų nenori įsileisti. Tik stiprus, organizuotas spaudimas galėtų atverti duris ir lietuviams.

—o—

Tik vos 12 mėnesių skiria mus nuo atidarymo pasaulinės parodos New Yorke, kurioje ir lietuviai ruošiasi dalyvauti. Bet iš numatytų 200 paviljonų vos tik 13 prakasė žemę pagrindams. Kontraktoriai nusiskundžia, jog jeigu nebus galima surasti daugiau tinkamų amatininkų, tai bent pusė suprojektuotų paviljonų nebus užbaigti iki atidarymo dienos.

Taigi, iš šio atžvilgio technikos pažanga ne daug ką reiškia, jeigu nėra pakankamai žmonių, kurie ta technika pasinaudotų.

—o—

Daugelis mūsų dar prisimename vieversius, kurie vieni pirmųjų paukščių grįžta iš šiltesnių kraštų. Jie pasirodo jau kovo mėnesyje ir kaip tik pradedami arti laukai, vieversiai iškyla į viršų ir savo giesme ramina ir džiugina artojų.

Kasdiena jis pirmutinis pradeda savo darbą ir užbaigia paskutinis. Saulutei kiek pakilus, jis, plasnodamas sparneliais, ima kilti į aukštybes, skambiai ir maloniai čiurendamas savo giesmelę.

—o—

Po kiek laiko jis pats dingsta erdvės aukštybėse, bet jo dainelė dar vis girdisi. Užbaigęs savo dainą ir kiek pavargęs, jis suglaudžia sparnelius ir kaip akmuo nukrinta į pasirinktą vietą dirvoje.

Seniau lietuviai sakydavo, jog vieversio misija yra skleisti džiaugsmą ir laimę žmonėms, o varguolius nuraminti. Pasak vieno padavimo, Praamžius pastebėjęs jog artojui būna liūdna vienam plačiame lauke, numetė iš aukštybių gabaliuką žemės ir tas pavirto į vieversį.

Taigi, nors tiek galime parašyti apie vieversėlį, kuris kadaise džiugindavo ir daugelį mūsų pavasario metu.

—o—

Šiuo metu J. V. Atstovų Buto komisija atlieka tyrinėjimus apie tai, ar teisėtai pasielgė dvi radio stotys, išmesdamos lietuvių, lenkų, čechų ir kitų tautinių grupių programas ir visą laiką pavedant juodukams.

Kaip žinome, ši diskriminacija juodukų naudai palietė ir "Margučio" radio programas, kurios buvo leidžiamos per daugiau kaip trejetą desėtkų metų. Tas programas pradėjo leisti komp. Antanas Vanagaitis, o vėliau p-nia Lillian Vanagaitienė.

"Margučio" programų likvidavimas yra skaudus smūgis Chicagos lietuviams. Tos programos patiekdavo lietuviškų dainų, muzikos, įdomių pranešimų ir gelbėdavo vietiniems tautiečiams surengti įvairias pramogas.

Kiek teko patirti, tai p-nia L. Vanagaitienė bando gauti valandą laiko kitose radio stotyse, bet tai nelengvas dalykas, nes tinkamesnį laiką yra užėmę kiti, o vidurnaktyje arba anksti iš ryto ne kažin kiek žmonių klausytų tokias programas.

Mokslas kišeniaus neplėšia.

Kauno Elektros Stotis Aptarnauja Ir Karaliaučių

Kaip Burliokai Nualino Tą Kadaise Derlingą Kraštą

Sovietų užimta Karaliaučiaus sritis, kuri dabar vadinama Kaliningrado apygarda, ūkiniai nuskuro. Joje apgyvendinti aziatai arba burliokai nuo Volgos, nualino sukurtus ten kolchozus arba pramonės įmonės.

Jau ankščiau maistas buvo siunčiamas iš Lietuvos į Karaliaučiaus sritį maitinimui tų burliokų. Pastaruoju gi laiku elektros stotis Kaune tapo įkinkyta pristatymui elektros jėgos Tilžei, Įstrutei ir pačiam Karaliaučiui. Žinoma, už tokį aptarnavimą Kaunas nieko negauna.

Šuo Išgelbėjo Savo Globėją iš Meškos Nagų

Belgradas, Jugoslavija. — Jugoslavijos žurnalas Nin, praneša, kas šuo, vardu Musa, išgelbėjo savo šeimininką iš meškos nagų.

Kerdžius Boohkocevio ganė avis Shara kalnuose. Staiga meška puolė kerdžių ir parmušė jį ant žemės.

Jis pradėjo šauktis pagalbos. Netoliese buvęs jo šuo Musa, puolė smarkiai lodamas ir kandžiodamas ją. Meška paliko savo auką ir nudūmė savais keliais.

Žmonės Mėgsta Gėles

Pereitą sekmadienį gėlių parodą Garfield Parke, Chicagoje, aplankė 43,500 asmenų.

Lietuvos laisvinimo veiksnių pasitarimas Chicago je 1963 m. balandžio 20 d. Sėdi iš kairės į dešinę: VLIK pirmininkas dr. A. Trimakas, Lietuvos generalinis konsulas Chicagoje dr. P. Daužvardis, ALT pirmininkas L. Šimutis, Lietuvos Laisvės Komiteto pirmininkas V. Sidzikauskas ir ALT I vicepirmininkas dr. P. Grigaitis. Stovi: T. Blinstrubas, dr. V. Šimaitis, L. Šmulkštys, inž. E. Bartkus, dr. K. Šidlauskas, M. Vaidyla, A. Rudis, J. Talalas, dr. K. Drangelis. Nuotr. V. Noreikos

Vokietijos Sienos Rytuose Pasilieka Atviru Klausimu

Adenauer Atsako Prancūzų Įspėjimus

Paryžius. — Įtakingas prancūzų dienraštis "Le Monde" (Pasaulis) įdėjo prof. Alfred Grosse įspėjimą, kad vokiečiai perdaug nesudėtų vilčių į Adenauero — De Gaulle pasirašytą draugiškumo ir politinio bendradarbiavimo paktą, tikėdamiesi jog tas pagelbės jiems atgauti kaikurias netektas sritis rytų pusėje.

Pasak to prof. Groose, Vokietijos sienos gali siekti tik iki Oder-Niesse upių, bet ne toliau.

Ilgai netrukus pasigirdo atsakymas iš Bonnos. Kancleris Adenauer atsakydamas tam profesoriui, pabrėžė, jog Vokietijos sienos rytuose dar nėra nustatytos ir tas klausimas pasilieka atviru.

Taigi, kaip matome, vokiečių — prancūzų bendradarbiavimas kol kas pasilieka tik ant popierio.

Medicare Planas Iškyla Kongrese

Prez. Kennedy Bandys Pravesti Savo Planą

Washington. — Prez. Kennedy vėl bandys iškelti Kongrese savo planą įvesti priverstiną apdraudą senesnio amžiaus žmonėms, įjungiant tą planą į Social Security. Tokios apdraudos arba "Medicare" rėmėjai įrodinėja, jog prie dabartinio gydymosi brangumo ligoninėse, daugelis milionų žmonių pasilieka be tinkamos medikalės priežiūros.

Tuom tarpu Sveikatos Apdraudos Institutas tikrina, jog "medicare" šiuo metu yra mažiau reikalingas, negu ankščiau, nes apie 140 milionų amerikiečių jau yra apsidraudę įvairiose privatinėse kompanijose, kurios apmoka gydymąsi ligoninėse.

Bet kaip į tai pažvelgs Kongresas, tuom tarpu sunku pasakyti.

Jie Atžymės Auksinę Vedybų Sukaktį

Balandžio 28 d. Eden Garden viešbutyje, Leonas ir Veronika Jablonskai atžymės vedybinio gyvenimo 50 metų sukaktį. Jiems puotą ruošia jų sūnūs ir duktė Aldona Simakauskienė. Jų trys sūnūs yra baigę aukštuosius mokslus. Jauniausias Vytautas — Venton Jablonskis, baigęs Colombia universitetą. Šiuo metu jis yra didelės apdraudos bendrovės Chicagoje viršininkas.

Į tėvų vedybinę sukaktį atvyksta ir sūnus su žmona iš Chicagos.

Leonas Jablonskis yra sandarietis, priklausąs 16-jai kuopai nuo jos įsisteigimo. Nors jau yra peržengęs 70 metų amžiaus slenkstį, bet dar stiprus žemaitis, kaip 50 metų jaunuolis.

PRISIPAŽĮSTA, JOG ŪKIS SOVIETUOSE YRA PAKRIKĘS

Londonas. — Kaip pasirodo, tai Chruščiovo planas padidinti žemės ūkio produktų gamybą— neišdegė. Pereitą žiemą pasireiškė didelis trūkumas mėsos, sviesto, pieno ir daržovių.

Vienas sovietinis ambasadorius vakarinėje Europoje pareiškė: "Šiuo metu mes pergyvename sunkią ekonominę krizę".

Užtikti 9,000 Metų Senumo Audiniai

Archeologai, dirbantieji pietinėje Turkijoje, užtiko seniausį žinomą pasaulyje audinį.

Tas audinys, spėjama vilnonis, atkastas tarpe Catal Huyuk miesto griuvėsių, ir jo amžius siekia 9,000 metų.

Svarsto Įsileidimą Didesnio Skaičiaus Imigrantų į J. V.

Washington. — Senatorius Leverett Saltonstall (rep., Mass.) sukvietė Senato teisių komisiją atlikti skubius apklausinėjimus pakeitimui kai kurių punktų imigracijos įstatymuose.

Yra numatyta įsileisti kasmet $50,000 ateivių, neatsižvelgiant į esamas kvotas, nustatytas įvairioms tautybėms.

Lenkija Negali Pati Išsimaitinti

Didžiulis amerikiečių prekybinis laivas "Manhattan" atvežė lenkams 66,000 tonų kviečių ir kitokių grūdų. Jų iškrovimas Gdynės uoste tęsis porą savaičių.

Tuos grūdus amerikiečiai suteikė lenkams veik už dyką.

Ūkininkui Pavogė 18 Kiaulių, Turėjo Pelno

Pittsburght, Kas. — Policija surado 18 kiaulių, kurios buvo pavogtos iš Gus Glenn ūkio. Visos kiaulės svėrė daugiau negu prieš jų pavogimą.

Glenn sako, jis padaręs pelno, nes nereikėjo per tris mėnesius kiaules penėti.

Kova J. V. Senate Del "Nelygybių"

Washington. — Susirinkęs po velykinių atostogų, J. V. Atstovų Butas pradėjo ruoštis grumtynėms del "diskriminacijų". Šiaurinių grupė yra užsimojusi įtraukti į konstituciją paragrafą, kuris uždraustų pietinėms valstijoms sulaikyti juodukus nuo dalyvavimo rinkimuose.

Prieš tokį priedą į konstituciją, pietiečiai priešinasi visom keturiom, įrodinėdami, jog tuomi norima dar labiau susiaurinti valstijų teises.

Ir čia kadaise rugiai derėjo, kol laiku arė, laiku ir sėjo.

Skurdus Yra Atlyginimas Darbininkams Lietuvoje

Gautame Laiške iš Lietuvos Prisimenama Apie Sunkų Kasdieninį Gyvenimą

Vienas Amerikos lietuvis gavo laišką iš Lietuvos nuo savo brolio ir kai kurias ištraukas iš to laiško čia paduosime.

"Sveikinu jumis su Velykų šventėmis ,linkiu kuo linksmiausiai perleisti jas, nes tai yra mūsų viltis gyvenime. Širdingai ačiū už laišką ir gerus linkėjimus dėl manęs. Nors aš gyvenu toli nuo jūsų, bet mano širdis visuomet yra su jumis. Broli, jūs klausiat manęs kiek aš uždirbu į mėnesį? Aš gaunu algos už savo tarnystę 1 rublį ir 10 kapeikų į dieną, o per mėnesį apie 33 rublius."

"Alga labai maža sulyginant su brangumu maisto. Laukų darbininkai kurie dirba fizinį darbą ant laukų ir mažai ką daugiaus gauna už mane. Vasarą ne taip sunkiai dirbu, bet daug vaikštau, nes mano pareigos yra prižiūrėti miškus, o žiema man yra daugiausia darbo. O miškai nuo manęs yra gana toli — apie 6 kilometrus.

"Jeigu pavagia kokį medį iš miško, tai aš turiu atsakyti už tą pavogtą medį ir su pabauda užmokėti už jį. Ir jei tą vagį susektum, tai labai nukentėtų finansiškai. Todėl tokių atsitikimų labai retai pasitaiko, nes visi bijos skaudžios bausmės. Man miško iš viso pavesta pridaboti apie 600 hektarų. Kad būtų vienoj vietoj, tai būtų man lengviau, o dabar miško yra net keliose vietose."

"Šiemet žiema buvo labai baisi ir sniego labai daug. Kai pradėjo šaltį gruodžio 6 d., 1962 m., tai iki šiai dienai dar šaltoka, kai šiandien yra kovo 24 diena. Šaltis naktį 18-23 laipsniai Celsijaus, vidurdienį neįšpsta sniegas. Visi laukai apdengti storu sniego klodu. Miškuose vietomis po 2 metrus sniego. Žemė įšalusi net 1 metra ir 20 centimetrų gilumo."

"Paukščiai pempės jau turėjo parlėkti, bet dar nesimato ir jų balsų nesigirdi."

"Valgomų produktų pas mus mažai kada gali gauti, prisieina važiuoti į didmiesčius nusipirkti. Duonos šiaip taip galim gauti, o riebalų, tai mažai kada gauni. Pinigai mūsų labai brangūs, o produktai ir nepigūs, kainų nerašysiu, nes. . . ."

"Viskas gerai eina, tik labai nusibodo, kad nesulaukiam šiltesnio oro. Klausiat manęs apie malkas, kur gaunu šilumos žiemai? Malkų mums nieks neduoda. Smulkių žabų iš krūmų duoda pasikirsti. Arklį parsivežti žabus duoda tarybinis ūkis, bet reikia užmokėti už dieną. Už žemę nuomos nereikia mokėti, kur namas yra, kaip senam žmogui, o jaunesniems, tai reikia mokėti nuomą ir trobesių apdraudimą."

"Siųsk laiškus registruotus, tai aš tikrai gausiu nuo jūsų, neregistruoti, nėra vilties gauti. Su pagarba, mylįs jumis, jūsų brolis."

V. Baziliauskas Dėsto Ispanų Kalbą Puerto Rico Saloje

Worcester, Mass. — The Evening Gazette, balandžio 17 d. numery, aprašo apie vietinį lietuvį mokyt. Valentiną Baziliauską, kuris mokytojauja Arrojo mieste, Puerto Rico valstybėje.

Ten jis dėsto aukš. mokykloj anglų kalbą. Portorikiečiai turi daug vargo su jo pavardės ištarimu, taip rašo vietinis dienraštis.

V. Baziliauskas ispanų kalbą išmoko Wayne State universitete. Jo tėvai gyvena 60 Providence St., Worcester, Mass.

Užmirštos Skolos Jungt. Valstybėms

Washington. — Du sykius per metus Suomija sumoka Jungtinėms Valstybėms $400,000. Tie pinigai, tai dalis skolos, kurią ši šalis suteikė Suomijai po pirmojo pasaulinio karo.

Šešiolika kitų kraštų taipgi buvo gavę paskolas, bet paliovė jas atmokėti. Tik viena Suomija, nors ir vargingai gyvendama, išpildo savo obligacijas.

Paskolos Anglijai laike pirmojo pasaulinio karo ir kiek vėliau, siekė $8,846,059,301, iš kurių grąžinta Dėdei Samui tik $2,024,854,297. Prancūzijai gi buvo paskolinta $6,109,027,399, iš kurių Paryžius sumokėjo vos $486,075,891.

Du Trečdaliai JAV Namų Verda Dujomis

Washingtonas. — Beveik du trečdaliai namų šioje šalyje 1960 metais virė dujomis.

Prieš 20 metų mažiau negu pusė namų virė dujomis, praneša šios šžalies statistikos biuras.

Ypatinga Privilegija

Los Angeles. — Eilė kino teatrų, kurie rodo filmas apie nudistų stovyklas, teikia dovanas, kurios yra neapmokamos "week-endas" gražiausioje nudistų stovykloje Californijoje.

Įteiks Tokią Dovaną Prez. Kennedy, Jeigu. .

Šeši geriausi laikrodininkai vakarų Berlyne rengia specialės konstrukcijos auksinį laikrodį prez. Kennedy jeigu tas, keliaudamas Eurooje, alankys ir tą miestą.

Visų gyvūnų užpakalinės kojos sulenkiamos į užpakalį. Tik vieno dramblio užpakalinės kojos sulenkiamos į priekį.

SANDARA

THE LEAGUE — LITHUANIAN NEWSPAPER

LITHUANIAN WEEKLY NEWSPAPER

Published Every Friday by the

LITHUANIAN NATIONAL LEAGUE of AMERICA

840 West 33rd St., Chicago 8, Ill. — Telephone YArds 7-4789

SUBSCRIPTION RATES

In The United States — per year	$3.00
In Canada and all Foreign Countries — per year	$4.00
Suvienytose Valstybėse metams	$3.00
Užsienyje metams	$4.00

Pagerbsime Povilą Dargį

Kaip jau žinome, Sandaros metiniame bankete, kuris įvyksta sekmadienį, gegužės 5 dieną, Lietuvių Auditorijoje, Chicagoje, bus pagerbtas SLA. prezidentas Povilas Dargis, gyvenąs Pittsburghe. Bėgyje pastarųjų dviejų metų mes esame turėję garbės svečiais J. V. senatorius — Paul Douglas ir Everett Derkseną. Šį kartą mes parinkome didžiausios lietuvių organizacijos pirmininką — Povilą Dargį.

Jis jau per eilę metų vadovauja tai organizacijai ir tuom pat sykiu yra vice pirmininkas Amerikos Lietuvių Taryboje, ALT. Sandaroje ir plačiai veikia nuosavoje apylinkėje — Pittsburghe, Pa., kur per 30 metų leidžia lietuviškas radio programas.

Mes tikimės, jog Chicagos lietuviai parodys tikro svetingumo atvykstančiam svečiui ir skaitlingai susirinkę į tą puotą tinkamai jį pagerbs.

Artimesnis Bendradarbiavimas

Prieš keletą dienų Chicagoje įvyko taip vadinamų lietuviškų laisvinimo veiksnių pasitarimai. Juos dalyvavo Lietuvos Laisvės Komiteto New Yorke pirmininkas V. Sidzikauskas, VLIK'o pirmininkas A. Trimakas ir Amerikos Lietuvių Tarybos pareigūnai. Suvažiavimui vadovavo ALT. pirmininkas L. Šimutis.

Nors Sandaros reporteriui neilgai teko dalyvauti toje konferencijoje, bet ir laike to trumpo apsilankymo, jam teko šis tas pastebėti. o įspūdžiai buvę tokie: susirinkę atstovai turėjo progos plačiau išdiskusuoti problemas, surištas su Lietuvos išlaisvinimu, ir kiek galima daugiau subendrinti savo žygius tolimesniems darbams.

Nėra nieko nuostabaus, jei trys svarbiausios organizacijos, siekiančios išlaisvinti Lietuvą iš raudonų maskolių jungo, kartais ir nesuderina savo žygių arba įvykių eigoje padaro iš jų skirtingas išvadas. Bet susitikus ir giliau viską apsvarsčius, daugelis tų skirtingumų išsilygina.

Kartais jei ne vienoje, tai kitoje organizacijoje pasireiškia užsimojimų užimti pirmasias pozicijas, paliekant kitus antraeilėse vietose; kartais ir pavienės grupės, norėdamos iškilti aukščiau kitų, pastato tokias bendradarbiavimo sąlygas, kurios nėra taip lengva priimti kitiems. Bet, kaip jau minėjome, tokie reiškiniai, jeigu jie nenuslenka į kraštutinybę, didelės skriaudos nepadaro pačiam laisvinimo darbui.

Bet, iš kitos pusės žiūrint, tos trys organizacijos: Amerikos Lietuvių Taryba, VLIK'as ir Lietuvos Laisvės Komitetas privalėtų dar arčiau susiburti ir daugiau atkreipti dėmesio į patį tikslą, kurio jie siekia, o mažiau sielotis grupiniais interesais, kurie tos rūšies darbe neturi ypatingos svarbos.

Naikina Lietuviškumą

Neseniai Rygoje buvo sukviestas Pabaltijo "respublikų" komunistų kongresas, kuriame dalyvavo partijos didžiūnai, propogandos instruktoriai, spaudos agentai ir pan.

Buvo suvažiavę daugiau kaip 800 Chruščiovo šlovintojų; jų tarpe didokas skaičius ir iš "tarybinės" Lietuvos, priešakyje su partijos sekretoriu A. Barkausku, ministerių tarybos pirmininko pavaduotoja L. Diržinskaite, paleckinių "Tiesos" redaktoriu G. Zimanu.

Savo pranešime A. Barkauskas aiškino apie Lietuvos komunistų pasisekimus ir nepasisekimus perauklėjant Lietuvos žmones. Jis nusiskundė, jog tame krašte dar esama daug nacionalistinių ir buržuazinių dilgių, bet jas bandoma išrauti su šaknim.

Pasitarime buvo būdingas esto V. Ranės pasisakymas apie estų emigrantų viršūnes. Dabar ir "Tiesos" skaitytojai dar galėjo patirti, kad estai, latviai ir lietuviai "su imperialistinių valstybių ir jų žvalgybų parama "užsienyje turi savo organizacijas, kad jų veikla koordinuojama, kad Vakaruose esama "daugiau kaip tuzinas jungtinių Pabaltijo emigracijos centrų".

Dar nurodęs į vad. estų nacionalistų tariamų šmeižtų demaskavimą (dėl 1946 m. Švedijos grąžintų pabaltiečių), estų komunistas šaukėsi pagalbos — esą, įtakingi "imperialistinio pasaulio rykliai" vadovauja tai pabaltiečių išeivijai, ją remia, dėl to negalima žiūrėti abejingai.

Jo patarimas: Pabaltijo komunistų organizacijos turinčios užmegzti glaudų kontaktą, numatyti efektyvias priemones, kad. . .būtų demaskuojamas "antitarybinis šmeižtas", kurį apie Pabaltijį skleidžia, pasak jo, jungtiniai Pabaltijo buržuazines emigracijos centrai.

Apžvalga

VARGINGAS BŪVIS FILMŲ TEATRAMS

Vakarų Berlyne jau ne nuo šiandie savininkai 40 kino teatrų bando nuo jų atsikratyti, nes įeigos iš jų vis mažėja ir mažėja. Kaip Amerikoje, taip ir ten televizija jiems yra didžiausias konkurentas.

LENKAI NORI UŽGROBTI KAS YRA NE JŲ

Lenkų komitetas rytiniams kraštams, kurio centras yra Chicaga, dabar paleido tokį šūkį: Mūsų bendra tautos kova — Atsiimti Vilnių, Lvovą. . .

Pereitą sekmadienį jie buvo surengę savotišką demonstraciją lenkų salėje (1645 N. Milwaukee Ave.), kur karštas prakalbas pasakė to komiteto pirmininkas — Kazimieras Abramowicz ir kiti, reikalaujant, kad tie miestai būtų prijungti prie Lenkijos.

Kaip atrodo, tai lenkai, prisigrobę vokiškų žemių, dar vis nėra patenkinti ir siekia prisiplėšti iš kitų kaimynų.

VIETOJE VELYKŲ BUVO ŠLOVINAMI RUSŲ KOSMONAUTAI

Atėjusiais pranešimais, Velykų šventes Lietuvoje paleckiniai buvo paskyrę šlovinimui maskoliškų kosmonautų, arba tu, kurie aplėkė raketose aplink žemę.

Jų šlovinimas prasidėjo trejeta dienų prieš tas šventes ir tęsėsi iki pirmadienio po Velykų. Tai buvo tiesioginis sovietinės technikos šlovinimas. Tačiau iš to visko nieko neišėjo.

Lietuvos žmonės, nors ir nedrisdami atvirai švęsti Velykas, bet pasislėpdami dažė margučius, dalinosi arba daužė juos, nors kiaušiniai ir yra retenybė šiandieninėje Lietuvoje. Taipgi, senuoju įpročiu jie sveikino vienas kitą ir linkėjo linksmiausių švenčių.

IR SOVIETUOSE NIEKAS NETIKI IR NEPAISO APIE KUMUNIZMĄ

Vėliausiai pasirodęs amerikiečių savaitraštis U. S. News and World Report", pasiremdamas raportais tų diplomatų, kuriems teko ilgiau pabūti Maskvoje, tikrina jog Sovietų Sąjungos valdovai patys nebetiki į komunizmo įgyvendinimą žemės ūkio ir pramonės srityje.

Visas jų rūpesnis yra kaip išsigelbėti nuo bankruto, panaudojant kapitalistinių šalių gamybos metodus.

Bet tai nereiškia, kad jie atsižadėtų žiaurių, diktoriškių priemonių valdyti savo kraštą ir pavergtas šalis.

600 METŲ JAGIELONŲ UNIV. KROKUVOJE

Šiuo metu Jagielonų universitetas Krakuvoje rengiasi atžymėti 600 metų gyvavimo sukakti. Įvairios rūšies iškilmės, dalyvaujant atstovams iš kitų kraštų universitetų, prasidės gegužės 12 dieną ir tęsis porą savaičių.

To aukštoji mokykla Krakuvoje tapo pavadinta Jagielonų vardu del to, kad ją tikrenybėje įsteigė Didysis Lietuvos Kunigaikštis, o vėliau Lenkijos karalius Jogaila. Ir tą jis atliko atsivežtais iš Lietuvos piningais, nes Lenkijos iždas tais laikais buvo tuščias.

Jogailos iniciatyva buvo pastatyta eilė namų tam universitetui, o iš vakarų Europos buvo atkviesta žymesnių mokslininkų.

Šiuos dalykus mes suminim tik tam, kad atrėmus lenkų pasigyrimus, būk jie atnešę kultūrą į Lietuvą. Faktai, tačiau, parodo visai ką kita. Lietuviai, valdydami lenkus, išmokino juos net žmoniškiau pasigaminti valgius, nekalbant jau apie įsteigimą mokyklų ir pilių.

Ši Jauna Gabi Pianistė Skambins Solo Sandaros Metiniam Bankete

Birutė Stančikaitė

Viena žymesnių jaunųjų talentų muzikos srityje, pianistė Birutė Stančikaitė skambins solo Sandaros metiniame bankete. Nors ji yra vos 16 metų, bet jau spėjo atsižymėti šios rūšies meno srityje, ne vien mūsų, bet ir amerikiečių tarpe.

Būdama vos dviejų amžiaus ji jau dainavo Sophie Barcus radio programose, o sulaukusi septynių metų ji pradėjo mokintis skambinti pianu, ir čia ji parodė nepaprastų gabumų.

Taigi, visiems mūsų banketo svečiams ir viešnioms bus smagu išgirsti šios atsižymėjusios jaunos lietuvaitės piano muziką.

Žmonės Išskaitydavo Iš Įvairių Mazgelių

Kadaise Peru (Pietų Amerikoj) žmonės, ne tik žodžius, bet ir ištisus sakinius išskaitydavo iš mazgelių, kuriuos jie sumegzdavo virvelėje.

Virvelės buvo įvairių spalvų: baltos, geltonos, žalios ir kt., o skirtingos spalvos virvutės gabalėlis turėjo vis kitokią reikšmę: raudonas reiškė karą, žalias — laukus ir tp.

Mazgeliai irgi turėjo savo reikšmę.

Dar ir šiandien Australijoje užtinkami puslaukiniai žmonės, kurie iš mazgelių išskaito neblogiau, negu mes iš raidžių.

Jumoras

Ko Kas Ješko-Tą Randa

Prie vieno garsaus žodyno autoriaus atsikreipė viena poniutė klausdama:

"Niekaip negaliu suprasti kodel tamsta įdėjai į savo žodyną necenzūruotus žodžius?"

— O kodel poniute jų ten ješkai?

Nors tu raiba gegelė kukuosi, vargas vistiek nesumažės.

PER ★ ★ ★ MANO ★ ★ KOŠTUVĄ ★

Vienas vyrukas aną dieną nusiskundė: "Degtinė yra labai nepatikimas gėrimas. Aš ją lieju į pilvą, o ji vis lenda į galvą."

— oo —

Išminčių knygoje yra užrašyta: "laikas ir pinigai turi tik tada savo vertę, kuomet būna tinkamai sunaudojami".

—oo—

VISAI NESUKLYDO

Duktė: — Mano sužadėtinis sako, kad pragyvenimas dviem, ne daugiau kaštuoja, kaip ir vienam. Ar tai tiesa?

Tėvas: — Taip iš tikro yra. Motina ir aš išleidžiam tiek, kiek tu viena.

—oo

Sapnų Spėliojimai iš Anų Laikų Sapnininko

Seniau žmonės visgi būdavo daug kantresni. Ankstyvesni ateiviai pabaigoje pereito šimtmečio mokinosi ir pratinosi skaityti iš paprasto sapnininko, kuriame būdavo paduodami visokie spėliojimai. Pav.: regėjimas sapne kurapkų reiškė viešėjima smagioje kompanijoje, o taipgi atvykima malonaus svečio.

O ką reiškė vištos pasirodymas sapne?? Atsakymas paduotas toks: "Kvaksenti vištą reiškią gavimą dovanos ar pinigų.

Taigi, ir tokie raštai buvo mielai skaitomi. Dabar gi išleidžia gražia, taisyklinga kalba knygą ir mažai kas ją skaito, o dar mažiau perka. Ar tai ne tinginystė?

—oo—

Florida esanti tikras rojus, iš kurio nevaroma lauk ir už suvalgymą kokio nors vaisiaus net ir obuolio.

—oo—

Taip. Bet. . .

— Ar tamsta vakar teatre buvai su savo žmona?

— O, taip. Tik prašau jai to nesakyti.

— oo —

Vienas pilietis grįžta po vidurnakčio į namus ir sustoja prie durų. Praeinąs pro šalį policininkas pažiūri į jį vieną, kitą kartą ir paskiau klausia:

— Ar tamsta raktą pametei?

— Ne, aš tik drąsos netekau — atsako žmogelis.

— oo —

Suvėluotas Pranešimas

Viena kaiminka skundžiasi kitai:

— Mano vyras yra tiesiog nepakenčiamas!

— O kodel gi?

— Tik įsivaizdink, jis apkurto prieš trejetą metų, o apie tai tik dabar man pasakė.

—oo—

Kiekviena bitė per visą savo gyvenimą pristato į avilį tik 50 gramų medaus.

—oo—

Pagaliau ir Jis Pakliuvo

Kalėjimo sargybinis patikrina visas kameras. Priėjęs prie vieno kalinio, sako:

— Turi viską sutvarkyti; pas tave perdaug purvo. Rytoj atvyks čia teisingumo ministeris.

— Ah: — suriko kalinys. — Tai, pagaliau, ir jį pačiupo...

—oo—

Suaugusio žmogaus galva dengia nuo 129 iki 150 tūkstančių plaukų.

Jos Vestuvės Įvyksta Gegužės 18-tą Dieną

GĖNĖ KUDOKAITĖ

Šios gražios lietuvaitės, Gėnės Kudokaitės, 5940 S. Wolcott St., sutuoktuvės su Jonu Deksniu ruošiamos gegužės 18-tą dieną.

Vedybinės ceremonijos bus atliktos Gimimo Panelės Švenčiausios bažnyčioje, Marquette Parke, o puota rengiama Balio Pakšto salėje, 2801 W. 38 St., 6:30 val. vakare.

Gėnė yra dukra Vlado ir Jadvygos Petrašūnų, 5940 South Worcott.

Baltų Tarybos Nariai Tarėsi Reutlingene

Šiomis dienomis Reutlingene, vakarų Vokietijoje įvykęs Baltų Tarybos posėdis pasikeitė nuomonėmis apie pastarojo meto tarptautinę ir Pabaltijo kraštų padėtį.

Ilgiau svarstytos galimybės vokiečių radiofone (trumpomis bang.) turėti valandėles ir Pabaltijo kraštų kalbomis. Šiuo reikalu daromi žygiai. Įteiktas pareiškimas vokiečių parlamentarams bei aukštiems pareigūnams.

Dar susipažinta su galimais vad. svetimtaučių įstatymo pakeitimais — numatyta pasisakyti ir pareikšti dėl to projekto pabaltiečių nuomones. Prisimintas ir reikalas paskatinti reikiamai surengti tragiškųjų birželio įvykių minėjimus Fed. Vokietijoje.

Maža Malda

Rapolas saldžiu balsu:

— Panele Aldona, kad tamsta žinotum, kaip aš tamstą myliu. Ar tamsta tai gali suprasti?

— Norėčiau suprasti, bet. . .

— Bet kas gi?

— Man atrodo, kad tamstos posakyje yra maža klaida. Mano vardas ne Aldona, o ne Birutė.

Gąjus kaip ragana skandinama.

Lauko nearsi — duonos nevalgysi.

4½% current dividend — 5% on investment bonus

FEDERAL SAVINGS AND LOAN INSURANCE CORPORATION — SAFETY OF YOUR SAVINGS INSURED UP TO $10,000

4½% dividendų mokam pagal visas taupymo sąskaitas. Už 4 metų investmento bonus mokame 4½% dividendų kas pusmetį ir dar išmokėsime po ½% už kiekvienus metus, 4 metams praėjus.

INDĖLIAI APDRAUSTI IKI $10,000

Brighton Savings and Loan Ass'n

4071 Archer Avenue, West of California Ave.

CHARLES ZEKAS — Sekretorius

DARBO VALANDOS: Pirmadienį, antradienį, penktadienį ir šeštadienį nuo 9 val. ryto iki 4:30 po pietų. Ketvirtadienį nuo 9 ryto iki 8 val. vakaro. Trečiadieniais uždaryti visa dieną.

PLANINGAS TAUPYMAS MOKA GERUS DIVIDENDUS!

Mutual Federal Bendrovė Moka

4½%

PER METUS UŽ VISAS TAUPYMO SĄSKAITAS!

Dividendai išmokami gruodžio 31 ir birželio 30 d.d.

PRADĖK TAUPYTI ŠIANDIEN — SAUGIOJ LIETUVIŠKOJ BENDROVĖJ!

FEDERAL SAVINGS AND LOAN INSURANCE CORPORATION — SAFETY OF YOUR SAVINGS INSURED UP TO $10,000

MUTUAL Federal SAVINGS AND LOAN ASSOCIATION

Chartered and Supervised by the United States Government

2202 W. CERMAK ROAD — CHICAGO 8, ILLINOIS

Phone: VIrginia 7-7747 — John J. Kazanauskas, Pres.

AUTOMOBILIAMS VIETA GRETA MŪSŲ ĮSTAIGOS

PAVASARYJE

Pavasaris aušta,
Atgyja gamtužė,
Praeina niūrioji,
Šaltoji žiemužė.

Saulutė šviesioji
Va lengvin skausmus,
Ji judin krūtinę
Ir žadin jausmus.

Tebudin ji žmones,
Kurie tebemiega,
Lai ved į veikimą
Ir stiprin jų jėgą.

Gana tiems brolyčiams,
Gana jiems miegoti,
Jiems laikas jau kelti,
Už būvį kovoti.

Žiūrėkim, kaip greitai
Saulutė vis kyla,
Lietutis va krinta,
Žemelė sušyla.

Jau girdim jausmingą
Giesmelę paukštelių,
Jau matom mes žiedus
Mielųjų gėlelių.

Veizėkim, kaip auga
Jų lapas prie lapo
Ir kokį malonų
Išduoda jie kvapą.

Išeikim laukuosna,
Ten džiaugsmą pajuskim.
Vėjelis ten šnabžda,
Ramybę sau raskim.

Vėjelis ten veidą
Švelniai mūs paglostys
Ir ašaras vargšų
Nuo skruostų nušluostys.

Gamtos atgimimą
Dabar mes matykim,
Jos prisikėlimą
Suprasti bandykim.

— Perkūnas

Rūta Senovės Lietuvių Tarpe Daug Vaizdavo

Rūta lietuvių tarpe buvo laikoma ypatingoj pagarboj nuo seniausių laikų. Kaž kaip toji gėlė ar augaliukas virto meilės simboliu.

"Ne rūtų vainiką tau duosiu, brangusis, — tiktai gintarėlių šniūrėlį..."nedrąsiai taria mergaitė savo numylėtajam.

Iš rūtų nupintas vainikėlis vaizdavo mergelės kilnumą, nekaltybę.

Besiruošiant būti nuotaka, ji sėja rūteles, su jomis nuolat kalbasi ir tariasi, savo sielvartais ir džiaugsmais dalinasi.

Paaugo mergelė, užaugo rūtelės — nusipynė jų vainikėlį, užsidėjo ant galvelės — jau pasirengusi nuotaka, laukianti bernelio — jaunikio, laukianti piršlių.

Kol vainikas ant galvelės, mergelė spindėdavo skaistybe. Ištekant vainikėlis per vestuves nuimamas nuo galvelės,— mergelė, graudžiai verkdama su juo atsisveikina, šventoj ugnelėj sukūrena.

Senovės lietuviai daug ką išreikšdavo simboliškai, prilyginimais. Rodos paprastus gyvenimo reiškinius jie apipindavo poezija, gražia vaizduota, dainomis.

Tas viskas parodo mūsų protėvių kilnumą, prisirišimą prie aplinkinės gamtos ir kūrybinę siela.

Tuo Pat Atmokėjo

Vienas prancūzų rašytojas — Jean Karr (1808-1890 m.) gyveno Nicoje, šalia turtingo anglo, kuris turėjo didelį knygyną. Kartą raš. Karr atsikreipė į savo kaimyną, prašydamas paskolinti vieną knygą. Anglas atsakė:

— Negaliu. Esu įpratęs niekam knygų neskolinti. Jeigu norite, ateikite pas mane ir skaitykite.

Praėjus kiek laiko, anglas sumanė palaistyti savo darželį ir nuėjo pas rašytoją pasiskolinti kibirą. Tas gi atsakė:

— Negaliu tamstai skolinti. Jei norite, laistykite kiek norite, bet mano darže.

Ūkas ir saulę aptemdo.

Nauji Mutual Federal Savings Rūmai Iškils Šioje Vietoje

Mutual Federal Savings bendrovės prezidentas Jonas Kazanauskas įsmeigia kastuvą ištuštintoje vietoje, kur pradžioje sekančio mėnesio bus pradėti statyti nauji tai bendrovei rumai, netoli dabartinių.

Šale p-no J. Kazanausko stovi ilgametis darbuotojas West Side apylinkėje ir vienas seniausių taupytojų toje bendrovėje — Petras Cibulskis.

Naujos Patalpos Bus Penkius Kartus Didesnės Už Dabartines

Pradžioje sekančio, gegužės mėnesio, Mutual Federal Savings bendrovė, 2202 W. Cermak Road, pradės statytis naujas patalpas — gražų, dviejų aukštų namą, šalimais dabartinio.

Bendrovės prezidentas Jonas Kazanauskas aprodė architekto planus, nubrėžtus naujam namui ir taipgi jo piešinį, kuris parodo kaip tas atrodys, kuomet bus užbaigtas statyti.

Naujos patalpos turės 16,000 kvadratinių pėdų, tai yra penkius sykius didesnės, negu dabartinės. Apačioje (beizmente) bus įrengta virtuvė ofiso žmonėms, prausykla, laiškams išsiuntinėti kambarys, voltai ir salė, kurioje galės susirinkti apie 50 žmonių.

Pirmame aukšte tilps prezidento kabinetas, priėmimų kambarys, knygvedžių skyrius, langeliai telleriams puslankio formoje, 3 kambariai konferencijoms, voltai, prausykla ir pan.

Tie nauji Mutual Federal Savings rūmai, pagrąžins visą tą apylinkę ir pakels nuosavybių vertę. Rūmai būsią užbaigti iki pabaigos šių metų.

Visaip Atsitinka

Danutė taupė pinigus per ištisą savaitę, kad galėtų pamatyti įdomią filmą. Patyrusi apie tai motina įspėja:

— Toji filma nėra tinkama 14-kos metų mergaitei. Jeigu išdrįsi nueiti, tai būsi nubausta.

Danutė, būdama paklusni motinai, nenuėjo pažiūrėti tos filmos. Bet vieną rytmetį eina ji prie motinos ir ašarodama taria:

— Mamyte, turėsi mane nubausti. Pereitą naktį regėjau sapną, kuris netinka 14-kos metų mergaitei.

Aiškus Įrodymas

Istorijos pamokoje mokytojas klausia mokinio:

— Kodel romėnai stovėjo aukščiau Galų civilizacijos atžvilgiu?

— Del to, kad jie mokėjo kalbėti lotyniškai.

1665 metais Londone, Anglijoje, žuvo nuo maro apie 70,000 žmonių.

Taip Pranyko Garsusis Chicagos "Jungle"

Stock Yardai Patraukė Daug Lietuvių

Emigravus iš Chicagos trims mėsos gaminimo kompanijoms (Armour, Swift ir Wilson), užsibaigė didžiausius pasaulyje Stock Yardų gadynė. Dabar iš to visko pasiliko tik gyvulių paskirstymo punktas, per kurį pereina apie 2 milionai štukų gyvulių.

Skerdyklos Chicagoje buvo isteigtos Chicagoje 1885 metais ir apie jas pradėjo burtis ankstyvesni lietuviai ateiviai, ypač Town of Lake apylinkėje, kuri pabaigoje pereito šimtmečio, lietuvių skaičiumi, buvo didesnė ir už Bridgeportą.

Rašytojas Upton Sinclair parašė ir 1905 metais išleido knyga "Jungle" (Raistas), kurioje jis aprašė padėtį Stock Yarduose. Veikalas prasideda lietuviška daina "Sudiev Kvietkeli tu Brangiausias".

Toji knyga taip išjudino amerikiečius, kad J. V. Kongresas paskyrė komisiją ištirti padėtį tose skerdyklose ir pagerinti jose darbo sąlygas.

Muzikalūs Žmonės Rečiau Apkursta

Specialistai pastebėjo, kad muzikalūs ir muzikoje prasilavinę žmonės rečiau tampa apkurtę. Išimtys iš tos taisyklės, kaip pavyzdžiui, kad apkurtęs genialus kompozitorius Bethovenas, yra tikrai retos.

Paprastai muzikos žmonės iki gilios senatvės pasižymi puikia klausa.

Lygiai pastebėta: dirbą didelio ūžimo ir triukšmo sąlygose, apkursta daug greičiau.

Be to, vyrai žemus garsus nugirsta geriau, negu moterys.

Filosofija

— Mamyte, ar rojuje buvo visi gyvūnai?

— Taip, sūneli.

— Ir kandys?

— Taip.

— Vargšės! Jos turėjo maitintis tik fygų lapais.

Augalai sudaro 85 nuošimčius žmogaus maisto.

Kalvis Seniau Budavo Didelėje Pagarboje

Buvo laikai, kuomet ugnelė skaitėsi didėle retenybe ir žmonės eidavo jos "skolintis" pas kitus.

Ugnis prieš daugelį šimtmečių buvo svarbesnis dalykas, negu šiandien radijo ar automobilis. Už tai kas ją turėdavo dažniau, skaitėsi svarbiu žmogumi.

Ant aukurų degė "amžinoji" ugnies ir iš čia ugnį skolindavosi visai apylinkei. Kalviai, kurių krosnis irgi neužgęsdavo, skaitėsi svarbiais žmonėmis.

Kai kurie padavimai teigia, jog ne kas kitas, tik kalvis nukalė saulę ir pakabino aukštai.

Žmogaus balsas, keliaudama dieną ir naktį, pasiektų saulę į keturis metus.

Tikroji Priežastis

— Aš girdėjau, jog dainininkas X. nebegali net žodžio ištarti?

— O ką, ar jis persišaldė?

— Ne, apsivedė.

Buisness Opportunity

LIQUOR STORE & BAR

North West Side. — Est. 25 yrs. — Good shopping area. Doing good business — Call Sunday IN 3-1947 or weekdays BE 5-0088.

Registered Nurses

Start at $320.00 a month plus differential for night shift. Low cost living index area plus beautiful weather and many other benefits. Full and part time, for general duty. Some supervisory positions open. All shifts available.

TELEPHONE: TU 5-6162

CARLSBAD, N. M.

OR WRITE

DIRECTOR OF NURSES

CARLSBAD MEMORIAL HOSPITAL

CARLSBAD, NEW MEXICO

Registered Nurses

and LICENSED

Practical Nurses

One-hundred bed hospital

ALL SHIFTS

presently expanding to 175. Good salaries plus differential for evenings and nights. Liberal personnel policies. Conveniently located rooms and apartments to hospital. Must be eligible for license in Illinois.

Wire, write, apply or call:

MRS. M. T. DUKE, R. N.

DIRECTOR OF NURSING

CHICAGO OSTEOPATHIC HOSPITAL

5200 SO. ELLIS

Chicago 15, Illinois

ENGINEERS

STRUCTURAL ENGINEERS AND DRAFTSMEN

REINFORCED CONCRETE STRUCTURAL STEEL, ETC.

CONVEYOR DESIGNERS AND DRAFTSMEN

INDUSTRIAL INSTITUTIONAL ATOMIC ENERGY AND SPACE WORK

Giffels & Rossetti, Inc.

1000 MARQUETTE BLDG.
DETROIT 25, MICHIGAN

Telephone: WO 1-2084

DENTAL LABORATORY

NEEDED AT ONCE

CROWN & BRIDGE MAN

For top quality work, should be capable of taking complete charge of department.

Top Salary Plus Percentage

Write giving complete resume in confidence to:

COULTER

Dental Laboratory

2015 Lewis Street

FLINT, MICHIGAN

Ph. CE 2-2251 or 2-0501

Analytical Chemist

Permanent position now open for Analytical Chemist to head department in research division. Responsibilities include the application of non-biological and analytical methods for the company's products in feeds and animal tissues, and for the clearance of analytical methods by accrediting agencies. Please forward resume and references to:

PERSONNEL MANAGER

All resumes processed rapidly and confidentially.

DR. SALSBURY'S LABORATORIES

Charles City, Iowa

Parduodamas Namas

Savininkas parduoda pelninga namą, pusantro aukšto, mūrinis. Marquette Parko kolonijoje 5 kambariai, 2 miegami; 4 kambariai, 2 miegami ir 3 kambariai su baldais beizmente.

Namas yra prie 70-tos ir Fairfield Ave. Apsaugotas nuo potvynio, aluminiai langai su balkonu. Lotas 31 pėdos. Įeigos $315 per mėnesį. Geriausia proga pirkti dabar. Pašaukite: GRovehill 6-4365.

GUŽAUSKŲ

Beverly Hills Gėlinyčia

Gražiausios gėlės del vestuvių, bankietų, laidotuvėms ir del kitų visokių papuošimų

2443 WEST 63rd STREET

Tel. PRospect 8-0833-80834

Antanas ir Aldona Gužauskai Sav.

CHICAGOS ŠVARIAUSIAS IR MODERNIŠKIAUSIAS DARŽAS —

BUČO DARŽAS

WILLOW WEST INN AND PICNIC GROVE

Atdaras Kiekvieną Dieną

Per Ištisus Metus

83rd and Willow Springs Rd.

WILLOW SPRINGS, ILL.

UNion 6-9206

Baltic Hotel

7643 HARDING AVENUE

MIAMI BEACH 41, FLORIDA

SOPHIE WELICKA

JUCUS SISTERS RESTAURANT

TURIME PATYRUSĮ LIETUVĮ VIRĖJĄ

"Geras Maistas Per Virš 35 Metus"

1608 West 47th Street

CHICAGO ,9 ILL.

Stanley A. Jucus, Mgr.

Atdara Dieną ir Naktį

IŠ TOLI IR IŠ ARTI PIGIAI

PERKRAUSTAU

(MOVING)

Baldus ir Įvairius Daiktus

Perkraustymas saugus, greitas ir tvarkingas.

VISKAS APDRAUSTA

Antanas Vilimas

3415 So. Lituanica Avenue

CHICAGO, ILLINOIS

Tel. FRontier 6-1882

Laidotuvių Direktoriai

MAŽEIKA & EVANS

6845 SO. WESTERN AVE.

TRYS MODERNIŠKOS AIR-CONDITIONED KOPLYČIOS

MAŠINOMS VIETA

REpublic 7-8600 REpublic 7-8601

ANTANAS M. PHILLIPS

LAIDOTUVIŲ DIREKTORIUS

3307 SO. LITUANICA AVE. — CHICAGO 8, ILL.

Telephone: YArds 7-3401

AMBULANCE PATARNAVIMAS YRA TEIKIAMAS

PETKUS

Laidotuvių Direktoriai

TĖVAS ir SŪNUS

MARQUETTE FUNERAL HOME

2533 West 71st Street

Telef.: GRovehill 6-2345 - 6

1410 So. 50th Avenue, Cicero

Telef.: TOwnhall 3-2108 - 9

TRYS MODERNIŠKOS KOPLYČIOS

Aikštė automobilams statyti.

Jurgis F. Rudmin

LAIDOTUVIŲ DIREKTORIUS

3319 So. Lituanica Ave.

Telefonai:

YArds 7-1138 — YArds 7-1139

Patarnavimas Visose Miesto Dalyse

Povilas J. Ridikas

LAIDOTUVIŲ DIREKTORIUS

3354 SO. HALSTED STREET

Telephone YArds 7-1911

AMBULANSU PATARNAVIMAS DIENĄ IR NAKTĮ

REIKALE ŠAUKITE MUS

SVEIKATA...
BRANGUS TURTAS

Būkime Atsargūs su Vaistais Savo Namuose

Gydytojų grupės dažnai atkreipia mūsų dėmesį į tai, jog atsitiktini nusinuodyjimai, ypatingai namuose ir tarpe vaikų, sudaro nemažą nuošimtį pasitaikančių nelaimių. Ir tame nieko nuostabaus, nes apie 250,000 įvairių produktų, naudojamų naminėje aplinkoje ar pramonėje, gali būti nuodingi žmonėms.

Bet tai dar nereiškia, jog tuos visus produktus reiktų mesti lauk. Jie yra naudingi tam tikrais atvėjais, ir užsinuodyjimas pasireiškia tik tuomet, kai netinkamai juos sunaudojam. Pav., kas suaugusiam yra geras vaistas, tai vaikams gali būti nuodai.

Bendrai imant, bent kokie vaistai privalo būti laikomi tokiose vietose, kurios neprieinamos vaikams. Tuom pat sykiu kiekvieną bonkutę ar pakiukią reikia apklijuoti užrašu su pažymėjimu kam jie naudojami. Taip pat niekad nereikia ieškoti vaistų patamsyje ir vartoti juos gerai nepatikrinus.

Jeigu gi, susidėjus nelaimingom aplinkybėm, įvyksta užsinuodyjimas, tai reikalinga tuč tuojau pašaukti gydytoją.

VANDUO MŪSŲ ORGANIZME

Žmogus išgeria ir suvartoja sykiu su valgiu vidutiniai 4 kvortas vandens per dieną. Mūsų kraujas gi normaliai įturi 80 nuoš. vandens.

Tarpe visų mūsų kūno audinių, daugiausia vandens turi akis — net 99 nuoš. Mažiausia vandens turi enamelis, kuris uždengia dantis — išviso 0.2 nuošimčio.

Vitaminas D Atlieka Svarbų Uždavinį

Yra patirta, kad kaulų liga, pavadinta rickets (rikitas), buvo žinoma jau gilioje senovėje. Viduramžiuose gydytojas patardavo motinomis duoti žuvų kepenų aliejaus (Cod Liver Oil), pagydyti jaunus kūdikius nuo rakito. Minimas aliejus randasi komplikuotoj cheminėj sudėty, į kurią įeina vitaminas D.

Vitaminas D buvo išskirtas 1930 m. Jisai susideda iš keletos komplikuotų cheminių dalių ir tas junginys pavadintas vitaminu D. Jis randasi kiaušinio trinyje, kepenyse ir žuvyje, kaip silkėje, sardinkose, tuna ir salmon.

Laike pirmojo pasaulinio karo, New Yorko mieste, dr. Hess ir dr. Dunger pastebėjo, kad Cod Liver Oil apsaugojo juodaodžiu vaikus nuo rakito.

Kiek normalis kūnas reikalauja vitamino D į dieną, nėra aiškiai žinoma. Dietikai rekomenduoja 400 I. U. i. dieną (I. U., reiškia tarptautinį vieneta, kuriuo matuoja vitaminą D.). Trūkumas vitamino D, išvysto, kaip jau minėjome, kaulų liga, vadinamą rickets (rikitas), kuris atakuoja ilgesnius kaulus, k. t.: šlaunies, kojų, rankų, ir šonkaulių. Pasekoje to, jų normalis augimas sutrinka, t. y.: ilgi kaulai ir jų kremzlės nesukietėja normaliam laike, bet palieka minkšti, susilenkia ir iškrypsta.

Rikito Simptomai

Pradžioje kūdikis tampa neramus ir blogai miega. Viršutiniai kūdikio makaulės kaulai nesuauga į krūva, tarp jų pasilieka mažutė duobutė ilgą laika. Kūdikis pakankamai suauges atsistoja, bet jo kūno svoris sulenkia minkštus kojų kaulus. Kojos susilenkia, tas aiškiai pastebima keliuose, kaip kūjų kreivumas. Kūdikiui yra sunku vaikščioti, jis negali normaliai judėti. Kartais kaulai savaime trūksta be jokio susižeidimo.

Gydymas ir Apsauga Nuo Rikito

Apsauga susideda iš vartojamo vitamino D. Cod Liver Oil ir pieno, kuris yra įtvirtintas su vitaminu D. Rikito gydymas susideda iš davimo kūdikui vitamino D, pagal gydytojaus nurodymus.

Dr. Stasys Naikelis

Pirmutinė Moteriškė Anglų Parlamente

Nancy Viscontes Astor, dabar jau turinti 83 metų, buvo pirmutinė moteriškė, kuri pateko į Atstovų Butą Anglijoje. Tai buvo 1919 metais.

Neseniai, p-nia Astor papasakojo televizijos programe savo pergyvenimus pirmos atstovės — parlamentaristės rolėje. Tais laikais vyrai ją ignoravę, netgi Winston Chruchill, praeidamas pro šalį, nepratardavo iai nei žodžio.

Tik po daugelio metų jis prisipažino p-niai Astor: "Kai tamsta patekai į parlamentą, aš jaučiaus tartum moteris būtų staiga įsibriovusi į mano prausyklą, o aš pridengimui nuogumo, turėjau tik kempinę (sponge)... Todel taktiškiausiai buvo — nepastebėti ponios."

Sutaupo Bent 20 Nuoš. Apdraudai Nuo Ugnies

Geo. M. Chernauskas Insurance Agency tik ką pasirašė kontraktą su Badger Apdraudos Kompanija Milwaukee, Wis., dėka kuriam Chicagos lietuviai namų savininkai galės sutaupyti 20 nuoš. mokesnių už apdrauda nuo ugnies.

The Badger Company yra biznyje nuo 1887 metų ir žinoma kaipo geriausia ir finansiniai tvirta bendrovė, turinti daugiau kaip $13,000,000 turto.

Geo. M. Chernauckas agentūra pavadinta vardu jau mirusio George Chernaucko, kuris savo laiku buvo savininkas pikniko daržų Leyons, Ill. ir Justice Park, kur daugelis Chicagos lietuvių pionierių suvažiuodavo pasilinksminti.

Šios agentūros savininkas ir tvarkytojas nuo 1938 metų yra Edw. G. Chernauskas. Jis daugiau kaip per 25 metus parūpina apdraudas saugiose kompanijose, sutaupydamas šimtams savo klientų pinigų.

Šios agentūros ofisas yra 6441 No. Caldwell Ave., Chicago 46, Ill.

Jeigu jūs pageidaujate sutaupyti 20 nuoš. mokesnio už apdraudą nuo gaisro, pašaukite SP 4-3788 bent kuriuo laiku ir mes mielu noru aplankysime jus.

Edw. G. Chernauckas

Kasdieniniai Mūsų Gyvenimo Reikalai

Ne amžiaus skirtumas sudaro vedybinio gyvenimo laimę ar nelaimę, bet būdų sutapimas, viens kito supratimas, vienodi siekimai ir bendras kits kito gerbimas.

Žmonėms iš šalies kartais atrodo nenormalu ir keista, jei moteris "pagauna" už save jaunesnį vyrą.

Ir draugės ir "prietelkos" ir pašaliniai mėgsta įvykį apkalbėti, savo trigašį įterpti.

O, žiūrėk, tie du žmonės gyvena laimingai ir džiaugiasi bendru gyvenimu — ir jokios žmonių kalbos jų laimės nepaveikia, nesuardo.

Arba pasitaiko, kad vyras būna už moterį daug vyresnis. Nebejaunas žmogus pamylėjo visai jauną merginą, o ir ji jam atsako tokiu pat giliu meilės jausmu.

Jie kartu vaikšto, vienas kitu neatsidžiaugia ir, pagaliau, veda. Kiek vėl žmonėms kalbų, kiek apkalbėjimo!

Ar ilgai jinai su tuo vyresniu vyru ištvers, ar nepakiš tam "seniui" kojos, kuris nors jaunesnis? O matykit, tie du yra laimingi ir viens nuo kito nesiskiria.

Žmona myli ir gerbia savo, vyresnį amžiumi, vyrą, rūpinasi juo, o vyras, lyg ir jaunatvės iš jos semiasi, pats jaunėja.

Ir dar labiau ją myli, nes jo jaunutė žmona, ne tik yra graži, bet turi tiek daug gerų savybių.

Populiarus Obuoliai

Washington. — Federalis Agrikultūros Biuras pranešė, jog Illinois valstijoje populiariškiausi obuoliai yra: "Jonathan", Golden Delicious" ir "Delicious".

Naudingi Patarimai

Šilkines skepetaites ir nosines reikia suvinioti į rankšluostį ir įdėti vienai valandai į šaldytuvą pirm negu jas prosinus.

Po išprosinimo atrodys kaip naujos.

Savotiška Išvada

Gydytojas, ištyręs ligonį, patraukia jo žmoną į kampą ir sako:

— Pareiškiu tamstai atvirai, man nepatinka jūsų vyro išvaizda!

— Man irgi nepatinka, ponas daktare! Bet jis yra labai geras vaikams.

Betikslė Kritika

— Ar matei kaip laikraštis sukritikavo tavo paveiksla?

— Manęs tas daugiau neįdomauja, paveikslas jau vakar parduotas.

RANCH type 3 bedroom house — 23' living room with fireplace, 1½ bath, rec. room in basement, attached garage and hobby shop on 1 acre on edge of town. 40'x60' cement block building in town on highway suitable for machine or auto repair shop, etc. Priced for quick sale by owner. Johnson Machine Shop, Lyndon Station, Wisconsin. NO 6-2634.

BENSON KENNELS
Established 1930
BOARDING & TRAINING
● Obedience & Hunting Dog Training
Distributor for Ken-L-Biscuit Ken-L-Meal
Heated and Fireproof

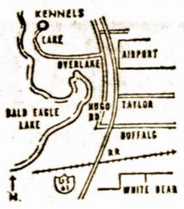

GA 9-9475
On Overlake Rd.
Bald Eagle Lk.
Fred W. Benson—Owner
White Bear Lake, Minn.
For Further Information Write, Wire or Call Dept. Col.

IMPORTANT
For Over 80 Years The World Has Been
WARNED
By God's Last Messabe to Man
"THE FLYING ROLL" (Zech. 5)

It is the Everlasting Gospel (Rev. XIV, 6) the promised Key which unlocks the Scriptures, guiding into ALL TRUTH, showing things to come (John XVI, 13). Published by The New and Latter House of Israel, who have the honour to be Custodians of His Message, and as such, urge all to examine same. Do not treat it lightly! It is addressed to all Sects and Denominations without exception.

3 Books (700 pages, cloth bound) at $1.00 each, from
MRS. E. M. EASTHOPE
5156 Hardwick Street — Vancoucer, B. C., Canada

INFORMATION SCIENTIST

Challenging position in the technical information section of Celanese Fibers Company for a Chemist interrested in information retrieval and mechanization of information retrieval systems. BA or BS in chemistry of Textile Chemistry with at least 2 lears experience required.

ABILITY TO READ GERMAN WOULD BE HELPFUL

Responsibilities will include indexing and searching of various types of internal and external documents and possibly some technical writing. Salary open. This opening is with the Celanese Fibers Company headquarters in the charming and progressive city of Charlotte, North Carolina. Please write complete details including salary desired to

MR. D. E. MORGAN
CELANESE FIBERS CO.
A Division of Celanese Corp. of America
P. O. BOX NO. 1414 — CHARLOTTE, NORTH CAROLINA

SWIFT COUNTY BENSON HOSPITAL
IN BENSON, MINNESOTA
has excellent openings for the following personnel:

COMBINATION LABORATORY AND X-RAY TECHNICIAN
Take Charge of well equipped hospital department. Three technicians.

R. N.
DIRECTOR OF NURSING SERVICE
Thirty eight bed, fully accredited hospital. Must be experienced and qualified to supervise affiliated student program. Excellent opportunity for the right person. Salary open.

REGISTERED NURSES
LICENSED PRACTICAL NURSES
Good salaries plus differential. Liberal personnel policies.
Wire, write, apply or call: tor, VI 2-6551.

EXCELLENT
OPPORTUNITIES FOR
Design Engineers
H. V. and A. C.
Graduates with minimum 3-5 years diversified experience in commercial and industrial heating, ventilation and air conditioning design. Experience with consulting firm desirable.
Bulk Material Handling Engineers - Drafsmen
Engineers and draftsmen for design, layout and estimating of bulk material handling systems and equipment. Specializing in belt, chain and screw conveyors, feeders, bins, and allied equipment for paper and cement mills, foundries, coal industry, grain storage facilities, and other industries.
Complete medical and life insurance programs and retirement plan. Salary open. Submit complete resume and salary requirements in confidence.
PERSONNEL OFFICE
The RUST
Engineering Company
2316 — 4th Ave.
BIRMINGHAM, ALABAMA

Old fashioned comfort
COAL
Old fashioned prices
Superior Coal Co.
18372 Lansing Street
Lansing, Ill.
Pocahontas — Berwind Briquets
Phone GR 4-0035
Please mention this ad.

CRYSTAL LAKE — Lovely 4 bedrm. yr. round home. ½ blk. from lake. Extra lot. Gas ht. and garage. $16,900. Owner 141 Crystal Beach Ave.
Call 815-459-5704

Skokie - Morton Grove, 5 rm. Yellow brk. split level. 2 baths, 5 yrs old. Rec. rm. Cor. lot. Birch cab. kit. Appl's Lge bedrm. Close to everything. By Owner. OR 5-8916.

Business Opportunity
VARIETY - GIFTS - JEWELRY STORE
Clothing for the entire family. Wonderful oppty. Priced for Immed. sale by owner. due to illness. MU 1-4252 or FI 3-8129 Broadview.

WAY NURSING HOME
Men & Women Patients
COMPLETE MEDICAL AND NURSING CARE
For Invalids and Aged
Personal Physician Visits Welcome
State Licensed and Approved
For Information
Phone EMpire 2-2417
329 So. Allen
CENTRALIA, MISSOURI

FOR OUR NEW INFIRMARY
2 Ill. State Licensed Practical Nurses
PLEASANT ENVIRONMENT, GOOD SALARY
STEADY POSITION
Immediate Openings
Apply in person only
BOHEMIAN HOME FORT HE AGED
5061 N. PULASKI RD.

CONSTRUCTION MINING CO.
CANADA'S NORTH
Construction men required for large project in Northern Canada. Good wages. Transportation paid, minimum six month contract.
TAX FREE
Must be able to pass a medical examination. Write only with name, address, trade and age to:
RELEX, INC.
BOX 292 SNOWDON, MONTREAL, QUEBEC, CANADA

NEW HIGHER DIVIDEND RATE!
4 3/4 %
FIRST FEDERAL SAVINGS AND LOAN ASSOCIATION OF WILLOUGHBY, OHIO
Paid Quarterly — Save by the 15th Earn from the 1st
SAVE BY MAIL . . . Postage Paid BOTH Ways!
1. Make check(s) or Money Order(s) payable to First Federal Savings of Willoughby, Ohio.
2. Print name (or names) exactly as you wish your new savings account to read on the coupon.
3. Mail to First Federal Savings, 38115 Euclid Avenue, Willoughby, Ohio.
4. By return mail you will receive your pass book and Signature Card, together with Save-By-Mail supplies for future additions or withdrawals.

FIRST FEDERAL SAVINGS & LOAN ASSN.
38115 Euclid Ave., Willoughby, Ohio — Dept. COL.
Please open ☐ Individual ☐ Joint-Survivor
☐ Council Fund Acc't in the Amount of $.....
Check or Money Order Enclosed
☐ Include Financial Statement
Name(s) .....
.....
Address .....
City ..... Zone .... State .....
ASSETS OVER 72 MILLION DOLLARS

TYPISTS
For State Farm Mutual Ins. company's new office building in Golf Mill area. Several related office positions available. Good opportunity if your children are grown and you want to work again.
Vacation with pay, group life insurance, and other benefits
Call Mr. BARTLOW – SP 5-4000

Metalman For Pattern Shop
Also Pattern Maker Wanted
New brass foundry in Northeastern Arkansas has need for an experienced metalman for their pattern shop.
STEADY JOB, GOOD WAGES, PLENTY OF OVERTIME
Apply Write or Wire
AUGUSTA CORPORATION
P. O. BOX 459 — AUGUSTA, ARKANSAS

OUTSTANDING PROPERTIES NOW BEING OFFERED FOR IMMEDIATE SALE
This is by far one of the finest located nurseries in North Carolina. Contains 20.75 acres, also 1.5 acres of nursery plants accross highway. Office building with heat and hot water, 2 homes for labor, good outbuildings, propogating house, 6 acres under permanent irrigation. One pond with 14 ft. of water, 6 wells, yields ample water supply. Six acres shade grown plants. Trucks, tractors, farm equipment of all kinds; spraying machines and a tremendous stock of fine nursery. Everything goes except house furniture..It also adjoins an 18 hole golf course.
Total Price $100,000 with excellent terms
ALSO NEAR PETERSBURG, VIRGINIA
750 acre cattle ranch. Includes beautiful 18 room mansion. Seven baths, 40 x 60 swiming pool. Filter system; was offered fifty thousand dollars for timber alone. Three hundred acres of open land. Well landscaped. Ideal turkey, rabbit and quail hunting. Worth $425,000.
Total Price: $195,000 plus cattle. Terms
ALSO RICHMOND, VIRGINIA
256 acres opposite country club and five million dollar apartment building being constructed, with 371 choice acres nearby, te potential is unlimited. Listed below are additional offerings... There must be one especially for you.....
Thirty-five acre Motel and housing development; best terms. 2,250 acre hunting club, 6,000 acres of good land and timber, eight hundred for $20,000 on water and paved road. Several tracts near big cities, tobacco farms, cattle and grain farms, timber lands and timber, all kinds of lumber plants.
SOUTHERN LAND TIMBER COMPANY
P.O. Box 700 Dept. SA — Wilson, North Carolina
Phone: 919 — 243-4262 after 6:00 P.M.

WALTER RASK BENDROVĖ ATIDARĖ NAUJĄ SKYRIŲ

Vladas Rasčiauskas

Walter Rask - Rasčiausko vadovaujama Wide World Travels, Inc., bendrovė, kurios centras yra 95th ir Western Avenue, Evergreen Plaza Arcade, turi savo skyrius:

TINLEY PARKE, 17717 Oak Park Avenue. Šiam bendrovės skyriui vadovauja adv. Lyle E. Nelson. Jo telefonas yra toks: 532-4222.

GARY, INDIANA, Hotel Gary. Šiam skyriui vadovauja adv. Michael J. Flynn. Įstaigos telefonas Chicagoje yra 734-0511, o Gary mieste 886-3701. Gary skyrius jau atidarytas prieš kelis mėnesius. Biznis geras, judėjimas gyvas, įstaiga plečia darbą.

Visi, kurie rengiatės keliauti į tolimesnes Amerikos vietas arba į užsienį, tuojaus kreipkitės į Wide World Travels, Inc., artimiausią skyrių. Jums bus parūpinti tiketai į tolimiausias pasaulio vietas ir bus suteiktos tiksliausios informacijo. Padedame partraukti žmones iš Lietuvos, sutvarkome kelionės dokumentus.

Wide World Travels, Inc.

Nuoširdi Padėka

Noriu pasveikinti, sugrįžęs iš šiltos ar saulėtos Kalifornijos, savo buvusius Harmony Co., bendradarbius, su kuriais išdirvau pusšeštų metų.

Taip pat, siunčiu linkėjimus ir savo buvusiam bosui Mr. Alice ir jo asmeniniam padėjėjui p. Aleksiunui.

— **J. Račius.**

M. Šveikauskienė-Nauja Advokatė Bostone

Marija Šveikauskienė išlaike Massachusetts valstybinius egzaminus ir balandžio 24 d. prisaikdinta Vyriausio Teismo Bostone advokatės pareigoms (Attorney-at-Law). P-nia Šveikauskienė yra baigusi teises mokslus Lietuvoje ir nuo 1946 metų gyvena Amerikoje.

Kad įsigijus Amerikoje teises advokatauti, ji tris metus lanke Boston College Law School kurią sekmingai baigė.

Toji mokykla skaitosi garsi Amerikos teisės institucija. Paskutinėje laidoje baigė 80 asmenų ju tarpe tik viena moteris, — M. Šveikauskienė.

Dabar ji pažįsta Europos ir Amerikos teisę, moka daug kalbų, turi gyvenimiško patyrimo, todėl ji bus gera advokatė. Ji atsidaro savo ofisą: 8 Belgrade Avenue, Roslindale, Boston 31, Mass. Tel.: FAirview 5-4250.

— **Bostonietis**

Supuvęs medis braška bebraška, sveikas — trakšt ir nulūžo.

Kai skolino — karvelio balsu ulbėjo, kai reikia atiduoti — šunimi loja.

Dalyvauja Sandaros Banketo Programe

P-lė Gėnė Antanaitytė

Ji Taipgi Yra ir Atsižymėjusi Solistė, Dainavusi Eilėje Operų ir Koncertuose

Pirmą kartą Sandaros metiniame bankete pasirodys 1961 metų Amerikos lietuvių grožio karalaitė (Miss Lithuania), kuri atstovavo Lietuvą tarptautinėje prekybos parodoje McCormick Place, Chicagoje, solistė **Genovaitė Antanaitytė.**

Jaunoji solistė pasižymi savo balsu — melodingas dramatinis sopranas. Ji dainuoja lietuviškai, angliškai, prancūziškai, itališkai, vokiškai, ispaniškai ir yra dainavusi Carmen, Rigoletto, Eugenijus Oneginas, La Boheme, The Four Raffians, Divertimento operose ar jų ištraukose, taipgi Jonely ir Gretutėje. Labai jautriai, melodingai išpildo lietuvių liaudies dainas.

Ši simpatiška mergaitė yra plačiai išreklamavusi Lietuvą kitataučių tarpe. Kelis kartus pasirodžiusi televizijos programoje, daug kartų dainavusi ir kalbėjusi su korespondentais per radija.

Tarptautinės prekybos parodos metus didžiausi Chicago dienraščiai spaudino pasikalbėjimus su ja.

Chicagos konservatorijos kolegijoje yra gavusi bakalaureato laipsnį ir siekia magistro laipsnio.

Sandaros metiniame bankete, Genovaitė pasirodys daugiausiai su lietuvių liaudies dainomis.

Dalyvauja J. V. Taupymo Bendrovių Lygos Konvencijoje

Pereito šeštadienio vakare John Pakel, prezidentas ir vedėjas su vieno vidurmiesčio banko pareigūnu, traukiniu išvyko į Colorado Springs, Col., kame John Pakel atstovaus Chicago Savings bendrovę U. S. League konvencijoje.

Konvencija tęsis keletą žmonių dienų. Tenai bus svarstoma daug klausimų, jų tarpe ir apie įstatymus liečiančius taupymo bendroves.

Chicagoj paliko reikalus tvarkyti gabiam ir gerai patyrusiam savo pagelbininkui Raymond Eisin. Apdraudos skyrių veda gerai patyrusi ir turinti išsimokslinimą Philomena Pakel, o visus svarbiausius reikalus prižiūri pirmas vicepirmininkas teisėjas Alfonse F. Wells.

Direktoriai atlieka savo paskirtas pareigas, taip, kad Chicago Taupymo bendrovė auga kaip ant mielių.

— **W. B. Sebastian**

Nuiautė Kur Atsikreipti

Prie ligoninės, netoli Klagenfurto Austrijoje, užtikta stirna su sulaužyta koja, kuri atšlubavo iki įėjimo durų.

Pašauktas veterinaras atliko sekmingą operaciją.

Christ ir Frances Ambrose Minės Auksinę Vedybų Sukaktį

Jie Bus Pagerbti Gegužės 5 Rengiamoje Jiems Puotoje

Geri mūsų tautiečiai - Christ ir Frances Ambrose, 7019 So. Rockwell St., gegužės 5-tą dieną paminės 50 metų vedybinio gyvenimo sukaktį. Iškilminga puota atžymėjimui šio jubiliejaus, rengiama Sharkos restorane, kur dalyvaus apie pora šimtų svečių.

Christ Ambrose yra gimęs Dukštų parapijoje, Zarasų apskrityje, o į Chicagą atvyko 1909 metais. Jo žmona Frances, kurią jis vedė gegužės 4-tą, 1913 metais, gimė Žagarės parapijoje, Šiaulių apskrityje.

Jie išaugino sūnų Albertą ir dukrą Sofiją. Albertas ir jo žmona Lucille augina 4 sūnus: Allen, Christ, Roy ir Mark. Trys jųjų lanko pradinę mokyklą, o vienas jų yra tik 4 metų.

P-nų Ambrose duktė Sofija Jesūnas turi vieną sūnų Kenneth, kuris dabar lanko Illinois universitetą, studijuodamas mediciną.

Taigi, kaip jų vaikai, taip ir anūkai bei daugelis draugų pasveikins p-nus Ambrose gegužės 5 dieną, paminint auksine jų vedybinio gyvenimo sukaktį.

Dalyvavo Texaco Bendrovės Suvažiavime

Praeitos savaitės ketvirtadienio vakare Congreso hotelyje Texaco kompanija buvo sušaukusi didžiulį jos žinyboje dirbančiųjų asmenų mitingą taip pat ir gasolino stočių savininkus bei jų tarnautojus. Po mitingo buvo šaunios vaišės.

Mitinge dalyvavo ir lietuviai — gazolino stočių savininkai, kurių tarpe buvo ir daugumai lietuvių žinomas Leonardas Eringis Texaco stoties savininkas — vedėjas.

Jis jau penketas metų kaip sąžiningai ir prieinamomis kainomis patarnauja Chicagos lietuvių visuomenei. Jo vedamoji stotis randasi prie 67 ir Damen gatvių.

Čia pataisomi automobiliai ir visakiariopai atliekamas greitas patarnavimas. Ypatingai dabar prieš atostogas važiuokite į Leonardo Eringio vadovybėje esančią įmonę ir leiskite specialistams patikrinti savo automobilį ir pašalinti motoro negalavimus.

Petras Rulis Išėjo Pensijon

Petras Rulis gyven. 6521 So. Claremont Ave. Chicagoje išėjo į pensiją ir dabar po ilgesnių darbo metų leidžia pavasario dienas ilsėdamasis.

Ponas Rulis Lietuvoje buvo vienas iš žinomųjų paštų valdyboje asmenų kaipo naujų paštų įstaigų formuotojas — steigėjas.

O dabar užbaigęs keliolikos sunkus darbo metų ir išėjes į pensija sau ramiai leidžia dienas savoje nuosavoje ir puošnioje rezidencijoje.

Vyrui pensininkui prie vieno asmens. Nėra maudynės. Pigiai. Pirmas aukštas iš priekio.
4852 South Throop Street
Chicago 9, Ill.

Negalime Perdaug Skųstis

Dabartinis mūsų pavasaris nėra taip blogas, prisimenant, jog pabaigoje balandžio mėnesio, 1938 metais Chicagoje buvo nukritę 9 coliai sniego.

Petras Menkeliūnas Rengia Geras Vaišes

Pereitą Trečiadienį, balandio 24, Jurgiui Menkeliūnai sueėjo 92 metai amžiaus. Ta proga jo sūnus Petras rengia savo tėvui pagerbimo vaišes, kurios įvyks balandžio 27-28 dienose jo svetainėje, 3701 So. Halsted Street.

Visi draugai, giminės, pažįstami ir klientai kviečiami tomis dienomis aplankyti į rengiamas vaišes ir kartu prie užkandžių, gėrimų ir smagios muzikos linksmai praleisti laiką. Kviečia visus sūnus

Petras Menkeliūnas

Apdrauda nuo Ugnies
Sutaupykite 20% Apdrausdami Nuo Gaisro Savo Namą
Apdraudimas Stiprioje Kompanijoje, Kuri Yra Tame Biznyje 76 Metus. Pašauk
GEO. M. CHERNAUCKAS Agency
VISAIS APDRAUDOS REIKALAIS
SP 4-3788
Daugiau Kaip Per 25 Metus Teikia Gerą Patikimą Apdraudą
6441 N. CALDWELL AVENUE Chicago 46, Illinois

MOVING MOVING
PERKRAUSTYMAS IŠ ARTI IR TOLI
Ilgų metų patyrimas—Pigus sąžiningas patarnavimas. Nauji dideli sunkvežimiai — Patobulinti perkraustymui įrankiai kaip patys sunkvežimiai, taip ir jūsų perkraustomi baldai
YRA APDRAUSTI — INŠIURYTI
J. NAUJOKAITIS
2022 W. 69th Street Chicago 36, Illinois
Telefonas: WAlbrook 5-9209

METINĖS APYSKAITOS
Biznio Užbaigimo IŠPARDAVIMAS
TRYS AUKŠTAI PUIKIŲ NAMAMS BALDŲ LABAI ŽEMOMIS KAINOMIS!
SUTAUPYKITE 50% IR DAUGIAU ant daugelio daiktų!
Padarius metinę inventoriaus apyskaitą mes atradom, kad sąryšy su blogu oru ir sąlygomis, nepareinančiomis nuo mūsų, inventorius yra perkrautas ir todėl esame priversti jį parduoti drastiškai sumažintom kainom. Pirkite dabar!
ATSARGAS SUDARO GARSIŲ FIRMŲ PREKĖS

Salionas
SOFOS
2 GAB. KOMPLEKTAI
3 GAB. "SECTIONALS"
2 GAB. "SECTIONALS"
MINKŠTOS KĖDĖS
ATLOŠIAMA KĖDĖ
SUKAMA KĖDĖ
SOFA - LOVA
"OVERNITER"
STALIUKAI
STALINĖS LEMPOS
STULP. IKI ŽEMĖS LEMP.
SIENŲ PAPUOŠIMAI
KAMBARIŲ PERSKIRIMAI
RAŠOMIEJI STALAI
KNYGOMS SPINTOS
PLOKŠTELĖMS SPINTOS
PELENIN. SU STOVU

Miegamasis
3 GAB. KOMPLEKTAI
KOMODOS
KOMODOS SU VEIDROD.
NAKTINIAI STALIUKAI
SPIRUOKL. MATRASAI
MATRASAI
"CEDAR" KOMODOS
PRISTATOMOS LOVOS
HOLLYWOOD LOVOS
VAIKAMS LOVYTJS

Valgomasis
7 IR 9 GAB. KOMPLEKTAI
PAVIENIAI GABALAI

Virtuvė
SPINTELĖS
5 IR 7 GAB. KOMPLEKTAI
KĖDĖS, AUKŠT. KĖDĖS
IR TAIP TOLIAU

Namų apyvokos reikmenys
DUJŲ VIRIM. KROSNYS
ŠILDYTUVAI
ŠALDYTUVAI
"FREEZERS"
SKALBIMO MAŠINOS
TELEVIZIJOS
HI FI KOMBINACINIAI RADIJAI, PATEFONAI

Įvairūs
SKALBIN. DĖŽĖS (HAMPERS)
KORTŲ KOMPLEKTAI
BARAI IR SUOLAI
VEŽIMĖLIAI
KILIMĖLIAI
VENTILIATORIAI
TELEFONINIAI SUOLAI

PLIUS 1001 ĮVAIRŪS REIKMENYS
GRYNAIS AR KREDITAN
Visi daiktai buvo ankstyvesniuose išpardavimuose
Atsargos daugelio daiktų
Krautuvė atidara pirmadienį ir ketvirtadienį nuo 9:30 iki 8:30 val. vak.
Trečiadienį nuo 9:30 iki 1 val. dieną.
Antradienį, penktadienį ir šeštadienį nuo 9:30 iki 5:30 val.
Sekmadienį nuo 11 iki 4 val. popiet.
NEMOKAMAS PRISTATYMAS VISŲ DIDESNIŲ REIKMENŲ
IŠPARDAVIMAS VYKSTA DABAR
ROOSEVELT FURNITURE CO., Inc.
FELIX RAUDONIS M. BERTULIS
2310 West Roosevelt Road, prie Ogden Avenue
Member of Lithuanian Chamber of Commerce of Illinois

Bridgeporto didžiausia taupymo ir paskolų bendrovė kviečia Jus šiandien atsidaryti taupymo sąskaitą. Mes siūlom įvairius patarnavimus, mokam didesnius nei vidutinius dividendus ir siūlom "bonus" taupymo planą žmonėms, turintiems didesnes sumas investavimui. Čia rasit nemokamai mašinoms pastatyti vietą bei galimybę taupyti paštu, jei taupysit pas DISTRICT SAVINGS. Žemas procentas morgičių paskoloms.

"Where people make the difference"
DISTRICT SAVINGS
3430 SOUTH HALSTED • CHICAGO 8, ILLINOIS
ASSETS OVER $23,000,000.00 ESTABLISHED 1897
ALBERT J. AUKERS, PRES.

OFISO VALANDOS: Pirmadieniais ir Antradieniais nuo 9 val. ryte iki 4 val. popiet;
Trečiadieniais — Uždaryta.
Ketvirtadieniais nuo 9 val. ryte iki 8 val. vakare;
Penktadieniais nuo 9 val. ryto iki 6 val. vakare;
Šeštadieniais nuo 9 val. ryte iki 1 val. popiet.

Wholsale Meat Distributor

JULIUS KUZAS
6640 So. ARTESIAN AVE.
CHICAGO 29, ILLINOIS
Tel. WAlbrook 5-8744

Ginčiai Vakariečių Tarpe Del Atominių Ginklų Kontrolės

Vakarams Tarpusavio Santykius Belopant

Rašo P DAILIDĖ

Nuo to laiko, kai Prancūzija atsisakė isileisti Angliją į Europos Bendrąją Rinką išimtinomis britų statomomis sąlygomis. Vakarų stovyklose santykiai žymiai pakriko. Įtempimą tuose santykiuose dar labiau padidino Prancūzijos prezidento De Gaulle griežtas nusistatymas gamintis nuosavus atominius ginklus.

Ir vienu ir kitu atveju Prancūzijos politika išsiskyrė iš tų planų, kuriuos šis kraštas buvo susidaręs tiek Vakarų Europos organizacijos, tiek jos ginybos reikalais. Delto prezidentui De Gaulle buvo prikišama, kad jis siekias išstumti Ameriką iš Europos ir noris pats ją tvarkyti, nepareinamai nuo Amerikos.

Washingtonas buvo mėginęs Prancūziją paspausti, izoliuojant jos politiką Europoje. Tačiau pasirodė, kad tuo keliu ne daug ko galima pasiekti. Iš vienos pusės tenka laikyti neginčijamu faktu, kad šiandieninės Prancūzijos įtaka Vakarų Europoje yra lemiama, o antra vertus, ir kiti penki Bendros Rinkos nariai neturi vienos nuomonės del Anglijos reikalaujamų lengvatų.

Ir kai Prancūzija pirmoje vietoje stato Europos reikalus, jos nusistatymas turi, jeigu ne atviro, tai slapto patrauklumo. Visokiu atveju del Anglijos nei vienas Bendros Rinkos narys nesiūlo tą Rinką išardyti, juo labiau, kad ir patsai prezidentas De Gaulle nėra priešingas Anglijos priėmimui į tą Rinką bendromis, Romos sutartyje numatytomis sąlygomis. Delto Washingtonui čia belieko su susidariusia padėtimi sutikti.

Daugiau Pritarimo Amerikai Del Europos Ginybos Planų

Vakarų Europos kraštai gerai supranta, kad Prancūzija vargiai kada nors turės tokį atominį apsiginklavimą, kokį turi šiandien Amerika. Delto jie nesiryžta pasikliauti Prancūzijos planuojama savarankiška Europos ginyba, atsisakant nuo ligi šiol prisiimtos Amerikos ginybos.

O ir pati Prancūzija, pradėjusi savo atominės programos vykdymą, jau įsitikino, kad tam vykdymui stovi skersai kelio tiesiog nenugalimi sunkumai. Delto Paryžius yra jau beveik palioves minėti "nepriklausoma" nuo Amerikos Europos ginybą ir kalba tik apie savos atominės jėgos išvystymą. O neseniai ir patsai prezidentas De Gaulle yra pareiškęs, kad Prancūzija ištikimai vykdys savo įsipareigijimus NATO.

Delto Europos ginybos reikaluose šio krašto numatyti planai galės būti nekliudomai vykdomi. Kai svarbiausias priekaištas tiems planams iš Europos pusės buvo sukeliąs nepasitikėjimą vienašališkumas — atominiai ginklai tik amerikiečių rankose — tai tuose planuose dabar yra padarytas svarbus pakeitimas.

Kaip yra paaiškėję iš balandžio mėn. viduryje įvykusio Paryžiuje NATO politinės tarybos suvažiavimo, atominiai ginklai bus dabar paskirstyti tarp NATO narių, kurie iš savo pusės prisidės tiems ginklams panaudoti reikalingais laivais, ar lėktuvais.

Yra numatyta, kad šis kraštas dalyvaus atominėse NATO ginkluotose pajėgose trimis Polaris povandeniniais laivais, Anglija duos 150 atominių bombonešių, Prancūzija — dvi taktinės aviacijos eskadriles ir t. t. Atitinkamai bus paskirstyta ir vadovybė. Amerikos admirolas — atominiais ginklais aprūpintiems laivams, britų generolas — atominiams bombonešiams, prancūzas — taktinei aviacijai ir t. t.

O atominio mygtuko paspaudimo teisė priklausys vyriausiam NATO ginkluotų pajėgų vadui gen. Lemnitzeriui. Sekantis NATO politinės tarybos suvažiavimas susitars del atvejų, kuomet tas atominio mygtuko paspaudimas galės būti padarytas.

Tokiu Susitarimu NATO Liko Žymiai Sustiprintas

Jeigu Vakarai patys to nejaustų, tai jau Sovietų protestai rodo, kad čia einama teisingų keliu. Tik, žinoma, dar nemaža laiko praeis, kol viskas susitvarkys, kaip numatyta. Pav. buvo tikėtasi NATO atomines raketas įtaisyti laivuose, plaukiojančiuose vandens paviršiuje.

Tačiau Vakarų Vokietija ir Italija galvoja apie povandeninius laivus, tik nenorėtų susidaryti delto per didelių išlaidų. Neaišku taip pat, ar NATO bus ginkluotas tik šio krašto gamintomis atominėmis bombomis, ar jas patieks NATO taip pat Anglija ir Prancūzija iš savo sandėlių.

Tačiau jau ir tai, delko yra sutarta, pašalina tolesnio NATO irimo pavojų, o tai yra svarbiausia. Kai Laose raudonieji vel yra sukėlę karo gaisrą, kai Maskva iš naujo prisimena Berlyną, Vakarų sąjungininkai negali būti kariškai pakrikę.

Ir reikia laukti, kad po balandžio mėn. susitarimų Paryžiuje raudonųjų veržlumas, sukeltas prieš tai paaiškėjusiais Vakarų nesutarimais, vel atslugs.

Korektūros Klaidos Atitaisymas. "Sandaros" 15 Nr. P. Dailidės str. trečioje skiltyje dvilikta ir trylikta eilutės liko sukeistos. Turi būti: — Ar buvo pakeisti vieno **sąrašo rinkimai, ar leista bet, kuri opozicija prieš partiją informacijoje....**

OBELAITĖ

Svyruoja obelaitė,
Pakvipusi žiedais —
Tariau-mano mergaitė,
Mylėjusi kadais.

Tariau-jaunystės sapnas
Aplankė vėl mane —
Takai vedžiojo kvapūs
Baltajame sode.

Apkrito plaukus sniegas,
Išaugo man sparnai —
Girdėjau lyg pro miegą,
Kaip juokėsi jinai.

Nudraikė žiedus vėjas,
Nunokė obuoliai.
O debesys skubėjo
Negrįžtamais keliais.

Vėl kaišos obelaitė
Pavasario žiedais...
Ar besugrįš mergaitė
Mylėjusi kadais?

Benys Rutkūnas

Moterys Gali Pakelti Didesnį Karštį

Mokslo tyrimo institutai nustatė, kad moterys aukštą temperatūrą pakelia geriau negu vyrai.

Vyrų darbingumas, kylant karščiui, greičiau mažėja, negu moterų. Taigi šiuo atžvilgiu moterys yra patvaresnės už vyrus.

Tiek Dirbančių Pramonėje

Bonna. — Šiuo metu 54 nuošimčiai vakarų Vokietijos gyventojų dirba pramonėje.

Dr. Kazys ir Dalia Bobeliai su Vaikučiais

Jaunas, bet jau atsižymėjęs gydytojas ir chirurgas, Dr. Kazys Bobelis gyvena Elgin, Ill., bet jis praktikuoja ir Chicagoje.

Šiame paveiksle matome jį su savo šeima. Iš kairės į dešinę: Julius, Algis, Alena, Dr. Kazys Bobelis, p-nia Dalia Bobelis, o trečioje eilėje — Rūta ir Jonas.

Jauniausia iš vaikučių yra Alenytė, 8 mėnesių, o vyriausias — Jonukas — 7 ir pusės metų.

Atgabenta iš Lietuvos Meška Išgąsdino Būrį Didžiūnų Medžiotojų

Rugsėjo 20 dieną, 1525 metais, Lietuvos ir Lenkijos karalius Zigmuntas buvo netoli Varšuvos surengęs medžioklę atvykusiems iš Vakarų aukštiems svečiams. Iš anksto jis pasirūpino atgabenti iš Lietuvos mešką, uždarytą didelėje dėžėje.

Meška buvo paleista ir ji nubėgo į artimiausį mišką. Medžiotojų būrys, kurių tarpe buvo Zigmantas I ir jo žmona Bonna, leidosi su šunim link miško. Po ilgesnio ješkojimo meška buvo užtikta. Šunes pirmiausia puolė tą žvėrį, o paskui prisiartino jojanti ant arklių medžiotojai.

Pajutusi pavojų, meška pirmiausia apsidirbo su šunimis, o vėliau šoko ant žmonių. Ji parmušė porą palydovų, o po to puolė karalienę Bonną. Pastarosios arklys, pamatęs mešką, atsistojo piestu, o paskiau leidosi bėgti. Bebėgdamas, arklys parvirto, prispaudamas karalienę. Pastaroji buvo tik pritrenkta, ir su pagalba atbėgusių medžiotojų pakilo ant kojų.

Tuom tarpu meška, kad ir kiek sužeista, pradingo miške tarp medžių ir krūmų.

"Oysters" reikalingų žmogui mineralų: vario, geležies ir mangan. Taipgi: fosforo, reikalingo kaulams.

Kaip Mes Praleidome Floridoje Dviejų Mėnesių Laikotarpį

Pirmiausiai apsistojome pas p-nus M. Jovarauskus, chicagiečius, ilgamečius Roosevelt Furniture savininkus. Jie jau seniai iš to biznio pasitraukė ir apsigyveno nuolat Miami, Floridoje. Turi puikia rezidenciją su labai gražiu gėlynu.

P-nai Jovarauskai buvo surengę banketą, kur dalyvavo apie 20 asmenų. Vaišės buvo karališkos. Tarp svečių buvo: D. Kuraitis, p-nia Vizgard, p-lė Vicki Kutchins, p-nai Svilainiai, o daugiausia, tai detroitiečių, kurių ir pavardes sunku atminti. Tai buvo mūsų pirmos vaišės.

Antros vaišės pas p-nią Vizgard. Ten taip pat karališkai vaišino. Vėliau p-nai Stanley Mankus, iš Chicagos, iškėlė savo draugams vaišes, kuriose ir mums teko dalyvauti.

Neatsilikome ir mes nuo kitų, vaišinime savo draugų.

Prieš mums apleidžiant Miami, p-nai Mykolas ir Rožė Jovarauskai turėjo gegužinę Crandon parke, kuris yra prie pat jūros kranto. Vieta labai gražiai įrengta. Visų tautų žmonės čia rengia gegužines. Tūkstančiai stalų su visais patogumais. P-nai Jovarauskai, norėdami savo draugus pavaišinti ir, kad galėtų daugiau sukviesti, nutarė padaryti puikų banketą — gegužinę tyrame ore.

Diena pasitaikė labai graži. P-nai Jovarauskai savo dideliu automobiliu, prisikrovę gardžiausių valgių ir minėtoj vietoj surengė vaišes. Tai buvo, ne kokia gegužinė, o didžiulis banketas. P-nia Jovarauskienė labai gera šeimininkė, ir viską skaniai paruošė. Svečiai gėrė, valgė iki sotemos ir linkėdami, kad dar mes galėtume ir kitą metą turėti tokį "good time."

Širdingai ačiū p-nams Jovarauskams!

Dalį svečių paminėsiu, su kuriais teko susipažinti, tai: p-nai Mikšiai, p-nai Galutis, p-nai Stankai, p-nia S. Bukšnis, p-nia P. Paul, p-nai Krasnech, p-nai C. Kraus, dr. ir p-nia J. Surbis, p-nai J. Guss, p-nai Šeštokai, p-nai Gužauskai, p-nai J. Sakol, p-nai Koch, p-nai J. ir S. Svilainiai.

Ačiū pnams Jovarauskams už tas vaišes ir kartu, visiems draugams, linksmai laiką praleidus. Su geriausiais linkėjimais.

— Josephine Svilainis

Skirtingos Dovanos

Besilankant Maskvoje karaliui Laoso Savang Vatthanui, Chruščiovas dovanojo jam liuksusinį automobilių.

Bet kai jis kiek vėliau atvyko į Washingtoną, tai prez. Kennedy davė jam elektrikinę rašomą mašinėlę ir savo portretą su parašu.

Nereikia tačiau pamiršti, jog amerikiečiai nuo 1955 metų jau yra suteikę $450 milionus dovanai.

Beveik pusę mūsų žemės rutulio sudaro neapgyventi plotai — vandenys, kalnai, dykumos, džiunglės, ledynai ir pelkės.

KVIEČIAME VISUS DALYVAUTI GRAŽIAME

Sandaros Bankete

Sekmadienį, Gegužės 5-tą, 1963 m.

LIETUVIŲ AUDITORIJOJE

3133 South Halsted Street

Lietuviškos Vaišės, Meninė Programa ir Gerų Mūsų Tautiečių Susiburimas

Atsilankykite Patys ir Pakvieskite Savo Bičiulius

Pradžia 4:00 val. popiet — Įžanga $4.50

SVARBUS PRANEŠIMAS-

NAUJOS TAUPYMO SĄSKAITOS

Kiekviena Sąskaita ligi $10.000 yra apdrausta Federal Savings and Loan Insurance Corporation, agency of U. S. Government.

Taupykite Midland Savings Bendrovėje

Mes Mokame

5% ant 4 metų bonus sąskaitų

5½% ant 8 metų bonus sąskaitų

Midland Savings and Loan Association įsivedė naujos rūšies Pinigų Taupymo Sąskaitas ant kurių nereikia raportuoti dividendų ar mokėti mokesčius per 4 ar 8 metus. Toks dividendų raportavimo atidėjimas yra labai naudingas ypač tiems, kurie neužilgo numato išeiti į pensiją, nes tuomet jiems teks mokėti daug žemesnius mokesčius arba net ir visai nemokėti.

Nereikia Raportuoti Dividendų

Nereikia Mokėti Taksų Per 4 ar 8 Metus

Dėl papildomų informacijų kreiptis į

MIDLAND SAVINGS & LOAN ASS'N

4040 Archer Avenue — Chicago 32, Illinois — Telefonas CL 4-4470

Chicago Savings bendrovės naujai padidinta įstaiga su dviem kiemais automobiliams užima 290 pėdų plotį. Tai viena įdomiausioji ir mūsų klijentų patogumui puikiausiai įrengta įstaiga Chicagoje. Aukšti dividendai, apdraustas saugumas, skubus ir malonus patarnavimas. Taupykite ir skolinkite pinigus Amerikos Lietuvių Sostinėje — Marquette Parko apylinkės centre.

Taupykit ir Skolinkit Pinigus Lietuvų Sostinėje Marquette Parke

VALANDOS:

Pirmadienį	12 iki 8 po pietų
Antradienį	9 iki 4 po pietų
Trečiadienį	uždaryta visą dieną
Ketvirtadienį	9 iki 8 po pietų
Penktadienį	9 iki 8 po pietų
Šeštadienį	9 iki 12:30 po pietų

4½ %

On Investment Accounts

Member of Lithuanian Chamber of Commerce of Illinois

CHICAGO SAVINGS and LOAN ASSOCIATION

6245 South Western Avenue — Chicago 36 — Phone GRovehill 6-7575

Per Serengą

RAŠO PUSTAPĖDIS

Pietinių šios šalies valstijų gyventojai neapkenčia šiaurinių "jankių", o anglai kreivai žiūri į Dėdę Samą.

Pietiečių nusistatymas dalinai suprantamas, nes jankiai paliuosavo jų vergus. Bet kodėl anglai šnairuoja, ant amerikiečių, tai sunku išaiškinti. Juk Dėdė Samas du sykius išgelbėjo Anglija nuo vokiečių, ir už tai ji privalėtų būti dėkinga.

o-O-o

Vienas vyrukas žvejojo Baikalo ežere. Sibire. Prie jo prieina nepažįstamas žmogus ir paklausia žvejojančio: "Ar tu girdėjai, kad Stalina mirė?"

"Duok Dieve, kad nepagautų to, kuris jį užmušė!" — pastebi žvejys.

"Tiesą pasakius, niekas jo ir neješko" — atsakė nepažįstamas.

o-O-o

Tenka pastebėti visokių keistenybių. Susirgę žmonės bando visokiomis priemonėmis pagyti, o sveikieji griebiasi patys nusižudyti.

Mat, vieni trokšta dar ilgiau gyvėnti, o kitiems tas jau nusibosta.

o-O-o

Vietiniai komunistai dažnai pakartoja Abraomo Lincolno pasakytus žodžius, kaip pav. "Kas laisvės negina, tas nevertas jos".

Bolševikai gi visur užgniaužia laisvę. O kurių dar neistengia pavergti, tai jie, kaip tie vilkai ašaroja, kad avys tvarte uždarytos ir jų negali pasigrobti.

o-O-o

Kaip girdėti, tai ir ukrainiečiai pabudo iš miego ir pradėjo reikalauti sau nepriklausomybės.

O kur jie buvo po pirmojo pasaulinio karo? Jeigu jie anais laikais būtų sutartinai siekę laisvės, tai būtų laimėję ir Sovietai nebūtų galėję panaudoti jų užkariavimui kitų kraštų.

o-O-o

Mūsiškiai chruščiovininkai vartoja dvejus akinius. Per vienus jie žiūri į Ameriką ir mato tik skurdą, vargą ir kapitalistų sauvaliavimą. Per kitus jie žiūri į "tarybinę" Lietuvą ir mato ten kuogeriausį gyvenimą ir nepaprastą pažangą.

Tokie akiniai, be jokios abejonės, yra sovietiškas išradimas.

o-O-o

Chicagos paleckinių gazieta pasidžiaugė, kad Clevelande daug buvusių dypukų skaito ją. Kas čia tokio. Čia yra demokratiška šalis, ir jeigu nenori būti rimtu, tai gali būti žiopliu. Tokiais žiopliais paleckiniai ir bando pasigirti.

Dabar Jau Žinote

Yellowstone National Park užima 2,472 kvadratines mylias. Jis yra pirmtinis pasaulyje rajonas, skirtas apsaugojimui gamtos grožybių, augmenijos ir gyvūnų naturaliam stovyje.

Anglų rašytojas Daniel Defoe, autorius Robinson Crusoe", parašė 39 knygas po 65 metų amžiaus.

Pavargusiam miegas už viską brangesnis.

Išnuomuoja Kambarius Phoenix, Arizonoje

Atvykusiems į Phoenix, Arizoną turiu išnuomavimui, kambarius, gerai įrengtus ir gražius, su valgiu ar be valgio. Gera vieta apsistoti musų tautiečiams.

S. A. NORKUS
701 No. 46 Street
Phoenix, Arizona

"Ateitis" Šokejų Grupė Dalyvaus Sandaros Banketo Programe

Ši atsižymėjusi, ne tik lietuvių tarpe, bet ir visoje Chicagoje, "Ateities" šokėjų grupė, vadovaujama Bruno Shoto, dalyvaus Sandaros banketo programe, sekmadienį, gegužės 5 dieną, Lietuvių Auditorijoje.

Mums tikrai bus smagu pamatyti jų gyvai atliktus ir įspūdingus mūsų tautinius šokius

Clevelandiečiai Buvo Aplankę Pittsburghą

Neseniai p-nai Alfred ir Viktorija Langiai su savo dviem sūneliais: Alfredu ir Robertu, lankėsi Pittsburghe pas p-nią Anna Lucas, 2709 Pyramid Ave., Brentwoode.

Jie nesimatė per desėtką metų, todel susitikimas buvo malonus, o kalbos negalėjo užsibaigti. P-nia Lucas juos atsiėmė iš Europos kaipo tremtinius, kurie pas juos išgyveno metus laiko.

Dabar p-nai Langiai gyvena Clevelande ir jau turi nuosavą namą, 12969 Emerson Avenue, Lakewood 7, Ohio. vakarinėje miesto dalyje. P-nia Langienė priklauso prie SLA. 14-tos kuopos. Neseniai ji grįžo iš ligoninės, kur jai buvo padaryta operacija. Jos sveikata eina geryn. P-nia Langienei namų darbuose gelbėjo p-nia Amelia Pikiel, pittsburghietė ir SLA. 73 kuopos narė. Linkime jai greitimiausiu laiku pilnai pasveikti.

"Sandaros" Skaitytoja

Apsukrus nebadauja, kai reikia ir sausoj vietoj žuvauja.

Sugenda Nemažai Sukrautų Prekių

Daug Daržovių Sušalo Pereitą Žiemą

Kalbėdamas per Vilniaus radio, paleckinis žemės ūkio finansavimo valdybos viršininkas M. Stankevičius nusiskundė, jog daugelis prekių, laikų neiškrautos iš vagonų ar sunkvežimių, sugenda ir nebetinka vartojimui.

Nemažas kiekis bulvių ir kitokių daržovių, sudėtų į sandėlius, pereitos žiemos metu sušalo. Jų vertė siekiusi kelių milionų dolerių.

Turi Būti Atvirkščiai

Mažai žinomas dailininkas skundėsi Kalpokui:

— Keista, aš sugebu nupiešti paveikslą per vieną dieną, o kol jį parduodu, tai reikia kartais išlaukti metų...

— Mano mielas, jei pieši paveikslą ištisus metus, tai greičiausiai parduosi jį per vieną dieną — atsakė Kalpokas.

Žinojo Kaip Išsisukti

— Jei ne gegutės balsas, tai mano namuose būtų kilusi audra — pasakoja Kuodaitis savo draugui.

— O kas gi tokio atsitiko?

— Vakar grįžau vėlai namo. Nors duris atidariau kuotyliausiai, vienok žmona pabudo ir klausia: "O kurį valanda, Juozeli?" Atsakiau: "Tik dvylikta". Ir kaip tyčia tuo momentu gegutė laikrodyje sukukavo tris kartus.

— Tai kas iš to? — paklausė draugas.

— Čia kaip tik turėjau greitai susigriebti. Atsistojau prie laikrodžio ir pats sukukavau devynius kartus.

Puošnūs kailiniai ant gražios merginos pečių dažnai pasako, jog tą merginą yra pagavęs "didelis vilkas".

Parduodamas Namas

BRIGHTON PARKE parduodamas 2 būtų murinis, po 4½ kamb. 6 metų senumo. 2 auto. garazas ir daug kitų įrengimų. Tel. 254-8382

KVIEČIAME SUSIPAŽINTI SU MUMIS PER BALAND. MĖNESĮ.
DIVIDENDAI VISOMS TAUPYMO SĄSKAITOMS MOKAMI
KAS 90 DIENŲ

4½% DIVIDENDUS PRISIUNČIAM PAŠTU
KAS 90 DIENŲ
UŽ INVESTAVIMŲ SĄSKAITAS

Šios sąskaitos ypatingai rekomenduojamos pensininkams, kuriems procentai yra svarbu gauti dažniau, nes iš to pragyvena...

Visos taupymo sąskaitos yra apdraustos iki $10,000 per Federalinės valdžios agentūrą. Pinigai padėti iki 15-tos dienos neša dividendą nuo 1-mos to mėnesio dienos.

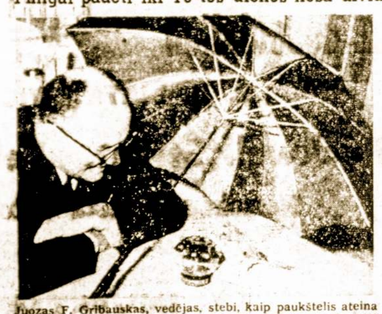

Juozas F. Gribauskas, vedėjas, stebi, kaip paukštelis ateina pasidėti pinigus į St. Anthony Savings ir išmainyti savo seną sulūžusį lietsargį į naują.

Per balandžio mėnesį
NEMOKAMAI
LIETSARGIAI

DEPOZITAVĘ $200 AR DAUGIAU TAUPYMO SĄSKAITON, ATSINEŠTĄ SENĄ LIETSARGĮ GALITE ĮSMAINYTI Į NAUJĄ.

VAIKUČIAMS NEMOKAMAI ŽUIKUČIAI
Plušinis zuikutis padėdant $10 ar daugiau vaikučių taupymo sąskaiton

St. Anthony Savings

1447 SOUTH 49th COURT • CICERO 50, ILLINOIS

JUOZAS F. GRIBAUSKAS, Vedėjas
Narys Lithuanian Chamber of Commerce of Illinois

PASKOLOS NAMAMS 5½% iki 25 metų – Mėnesiniais atmokėjimais

Telefonai: 242-4395
656-6330

Biznio valandos: Pirmad. nuo 9 iki 8; šeštad. nuo 9 iki 1; antradieniais, ketvirtadieniais, penktad. nuo 9 iki 5; trečiad. uždaryta visą dieną.

St. Dariaus Legionierių Postas So. Bostone Pagerbs Du Narius

Sekmadienį, gegužės 5 d. So. Bostono Lietuvių Piliečių salėje bus Amerikos legijono Stepono Dariaus posto metinis banketas, kurio laike bus pagerbti du užsitarnavę nariai, tai buvęs komandierius Steponas Janeliūnas, vienas posto steigėjų, pirmojo pasaulinio karo veteranas ir nenuilstantis lietuvių visuomenės veikėjas.

Be to, buvęs posto komandierius Petras Pečiulis — antrojo pasaulinio karo veteranas, kuris jau keli metai, kaip pirmininkauja posto ligonių komitetui.

Tas komitetas surinkęs aukų iš geraširdžių lietuvių lanko veteranų ligonines, surengia karo invalidams koncertus, beano ir aplanko ligonius ir suteikia jiems kuklias dovanėles lietuvių vardu.

Laike šio banketo, postas Steponui Janeliūnui ir Petrui Pečiuliui įteiks po auksinį amžino nario bilietą.

Bilietų į šį banketą dar galima gauti pas legijonierius po $3.50 asmeniui.

Kas Buvo Pirmesnis

Nors povandeninių laivų išradėju skaitomas amerikietis John P. Holland, kuris pirmą tokį laivą sukombinavo 1891 metais, tačiau yra faktas, jog olandietis Cornelius van Drebel jau 1620 metais pastatė laivą, kuris dvi valandos plaukiojo pasinėręs 15 pėdų po vandeniu.

Tą "submariną" judino dvylika irkluotojų.

Dievo Karalystės Žinios

Mes negalime įsivaizduoti kaip linksmas bus gyvenimas Dievo Karalystėje, kurioje taps prašalinta visa tai, kas kenkia žmogaus gyvenimui ir laisvei.

Pradings neteisybė, saumylystė, karai, ligos, sopulai, vargai ir baimė. Teisingumas ir Meilė įsiviešpataus žmonių širdyse. Tuomet viši pažins savo Viešpatį ir visi garbins Jį Dvasioje ir Tiesoje per amšius.

"Ir šitą dalį Dievas išrinko duoti žmonėms. Ir kokia garbinga toji dalis! Užmerk savo akis valandėlei nuo tų skurdo ir vargo, nuopuolio ir rūpesčių, kurie tebesiranda dėl nuodėmės ir įsivaizduok sau proto akimis tobulosios žemės vaizdą. Jokia nuodėmės dėmė neteršia tobulos visuomenės sandermės ir ramybės; jokia pikta mintis, jokis nemalonus pažiūrėjimas ar žodis; mellė, tekanti iš kiekvienos širdies atranda tolygų atsiliepimą kiekvienoj širdy ir labdaringumas pažymi kiekvieną darbą. Ligos nebus daugiau; nei gėlimo, nei skausmo, nei jokio ženkio puvimo — nei baimės tokių daiktų. Prisimink sau visus žmogaus formos ir išvaizdos palyginamosios sveikatos ir grožio paveikslus, kokie kada teko matyti ir žinok, kad tobuloji žmonija bus dar puikesnė. Vidujinija bus dar puikesnė. Vidujinis tyrumas ir protinis bei moralis tobulumas pažymės ir pagarbins kiekvieną nušvitusį veidą. Tokia bus žemės visuomenė; ir verkiantiems atsiskyrusių bus nušluostytos ašaros, kuomet jie pritirs prisikėlimo darbą pilnai. — Apr. 21:4.

Bus daugiau

Kas domisi Tiesa, tas gali gauti nemokamai pasiskaityti panašaus turinio knygelių, ir traktatų. Reikalaudami šios spaudos. Kreipkities šiuo adresu: L. B. S. A. 212 E. 3rd. Street, Spring Valley, Ill.

ABALL ROOFING CO.
Įsteigta Prieš 48 Metus
Stogai - Kaminai - Rinos
Nutekamieji Vamzdžiai

Dedame naujas "copper-alloy" rinas. Jų nereikia dažyti; garantuotos visam laikui. Kaina ta pati kaip ir už galvanizuotas. Taip pat taisome senas rinas, išsmaliname ir dažome. Darbas garantuotas.

Visokius stogus taisom, atnaujiname arba naujai dengiame. Vartojam fiber-asphalt. Garantuota, kad vanduo nepereis.

Kaminai — Mūrinami, valomi ir taisomi. Taip pat įdedame vamzdžius į originalius kaminus: tinka gazo, alyvos ir anglies apšildymams. Sulaiko dregmė.

Dažom iš lauko ir cementuojame - Pilnai apsidraudę - Nemokami apskaičiavimai - Žemiausios kainos.

Atdara dieną ir naktį bei Sekmadieniais

Dirbame žiemos metu

LA 1-6047 arba RO 2-8778

STANKUS
Construction Company

Atliekame planavimo ir statybos darbus gyvenamųjų ir prekybos pastatų. Jūsų pasirinkimui turime virš 300 standartinių projektų.

Ofiso ir namų telefonas
PRospect 6-2013
2741 West 69 Street
Chicago 29, Illinois

APLANKYKITE LIETUVIŠKĄ UŽEIGĄ IR VALGYKLĄ
White Star Club
8258 South Kean Avenue
Willow Springs, Ill.
Savininkai I. ir B. Skrebis
Telefonas TE 9-9595
Ir Spalvota Televizija
Patiekiame Įvairių Valgių
Suruošiame Pietus po Laidotuvių

LIETUVIAI GYDYTOJAI

Tel. ofiso: HF 4-1414
Rez.: RE 7-6867
DR. BR. GAIŽIŪNAS
GYDYTOJAS ir CHIRURGAS
2424 West 71-st Street
Valandos: 1—3 ir 6—8 v. popiet
kasdien. Šeštadieniais 1-4 v.p.p.
Trečiadieniais uždaryta

DR. ANNA BALIŪNAS
Akių, Ausų, Nosies ir Gerklės
Ligos — Pritaiko akinius
2358 West 63rd Street
(Kampas 63-čios gatvės ir Francisco Avenue)
Valandos: kasdien nuo 10 iki 12 v. iš ryto ir nuo 7 ligi 9 v. vak. Šeštad. nuo 10 ligi 1 val. Trečiadieniais uždaryta. Kitu laiku susitarus.
PRospect 8-3229
Rez.: WAlbrook 5-5076

Tel.: ofiso PR 8-1717
Res. REpublic 7-7868
DR. S. BIEŽIS
GYDYTOJAS ir CHIRURGAS
3148 West 63rd Street
Po pietų 1—3, vakarais 7—9 tiktai antradieniais ir penktadieniais. Treč. ir sekmadieniais ofisas uždarytas.
Rezid. 3241 West 66th Place

DR. VL. KAUPAS
GYDYTOJAS ir CHIRURGAS
VIDAUS LIGOS
736 WEST 35th STREET
(Bridgeport Medical Arts)
Val. vak. 6—8 šešt. 10—1
treč. susitarus
Ofiso tel. 247-0400
Rez. Tel. 737-1377
Dieną skambinti CA 5-5010

Dr. Antanas Rudokas
OPTOMETRISTAS
4455 So. California—YA 7-7381
Tikrina akis ir pritaiko akinius
keičia stiklus ir rėmus
Valandos: 10 ryto iki 8 vak.
(trečiad. uždaryta)
Šeštad. 10 ryto iki 3 p. p.

Žmogaus kūnas turi du milijonus prakaito liaukų.

I do not play cricket because it requires me to assume such indecent postures.
—Oscar Wilde

In examinations foolish ask questions that the wise can not answer.
—Oscar Wilde

DR. C. K. BOBELIS
Inkstų ir Šlapumo Takų
CHIRURGIJA
Telef. 695-0533 Elgin
425 No. Liberty Street
Route 25, Elgin, Illinois
Valandos pagal susitarimą

DR. E. DECKYS
GYDYTOJAS ir CHIRURGAS
Specialiai Nervų Pakrikimai
4063 Archer Avenue
(Prie California Ave.)
Valandos pagal susitarimą
Ofiso Telefonas 247-1002
Namu Tel. PRospect 8-6960

Ofiso Tel.: CLiffside 4-2896
Resid. Tel.: WAlbrook 5-3099
DR. P. STRIMAITIS
GYDYTOJAS ir CHIRURGAS
Bendra ir Speciale Chirurgija
4644 South Ashland Avenue
VAL.: nuo 2 iki 4 val. ir 6 iki 8 v. vak. Šeštadieniais nuo 2 iki 5 val. Trečiadieniais uždaryta.

Telefonas GR 6-2823
Dr. A. Valis - Labokas
GYDYTOJAS ir CHIRURGAS
Specialybė: Akušerija ir Moterų Ligos
2524 West 69th Street
(69os ir Maplewood Av. kampas)
VAL.: Kasdien 1-4 ir 6-8 vakare
Šeštadieniais 1-4 val. p. p.

Tel. ofiso: VI 2-1581
Rez. PRospect 6-4250
DR. V. VILEIŠIS
GYDYTOJAS ir CHIRURGAS
802 WEST 31st STREET
Priėmimo valandos: kasdien 1-4 p. p. ir 6-8 val. vak.
Šeštadieniais 1-4 p. p.
Sekmadieniais uždaryta

Tel. ofiso HE 4-2128
Rez.: GI 8-6195
DR. V. P. TUMASONIS
CHIRURGAS
2454 West 71st Street
(71st ir So. Campbell Ave.)
Val.: pirm., antrad., ketv. ir penkt. nuo 2 iki 4 ir nuo 6 iki 8. Trečiad. ir Šeštad. uždaryta.

Kas Naujo Chicagoje

Jie Praleido Ištisą Mėnesį Floridoje

Charles ir Kostancija Dargiai, 6841 So. Campbell Ave., neseniai grįžo iš Floridos, kur jie apvažinėjo daugelį vietų: Tampą, St. Petersburg, Miami ir kitas. Ten jie sutiko daugelį savų tautiečių, su kuriais smagiai praleido laiką.

Neužilgo jie išvyks į savo gražią vasarvietę Union Pier, Michigan, kur jie praleis likusią pavasario dalį ir vasarą.

Antaną Radvilą Ištiko Tokia Nelaimė

Geras mūsų tautietis Antanas Radvilas, 1024 West 84 St., žengdamas laiptais paslydo ir krisdamas išsilaužė kairę koją. Dabar jis ją turi laikyti gipse.

Panaši nelaimė jį buvo ištikusi ir prieš metus laiko. Tuomet, krisdamas nuo kopėčių, jis buvo išsilaužęs dešinę koją.

P. Mankai Išbuvo Tame Biznyje 50 Metų

Petras ir Valerija Mankai, 2230 W. Cermak Road, nuoširdūs lietuviškų reikalų rėmėjai, jau išbuvo 50 metų drabužių siuvimo ir valymo biznyje. Iš to pusės šimtmečio, 43 metus jie išsilaikė dabartinėje vietoje.

P-nai Mankai turi sūnų Eddy, marčią Margaret, du anūkus: Gary — 11 metų, Jeffrey — 6 metų ir anūkę Judy — 14 metų.

P-lė Virginia Valonis - Jaunų Republikonų Klubo Pirmininkė

Gerai žinomų mūsų tautiečių Antano ir Onos Valionių dukra Virginia atsižymi, ne vien moksle, bet ir politikoje. Ji tapo išrinkta pirmininke Jaunų Republikonų Klubo, Beverly Hills, Ill., ir tą klubą atstovavo Springfielde įvykusiame republikonų suvažiavime.

Ji taipgi antrus metus lanko Kent College of Law ir trejetą valandų per dieną dirba Continental Illinois National Banke.

P-lė Virginia Valonis yra baigusi Illinois universitetą su Machelor of Science laipsniu.

Charles Dargis užrašė Sandarą savo giminaičiui Kaziui Aučiūnui, 7217 So. Richmond St. ir paaukojo du doleriu mūsų laikraščio parėmimui.

Apsigyveno Chicagoje

Leonas Kazlauskas, atvažiavęs iš Lenkijos ir metus praleidęs Pittston, Pa., persikėlė į Chicagą. Jis jau dirba Kazilionio kepykloje, Town of Lake, o gyvena 4620 So. Marshfield Avenue.

Jie Paminėjo 25 Metų Vedybinę Sukaktį

Daugelis draugų ir giminių buvo susirinkę pereito šeštadienio vakare į Gold Coast Banquette Hall, Marquette Parke, atžymėti Edvardo ir Stellos Peručių 25 metų vedybinio gyvenimo sukaktį. Visi svečiai ir viešnios palinkėje celebrantams daug laimės ir geros sveikatos.

P-nai Peručiai gyvena Bridgeporte, 3224 So. Green St.

Jei spiečius per rugius lekia — vyk, jei per rugieną — akmeniu pavaryk.

Išgirsime Jo Dainas Sandaros Bankete

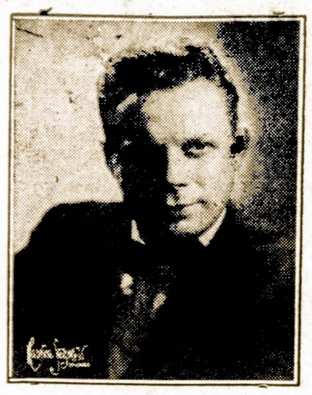

ALGIRDAS BRAZIS

Sandaros metiniame bankete, kuris įvyksta sekmadienį, gegužės 5 dieną, išgirsime dainas ir operos solisto Algirdo Brazio. Jis yra visų mėgiamas ir puikus dainininkas, be kurio neapsieina mūsų koncertai ir banketai.

Atvyks Svečių iš Tolimesnių Vietų

Sandaros metiniam bankete, gegužės 5 dieną, kuriame bus pagerbtas SLA. prezidentas Povilas Dargis, dalyvaus svečių, atvykusių, ne tik iš Chicagos apylinkių, bet ir iš kitų valstijų: Indianos, Michigan, Pennsylvanijos, New Yorko, Wisconsino ir kitų.

Iš Mahanoy City, Pa. atvažiuos ALT. Sandaros prezidentas ir SLA. vice prezidentas Stasys Gegužis, o iš New Yorko — SLA. sekretorė p-nia Bronė Pivaronienė.

Viena Diena Skirtumo

Sandaros banketas pereitais metais įvyko gegužės 6-tą dieną, o šiais metais jis bus viena diena ankščiau — gegužės 5.

Adv. Konnie Savickas Išbuvo 5 Metus Miesto Tarnyboje

Ankščiau daug dirbęs jaunimo tarpe, o paskiau ir lietuvių demokratų tarpe, advokatas Konnie Savickas penkis metus kaipo Chicagos miesto prokuroro (Corp. Council) padėjėjas Jam tenka ginti teisme įvairias bylas, užvestas prieš patį miestą arba policijos viršininką Orlando Wilsoną.

Adv. Konnie Savickas yra čia gimęs, bet gražiai kalba lietuviškai.

Kur Lietuviai Neturi Politinės Reikšmės Tai Brighton Parke

Nors lietuviai sudaro 25 nuoš. balsuotojų Brighton Parke (12-toje wardoje), tačiau jie neturi nei vieno išrinkto atstovo į bent kokią valdišką vietą.

O taip yra del to, kad prieš keleta metų susiorganizavę lenkai viską perėmė į savo rankas. Jų žmogus yra tos wardos aldermanas, jų žmogus yra committeeman; jų žmogus atstovauja Brighton Parką Illinois legislatūroje; jų žmogus yra ir J. V. Atstovų Bute.

Lenkai užkariavo politiniai Brighton Parką del to, kad jie veikia iš vieno, o mūsiškiai demokratai varžosi ir pešasi tarpusavyje.

Demokratas

Sviestas košės negadina.

TRUMPOS ŽINIOS

Antanas Šimkus, 5823 South Albany, turi pasigaminęs įvairių seniau vartotų Lietuvoje žemės ūkio padargų ir naminių reikmenų. Porą gražiai pagamintų medinių šaukštų jis dovanojo ir Sandarai.

Viktoras Schultz, gyvenąs Willow Springs, Ill., užsimokėdamas prenumeratą už Sandarą, pridėjo trejetą dolerių spaudos fondui.

Pereitą trečiadienį, balandžio 24, George ir Dolores Rudminai, 3319 So. Lituanica Avenue, atžymėjo 14-kos metų vedybinio sukaktį.

P-nai Rudminai yra ilgamečiai Bridgeporto gyventojai. Jie augina tris vaikučius: Donna, Kenneth, ir Nancy.

Juozas ir Marcelė Pakudaičiai užprenumeravo Sandarą Sofijai Karpitienei, 5500 West Irving Road.

Geri mūsų tautiečiai — Steve ir Josephine Svilainiai, praleidę žiemą Floridoje, grįžo į Chicagą. Paviešėję čia porą savaičių, pabaigoje šio mėnesio jie iškeliauja į savo vasarvietę Townsend, Wis.

Roselandietė, p-nia Anėlė Belenis, nuoširdi lietuviškų reikalų rėmėja, užsisakė stalą Sandaros metiniam bankete, kuris įvyksta Lietuvių Auditorijoje, gegužės 5.

Alfredo ir Margaretos Endrikaičių dukrelė buvo Velykų Dieną pakrikštyta Cyntijos Margaretos vardu. Krikšto tėvais buvo iš Kanados atvykę Feliksas ir Gertrūda Kupčinskai. Anuke labai džiaugiasi ir senukai — Jurgis ir Anna Kubiliai.

Marquette parke gyvenantieji tautiečiai gali įsigyti bilietus Sandaros banketui pas Theodorą ir Julių Kuzus, paskambinant WAlbrook 5-874.4

Charles ir Ona Davis, 5648 So. Bishop Street balandžio 30 paminės 53 metų vedybinio gyvenimo sukaktį.

Antanas ir Sofija Brazauskai, pardavę savo namą ir biznį, 5600 So. Carpenter, rengiasi išvykti į tolimą kelionę ir aplankyti Californiją, Floridą ir kitas vietoves.

Benediktė Kuizinienė, 1821 W. 45 Street, gegužės 1 dieną atžymės savo 83-čią gimtadienį. Ji vis dar skaito lietuvišką spaudą.

P-nia Ona Shulmistras, 4004 Archer Ave., savo gimtadienį celebruos gegužės 3. Ji yra veikli narė Don Varnas, posto moterų vienete.

P-nia Marytė Edelienė, 3626 So. Emerald Ave., su savo dukrele Lina, šiuo metu svečiuojasi Seattle, Wash., pas savo draugus Antaną ir Aldoną Minelgus. Iš ten ji parašė saviškiams Chicagoje:

"Aš žinau, kad Jums liūdna be manęs. Nenustokite per daug vilties. Neužilgo sugrįšiu".

Benediktas Žiogas, motelių savininkas, buvo atvykęs iš Springfield, Ill. aplankyti savo giminaitį Jim Oželį, kuris šiuo metu randasi ligoninėje.

Senas Brighton Parko gyventojas, Jim Oželis, 4404 So. Rockwell St., sunkokai susirgo ir buvo nuvežtas į Hines veteranų ligoninę.

Stanley Balzekas III, savo gimtadienį celebruos balandžio 28. Jis jau bus 9 metų amžiaus. Jo tėvai, Stanley ir Irene Balzekai šia proga rengia šeimyninę puotą, kurioje dalyvaus ir diedukai — p-nai Stanley bei Emilija Balzekai bei Antanas ir Vincentė Radvilai.

P-nai Jonas ir Barbora Spitliai, 4028 So. Maplewood Ave., paaukojo tris kvortas grybų Sandaros metiniam banketui, gegužės 5 dieną.

P-nia Mary Mainelis, užsakė Sandarą savo tėveliui, Jonui Gurgždui, 3944 So. Rockwell Street.

Užpraeitą sekmadienį, balandžio 14 d. atšventė — gimtadienį Anelė Ziles 4056 So. Artesian Ave. Juos pasveikino kaimynai p-nai P. Krauchunai.

Ieva Lukas, 2439 W. 70 St., Moterų S-gos 46 kuopos pirmininkė šventes praleido New Yorko, kartu su muzikos mokyklos studentėmis. Ji studijuoja muzikos mokykloj vargonų klasėj. Pakeliui buvo sustojusi: Detroite, Clevelande, Pittsburghe, Niagara Falls, Brooklyne ir kitur.

Dainuos Sandaros Metiniam Bankete

Kristina Mileriūtė - Bertulis

Ji atsižymėjusi solistė, Kristina Mileriūtė-Bertulis pasirodys Sandaros banketo metinėje programoje, sudainuodama eilę dainų ir duetus su Algirdu Braziu.

Kristina iš pat mažens dalyvauja Sandaros pramogose ir visad sužavėja klausytojus.

Kviečia Dalyvauti Šio Klubo Pramogoje

Chicagos Lietuvių Našlių ir Našliukių Klubas rengia šokių vakarą, balandžio 27 dieną, Dirkio salėje, 4500 So. Talman Ave. Pradžia 7:30 val. vakare.

Valdyba ir komisija kviečia visus atsilankyti ir linksmai praleisti laiką.

Vaclovas Sidzikauskas, Laisvės Komiteto pirmininkas, pareitą savaitgalį buvęs Chicagoje, aplankė ir naują didžiulę Paramos krautuvę, Marquette parke, palinkėdamas lietuviams sekmės ir stiprintis prekyboje. Tą pat dieną minimą krautuvę aplankė ir vysk. V. Brizgys, taip pat palinkėdamas geros sekmės.

Lietuvių Craftsmenų Klubas Surengė Pietus

Pereitą sekmadienį, Chicago Savings and Loan Ass'n svetainėje, Lietuvių Craftsmenų Klubas buvo surengęs pietus ir pasisvečiavimą su žaidimais. Dalyvavo daug svečių ir viešnių.

Šeimininkėmis buvo: p-nia Stella Churas, p-nia Marian Sebastian, p-nia Josephine Rimkus, p-nia Alice Mitchell. Jos paruošė skanius pietus su įvairiais patiekalais.

Rengimo komisiją sudarė: Algirdas Churas, Bill Sebastian, Guss Rimkus, Vytautas Uznys, Stanley Mitchell.

Visa ši pramoga praėjo labai smagioje nuotaikoje.

Giliau ąrsi — gardesnę duoną valgysi.

Gėnė Antanaitytė, Buvusi "Miss Lithuania" Sandaros Banketo Meninėje Programoje

Čia matome Genę Antanaitytę kaipo "Miss Lithuania", o iš kairės paveiksle stovi p-lė Indrė Paliokaitė, iš dešinės — p-lė Gražina Juškaitė.

Juozas Aukštaitis Atžymėjo 80-tą Savo Gimtadienį

Anūkai Užprenumeravo Jam Sandarą

Vienas mūsų ankstyvesnių išeivijos pionierių, Juozas Aukštaitis, kuris su savo žmona Antanina gyvena 7157 So. California, balandžio 23 dieną sulaukė 80 metų amžiaus. Ta proga saviškiai išreiškė jam daug geriausių linkėjimų. Du jo anukai, Bobby ir Jim Aukers tarp kitko užprenumeravo jam Sandarą.

Bobby neseniai užbaigė Brother Rice akademiją ir dabar lanko Indianos universitetą; Jim jau antrus metus studijuoja medicinos mokslą Northwestern universitetą.

Juozas Aukštaitis atvyko iš Lietuvos 1905 metais ir apsigyveno Pennsylvanijoje, o 1922 metais persikėlė į Chicagą, o nuo 1932 metų gyvena Marquette Parke.

Jis ir jo žmona Antanina išaugino sūnų Albertą, kuris dabar yra prezidentas District Savings and Loan Ass'n, ir dukrą Oną Waterman, gyvenančią su savo šeima Grange, Park, Illinois.

P-nai Aukštaičiai turi 4 anūkus, kuriais jie labai džiaugiasi.

Išvyksta į Vak. Vokietiją

Mikas Purvinas, 9236 South Ridgeland, gegužės 4-tą išskrenda į Vakarų Vokietiją aplankyti pasilikusius ten draugus ir tuom pat sykiu atliks tam tikrus biznio reikalus.

Ten jis išbus apie ketvertą savaičių.

Jos Vestuvės Ivyksta Gegužės 4-tą Dieną

P-lė Jacqueline Mockus

P-nai Jonas ir Harriet Mockai 8353 So. May Street, pranešė jog jų dukters Jacqueline susituoks su Thomas Roach šeštadienį, gegužės 4-tą.

Jungtuvių ceremonijos bus atliktos St. Killian bažnyčioje, prie 87-tos ir S. May Street 10 val. ryte. Puota gi rengiama 6:30 val. vakare Club Allegro, 11731 S. Halsted Street.

K. ir B. Eringiai Praleidžia Atostogas Kalifornijoje

Kazys ir Bronė Eringiai gyv. 3520 W. 65 Place Chicagoje ir gasolino stoties savininkai prie 48 ir Californijos gatvių išvyko trims savaitms atostogų. Žada aplankyti Vakarų valstijose gyvenančius lietuvius pažįstamus ir gimines.

Californijoje sustos pas Kazio pusbrolį Joną Zubricką.

Jeigu pasisektų išgarinti visą jūros vandenį, tai pasidarytų kontinentas, 15 sykių didesnis už visos Europos plotus.

Paminėjo 20 Metų Vedybų Sukaktį

Draugai Netikėtai Aplankė P-nus A. ir K. Šinkūnus

Pereitą šeštadienį "Bevardžio Klubo" nariai netikėtai suvažiavo pas p-nus Antaną ir Karoliną Šinkūnus, 3339 W. Evergreen Ave., pasveikinti juos 20 metų vedybinio gyvenimo sukakties proga.

Dalyvių tarpe buvo: Petras ir Emilija Valančiūnai, Petras ir Elena Greičiai, Kazimieras ir Josephine Vikaniai, p-nia Veronika Tilienė, p-nia Mary Walskienė, p-nia Ona Masienė, Juozas ir Ona Rudžiai, Louis Striupas ir kiit.

P-nias Tilienė ir p-nia Vikanienė paruošė valgius savo namuose ir nusivežė juos pas celebrantus. Puotai besitęsiant, neapsiėjo ir be kalbų. Antanas Walskis pakvietė "toastmasteriu" Petrą Valančiūną, kuris linksmiai pravedė tą programos dalį.

Svečiai ir viešnios palinkėjo p-nams Šinkūnams geros sveikatos ir laimės, o taipgi įteikė jiems ir dovanų.

Šis smagus viešėjimas užsitęsė iki sekmadienio rytmečio.

— Buvęs

Sunki liga užklupo Leoną Gylį, buvusį chicagietį ir lietuviškos valgyklos savininką Bridgeporte, kuris prieš porą metų, pardavęs tą valgyklą, persikėlė gyventi į Seattle, Wash.

„VARPO" Choro

Iš Toronto

KONCERTAS

įvyks š. m. gegužės 19 d.

(sekmadienį) 3 val. p. p. Marijos Aukšt. Mokyklos salėje. Bilietai jau gaunami Marginiai, 2511 W. 69th St., tel. PR 8-4585, Tvero brang. kraut., 2646 W. 69th St., tel. RE 7-1941, Daina TV, 3321 So Halsted St., tel. CL 4-5665, Memėnų krautuvėje, Cicero, 1439 So. 49th Ave., tel. TO 3-5750, Jonaičio vaist. 2735 W. 43rd St., tel. VI 7-9695. — Koncertą rengia JAV LB Kultūros Fondas.

Ann's Hilltop Inn

PRAŠOME APLANKYTI VALGYKLĄ IR VIETĄ PIKNIKAMS

LIETUVIŠKA UŽEIGA

8274 KEAN AVE.

Tel. TErminal 9-9571

Anna Bruzgulienė — Sav.

Paruošiam įvairius valgius n pietus laidotuvėm. Taipgi tinka visokiems parengimams erdvioje patalpose.

Crane Savings and Loan Association

B. B. PIETKIEWICZ, Pres.

47 and Rockwell Street. Tel. LAfayette 3-1083

Nemokamai vieta automobiliams

4½% ON INVESTMENT ACCOUNTS

Galioja nuo 1962 metu vasario 1 dienos.

Pinigai, įdėti prieš mėnesio 15 d. duoda dividendus už vis. mėnesį.

Dividendai mokami sausio ir liepos 31 d.

Prašome aplankyti naują mūsų namą.

VALANDOS: Pirmad. ir ketvirt. 9:00 ryto — 8:00 vakaro; Antrad. ir penktadienį 9:00 ryto — 5:00 vakaro; Šeštadieniais 9:00 ryto — 12:00 dienos. Trečiadieniais uždaryta.