Midwest Inter-Library Center, Chicago


# SANDARA

THE LEAGUE

LITHUANIAN NEWSPAPER

Midwest Inter-Library
5721 Cottage Grove Ave.

SANDARA
Published by the
Lithuanian National League
of America
Consisting of 100 Branches Located
in All Principal Cities of The
United States
840 W. 33rd St., Chicago 8, Ill.
Phone: YArds 7-4789

VOL. L — PENKTADIENIS, GEGUŽIO - MAY 31 D., 1963 M. — NO. 22


## BRUOŽAI

Rašo V. G.

**NETEKOME ŽYMIOS IR ILGAMETĖS VEIKĖJOS**

**UKRAINIEČIAI SIEKIA GAUTI PAŠTO ŽENKLĄ**

**VLIK'o KIVIRČIAI SU BENDRUOMENĖS VADAIS**

Daugelis mūsų net ir neprisimenam, jog šį sekmadienį, birželio 2 bus Sekminių šventė. Kaž kodel pastaruoju laiku apie ją pradedame užmiršti, nors seniau, Lietuvos kaimuose, ji buvo iškilmingiau sutinkama ir praleidžiama, negu tokios Kalėdos ar Velykos.

Sekminės ateina pabaigoje kalendorinio pavasario, kuomet aplinkinė gamta yra pasipuošusi žaliumynais, gėlėmis ir medžių žiedais. Smagu tuomet išeiti į laukus ir pievas, kur viskas džiugina ir žavėja.

—o—

Gyvendami didesniuose miestuose, mes mažai turim progų pasigerėti tomis gamtos grožybėmis. Gal būt del to ir pačios Sekminių šventės tapo nustumtos į šalį, ir apie jas mažai tegirdime.

Nepaisant į tai, Sekmines verta prisiminti tokiomis, kokios jos buvo ankščiau. O dar geriau padarytumėm, jei ateinantį sekmadienį, esant gražiam orui, išvyktumėm kur nors už miesto, prie ežero, miško ar į žinomą mums vasarvietę.

Daugelis mūsų tautiečių turi tokias vasarvietes arba ūkius ir pas juos vertėtų apsilankyti Sekminių šventėje.

—o—

Kongresmanai Dulski ir Dervinski įteikė J. V. Atstovų Butė rezoliuciją, kurioje prašoma generalinio pašto viršininko išleisti sekančiais metais pašto ženklą su ukrainiečių poeto Taras Ševčenko atvaizdu. Mat, 1964 metais sueis 150 metų nuo to poeto užgimimo.

Šis atmintinis pašto ženklas butų vienas tų, kurie yra spausdinami "Champion of Liberty" serijose.

Lietuviai jau daug ankščiau pradėjo rūpintis, kad panašus pašto ženklas būtų išleistas su Dr. Jono Basanavičiaus paveikslu, bet iki šiam laikui nėra gauta tikro pažado.

—o—

Ne taip seniai Clevelando "Dirvoje" tilpo editorialas su tokia antrašte: "VLIKO nesusikalbėjimas su Bendruomene". Tame rašinyje pasakyta, jog tarp vienos ir kitos organizacijos atstovų buvo įvykę keletas pasitarimų, kurie, tačiau, nedavę jokių rezultatų. Už nepavykusias derybas, bendruomininkai kaltina VLIK'ą. Esą: "Poza, iš kurios VLIK'as su visuomene santykiauja lyg nuo aukšto sosto, nuo kurio tarytum pakanka pabarstyti šiek tiek abstrakčių posakių, ir nuo kurio visuomenė atrodo nesanti verta išgirsti net pusiau tiesos, ne tik visos tiesos..."

—o—

O ką gi apie tą nesusitarimą pasakoja vlikininkai? Anot jų, bendruomenės vadovai "ieško kažkokių jiems patiems dar nežinomų kelių, bet neranda, nes tikrąjį kelią laikančios užtvertą kliūtimis VLIK'e nedalyvaujančios grupės..."

Iš tų kelių "Dirvoje" tilpusių pastabų, pašalinis asmuo vargiai ar supras apie ką sukasi tie kivirčiai ir kodel vieni su kitais nesusitara.

—o—

Bet tie, kurie iš arčiau seka bendruomeninkų manevrus, tiems yra aišku, jog čia pasikartoja tokia pat istorija, kokia pasireiškė pereitais metais, kuomet bendruomeninkų vadovybė bandė apversti aukštyn kojom Amerikos Lietuvių Tarybą ir sudaryti delegaciją vien tik iš saviškių žmonių vizitui į Baltąjį Namą.

Dabar gi karingieji bendruomenininkai siekia ne tik "reformuoti" VLIK'ą (Vyriausį Lietuvos Išlaisvinimo Komitetą), bet ir paimti jį į savo kontrolę.

—o—

"Lietuvių Liaudies Kultūros Pagrindai", tai buvo tema Dr. Marijos Gimbutienės paskaitos Bostono universitete, gegužės 12 dieną. Jos pasiklausyti susirinko ne vien lietuviai, bet ir daugelis amerikiečių bei kitokių tautybių žmonės.

Dr. Gimbutienės paskaita buvo paįvairinta lietuviškomis dainomis ir šokiais. Tas irgi prisidėjo prie platesnio lietuviškos kultūros atvaizdavimo.

Dėstydama antropologiją Harvardo universitete, Dr. Gimbutienė yra parašiusi trijų tomų veikalą "The Prehistory of Eastern Europe", kurį išleido tas universitetas.

— o —

Prieš keletą dienų, Los Angeles, Cal. mirė Ona Račkienė, sulaukusi vėlyvo amžiaus. Nuo pat savo jaunystės dienų ji dirbo lietuviškoje dirvoje, atsižymėdama įvairiose srityse. Ji buvo veikli narė ALT. Sandaroje, SLA. Tėvynės Mylėtojų Draugijoje ir kitose organizacijose. Ankščiau ji gyveno Lawrence, Mass., vėliau persikėlė į Floridą, o iš ten nuvyko į Pacifiko pakrantes.

Net ir sulaukusi 85 metų amžiaus ji nepasitraukė iš visuomeninio darbo ir vis ką nors rengdavo, ką nors planuodavo ateičiai.

Gaila netekus tokios tautietės, kuri atliko tiek daug gero mūsų išeivijai ir Lietuvai. Prieš kiek laiko ji buvo apsilankiusi Chicagoje, ir susitikę su ja, mes stebėjomės jos gyvumu, blaiviu mąstymu ir patriotizmu.

Kaip mums pranešė, tai savaitę prieš savo mirtį, ji vis dar rūpinosi sustiprinimu sandariečių kuopos Los Angeles, Cal.

Ona Račkienė paliko mūsų išeivijos istorijoje neišdildomus rekordus.

# Senatas Bando Susitarimą Del Atominių Bandymų

## Vietos Lenkų Spauda Puola "Sandarą" Del Vilniaus

### LENKAI VIS DAR NEPALIAUJA REIŠKĘ PRETENZIJŲ PRIE LIETUVOS SOSTINĖS VILNIAUS

Visa išeinanti Chicagoje lenkų spauda, kaip susitarusi, šoko kritikuoti mūsiškę "Sandarą" už tai, kad toji pakartotinai pabrėžia, jog lenkų pretenzijos į Vilnių neturi jokio pagrindo.

Lenkų dienraštis "Dziennik Chicagoski" įdėjo editorialą, kuriame tarp kitko sako:

"Chicagoje leidžiamas lietuvių savaitraštis "Sandara" jau ne pirmą sykį išreiškia nepasitenkinimo tuomi, kad lenkai reikalauja savo rytinių sričių su Vilnių ir Lvovu. Balandžio 28 dienos laidoje, "Sandara" pasmerkė Lenkų Rytinių Žemių Komitetą, kuris siekia atimti iš lietuvių Vilnių. "Sandara" taip pat užpuolusi to komiteto pirmininką už jo pasakytą kalbą. Atrodo, jog, pasak to savaitraščio, prisiplėšę vokiškų žemių, lenkai vis dar yra nepasitenkinę ir siekia užgrobti žemes kitų kaimynų".

Po šios citatos minėtas lenkų dienraštis griebėsi įrodinėti, jog Vilnius privalo būti prijungtas prie Lenkijos, nes jame visą laiką vyravusi lenkų kultūrą, o iš tų kraštų yra kilęs A. Mickevičius, Juozas Pilsudskis ir kiti.

Panašiai atsiliepė ir kiti lenkų laikraščiai, išeiną Chicagoje, kuriems Sandara tapo kaulu jų gerklėje.

Tuo klausimu, laikui bėgant, mums dar teks pasisakyti.

## Vokiečių Spauda Prieš Enciklika

### Enciklikoje Perdaug Nuolankumo Komunizmo Atžvilgiu

Bonna. — Vakarų Vokietijos katalikas rašytojas Rudolf Kraemer — Bodoni, Hamburgo dienraštyje "Der Welt" aštriai sukritikavo vėliausią Vatikano Enciklika. To rašytojo manymu, Enciklikoje esama perdaug "nuolankumo" komunizmui.

Jis pacituoja vieną vietą, kurioje sakoma: "Net ir ateistiniuose visuomeniniuose ir politiniuose judėjimuose galima rasti gerų ir priimtinų dalykų".

Kiti vokiečių laikraščiai įžiūri toje Enciklikoje "moralį nusiginklavimą" komunizmo ir sovietinio agresingumo atžvilgui.

## Kansas Valstija Turi Arti 104 Milionų Raguočių

Topeka, Kas. — Raguočių skaičius Kansas valstijoje pasiekė aukščiausią lygį. Kansas valstijos universitetas praneša, kad raguočių ir veršių inventorius pasiekė rekordinį skaičių, 103,5 milijonų galvų pradžioje šių metų, reiškia, 4 nuošimčiais didesnis, negu 1962 metais.

## Gal Būt Republikonai Pasirinks Chicagą

Washington. — Atrodo, jog nacionalė republikonų partijos konvencija 1964 metais įvyks Chicagoje, kur yra dvi patogios vietos panašiems suvažiavimams.

Tą konvenciją bando privilioti ir kiti miestai, kaip tai: San Francisco, Philadelphia, Miami Beach ir Detroitas.

## *Komedija, Kuri Per 5 Metus Nenueina Nuo Scenos Londone*

Amerikiečių muzikalė komedija "My Fair Lady" (paremta Bernard Shaw veikalu "Pygmalion") sumušė visus vaidinimo rekordus.

Londono teatre Drury Lane toji komedija jau penkti metai nenueina nuo scenos. Ji buvo suvaidinta 2,083 kartų ir ją jau matė 4 milionai asmenų.

## Įsakymas Nušauti Tuos, Kurie Bėga į Vakarus

Berlynas. — Rytų Vokietijos saugumo ministeris Heinz Hoffman išleido jo komandoje esantiems kareiviams įsakymą užmušti kiekvieną žmogų įtartą pasiruošime pabėgti į Vakarus.

"Pirmas šūvis ar pirmas salvo, turi būti mirtini", įspėjo "humanitarinis generolas.

## *Kaip Tai Suprasti*

French Lick, Ind. — Nariai Biblijos draugijos Giedon nežino ar reikia apgailėstauti ar džiaugtis.

Šeimininkės vietinio viešbučio Hazel McIntosh pranešė, jog vogimai biblijų iš viešbučio kambarių pastaruoju laiku "gerokai sumažėjo".

## Netrūksta Išradėjų ir Patento Ieškotojų

Washington. — Kiekvieną dieną 350 amerikiečių atsikreipia į federalį biurą, reikalaudami patento kokiam nors savo išradimui.

Paprastai jie turi laukti nuo 3 iki 3 ir pusės metų iki tie išradėjai gauna vienokį ar kitokį atsakymą. Kandidatų patentams šiuo metu esama 198,000.

## Surado Pavogtų Iš Lietuvos Senų Dokumentų.

### Tuos Raštus Lenkai Slėpė Per Ilgą Laiką

Daug visokių brangenybių ir istorinių dokumentų yra išvogę iš Lietuvos rusai, lenkai, vokiečiai, švedai ir kiti.

Glėbis tokių svarbių dokumentų tapo užtikta Liublino vaivadijoje, Wohyn miestelio archyve. Ten jie buvo nugabenti iš Branickių kolekcijos Suchove, netoli Krakuvos, pradžioje pereito karo.

Tas rinkinys sudaro 9 storas knygas, kuriose tilpsta visos privilegijos, suteiktos Vilniaus miestui nuo pat jo įsikūrimo. Ten taip pat sudėti Didžiųjų Lietuvos Kunigaikščių gautieji laiškai ir kopijos pasiųstų raštų.

Nėra abejonės, jog visi tie dokumentai buvo pavogti iš Lietuvos archyvų ir nugabenti į Krakuvą.

## Trūksta Mokytojų

Washington. — National Education Association skundžiasi dideliu trūkumu mokytojų šioje šalyje. Jų esą reikalinga su sykius tiek, kiek dabar yra.

## Dar Labiau Padidina Skurdą Žmonių Tarpe

Maskva. — Sovietinė valdžia išleido drastišką įsakymą kuris dar labiau suvaržo privatinį auginimą gyvulių. Ateityje nepriklausančios kolchozams šeimos galės turėti vieną karvę, vieną veršiuką, vieną ošką, vieną kiaulę arba tris avis.

Tuom pat sykiu uždrausta parduoti duoną, miltus ir grūdus toms šeimoms, kurios augina gyvulius arba vištas.

## Sen. T. Dodd Rezoliucija Suranda Plataus Pritarimo

### UŽSIMOJIMAS BENT KIEK NUMALŠINTI NERIMAUJANČIĄ VAKARŲ EUROPĄ

Washington. — J. V. Senatas staiga susijudėjo atominių ir niukliarinių bombų sprogdinimu išbandymo tikslais. Šiomis dienomis, senatorius iš Conn. valstijos, Thomas Dodd įteikė rezoliucija Senatui, kurioje raginama mūsų vyriausybė pasiūlytų Sovietams naują sutarties projektą sulaikymui tokių bandymų ore ir vandenyje.

Po tą rezoliuciją pasirašė 33 senatoriai, tai yra veik trečdalis viso Senato narių. Jų tarpe yra 27 demokratai ir 6 republikonai. Vienas žymesnių republikonų, sen. Jacobs K. Javits (iš New Yorko), vienas pasirašiusių, tikrina, jog toji rezoliucija bus priimta Senate. Kitas senatorius Kenneth B. Keating, taipgi iš New Yorko, pareiškė, jog toks pasiūlymas privalėtų būti priimtinas Sovietams, "jeigu Sovietai ištikro yra susirūpinę apsaugojimu oro nuo atominių dulkių".

Bet jeigu ir nebūtų pasirašyta su Sovietais tokia sutartis, tai Jungtinės Valstybės, pagal tą rezoliuciją, susilaikys nuo panašių bandymų tol, kol Sovietai jų neatnaujins.

Toks staigus Senato susirūpinimas sulaikymu atominių sprogdinimų eksprimentavimo tikslas, sukėlė įvairių komentarų Washingtono politikų tarpe. Kaikurie teigia, jog Senatas griebėsi paskutinių priemonių išgelbėti Genevos konferenciją, kurioje kaip tik tariamasi tuo reikalu. Bet tos derybos taip įklimpo, kad nebeliko vilties jas išgelbėti. Sovietai, kaip žinome, nesutinka įsileisti į savo kraštą svetimų inspektorių, kurie patikrintų, ar ištikro Sovietai nebegamina naujų atominių ginklų ir slaptai jų neišbando. O be tokių apsaugų, nei amerikiečiai, nei anglai nėra linkę priimti popierinių Sovietų pažadų, kad jie ne tik sulaikys bandymus, bet ir negamins naujų atominių ginklų.

Bet esama ir kita priežastis del kurios Senatas grietomis pagamino tokią rezoliuciją. Mat, prancūzams ir vokiečiams nuolat reikalaujant suteikti jiems atominių raketų, ši Senato rezoliucija gali būti kaip ir priminimas vieniems ir kitiems, jog tokie ginklai gal bus nebereikalingi nei vakariečiams, nei Sovietams.

Žinoma, tokius išvedžiojimus negalima priimti už gryną pinigą, tačiau jie ir prie blogiausių aplinkybių prisidės prie apmalšinimo nerimaujančių vakarų Europos valstybių.

## Meksikos Kariuomenė Gaudo Gyvates

Nuevo Laredo, Meksika. — Iš Nuevo Laredo zoologijos sodo ištrūko 100 nuodingų gyvačių.

Jų gaudyti buvo iššaukti vietinės kariuomenės daliniai ir policija.

## Kleopatra Filma Per Brangiai Kainavusi, Sako Šėrininkai

New Yorkas. — Pereitą savaitę 20-th Century-Fox Film korporacija turėjo metinį šėrininkų susirinkimą. Iš pranešimų, paaiškėjo, kad Elizabeth Taylor, kuri Kleopatros filmoje vaidino svarbiausią rolę, uždirbsianti iš tos filmos 10 milijonų dolerių.

Išgirdę apie tai, šėrininkai pradėjo švilpti ir šaukti įvairiais balsais.

Šėrininkai taip pat reikalavo paaiškinti, kas yra atsakomingas už tokią "juokingai aukštą sutartį".

Filmos kompanijos prezidentas Darryl F. Zanuck sakė, kad tai buvusi tokia aktorės kaina. Filmos sukimas kainavo kompanijai 34 mil. dol.

Zanuck pranešė, kad Miss Taylor alga už Kleopatrą filmoje vaidinimą buvo 1,725,000 dol. Be to, ji gaus 10 nuošimčių bruto nuo filmos įplaukų.

Richard Burton, kuris kartu vaidino toje filmoje su Miss Taylor, gavo 250.000 dol. ir dar už viršlaikį.

Kad kompanija išsiverstų lygiomis, ji turi gauti 62 mil. dol. bruto įplaukų, pranešė šėrininkams prezidentas Zanuck.

## Wisconsinas Rengiasi Padaryti Surį 12 Tonų New Yorko Parodai

Madison, Wis. — Wisconsin valstijos sūrių gamintojai kreipėsi į legislatūrą 35.000 dolerių. Už tuos pinigus Wisconsin sūrių draugija ruošiasi pagaminti sūrį, sveriantį 24,000 svarų.

Tą milžiniško didumo sūrį jie pasiųs į New Yorko pasaulinę parodą, kuri įvyks sekančiais metais. Sūris 9 ir pusės pėdos skersmens ir 7 pėdų aukščio.

Manoma, kad tas sūris bus didžiausias visame pasaulyje.

### Cirkai Populeresni Sovietuose, Negu Komunizmas

Maskva. — Cirkas yra populeriškiausias spektaklis sovietuose, praneša Tasso žinių agentūra.

Pereitais metais buvo duota 30,000 cirko spektaklių. Spektaklius pamatyti atėjo 35 milijonai žmonių.

Be dūmų nebus šilumos.

# SANDARA

THE LEAGUE

LITHUANIAN NEWSPAPER

LITHUANIAN WEEKLY NEWSPAPER

Published Every Friday by the

LITHUANIAN NATIONAL LEAGUE of AMERICA

840 West 33rd St., Chicago 8, Ill. — Telephone YArds 7-4789

SUBSCRIPTION RATES

| | |
|---|---|
| In The United States — per year | $3.00 |
| In Canada and all Foreign Countries — per year | $4.00 |
| Suvienytose Valstybėse metams | $3.00 |
| Užsienyje metams | $4.00 |


## Kapų Puošimo Diena

Šį ketvirtadienį, gegužės 30 dieną visi amerikiečiai miestuose, miesteliuose ir ūkiuose pagerbs tuos, kurie yra žuvę įvairiuose karuose. Jų kapai šioje šalyje ir užjūriuose bus papuošti vėliavomis ir gėlėmis. Tokių kapų yra Prancūzijoje, Anglijoje, Belgijoje, Vokietijoje, šiaurinėje Afrikoje, Italijoje, Korėjuje, kur kritę 24,000 amerikiečių šį ketvirtadienį bus surengtos įspūdingos apeigos Jungtinių Tautų kapinėse, Pusane.

Kaip žinome, įprotis papuošti karių kapus plačiau išsijudino po Civilio karo, kuomet būriai moterų pietinėse valstijose sumanė padėti gėlių kaip ant Unijos, taip ir ant Konfederacijos kareivių kapo. Ilgai netrukus tą patį pradėjo daryti ir šiaurietės moterys.

Pirmąjį viešą pareiškimą šiuo reikalu padarė gen. John A. Logan, išleisdamas, 1868 m., gegužės 5 dieną įsakymą Respublikos armijai, kad kiekvienas jos dalinys atliktų tam tikras ceremonijas ir papuoštų gėlėmis savo žuvusių draugų kapus.

Gegužės 30 diena buvo parinkta kaipo "Kapų Puošimo Diena", del to, kad šiuo laiku gėlės yra pačiame žydėjime. Daug buvo pasakyta garsių kalbų kapinėse tą dieną. 1934 metais prez. F. D. Roosevelt, kalbėdamas Gettisburgo laukuose apie civilį karą, pareiškė: "Tautos tragedija buvo tame, kad žmonės vieni kitų nepažino".

Bet gegužės 30 dieną būna papuošiami, ne vien karių, bet ir civilių žmonių kapai. Gyvieji tą dieną pagerbia mirusius. Įvairiose kapinėse surengiamos iškilmingos ceremonijos, prie tėvų, vaikų žmonos, vyro, brolių, seserų ir kitokių giminių kapo, padedami vainikai, gėlės ir taip pat vėliavėlės, kaipo ženklas, jog tie, kurie pasitraukė iš mūsų tarpo dar vis pasilieka mūsų mintyse ir jausmuose.

Lietuviai iš senesnių laikų išreiškia ypatingą pagarbą tėvų ir senelių kapams. Tai buvo visai naturalu ir žmoniška. Pasitraukusios gentkartės daug ką gero yra atlikusios dabartinėms, todėl gyvieji ir jautė pareigą laikyti šlovėje tą vietą, kurioje anieji tapo palaidoti. Tokią pat pagarbą mes išreiškiame ir dabar savo artimųjų kapams.

## Farmeriai Nenori Varžtų

Neseniai atsitiko kas tai nepaprasto amerikiečių ekonominiam gyvenime. Farmeriai didžiuma balsų pasisakė prieš teikiamas jiems federalės valdžios subsidijas ir gamybos kontroles.

Farmeriams buvo duota pasirinkti vieną iš dviejų: arba pasidaboti stipresnei valdžios priežiūrai ir gauti aukštesnes kainas už savo produktus, arba būti laisvesniems ir atsižadėti valdiškos paramos.

Nors administracija ir vedė plačią propogandą per radio, televiziją ir prakalbomis, bet tas nieko nepagelbėjo. Nebuvo atkreipta dėmesio ir į agrikultūros sekretoriaus Freemano įspėjimus, jog atmetus valdžios planą, įvyksianti smarki krizė žemės ūkyje.

Prez. Kennedy taipgi bandė paveikti į farmerius, tikrindamas, jog prie nekontroliuojamos gamybos, farmeriams gręsia pražūtis. Farmeriai, tačiau, pasisakė už laisvę, nepaisant į tai, kad jie iš to turės nuostolių ir užsitrauks valdžios rūstybę.

Palaikymas valdžios subsidijomis aukštesnių kainų už maisto ir kitokius produktus, skaudžiai atsiliepdavo ir į miestų gyventojus, kurie už tą viską jie turėjo mokėti brangiau ir tuom pat sykiu iš savo kišenių šelpti farmerius.

Ryšiumi su tuom, demokratas kongresmanas Albertas pareiškė: "Farmeriai atliko pasirinkimą, taigi dabar pažiūrėkime kaip veiks laisvoji rinka."

## Daug Atliko Vienu Žygiu

Šiomis dienomis iš vakarų Europos grįžo Lietuvos Laisvės Komiteto pirmininkas Vaclavas Sidzikauskas, kuris buvo nuvykęs į Strasburgą, Prancūzijoje, dalyvauti Pavergtų Tautų atstovų konferencijoje. Toje sueigoje jis buvo vienas svarbesnių referantų.

Kaip jau pranešėme pereitoje "Sandaros" laidoje, iš tos konferencijos lenkai demonstratyviai išmaršavo, kuomet didžiuma atstovų pasisakė prieš lenkų delegacijos pirmininko Adomo Ciolkosz'o reikalavimą, kad konferencija užgirtų vakarines Lenkijos sienas ir pasipriešintų suteikimui Vakarų Vokietijai atominių ginklų.

Taip nesklandžiai užsibaigus tai konferencijai, p. Sidzikauskas buvo nuvykęs į Bonną ir ten turėjo pasikalbėjimus su atsakomingesniais Vakarų Vokietijos pareigūnais. Vėliau jis aplankė Paryžių ir pasimatė su prancūzų parlamento pirmininku; prez. D. Gaulle partijos sekretoriu, su užsienio ministerijos aukštesnėmis asmenybėmis, o vėliau dalyvavo spaudos konferencijoje, aiškindamas laikraštininkams apie dabartinę Lietuvos padėtį.

Nuskridęs į Londoną, p. V. Sidzikauskas aplankė Lietuvos atstovą Bronių Balutį ir anglų parlamento bei užsienio reikalų ministerijos atstovus.

Taigi, kaip matome, toji jo kelionė turėjo nemažos politinės reikšmės, nes savo vizitais ir pasimatyvais su įvairiais politiniais dignitarais Vakarų Europoje, p. Sidzikauskas daug ką nugirto ir daug ką patyrė apie politinius vėjus NATO grupės narių tarpe.

# Apžvalga

### "SAUSIEJI" PRAKIŠO ŠIUOSE BALSAVIMUOSE

Po 76 metų sausųjų viešpatavimo Pol apskrityje, Floridoje, atėjo "šlapi" gadynė.

Stipresnių gėrimų šalininkai gerai susiorganizavo ir rinkimuose supliekė prohibicijos apaštalus. Pirmieji surinko 25,211 balsus, o antrieji tik 22,804.

### ĮSAKĖ SUMAŽINTI NUOSAVAS IŠLAIDAS

Prezidentas Kennedy įsakė tiems pareigūnams, kurie yra atsakomingi už priėmimus Baltajam Name, sumažinti tas išlaidas, kurias padengia prezidentas iš savo algos. Pastaruoju laiku tos išlaidos pradėjo kas kart didėti, ir todėl atėjęs laikas jas apkarpyti.

Būtų gerai, kad tą patį padarytų ir administracija, daugiau taupydami žmonių sudėtus pinigus.

### APIE LIETUVAITĘ, KURI GELBĖJO ŽYDAMS

Šiuo metu vietiniai komunistai, pagal įsakymą iš Maskvos, šaukia, būk daugelis, tų lietuvių, kurie pabėgo nuo sovietinio jungo ir rado prieglaudą šioje šalyje, gelbėję naziams naikinti žydus. Tiems Chruščiovo klapčiukams, žinoma, ne tiek rūpi žydai, kiek diskreditavimas dirbančių Lietuvos išlaisvinimui žmonių.

Kad Lietuvos žmonės, ne tik nenaikino žydų, bet dar gelbėjo jiems nepakliuti į nazių nagus, priminsime tokį faktą. Pereitų metų gruodžio mėnesį, didžiausia amerikiečių televizijos stotis New Yorke, pagerbė lietuvaitę, Oną Šimaitę, kuri išgelbėjo daugelį žydų nuo ekzekucijų, kurias atlikdavo naziai.

Tokio pagerbimo nesulauke jokia kita atstovė ar atstovas iš tų kraštų, kuriuos buvo okupavę naziai.

### ĮVYKIAI KUBOJE IR MONROE DOKTRINA

Sovietams pasisekė dalinai sugriauti taip vadinamą "Monroe doktriną", kurią buvo paskelbęs penktasis J. V. prezidentas James Monroe, savo pranešime Kongresui, gruodžio 2, 1823 metais.

Vienas tos doktrinos uždavinių buvo įspėti Europos šalis, jog Jungtinės Valstybės, nors ir neliesdamos tuo laiku buvusių europiečių kolonijų Amerikos kontinente, vienok priešinsis visomis priemonėmis tolesniam europiečių kolonizavimui Vakarinės Hemisferos.

Tuom pat sykiu, prez. Monroe užtikrino, kad Jungtinės Valstybės nesimaišys į Europos reikalus.

Viskas gerai klojosi iki Sovietai nepradėjo briautis į Kubą, paversdama tą salą nuosavą kolonija. Ne gana to, Chruščiovas įspėjo Jungtines Valstybes, kad jeigu pastarosios bandytų bent pirštu pajudinti diktatorių Castro, tai Sovietai apibers šią šalį atominėmis raketomis.

Visa tai reiškia supurtimą Monroe Doktrinos iš pat pagrindų. Kaip toliau reaguos Washingtonas į tokius Chruščiovo grasinimus — sunku pasakyti.

## MERGUŽĖLĖ

Fiesiu į darželį,
Priskinsiu gėlelių,
Jas įteiksiu bernužėliui,
Kurį pamylėjau.

Daug ką bernužėliui
Turiu apsakyti,
Ir pakviesiu vakarėlį
Mane aplankyti.

Daugel močiutės darželį
Gėlių pražydėjo,
Bet manoji širdužėlė
Tik jį pamylėjo...

## A. D. Kaulakio Dovana Atsiųsta iš Floridos

Šiomis dienomis Sandara gavo krepšį geriausių ir brangiausių vaišių iš Floridos —mango. Jas prisiuntė p. Alfonsas D. Kaulakis, gyvenąs Miami, Fla.

Nuoširdžiai dėkojame jam už tokią dovaną —mango vaisius, kokių gal nebuvo ir Adomo bei Jievos rojuje.

## Jumoras

### ĮKYRUS POPULIARUMAS

Vienas jaunas aktorius, kalbėdamas su garsiuoju Barrimore, pradėjo jam pasakoti apie savo temperamentą, pažiūras, draugus ir...publikos kvailumą.

— Nežinau kodėl — taria aktorius — kaip tik pasirodau kur nors, visi žiūri į mane, tartum būčiau veršis su dviem galvom!...

— Nieko tokio — atsiliepė Barrimore — reikia visad tikėti tik į pusę to, ką pasako žmonės.

### Modernimių Vedybų Istorija

Susipažino žaizdami tenisą. Meilę viens kitam išpažino telefonu.

Į vestuves atvyko dviračiais. Medaus mėnesį praleido keliaudami automobiliu. Iš televizijos patyrė, jog jie netinka vienas kitam.

Skrisdamas lėktuvu, vyras gavo žinią, jog perskyros suteiktos.

Kai žmogus sotus, jam ir laimė-nebe laimė.

## PER ★ ★ ★ MANO ★ ★ KOŠTUVĄ ★

Paleckinė spauda nuolat pasigiria, jog sovietų užgrobtoje Lietuvoje mokslas esąs visiems nemokamas.

Taip, pagal Jurgio ir kepurė. Kas gi, ištikro, norėtų savo valia mokėti už tokį "mokslą" kuris yra ne kas kitas, kaip bolševikiška propoganda.

—oo—

### Tikslus Atsakymas

—Ar tu žinai, kas tai yra bigamija?

—Tai, vyreli, toks reiškinys, kai jūrininkas kiekviename pasaulio uoste turi po dvi žmonas.

o-O-o

Meilė yra akla, bet vedybos akis praveria.

— oo —

Reguliarus, bent 8 valandų ilgo para miegas yra toji ypatybė, kuria pasižymėjo visi ilgo amžiaus sulaukę žmonės.

—oo—

### Prisiminimui

—O ką tamsta, ponia, esi paslėpusi savo medalijone?

—Man labai brangų ir atminta dalyką: kelis mano vyro plaukus.

—Bet tamstos vyras yra juk dar gyvas.

—Aišku, jis yra gyvas ir sveikas, bet, deja, nebeturi ant galvos nei vieno plauko.

—oo—

Psichologai tikrina, kad rūkantieji pypkes, būna daug ramesni, nuoseklesni ir ne taip nervingi, kaip tie, kurie "smilkina" cigarus arba cigaretes.

Gal tai ir tiesa, nes kuomet mūsų tėvai ir seneliai pasitenkindavo vien tik pypkėmis, tai tokių politinių ir visuomeniškų ginčų nebūdavo, kaip šiandien, kad matome.

—oo—

Dvi turim ausis, o vieną burną, tam, kad daugiau klausytumėm, O mažiau kalbėtumėm.

—oo—

### Kokios Rūšies Mokykla

Paleckinė spauda Vilniuje praneša: "Seniau Jurbarko rajone veikė viena gimnazija. Dabar čia veikia visa eilė gimnazijų ir žemės ūkio mechanizacijos mokyklų."

Ištikro, taip galėtų būti, nes kiekvienas leninizmo — marksizno kursus bolševikai pavadina iš seno garbingu "gimnazijos" vardu, nors jose ir būtų dėstomos gryniausios nesamonės.

—oo—

Bailys, pasirodo, yra toks žmogus, kurio protas, pavojui ištikus, nukeliauna į užkulnį.

—oo—

Mažas Kaziukas (apžiūrėdamas drambliį): —Tokią storą odą mes privalėtumėm turėti abu, tėtyte! Tu daug nukenti nuo mamos, o aš nuo jūsų abiejų.

—oo—

### Bloga Aplinka

Teisėjas: —Man atrodo, jog tamsta esi auka blogų aplinkybių. Kur daugiausiai praleisdavai laiką?

Kaltinamasis: — Virš 15 metų buvau teismo tarnautojas.

### Ne Laikas Tokiam Žygiui

Žmona į vyrą, kuris grąsina nusižudyti:

— Ištikrųjų, mielasis, dar privalai gyventi. Juk dar nesumokėta už nupirktą automobilių, televizijos aparatą ir kitus dalykus.

## Stipri Lietuvaitė 18-tam Šimtmetyje, Nustebindavo Visus

Esame girdėję pasakojant apie senųjų laikų milžinus, kurie rankomis medžius išraudavo arba dideles uolas pakeldavo.

Bet ir be pasakų yra buvę stipruolių, ne tik vyrų, bet ir moterų.

Istoriniuose užrašuose teko užtikti žinių apie Eleną Oginskaitę, Vilniaus vaivados Kazio Oginskio dukterį.

1719 metais ji nuvyko su tėvais į Drezdina, Saksonijo — Vokietijoj, dalyvauti savo giminaičio princo Fridriko vestuvėse. Pasilinksminimui buvo surengti įvairūs kontestai. Elena savo miklumu ir pajėgumu pralenkė vyrus.

Ji savo rankom lankstė storus sidabrinius talerius, sidabrines lėkštes, vyniojo kaip popierį.

Sporto ir kariškuose kontestuose supliekdavo vokiečių čempionus. Elena Oginskaitė sulaukė 90 metų amžiaus.

## Vilniaus Miestui Trūksta Maisto

**Sovchozai Patys Skursta ir Mažai Pristato Miestui Maisto Produktų**

Jau ir pereitą rudenį sovietiški ūkiai, esantieji aplink Vilnių, pristatė tam miestui vos trečdalį suplanuoto kiekio grūdų, daržovių ir bulvių. Pasekoje to, Vilniaus gyventojai jautė bado šmėklą per visą žiemą ir pavasarį atėjus.

Nuraminimui jų, paleckiniai paskelbė, jog šiuose metuose aprūpinti Vilnių maistu tapo priskirti dar 6 sovchozai. Bet ir tas nesukėlė didesnių vilnių. Tie sovchozai arba "valstybiniai" ūkiai patys skursta.

Javų ir bulvių derlius ten labai menkas, o 100 hektarų žemės atitenka vos 5 karvės. Bet ir tos yra taip sumnekėjusios, kad duoda vos 2 kvortas pieno per dieną. Pirm negu Sovietai užgrobė tuos kraštus, karvių skaičius ir pieno kiekis tokiuose pat plotuose buvo dešimtį sykių didesnis.

## Verta Žinoti, Jog

Pirmutinį graviravimą atliko prancūzas 1825 metais, surasdamas būdą atmušimui paveikslo ant cinko plokštelės.

Bėgyje paskutinio dešimtmečio, žmonių skaičius žemės paviršiuje padidėjo 22 nuošimčiais.

Pereitais metais kiekvienas asmuo Jungtinėse Valstybėse vidutiniai sunaudojo 97.9 cukraus.


4½% current dividend — 5% on investment bonus

INSURED UP TO $10,000 — SAFETY OF YOUR SAVINGS — INSURANCE CORPORATION

4½% dividendų mokam pagal visas taupymo sąskaitas. Už 4 metų investmento bonus mokame 4½% dividendų kas pusmetį ir dar išmokėsime po ½% už kiekvienus metus, 4 metams praėjus.

INDELIAI APDRAUSTI IKI $10,000

**Brighton Savings and Loan Ass'n**

4071 Archer Avenue, West of California Ave.

CHARLES ZEKAS — Sekretorius

DARBO VALANDOS: Pirmadienį, antradienį, penktadienį ir šeštadienį nuo 9 val. ryto iki 4:30 po pietų. Ketvirtadienį nuo 9 ryto iki 8 val. vakaro. Trečiadieniais uždaryti visa dieną.

PLANINGAS TAUPYMAS MOKA GERUS DIVIDENDUS!

Mutual Federal Bendrovė Moka

4½%

PER METUS UŽ VISAS TAUPYMO SĄSKAITAS!

Dividendai išmokami gruodžio 31 ir birželio 30 d.d.

PRADĖK TAUPYTI ŠIANDIEN — SAUGIOJ LIETUVIŠKOJ BENDROVĖJI

FEDERAL SAVINGS AND LOAN — SAFETY OF YOUR SAVINGS — INSURED UP TO $10,000 — INSURANCE CORPORATION

**MUTUAL Federal SAVINGS**

AND LOAN ASSOCIATION

Chartered and Supervised by the United States Government

2202 W. CERMAK ROAD ✦ CHICAGO 8, ILLINOIS

Phone: VIrginia 7-7747 — John J. Kazanauskas, Pres.

AUTOMOBILIAMS VIETA GRETA MŪSŲ ĮSTAIGOS

# Sekminės Buvo Ypatingai Graži Šventė Lietuvos Kaime

**Tomis Šventėmis Ypatingai Pasidžiaugdavo Piemenukai**

Sekminių šventėmis senesniais laikais Lietuvoje džiaugdavosi visi. Bet smagiausiai sutikdavo ir jas praleisdavo piemenukai. Taip pavyzdžiui, Aukštaičiuose kiekvienų Sekminių išvakarėse piemenukai ir piemenaitės į namus pargindavo puoštas žalumynais karves. Per visą dieną piemenys iš laukinių gėlių ir berželių šakelių pindavo vainikus, kuriuos uždėdavo ant galvijų kaklų arba ragų, ne gana to, jie prie ragų pririšdavo mažus berželius ar apipindavo ragus beržo šakelėmis.

Suvalkijoje piemenukai apvainikuodavo karves, kai jas Sekminių pirmą dieną pargindavo priešpiečių. Šeimininkės, paprastai, už gražų karvių papuošimą piemenukams nesigailėdavo dovanu.

Daug kur Lietuvoje vyravo paprotis per Sekmines pavaišinti piemenis lašiniais, kiaušiniais, baltu pyragu ir septyniais virtiniais.

Sekminės buvo rišamos ir su vandens magiškos galios pagerbimu. Buvo vengiama vieną dieną prieš Sekmines upėse ar ežeruose maudytis, nes besimaudant, piktos dvasios galėjo nuskriausti ar sukelti kokia liga. Bet nuo Sekminių ryto visur vanduo jau tapdavo "šventas", turįs stebuklingos jėgos ir jame pasimaudyti jau nebėgresė jokie pavojai: nebeprilipsią jokios ligos. Kai kur Lietuvoje buvo tikima, kad vanojimasis prieš Sekmines iš jaunų berželių surištomis vantomis, padedas nuo reumatizmo ir panašių ligų.

Sekminėse Lietuvos žemdirbiai mėgdavo papuotauti. Šeimininkų buvo vaišinami piemenys ir arkliaganiai, o samdiniai sumesdavo tarpusavy pinigų nupirkti alaus ir pavaišinti šeimininkus.

Kai kuriose Aukštaitijos vietovėse Sekminių pirmą dieną galvijus į laukus rytmety išgydavo merginos, o joms netrukus padėti ganyti ateidavo ir kaimo bernai, atsivesdami muzikantus ir atsinešdavo gėrimų.

Vakare buvo šukuriami laužai, prasidėdavo vaišės. Mėgiaumiausia jaunimo pramoga buvo "kelti vestuves". Iš mergaičių buvo išrenkama viena kuri gražiausioji, o iš bernų parenkamas "jaunikis" — ir jiems buvo keliamos juokingos vestuvių apeigos. Kadangi galviju ganymų nebuvo kam rūpintis, nes ir piemenys dalyvavo tose "vestuvėse", tai ganyti ateidavo patys šeimininkai, kuriems rūpėjo išsaugoti pasėlius.

## Netekome Vieno Mūsų Išeivijos Pionierių Vlado Satkausko

Prieš keletą dienų tapo palaidotas Vladas Satkauskas, 7801 So. Morgan St. Jis mirė sulaukęs 89 metų amžiaus. Iš savo gimtinės, Stačiunų kaimo, Šiaulių apskrities, jis atvyko į šią šalį pabaigoje pereito šimtmečio, o 1902 metais jis įstojo į Teisybės Mylėtojų Draugija, Simano Daukanto Draugija ir į kitas lietuviškas organizacijas.

Paliko dukra Dolores, žentą Stanley Garmus, anukę Gloria, brolį Valerijoną ir seseri Dolores. Jo žmona Emilija mirė prieš šešetą metų.

## Kaip Pempės Gina Savo Lizdą Nuo Neprietelių

Pempės parlekia į Lietuvą kovo mėnesyje. Jos apsistoja balose ir skraidydamos aplinkui, šaukia — "kyvi, kyvi".

Kojos pempių ilgokos ir tvirtos — tinka purvynuose ir klanuose braidyti. Balos joms duoda duoną ir gina nuo neprietelių.

Kiaušinius lizde, o ypač, vaikus, pempės saugo ir drąsiai gina. Žmogų ir šunį pempė stengiasi nuvesti nuo lizdo: skraido rėkdama pro pat ausis, skrisdama varteliojasi, čia netoliese nusileidžia, čia pabėgės, čia vėl pasikels kaip sužeista.

Dažnai jai tad ir pavyksta: įsistebes žmogus į pempę ir praeina pro lizdą nepastebėjęs.

Avis ir karves pempės jėga varo nuo lizdų — kerta į akis, lupa su sparnais ir ramūs gyvuliai traukiasi.

Priešininką nuvedusi tolokai nuo lizdo pempė vėl grįžta atgal.

Pirmutiniai popierio gamintojai Europoje buvo marai, 12-me šimtmetyje, įsiveržę į Ispaniją.

Kitą mokyti bet kas mokam, bet save pasimokyti retas teįstengiam.

## P-nios J. Tumavičienės Atsiųsta Sveikinimo Telegrama

Pagerbiant pereitame Sandaros bankete p. Povilą Dargį, SLA. prezidentą, buvo gauta daugybė sveikinimų laiškais ir telegramomis. Juos mes buvome suminėję savame laikraštyje.

Tačiau, kaip pasirodė, vienas sveikinimas, gautas telegrama nuo p-nios Jadvygos Tumavičienės, gyvenančios Jamaica Plains, Mass., nebuvo paskelbtas Sandaroje. O tas sveikimas skamba taip:

**"Brangus Chicagiečiai! Reiškku jums gilią padėką už surengtą pagerbimą SLA. prezidentui Povilui Dargiui, kuris savo plačiu ir nuoširdžiu darbu lietuviškoje dirvoje, yra pilnai to užsipelnęs.**

**"O jums, p. Dargi, linkiu daug laimės, geros sveikatos ir pasisekimo jūsų tolesnėje darbuotėje, . . ."**

**Mes labai atsiprašome p-nios J. M. Tumavičienės, kad laiku nepaskelbėm jos sveikinimo.**

## Atvykę Svečių iš Tolau

Buvę chicagiečiai, o dabar gyveną Schneider, Indiana, —Jonas ir Sophie Vilkai pereitą sekmadienį surengė savo namuose puotą sunui Aleksandrui, kuris užbaigė Lowell aukštesnę mokyklą.

Svečių tarpe buvo ir keli atvykę iš Chicagos p-nų Vilkų draugai.

## Lietuviški Produktai Oro Paštu

Juozas ir Alberta Ziskai, Chicagos Bridgeporte gimę ir augę, prieš mtus laiko sumanė laimės ieškoti pietuose ir pasirinko Phoenix, Ariz. Kadangi Juozas Chicagoj buvo vienos kompanijos maisto parduotuvės vedėjas ir gerai pasirodė, tai gavo gerą rekomendacinį laišką, su kuriuo naujame mieste ieškojo panašaus darbo. Ir be jokių trukdėsių gavo panašią vietą.

Viskas sekėsi gerai įsigijo savo namus su maudymosi "ežerėliu" kieme, bet vis pasiilgdavo lietuviškų produktų. Todel Alberta, buvusi Rudaičiūtė, laiške savo tetai Stellai Skirienei 7315 So. Talman Ave. apie tą lietuviškų produktų pasigedimą suminėjo.

Taigi Stella Skirienė tuoj sudarė paketą iš lietuviškos duonos ir Andriulio sūrių ir oro paštu pasiuntė. Ant paketo buvo paženklinta "Perishable".

Iš Chicagos paketas Phoenixą pasiekė į 16 valandų. Ten paštininkas paaiškino, kad paketą pristatąs taip greitai, kaip galėjo.

Gavėjai Alberta ir Juozas Ziskai, gavę dovanas, atsidžiaugti negalėjo. Savo geradarei tetai Skirienei atrašė gilios padėkos laišką.

Alberta Zisk yra duktė to Rudaičio, kurs Bridgeporte buvo sekmingas automobilių prekybininkas ir žuvo nuo piktadario rankos.

## Netekome Ilgamečio Veikėjo Fr. Harmano

Pereitą sekmadienį mirė Frank Harmanas, sulaukęs 85 metų amžiaus. Jis gyveno 1532 N. Milwaukee Ave. Jo laidotuvės įvyksta trečiadienį, 10 val. ryte, iš Hough koplyčios, 4300 North Central Ave. į Tautines Kapines. Laidotuvių direktorius yra Povilas Ridikas. Velionio artimiausi giminės yra Antoinette Paulauskienė ir jos vyras Ignas.

Senesniais laikais jis daug dirbo lietuviškose organizacijose: Sandaros 23-čioje kuopoje, SLA. 226 kuopoje ir Chicagos Lietuvių Draugijoje. Į šią šalį jis atvyko pradžioje dabartinio šimtmečio.

Pirmutinis perkunsargis Lietuvoje buvo įrengtas Vilniaus pilyje viduryje 16-to šimtmečio.

# Daug Tautiečių Dalyvavo M. Strubienės Laidotuvėse

**Gaila Netekus Dar Vienos Geros Tautietės**

Pereitą šeštadienį, Lietuvių Tautinės Kapinėse buvo palaidota gera mūsų tautietė Marcelė Strubienė, išgyvenusi Amerikoje 50 metų. Ji buvo gimusi Akiškių kaime, Akmenės valsčiuje, Šiaulių apskrity.

Laidotuvėms patarnavo laidotuvių direktorius John-Evans-Evanauskas. Iš pastarojo koplyčios, kūnas buvo nulydėtas į bažnyčią, o iš ten į kapines. Atsisveikinimo žodį tarė Mikas Vaidyla. Laidotuvėse dalyvavo daug žmonių.

Po tų liūdnų apeigų, visi buvo pakviesti į Sharkos restoraną pietums, kur susirinko irgi pilną salė.

Velionė paliko dukrą Ruth ir žentą Richard Woidat, seserį Barborą Spitlienę, jos vyrą Joną ir sūnų Alphonse, dvi pussesesres: Olgą Griffin ir Bessie Wolowich, Martin Bertulis ir kitus.

Karsto nešėjais buvo: Pranas Woidat, Bruno Gramon, Martin Bertulis, Alphonse Spitlis, Charles Rubicuskas.

Gaila netekus tokios geros tautietės, kuri buvo mūsų tarpe ir dalyvavo lietuviškoje veikloje.

## Tikrasis Himnas

Lietuva, tėvynė mūsų,
Tu pagrobta žemė,
Dabartiniai tavo ponai
Žmones žudo, tremia.

Šiandie tavo sūnus eina
Į kolchozus vargti,
Dirba svetimūjų naudai,
Nėr kam juos užtarti.

Tegu priešai Lietuvos
Tuoj pat išsinešdina,
Ir melai ir vargai
Niekad tenegrįžta.

Mielas kraštas Lietuvos
Nuolat mūsų širdyse,
Del brangios mūs tautos
Meilė jai nenyksta.

—Perkūnas

## Baigia Kolegiją ir Ruošiasi Mokytojauti

Austė Paliokaitė, Lietuvių Studentų s-gos sekretorė ir aktyvi kitų organizacijų narė, birželio 1 dieną, St. Ksavero kolegijoje, Chicagoje, gaus bakaluaro diplomą. Pagrindinius dalykus turėjo: chemija ir fizika.

Kaipo viena geriausių studenčių buvo dekano garbės sąraše.

Ji jau susitarė rudenyje pradėti dėstyti Urbanos universitete, kaip asistentė.

Jos sesuo Indrė tą pačią kolegiją pagyrimo laipsniais baigė prieš du metus.

Į diplomų dalinimo iškilmes atvyksta iš New Mexico ir jos tėvelis dr. B. Paliokas, kuris jau du metais profesoriauja New Mexico universitete, dėstydamas ekonomijos ir komercijos dalykus.

**Paskutinis Pageidavimas**

Sunkiai sergantis Kulieša silpnu balsus taria žmonai:

— Jeigu aš numirsiu, tai prižadėk, jog susituoksi su Bernotu.

— Su Bernotu? Juk tu jo neapkenkti!

— Taigi, taigi! Tuomi aš noriu jam atkeršyti. . .

## Parduoda Žodyną

Parsiduoda A. Lalio — Žodynas. abi dalys — angliškai lietuviška ir lietuviškai angliška. Aptaisyta, kaina 15 dolerių.

Taipgi, pridedu keletą knygų dovanų — magaryčių. Kadangi esu nusenęs, per 80 metų turiu. Akys nėra geros skaitymui. Knygas išdalinu dovanoms prie žodyno.

**J. SKINDERIS**
**P. O. Box 305 Clinton, Ind.**

MARCELĖ STRUBAS

**Pagal Tėvus Gedartaitė**

**Gyv. 4024 South Maplewood Avenue**

Mirė 1963 m.gruodžio 22 d., 11:10 val. ryto, sulaukusi pusės amžiaus. Gimusi Lietuvoje, Akiškių kaime, Akmenės parap., Šiaulių aps.

Amerikoje išgyveno 50 metų.

Paliko nuliūdę: duktė Ruth, žentas Richard Woidat, trys anūkai: Sandra, Marciana Woidat ir Martin Bertulis su šeima, sesuo Barbora Spitlius, švogeris Jonas ir jų sūnus Alphonse, 2 pusseserės: Olga Griffin ir Bessie Wolovich ir jų šeimos, kiti giminės, draugai ir pažįstami.

Priklausė Brighton Parko Moterų Klubui, Chicagos Lietuvių D-jai ir Uteniškių Klubui.

Kūnas buvo pašarvotas Mažeika-Evans koplyčioje, 6845 South Western Avenue.

Palaidota, šeštadienį, gegužės 25 dieną, 10:30 val. ryto iš koplyčios į Nekalto Prasidėjimo Švenčiausios parapijos bažnyčią, o po gedulingų pamaldų nulydėta į Tautines kapines.

**Nuliūdę lieka: duktė, žentas, anūkai ir kiti giminės.**



1963. VII. 7 d.

*ANTROJI JAV IR KANADOS LIETUVIŲ*

TAUTINIŲ ŠOKIŲ ŠVENTĖ

ČIKAGOJE

*(International Amphitheatre, S. Halsted & 42nd Street)*

**Bilietai gaunami:**
Cicero delikatesų krautuvė, 1425 So. 49th Ave.
J. Karvelis, 3322 So. Halsted St.
Marginiai, 2511 W. 69th St.
Royal Blue maisto krautuvė, 4359 So. Campbell Ave.
Visos JAV ir Kanados L.B. apyl.

**Paštu:** V. Grebliūnas, 6941 So. Washtenaw Ave., Chicago 29, Ill.

**Bilietų kainos:** 2, 3, 4, 5, 6 dol.



SVARBUS PRANEŠIMAS-
NAUJOS TAUPYMO SĄSKAITOS

Kiekviena Sąskaita ligi $10.000 yra apdrausta Federal Savings and Loan Insurance Corporation, agency of U. S. Government.

Taupykite Midland Savings Bendrovėje

Mes Mokame

5% ant 4 metų bonus sąskaitų
5½% ant 8 metų bonus sąskaitų

Midland Savings and Loan Association įsivedė naujos rūšies Pinigų Taupymo Sąskaitas ant kurių nereikia raportuoti dividendų ar mokėti mokesčius per 4 ar 8 metus. Toks dividendų raportavimo atidėjimas yra labai naudingas ypač tiems, kurie neužilgo numato išeiti į pensiją, nes tuomet jiems teks mokėti daug žemesnius mokesčius arba net ir visai nemokėti.

Nereikia Raportuoti Dividendų
Nereikia Mokėti Taksų Per 4 ar 8 Metus

Dėl papildomų informacijų kreiptis į

MIDLAND SAVINGS & LOAN ASS'N

4040 Archer Avenue Chicago 32, Illinois Telefonas CL 4-4470



Chicago Savings bendroves naujai padidinta įstaiga su dviem kiemais automobiliams užima 290 pėdų plotį. Tai viena gražiausioji ir mūsų klijentų patogumui puikiausiai įrengta įstaiga Chicagoje. Aukšti dividendai, apdraustas saugumas, skubus ir malonus patarnavimas.

Taupykite ir skolinkite pinigus Amerikos Lietuvių Sostinėje — Marquette Parko apylinkės centre.

Taupykit ir Skolinkit Pinigus Lietuvų Sostinėje Marquette Parke

**VALANDOS:**

| | |
|---|---|
| Pirmadienį | 12 iki 8 po pietų |
| Antradienį | 9 iki 4 po pietų |
| Trečiadienį | uždaryta visą dieną |
| Ketvirtadienį | 9 iki 8 po pietų |
| Penktadienį | 9 iki 8 po pietų |
| Šeštadienį | 9 iki 12:30 po pietų |

Member of Lithuanian Chamber of Commerce of Illinois

4½ %
On Investment Accounts

CHICAGO SAVINGS and LOAN ASSOCIATION

6245 South Western Avenue Chicago 36 Phone GRovehill 6-7575

# SVEIKATA...
## BRANGUS TURTAS

### *KLAUSIMAI IR ATSAKYMAI*

**Apie Darbą, Sulaukus Kiek Senesnio Amžiaus**

GERBIAMAS DAKTARE:

Aš jau esi sulaukęs 75 metų amžiaus ir nejaučiu ypatingu sunegalavimų. Vienok norėčiau patirti, ar koks nors darbas apie namus ir kitur, esant tokiam amžiuje, nebus man kenksmingas, ir ar jis neatsilieps į mano širdies stovį? **J. Kr-tis.**

ATSAKYMAS: Jeigu jūsų kraujo spaudimas, širdis, virškinimo ir nervų sistema yra normaliam stovyje, žinoma, atsižvelgiant į jūsų amžių tai patartina, kad įvairius darbus, darbelius jūs atliktumėt išlengvo. Skubotumas gali pakenkti jūsų širdžiai.

Bet tuom pat sykiu bandykite dažniau pabūti tyrame ore, pasinaudokite saulės spinduliais, ypatingai vasaros metu, niekuomet nepersivalgykite ir tinkamai pailsėkite nakties metu.

Bet tai dar ne viskas. Vien tik darbas gali priversti jus užsidaryti savame kevale ir tas vienu ar kitu būdu, neigiamai atsilieps į jūsų sveikatos stovį.

Išvengimui to, patariame taipgi paįvairinti savo kasdieninį gyvenimą draugiškom sueigom, bendravimu su savo bičiuliais ir dalyvavimu visuomeniniėje, lietuviškoje veikloje, ką nors naudingo atliekant ir toje srityje. Taigi skaitykite nuosavą spaudą, lankykite tas pramogas, kuriose sutinkate savo pažįstamų.

Sekdami aukščiau paminėtus patarimus, jūs turėsite tinkamą, smagų užsiėmimą ir apsisaugosite nuo bereikalingo rūpesnių, vienatvės, nuobodumo, kurie dažniau užklumpa mus sulaukus vėlesnio amžiaus.

Iš to, ką aukščiau esame pasakę, jūs galite aiškiai suprasti, kad atatinkamas jūsų amžiui darbas, ne tik paįvairins ir praturtins jūsų gyvenimą, bet tuom pat sykiu jį prailgins dešimtu ar daugiau metų.

**Dr. Stasys Naikelis**

## Ješko Naujų Priemonių Sulaikyti Skausmą

Prie Washingtono universitete Seattle, veikia specialė klinika, kurios uždavinys yra kovoti su skausmu. Toji kova yra sunki ir reikalaujanti nemažai laiko. nes pagrindinė diagnozė užima 7-10 dienų, o gydymas užsitęsia dar ilgiau.

Pagrindinis tų tyrinėjimų uždavinys yra sustabdyti skausmą, surištą su tam tikrom ligom, kaip vėžio liga, reumatizmas, artretizmas, kaulų sulaužymas, akmenys inkstuose ir pan.

Iki šiam laikui skausmai buvo malšinami barbituratais ir narkotikais. Tam tikruose atsitikimuose naudojama šiluma, kitur sušaldymas. Kartais bandoma "užblokuoti" nervą, kuris nuneša skausmą į smegenis.

Toji Washingtono universitete veikianti klinika bando surasti tokius vaistus, kurie prašalintų skausmą ligos laikotarpyje. Yra vilties, jog netolimoje ateityje tas bus atsiekta.

Grupė amerikiečių specialistų gavo naują uždavinį — nustatyti naują šriftą slaptai ir tiesioginiai komunikacijai tarp Washingtono ir Maskvos.

# Reumatinis Karštis ir Kokie Yra Jo Aiškesni Simptomai

Reumatinis karštis arba angliškai tariant — "Rheumatic Fever", yra liga, kuri paliečia įvairias kūno dalis. Ja serga daugiausiai vaikai, po 4 metų amžiaus, bet ne retai ji užklumpa ir jaunuolius nuo 16 iki 18 metų.

Kas sukelia tą ligą tikrenybėje nėra žinoma, Spėjama, jog ją išvysto tam tikra bakterija, vadinama "hemolytic streplococcus".

Rheumatic fever yra labai artimai susijungusi su kitomis ligomis, kurias taipgi sukelia įvairios bakterijos, kaip tai įdegimai nosies, gerklės tonsulų, kvėpavimo sistemos ir pan. Tos ligos paruošia dirvą išsivystymui reumatic fever, kuri, įsigalėjusi, gali užpulti įvairius kūno sistemos audinius.

Čia reikia priminti, jog reumatic fever, taip sakant, nėra mirtinai pavojinga liga, kaip, kad aštri širdies ataka, leukimija ir kitos. Tačiau ji gali išvystyti rimtas komplikacijas, paliečiančias širdį.

Statistikos parodo, jog daugiau kaip 2 nuoš. vaikų šioje šalyje serga reumatic fever liga. Jeigu jaunus vyrus ar merginas, nepasiekusias 20 metų, užklumpa širdies nesugalavimai, tai 98 atsitikimuose iš 100, tuos nesugalavimus yra sukėlęs reumatinis karštis.

**Apie Tos Ligos Simptomus**

Kaip jau minėjome, reumatic fever liga suserga daugiausiai vaikai nuo 4 metų amžiaus, o kartais ir jaunuoliai iki 20 metų amžiaus. Ji pasireiškia dviejose skirtingose formose. Viena jų, tai staigi, klastinga ataka, ypač pas tuos vaikus arba jauniklius, kurie sirgo nosies, gerklės tonsulų įdegimu arba jautė reumatinius skausmus savo sąnariuose, kiek ilgesnį laiką.

**Kokie Būna Tos Ligos Ryškesni Simptomai?**

Kaip jau minėjome, rheumatic fever liga suserga daugiausiai vaikai nuo 4 metų amžiaus, o kartais ir jaunuoliai iki 20 metų. Toji liga pas juos pasireiškia dviejose skirtingose formose. Viena jų užklumpa staigiai, o kita — apgaulingai.

Pirmoji netikėtai užatakuoja tuos, kurie buvo susirgę arba tebeserga įdegimu gerklės, tonsilų, bronchitų, o taip pat ir tie, kurie junta reumatinius skausmus sąnariuose. Tie įdegimai ir skausmai, kuriuos sukėlė staigioji ataka, gali tęstis 3 ar 4 savaites ir tame laikotarpyje temperatūra staiga pakyla nuo 101 iki 104 laipsnių, širdis ima smarkiau plakti, ir tuom pat sykiu pasireiškia gausus prakaitavimas, netekimas apetito ir pan.

Už dienos kitos, sutinsta, parausta ir atsiranda skausmai didesniuose sąnariuose, kaip tai alkūnėse pečiuose, kojos kely ir kitur, kurie už keletos dienų apsimalšina arba visai pranyksta. Bet, nelaimei, trumpam laikui praslinkus, skausmai persimeta į kitus sąnarius. Tokia padėtis gali užsitęsti 4-6 savaites, bet po to, ligonis pasveiksta. Vienok tuomi viskas neužsibaigia. Toji liga taipgi sukelia tam tikras komplikacijas širdyje.

Daugelis mano, jog visi tie skaudūs simptomai yra ne kas kitas, kaip reumatizmas, tačiau tikrenybėje gi, tai yra tas rheumatic fever, apie kurį čia kalbame.

Yra patirta, jog apie 50 nuošimčių ligonių, sergančių rheumatic fever, yra taip pat paliesti ir centralinės nervų sistemos liga, vadinama "Syndahams Choria", kurios blogybė glūdi tame, kad ji pakartotinai sutraukia ir vėl atleidžia rankų ir kojų muskulus.

Visa tai, ką aukščiau išdėstėme, yra simptomai staigios rheumatic fever atakos.

Priėjus prie antros tos ligos rūšies, tai yra prie klastingosios, reikia pasakyti, kad ji, kaip jau pats jos pavadinimas parodo, išsivysto gana lėtai ir apgaulingai, pamėgdžiodama kitas įdegimo ligas, suminėtas pradžioje šio rašinio. Bet po kiek laiko ji numeta savo kaukę arba priedangą ir išvysto staigią ataką, kaip ir anoje ligos rūšis, kurią mes pavadinome staigiu rheumatic fever.

Viena iš didžiausių blogybių, kurią sukelia šioji liga, yra tai, kad laikui bėgant ji sukelia pavojingas širdies komplikacijas, kaip tai pericorditą (įdegimą širdies apvalkalo), mayocorditą (įdegimą širdies raumenų), indocorditą (įdegimą vidurinių širdies durelių, kurios pakrinka ir sukelia taip vadinamą "leacage of the heart — kraujo protekį, kuris tęsiasi per visą žmogaus gyvenimą).

Gydytojui kartais yra labai sunku arba negalima nustatyti diagnozę tos ligos vieną ar porą kartų aplankius pacientą, už tai, kad rheumatic fever yra savotiškas slapukas, kuris pamėdžioja kitas ligas. Todel patartina tokį ligonį pasiųsti į ligoninę nuodugniam ištyrimui.

**Priemonės Apsaugoti Nuo Rheumatic Fever**

Reikia pažymėti, jog apsauga nuo tos ligos yra svarbesnis už gydymą. Norint suteikti tokią apsaugą, neatbūtinai reikalinga kaip galima greičiau prašalinti įvairius įdegimus ir infekcijas su gydytojo pagalba. Atlikus tas, neišsivystas nei rheumatic fever, nei širdies komplikacijos.

**Kaip Tą Ligą Gydyti**

Pabaigoje noriu priminti, jog tos ligos gydymas privalo būti atliekamas kompetentiškoje ligoninėje, gydytojo priežiūroje.

**Dr. Stasys Naikelis**


**Real Estate For Sale**

**VIC. BELMONT - CENTRAL**
By Owner. DeLuxe jumbo 7 rm. Oct. Bung. 4 bedrm. 1st. fil. and heated knotty pine pch. 1½ ba. oil ht. 50x126 lot. Side dr. 2 car brk. gar. Pan'ld. attic with dormer. Rec. rm. Sprinklers. Extras. Low 30's. MU 5-5703.

RANCH type 3 bedroom house — 23' living room with fireplace, 1½ bath, rec. room in basement, attached garage and hobby shop on 1 acre on edge of town. 40'x60' cement block building in town on highway suitable for machine or auto repair shop, etc. Priced for quick sale by owner. Johnson Machine Shop, Lyndon Station, Wisconsin. NO 6-2634.

WILLOW SPRINGS — By Owner. 7 Rm. Res., 4 Bedrooms. Gas Heat, fully ldscpd. shrubbery, Completely fenced in lot 137x267. Priced mid. $20's. 87 W. Wolf Road 839-5363.

**LAKE VILLA - BY OWNER**
3 Bedrm. house, 1½ baths, tiled kitchen, dinette and bath. Alum S. and S. Breezeway, lot 80x143. Hot ail oil heat. Close to everything. Call after 4:30 PM. OL 2-6584

**Brick Bung. 82 and Carpenter**
6 Lge. rm. and attic apt. Gas ht. tiled bath and kitchen. Lot 33' x 125' 2 car brick gar. Fully landscaped. Bargain. HE 6-2211 or WA 5-0083.

BROOKFIELD — By Owner Do you have children who need room indoors and out. We have 4 bedrms. Den and rec. rm. 1½ baths. 2 Blks. to Q sta. or West town bus. Jully occ. $23,500. HU 5-1673

Glen Ellyn — 1437 River Dr.— Lovely 6 rm. 3 Bdrms. Ranch Att. breezeway and gar. Patio, beau. landscped. ¾ acre, full fin. bsmt. with paneled rec. rm. Close to schools. Priced for quick sale by owner.
HO 9-0751

Long Lake — 4½ Rn. Insulated yr. round home with full length bsmt. lge. liv. rm. tile kit. bath Large thermopane in din. area Natl. gas ht. Comp. with appls. and some furn. By owner $14,700.
KImball 6-1693

**Business Opportunity**
Beauty Salon in Aurora. Good going business. Established 8 years. Owner leaving State. Will sacrifice. For appt. call
TWinoaks 7-2788

THE MARQUARDT CORPORATION
NEEDS
**MACHINISTS**

If you are a Machinist who meets our requirements and can move to our beautiful country, we want to talk with you.
General Machinists with established ability to setup and check work, operating to very close tolerances, are invited, particularly if you are well qualified on milling machines (including Hydrotels and contour work) and-or on Bullard VTL's. Security clearance and Company pre-employment medical are required.
Selected applicants cna expect moving allowances for family and household goods. Fringe benefits are attractive.

Mail complete resume in confidence to:

THE MARQUARDT CORPORATION
1000 WEST 33rd STREET, OGDEN, UTAH

CHEMISTS and ENGINEERS
Allied Chemical
*Your future in PLASTICS . . . is with*
**PLASTICS DIVISION**

ALLIED CHEMICAL CORPORATION'S
**PLASTICS DIVISION**
offers excellent opportunities in meeting the challenge of today's needs in the Plastics industry. Engineers and Chemists with 2-10 years experience in molding and extrusion technology; thermosetting molding compounds; polymer synthesis; and/or physical and mechanical characterization of polymers . . . can find a rewarding future in the
**PLASTICS DIVISION**
Modern research facilities, located in suburban Morristown, New Jersey, afford unique opportunities for professional and personal development.
*To arrange convenient interview, send resume in confidence to: Supervisor of Technical Personnel*

Plastic Division
ALLIED CHEMICAL CORP.
P. O. Box 70
Morristown, New Jersey

*Registered Nurses*
Start at $320.00 a month plus differential for night shift. Low cost living index area plus beautiful weather and many other benefits. Full and part time, for general duty. Some supervisory positions open. All shifts available.

TELEPHONE: TU 5-6162
CARLSBAD, N. M.
OR WRITE
DIRECTOR OF NURSES
CARLSBAD MEMORIAL HOSPITAL
CARLSBAD, NEW MEXICO

*Registered Nurses*
and LICENSED
*Practical Nurses*
One-hundred bed hospital
ALL SHIFTS
presently expanding to 175. Good salaries plus differential for evenings and nights. Liberal personnel policies. Conveniently located rooms and apartments to hospital. Must be eligible for license in Illinois.

Wire, write, apply or call:
MRS. M. T. DUKE, R. N.
DIRECTOR OF NURSING
CHICAGO OSTEOPATHIC HOSPITAL
5200 SO. ELLIS
Chicago 15, Illinois

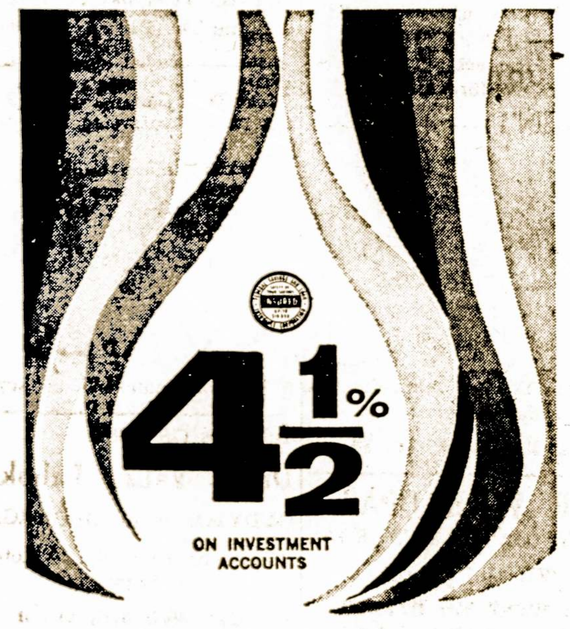


Bridgeporto didžiausia taupymo ir paskolų bendrovė kviečia Jus šiandien atsidaryti taupymo sąskaitą. Mes siūlom įvairius patarnavimus, mokam didesnius nei vidutinius dividendus ir siūlom "bonus" taupymo planą žmonėms, turintiems didesnes sumas investavimui. Čia rasit nemokamai mašinoms pastatyti vietą bei galimybę taupyti paštu, jei taupysit pas DISTRICT SAVINGS. Žemas procentas morgičių paskoloms.

"Where people make the difference"
DISTRICT SAVINGS
3430 SOUTH HALSTED • CHICAGO 8, ILLINOIS
ASSETS OVER $23,000,000.00 ESTABLISHED 1897
ALBERT J. AUKERS, PRES.

OFISO VALANDOS: Pirmadieniais ir Antradieniais nuo 9 val. ryte iki 4 val. popiet;
Trečiadieniais — Uždaryta.
Ketvirtadieniais nuo 9 val. ryte iki 8 val. vakare;
Penktadieniais nuo 9 val. ryto iki 6 val. vakare;
Šeštadieniais nuo 9 val. ryte iki 1 val. popiet.

**Apdrauda nuo Ugnies**
Sutaupykite 20% Apdrausdami Nuo Gaisro Savo Namą
Apdraudimas Stiprioje Kompanijoje, Kuri Yra Tame Biznyje 76 Metus. Pašauk
**GEO. M. CHERNAUCKAS Agency**
VISAIS APDRAUDOS REIKALAIS
SP 4-3788
Daugiau Kaip Per 25 Metus Teikia Gerą Patikimą Apdraudą
6441 N. CALDWELL AVENUE Chicago 46, Illinois

*Your Help Is Needed*
DIRECT FROM THE PHILIPPINES
**FREE !!**
Every Catholic should have a "Native Filipino Hut" Bank — 4½"x4½", metal, silver finish.

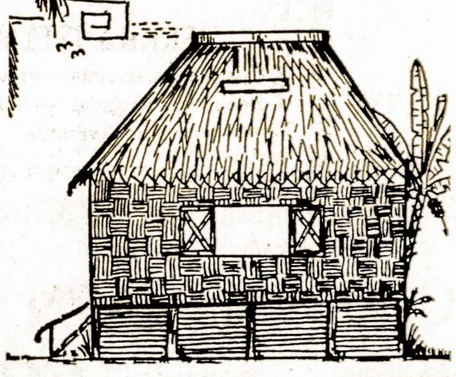

* To care for 350,000 souls in our mission field
* To build and maintain a Seminary for native vocations
* To open schools
* To open clinics
* You will be fulfilling the spiritual and corporal works of mercy.

MAIL TO LA SALETTE MISSION
SOUTHBRIDGE, MASS.
OR
P.O. BOX 2893 MANILA, P.I.
☐ Enclosed is my offering to help your work in the Philippine Missions.
☐ Please send me a free Mission Bank.
Name _____
Address _____
City _____
Zone _____ State _____

# Afrikos Šalys Bando Įsigyti Daugiau Įtakos ir Dolerių

**Ir Afrikos Kraštai Siekia Vienybės**

Rašo P. DAILIDĖ

Kai Amerikos kontinentas jau turi jame esančių valstybių organizaciją — OAS, kai Europos valstybės del panašios organizacijos kalbasi, kai Australija iš viso sudaro vieną valstybę, netenka stebėtis, jeigu ir senos ir naujai susidariusios valstybės Afrikos kontinente suskato tartis apie vienybę.

Afrikos kontinente šiuo metu yra 32 nepriklausomos valstybės. Seniausios iš jų yra Egiptas ir Etiopija, arba anksčiau vadinama Abissinija, priskaitančios po kelis tūkstančius metų. Etiopija sudaro retą pavyzdį palikusių iš senų laikų feodalinių karalijų. Jos imperatorius Haile Salassie yra įgarsėjęs didvyrišku savo krašto gynimu nuo Italijos diktatoriaus Mussolinio puolimo. Tai šis imperatorius, kaipo aukščiausias savo rangu ir seniausias amžiumi valstybės galva, ir sumanė sukviesti savo sostinėje Addis Ababoje gegužės mėn. antroje pusėje Afrikos viršūnių konferenciją, to kontinento vienybės klausimams apsvarstyti.

Prie to didelio margumo, kurį sudaro politiniu ir kultūriniu požiūriu Afrikos valstybės, tai buvo nelengvai įvykdomas užsimojimas. Delto Haile Salassie ėmėsi to vykdymo gana atsargiai. Gegužės mėn. viduryje buvo sušaukta iš pradžių užsienių ministerių konferencija, kurios metu buvo išsiaiškinta, ir ką galima į Viršūnių suvažiavimą kviesti, ir ką tame suvažiavime svarstyti.

**Pasirodė, Kad Afrikos Vienybės Idėja Yra Jau Giliai Įleidusi Šaknis**

Į užsienių reikalų ministerių pasitarimus atsiuntė atstovus visos kviestos valstybės. Tarp tų atstovų nebuvo dvieju nuomonių del reikalo sudaryti Afrikos valstybes jungiančią organizaciją. Tačiau, kai buvo prieita prie konkrečių klausimą svarstymo, atsirado nemaža skirtumų pažiūrose ir del viršūnių suvažiavimo uždavinių ir del jo programos.

Naujai susidariusioms Afrikos valstybėms daugiausiai rūpi Europos kolonializmo likučių Afrikoje panaikinimas. Delto tos valstybės viršūnių suvažiavimu buvo suinteresuotos, kaipo akstinu tą panaikinimą pagreitinti, ir organizavo tuo reikalu plačią propagandą. Kai iš Europos kolonijų Afrikoje jau ne kas liko, Etiopijos vyriausybei atrodė, kad Jungtinės Tautos be ypatingo spaudimo sakytų kolonijų likučius likviduos. Delto Etiopijos užsienių reikalų ministeris siekė pašalinti bet kurią propagandą ir iš sudaromos viršūnių suvažiavimo darbų tvarkos.

Tačiau, kai naujai susidariusių valstybių Afrikos kontinente yra dauguma, į jų nusistatymą teko atsižvelgti. Angolos, Mozambique ir Portugalijos Gvinėjos klausimai liko įrašyti į viršūnių suvažiavimo programą. Tačiau būdinga, kad visai tylomis buvo apeitas raudonasis kolonializmas. O tuo pačiu metu nusistatyta skelbti boikotą Pietų Afrikos Unijai del jos segregacijos politikos. Ji ir į suvažiavimą nepakviesta.

**Kaip Yra Numatoma Siekti Afrikos Vienybės Politikoje ir Ūkyje?**

Bene svarbiausiu sumanymu Afrikos vienybės srityje reikia laikyti Chanos vyriausybės pasiūlymą sudaryti dviejų rūmų Afrikos parlamentą, maž daug šio krašto Kongreso pavyzdžiu. Į vienus rūmus atstovai būtų renkami pagal gyventojų skaičių, į antruosius gi po du nuo kiekvienos Afrikos valstybės. Tokio parlamento išrinkimas būtų žingsnis į Jungtines Afrikos Valstybes.

O ūkio srityje numatoma steigti Afrikos banką. Išteklių tam reikalui, suprantama, tikimasi gauti iš Amerikos ir Sovietų Sąjungos. Bene del tos priežasties ir buvo vengiama bet kurių puolimų prieš tuos geradarius.

Vis tik, kai Sovietai, Raudonoji Kinija ir Kuba pradėjo teirautis, ar jie negalėtų turėti Viršūnių suvažiavime savo "stebėtojų", jiems buvo atsakyta tvirtu "ne". Delto Vakaruose aprimo baiminimasi, kad raudonieji gali išnaudoti suvažiavimą savo įtakai Afrikoje išplėsti. Tik kai toje įtakoje Maskva rivalizuoja su Peipingu, afrikiečiai buvo pakankamai išminginti ir neįsileido nei Chruščevo nei Mao stebėtojų.

Tikrumoje, žinoma, niekas nelaukia, kad Afrikos viršūnių suvažiavimas to kontinento reikalus žymiai paveiktų. Per daug yra palikę čia iš netolimos praeities skaldančių veiksnių, kad juos gražiomis kalbomis dabar į trumpą laiką būtų galima apeiti... Bet mažos Afrikos valstybės supranta, kad jų įtaka pasaulio politikoje pareis nuo jų vienybės ir tos vienybės ir tos vienybės jos siekia.

**Skubotumas**

— Palauk, kur taip skubinies?

— Nieko nepadarysi, brolyti! Nupirkau žmonai skrybėlaitę ir skubinuosi įteikti jai pirma, negu pasikeis mada.

*Perdaug Valgydami Kenkiam Patys Sau*

**Apie Kasdieninį Mūsų Maistą ir Jo Rušis**

Mūsų sveikata žymioje dalyje priklauso nuo maisto, kurį kasdiena valgome, tačiau sunku būtų atsakyti į klausimą, kokie maisto produktai yra naudingiausi, nes kas vienam yra gera ir naudinga, tas kitam gali pakenkti.

Daugelis mano, jog mėsiški maisto produktai yra neatbutini mūsų organizmui. Vienos kaikurie žmonės visai jų nevartoja, o visgi jie būna sveiki.

Lietuviai yra įpratę valgyti kopūstų, barščių, žirnių, ir daržovių sriubas. Taip darydami, jie aprūpina savo organizmą reikalingais vitaminais, proteinais, mineralais, anglivandeniais ir pan. Pienas, avižų košė, mėsa, kiaušiniai, duona, sūris, sviestas, daržovės ir vaisiai privalėtų būti kasdieniniu mūsų maistu.

Bet pagrindinė taisyklė yra ta, kad mes neprivalome prikimšti savo skilvio perdideliu kiekiu maisto, o ypatingai tokio, kuris sunkiai virškinamas. Persivalgymas yra kenksmingas mūsų sveikatai, todel išmintingai pasielgtumem atsitraukdami nuo stalo nepilnai numalšinę savo apetitą.

Todel šeimininkės, kurios surengia "pares" arba vaišes savo namuose, neprivalėtų perdaug raginti savo svečių, kad jie, ištuštinę vieną lėkštę, prisikrautų dar ir kitą. Taip elgiantis, jos ne vienam svečiui suteikiamas meškos patarnavimas.

**Užtikrinta**

— Galite būti tikri, daugpatystė neprigis šioje šalyje.

— Kodėl jūs taip manote?

— Todėl, kad moderniškose virtuvėse vos sutilpsta tik viena moteriškė.

# Worcester, Mass. Lietuvių Gyvenimo Margumynai

Sandaros 16-os kuopos įvykusio banketo, gegužės 12 d., naujoj Lietuvių Piliečių klubo salėje, įspūdžiai.

Susirinko apie 300 parinktos publikos. Buvo nemažai atvykusių iš tolimesnių kolonijų svečių: K. ir M. Jurgeliūnai, K. ir A. Čiurbulėnai ir inž. S. Budvyčio šeima — Brockton, Mass., p-nai F. Kesleriai, Antanas ir Ona Šiugždai — Cambridge, Mass., Bronius ir Vladas su žmona Bajerčiai, Julija Arlauskienė, S. Naudžiūnas, Ziminskas ir kiti — Dorchester, Mass.

Kalbas pasakė: adv. A. Milleris apie Motinos dienos reikšmę, Lietuvių Piliečių klubo pirmininkas Antanas Šeškevičius, Massachusetts valstijos seimelio atstovas Vytautas Pigaga, Sandaros aps. pirm. Bronius Bajerčius, neseniai sugrįžęs iš gražios Floridos mūsų sandariečių ambasadorius Vincas Jankus. Tai malonus, puikus vyras, visuomet su juom yra kas pakalbėti.

Meno Mėgėjų Ratelio vyrų kvartetas, vedamas muz. Jono Beinoriaus, sudainavo keletą gražių dainelių.

Programos vedėju buvo A. Tomkus, šeimininke — Julija Lendraitienė, kuri su savo pagelbininkėmis svečius vaišino skaniais valgiais.

Be to, šeimininkas Vincas Mitrikas su savo pagelbininkais: Juliu Gaidžiu, Ignu Pigaga, Jonu Stankevičium ir Adolfu Šermukšniu — vaišino ir aptarnavo svečius įvairiais gėrimais.

Šimkaus, Nevio orkestras grojo įvairius šokius bei šiaip muzikinius dalykus.

Worcesteryje, gegužės 19 d. palaidotas šv. Jono kapinėse vienas senesnės kartos lietuvis Jonas Skerniškis, duosnus visokiems lietuviškiems reikalams rėmėjas.

Buvo atvykę į laidotuves iš Dorchester, Mass. Antanas ir Ona Šiugdžai, Alena Mozuraitienė ir St. Naudžiūnas.

Lydėjo: Seniems žmonėms Gelbėti draugijos nariai — V. ir M. Mitrikai, P. ir A. Kraunelliai, J. Krasinskas, J. ir A. Ulidai Švento Liudviko draugiją atstovavo: I Pigaga, J. Glavickas, P. Aikšnoras, M. Nedveckas, Jonas Kielė ir kiti.

Lietuvių Piliečių klubą atstovavo: J. Šalaviejus, J. Babrauskas, Domininkas Antanavičius, J. Norkaitis ir kiti.

J. Krasinskas

## Rašoma Mašinėlė Buvo Išrasta Prieš 90 Metų

Ne taip jau labai seniai įvairiose raštinėse arba ofisuose dirbdavo išimtinai vyrai.

Jeigu jų šiandien nebėra tiek daug, tai tik dėka rašomai mašinėlei, kuri buvo išrasta beveik prieš 90 metų. Jos. išradėjas yra amerikietis Latham Sholes.

Pirmas jo modelis buvo labai sunkus ir nepaprastai triukšmingas.

Pradžioje ta mašinėle mažai kas domėjosi ir 1876 metų parodoje Filadelfijoje, jų parduota vos keletas.

Anų laikų žmonės galvojo: kam čia pirkti mašinėlę, kuomet plunksnos taip pigios.

Tuomet kompanija, kuri išdirbo tas mašinėles, atidarė rašymo mokyklą ir kvietė į ją išimtinai merginas, kurios turi miklius pirštus.

Per didelį garsinimą ir vargą buvo įtikinta, jog rašomos mašinėlės su taupo laiką ir geriau patarnauja už paprastas plunksnas.

**Ko Dabar Nebeliko**

— Mamyte, ką turėjo žmonės pirma negu išrasta televizija?

— Ramybę, sūneli.

# MARGUMYNAI

**Kas Yra Toji "Pandoros Dėžutė?"**

Raštuose ir kalbose dažnai primenama apie "Pandoros dėžutę". Tai turima galvoje, siurprizus, dažniausiai nemalonius, bet kartais ir smagius.

Graikų mitologijoje Pandora buvo moteriškė, atsiuntė Zeusas į žemę nubausti žmones už tai, kad Prometėjus įteikė jiems pavogtą iš dangaus aukštybių ugnį.

Zeusas įteikė Pandorai dėžutę, kurioje buvo sudėtos visos blogybės.

Kai tik toji moteriškė atidarė dėžutę, tai blogybės paspruko ir pasiliko tarpe žmonių.

**Galva ir Skrybėlė**

Danijos žymusis žmogus, pasakų rašytojas Andersonas niekad nesirūpino nei savo drabužiais, nei galvos apdengalu. Jo nusitrynusį, labai padėvėtų švarką ir suglamžytą skrybėlę pažinojo visa Kopenhagą.

Kartą kažkoks žmogus sustabdė Andersoną gatvėje ir piktai suriko:

— Tą biaurų daiktą ant galvos tamsta vadini skrybėle?!

— O tą menką daiktą po tamstos puošnia skrybėle vadini žmogaus galva? — ramiai atsakė rašytojas.

**SAVOTIŠKA REKLAMA**

Vienas grožio salionas Briuselyje, Belgijoje, įdėjo į langą tokį garsinimą:

"Atjauninsime jus tiek, kad negalėsite patekti į filmą, uždraustą nepilnamečiams.

## PAJIEŠKOJIMAS

Kostantas Benetas, sūnus Petro iš Raguvėlės, Raguvos valsč. išvykęs į Ameriką prieš pirmąjį Pasaulinį karą. Gyveno Pittsburghe. Jam dabar būtų apie 70 metų. Turėjo dvi dukras. Ieško iš Lietuvos sesers Emilijos sūnus.

Jieškomieji ar žinantieji jų gyvenamą vietą, prašomi rašyti: P. Kutka, 218 Park Ave., St. Charles, Illinois.


# KOKYBĖ

— tai slaptoji visų gerų — kaip beparuoštų, bet ypač pagamintų iš geriausios mėsos, maisto produktų sudėtinė dalis. Užtikrinant nepalyginamą tikrojo importuoto, jau paruošto valgyti,

LENKIŠKO KUMPIO

kokybę, gamybai imama tik geriausioji kiauliena.

Šis kumpis, gaunamas dabar nuo 2 iki 12 svarų skardinėse, pagamintas iš specialiai šeriamų kiaulių mėsos, neturinčios nereikalingų riebalų. Šiam kumpiui suteiktas Good Housekeeping ženklas

Good Housekeeping GUARANTEE

kokybės simbolis, gerų šeimininkių atpažinamas ir vertinamas.

Tokį pat gerą skonį turi ir importuota lenkiška kiaulienos kumpio rulada, gaunama dabar 1½ ir 3 svarų skardinėse. Visada reikalaukite tikrojo Importuoto Lenkiško Kumpio ir Kiaulienos Kumpio Rulados visose mažose ir didelėse maisto produktų krautuvėse.

**STANKUS**

Construction Company

Atliekame planavimo ir statybos darbus gyvenamųjų ir prekybos pastatų. Jūsų pasirinkimui turime virš 300 standartinių projektų.

Ofiso ir namų telefonas

PRospect 6-2013

2741 West 69 Street

Chicago 29, Illinois



**ABALL ROOFING CO.**

Įsteigta Prieš 48 Metus

**Stogai - Kaminai - Rinos**

**Nutekamieji Vamzdžiai**

Dedame naujas "copper-alloy" rinas. Jų nereikia dažyti; garantuotos visam laikui. Kaina ta pati kaip ir už galvanizuotas. Taip pat taisome senas rinas, išsmaliname ir dažome. Darbas garantuotas.

Visokius stogus taisom, atnaujiname arba naujai dengiame. Vartojam fiber-asphalt. Garantuota, kad vanduo nepereis.

Kaminai — Mūrinami, valomi ir taisomi. Taip pat įdedame vamzdžius į originalius kaminus: tinka gazo, alyvos ir anglies apšildymams. Sulaiko dregmę.

Dažom iš lauko ir cementuojame - Pilnai apsidraudę - Nemokami apskaičiavimai - Žemiausios kainos.

Atdara dieną ir naktį bei Sekmadieniais

Dirbame žiemos metu

LA 1-6047 arba RO 2-8778



MOVING MOVING

**PERKRAUSTYMAS IŠ ARTI IR TOLI**

Ilgų metų patyrimas—Pigus sąžiningas patarnavimas. Nauji dideli sunkvežimiai — Patobulinti perkraustymui įrankiai kaip patys sunkvežimiai, taip ir jūsų perkraustomi baldai

YRA APDRAUSTI — INŠIURYTI

J. NAUJOKAITIS

2022 W. 69th Street Chicago 36, Illinois

Telefonas: WAlbrook 5-9209


## Frank Harmanas

Mirė 1963 m. gegužio 26 d., 7:00 val. rytą, sulaukės 85 metų amžiaus. Gimęs Lietuvoje.

Amerikoje išgyveno 60 metų.

Paliko nuliūdę: giminaitė Antoinette Paulauskas, jos vyras Ignas ir jų šeima, draugai bei pažįstami.

Priklausė prie Chicagos Lietuvių Draugijos ir SLA 226 kuopos.

Kūnas bus pašarvotas šiandien 6 val. popiet Hough koplyčioje, 4300 North Central Avenue.

Trečiadienį, gegužio 29 dieną 10:00 val. rytą bus lydimas iš koplyčios į Lietuvių Tautines kapines.

Visi a. a. Frank Harmano giminės, draugai ir pažįstami nuoširdžiai kviečiami dalyvauti laidotuvėse ir sutekti jam paskutinį patarnavimą ir atsisveikinimą.

Nuliūdę lieka: Giminaitė, draugai ir pažįstami

Laidotuvių direktorius P. J. Ridikas. Tel. YA 7-1911.

# LIETUVIAI GYDYTOJAI


Tel. ofiso: HF 4-1414
Rez.: RE 7-6867

**DR. BR. GAIŽIŪNAS**

GYDYTOJAS ir CHIRURGAS

2424 West 71-st Street

Valandos: 1—3 ir 6—8 v. popiet kasdien. Šeštadieniais 1-4 v.p.p. Trečiadieniais uždaryta

**DR. ANNA BALIŪNAS**

Akių, Ausų, Nosies ir Gerklės Ligos — Pritaiko akinius

2358 West 63rd Street

(Kampas 63-čios gatvės ir Francisco Avenue)

Valandos: kasdien nuo 10 iki 12 v. iš ryto ir nuo 7 ligi 9 v. vak. Šeštad. nuo 10 ligi 1 val. Trečiadieniais uždaryta. Kitu laiku susitarus.

PRospect 8-3229
Rez.: WAlbrook 5-5076

Tel.: ofiso PR 8-1717
Res. REpublic 7-7868

**DR. S. BIEŽIS**

GYDYTOJAS ir CHIRURGAS

3148 West 63rd Street

Po pietų 1—3, vakarais 7—9 tiktai antradieniais ir penktadieniais. Treč. ir sekmadieniais ofisas uždarytas.

Rezid. 3241 West 66th Place

**DR. VL. KAUPAS**

GYDYTOJAS ir CHIRURGAS

VIDAUS LIGOS

736 WEST 35th STREET
(Bridgeport Medical Arts)
Val. vak. 6—8 šešt. 10—1 treč. susitarus

Ofiso tel. 247-0400
Rez. Tel. 737-1377

Dieną skambinti CA 5-5010

**Dr. Antanas Rudokas**

OPTOMETRISTAS

4455 So. California—YA 7-7381

Tikrina akis ir pritaiko akinius keičia stiklus ir rėmus
Valandos: 10 ryto iki 8 vak. (trečiad. uždaryta)
Šeštad. 10 ryto iki 3 p. p.


Žmogaus kūnas turi du milijonus prakaito liaukų.

**I do not play cricket because it requires me to assume such indecent postures.**

**—Oscar Wilde**

**In examinations foolish ask questions that the wise can not answer.**

**—Oscar Wilde**


**DR. C. K. BOBELIS**

Inkstų ir Šlapumo Takų

CHIRURGIJA

Telef. 695-0533 Elgin

425 No. Liberty Street

Route 25, Elgin, Illinois

Valandos pagal susitarimą

**DR. E. DECKYS**

GYDYTOJAS ir CHIRURGAS

Specialiai Nervų Pakrikimai

4063 Archer Avenue

(Prie California Ave.)

Valandos pagal susitarimą

Ofiso Telefonas 247-1002
Namu Tel. PRospect 8-6960

Ofiso Tel.: CLiffside 4-2896
Resid. Tel.: WAlbrook 5-3099

**DR. P. STRIMAITIS**

GYDYTOJAS ir CHIRURGAS

Bendra ir Specialė Chirurgija

4644 South Ashland Avenue

VAL.: nuo 2 iki 4 val. ir 6 iki 8 v. vak. Šeštadieniais nuo 2 iki 5 val. Trečiadieniais uždaryta.

Telefonas GR 6-2823

**Dr. A. Valis - Labokas**

GYDYTOJAS ir CHIRURGAS

Specialybė: Akušerija ir Moterų Ligos

2524 West 69th Street

(69os ir Maplewood Av. kamp.)

VAL.: Kasdien 1-4 ir 6-8 vakare Šeštadieniais 1-4 val. p. p.

Tel. ofiso: VI 2-1581
Rez. PRospect 6-4250

**DR. V. VILEIŠIS**

GYDYTOJAS ir CHIRURGAS

802 WEST 31st STREET

Priėmimo valandos: kasdien 1-4 p. p. ir 6-8 val. vak. Šeštadieniais 1-4- p. p. Sekmadieniais uždaryta

Tel. ofiso HE 4-2123
Rez.: GI 8-6195

**DR. V. P. TUMASONIS**

CHIRURGAS

2454 West 71st Street

(71st ir So. Campbell Ave.)

Val.: pirm., antrad., ketv. ir penkt. nuo 2 iki 4 ir nuo 6 iki 8. Trečiad. ir Šeštad. uždaryta.

# Kapinių Puošimo Diena Turi Mums Ypatingos Svarbos

**Pagerbimas Atminties Tų, Kurie Pasitraukė iš Gyvųjų Tarpo**

Sakoma, kad laikas yra pats geriausias gydytojas, nes jis visas žaizdas užgydo. Tačiau, nors bėgančios dienos ir slenkanti metai ir nutildo mūsų širdžių aštrų skausmą, jie vienok neištrina mums iš atminties brangių atsiminimų.

Negalėdami mirusiems gyvybės grąžinti, bet prisimindami tuos, kurie mus amžinai apleido, pagerbdami jų atminimą, dažnai su giliu liūdesiu, mes tuo pat metu pajuntame nusiraminimą, ir gyvenimo prasmės įvertinimą.

Kartą metuose, kai gamta rodo savo atbudimą, kai pavasaris jau yra grąžinęs žiemos prislėgtai žemei jaunumą, visoje Amerikos šalyje, pagal nusistovėjusią tradiciją, prisimenami mirusieji.

Memorial Day arba Mirusių Prisiminimo Diena, suteikia mums būti mintims ir širdims su tais, kurie gyveno mūsų tarpe ir, kurie šią būtį yra apleidę.

Tą dieną (jei ne tikrovėje, tai bent vaizduotėje) mes atsistojame prie mums brangių mirusiųjų amžino poilsio vietų, prie jų tikrųjų ar tik prisimenamų kapų. Skausmas — liūdesys vėl užgula mūsų širdis, kai pajuntame, kad gal per menkai rodėm jiems meilės, kad jiems gal buvom per mažai jautrūs, kol jie buvo gyvi — tiems, kurie buvo ir tebėra patys brangiausieji asmens arba vieni iš pačių mums brangiausiųjų žmonių.

Šiandien senų savo klaidų; atitaisyti nebegalime. Belieka mums dėl to buvusio savo nejautrumo tik sunkiai atsidusti, vien gailią ašarą išlieti.

Bet tuo pat metu esame raminami minties, kad mirusieji nėra mus visiškai apleidę. Mes jaučiame ir žinome, kad jie yra ir bus gyvenime pasilikę. Jų nuveikti darbai byloja apie naudingai praleisią žemėje gyvenimą. Ir už tą prasmingą gyvenimą, nors jų ausys jau nebegirdi ir jų akys yra amžinojo miego sapnu užmerktos, mes savo artimiesiems — reiškiame gilios pagarbos, padėkos ir nuoširdžios meilės jausmus.

Mirusiųjų Prisiminimo Diena nėra vien tuščias simbolis. Ji yra giliai prasminga ir labai reikšminga.

**A. B-skas**

**Padės Viską iš Naujo**

Bostonas. — Buvęs Mass. valstijos generalinis prokuroras Edward McCormack, kurį Ted Kennedy supliekė rinkimuose J. V. senatoriaus, yra užsimojęs laimėti 1964 metais savo senąją vietą.

Edward McCormack yra vedęs lietuvaitę.

# Paleckiniai Bijosi Įtakos iš Vakarų.

Po Rygoje neseniai įvykusio trijų Pabaltijo respublikų pasitarimo ideologiniais klausimais, komunistai dar sparčiau svarsto problemą: kaip greičiau sukomunistinti Pabaltijo gyventoją.

Apie tokio "auklėjimo" kliuvinius bei emigracijos įtaką kai kurių būdingų minčių "Tiesoje" pateikė LKP CK sekr. A. Barkauskas. Pagal partijos reikalavimus, Lietuvos rajonuose turįs būti plečiamas vad. darbinis žmonių auklėjimas. LKP pareigūnams patikrinus rajonuose, pasirodė, kad dalis "darbingų žmonių", ypač kaime, vis dar reikiamai nedalyvauja visuomeninėje gamyboje.

Esą, žmonės abejingi, o partinės organizacijos, kolchozų valdybos iš esmės neveda jokio aiškinamojo darbo. Jei gyventojuose jaučiama abejingumo nuotaika, tai, pagal Barkauską, sudaro jau labai rimtą ideologinio darbo trūkumą.

Partijos sekretorių kalbose nuolat užtiksi puolimus prieš "imperialistinę propagandą", "emigracines atplaišas". Pasirodo, jų daromas poveikis tiek rimtas, kad pripažįstama: tie "emigracijos veiksniai" užnuodyja žmonių protus, sąžinę.

Dabar toks skirtumas, kad, Barkausko žodžiais, "veiksniai" vis rečiau bandą nuneigti pavergtos Lietuvos pasiektus laimėjimus, tačiau jie visą ugnį nukreipią prieš komunistų nuolat skelbiamą vad. tautų draugystę, prieš komunizmo statybą.

Barkauskas teigia: "jie visaip stengiasi kurstyti nepasitikėjimą broliškomis tautomis, sukelti nacionalinį uždarumą". Reiškia: Lietuvos komunistai nepatenkinti, širsta, kad laisvame pasaulyje gyvenantieji lietuviai trokšta laisvos, nepriklausomos valstybės.

## Liepos Medis Išgyvena Ilgoką Amžių

Liepa yra vienas mėgiamųjų medžių Lietuvoje. Jos sėklų alyva ir žiedai naudojami vaistui, o žiedų dulkelės tinka medui. Todėl bitės ir sukinėjasi apie jas pavasario metu.

Seniau iš liepos karnų pindavo vyžas ir kitokius dalykus. Senos liepos labai storos ir didelės. Jos būna 800 metų ir net 1,000 metų senumo.

Liepos medžius žmonės daugiau naikindavo, negu kitus. Už tai liepų miškuose — "liepūnų", kaip ir neliko.

Jos auga pavieniuje arba eilėmis prie kelio ir savo majestotiškomis šakomis apdengia kelią iš viršaus.

Liepa yra "pašlovinta" lietuvių dainose.

**Amerikoje Prieš 50 m.**

Viename Chicagos laikraštyje 1913 metais tilpo toks pagarsinimas:

"Reikalinga 50 vyrų darbams miškuose; užmokesnis nuo $30 iki $40 per mėnesį, ir 25 vyrai darbui farmose, $30-$35 per mėnesį".

# Kodel Taip Staigiai Pradėjo Kilti JAV. Cukraus Kaina?

Jau kuris laikas, kai didmenų rinkoje cukraus kaina pradėjo kilti. Tačiau tas kilimas iki šiol mažai palietė smulkius vartotojus, kurie pirkdavo cukrų mažais kiekiais iš krautuvių. Spėjama, kad netrukus bus pakelta cukraus kaina ir krautuvėse.

Didmenų rinkoje cukraus kaina pradėjo smarkiai kilti nuo kovo mėnesio. Nuo to laiko iki šiol pakilo $4.20 šimtui svarų. Viena saldainių firma Chicagoje, sako, kad ji mokanti 14 centų cukraus svarui, o pradžioje metų mokėjusi tik 9 centus. Aišku, kad ta firma pakels kainas ir savo produktams.

Svarbiausioji priežastis kainų kilimo yra ta, kad yra trūkumas cukraus pasaulinėje rinkoje. O tai yra dėlto, jog Europoje cukrinių runkelių derlius pereitą vasarą buvo menkas.

Be to, Kubos cukraus nendrių derlius, sakoma, gerokai sumažėjo. Kuba seniau pagamindavo 6 milijonus tonų cukraus. Šiais metais tik apie 3 milijonus ir tas paveikė pasaulinę cukraus rinką.

JAV-ės jau nuo 1960 metų neperka cukraus iš Kubos, kad ir atsilikusios šalys vis labiau ima pamėgti cukrų ir vis daugiau jo perka. Tas atsiliepia į pasaulinės rinkos kainas.

Tikrai apie trečia dalis suvartojamo cukraus šioje šalyje yra čia pat pagaminama. Kitas dvi dalis reikia importuoti iš kitų šalių.

Iki šiol JAV-bėse cukraus produkcija, kaip ir kitų kultūrų, reguliuodavo valdžia. Nustatydavo, kiek akerių, kuri kompanija arba firma gali auginti cukrinių runkelių ar nendrių.

Cukraus kainų kilimo pasekoje, agrikultūros departamentas, šiomis dienomis pranešė, kad 1963-64 metais nebus jokių suvaržymų cukraus gamyboje.

Cukraus kainų kilimo pasekoje smarkiai pakilo pereitą savaitę ir kai kurių cukraus kompanijų šerai.

American Crystal kompanijos akcijos per vieną dieną pakilo 9 dolerius, o Central Aguirre $2.25. JAV-ių kongrese susiginčijo du senatoriai dėl 50 nuošimčių cukraus kainos pakilimo. Vienas sakė, kad tai įvyko dėl valdžios agrikultūros tvarkymo, o kitas, kad tai įvyko dėl Kubos padėties.

Kol senatoriai ginčysis, vartotojai turės mokėti aukštesnes kainas už cukrų.

**PATEISINIMAS**

Londono mayoro sekretorius bandė taip pateisinti jo neatsilankymą į vieną to miesto iškilmę:

— Lordas mayoras negalėjo čia atvykti, bet jeigu jis čia, tai esu tikras jog pirmiausia būtų atsiprašęs tamstų už nebuvimą...

## TOKS KLAUSIMAS

"Raudonojo Spalio" kolchoze, netoli Šiaulių, įvyksta mitingas. Atvykęs partinis agitatorius ima pasakoti kiek gero atlieka Sovietų Sąjunga kitoms šalims. Kaipo pavyzdį, paima Afganistaną.

— Įsivaizdinkite, draugai, pasiųsti ten mūsų technikai pastatė didelį, automatinį fabriką, kuris pagamina kasdiena tūkstantį porų pirmos rūšies batų.

Susirinkusieji smarkiai ploja. Tuom tarpu pasienį sėdėjęs senukas, apsiavęs vyžomis, išlengvo prieina prie prezidiumo stalo, ir paklausia susirinkimo pirmininko:

— Atsiprašau, draugai, o kaip toli yra iki to Afganistano?

## Minkų Produkcija Rusijoje Didėja

Maskva. — Sovietai stengiasi kiek galima daugiau priauginti minkų, bet ne sovietų moterų bei merginų malonumui, o gavimui kuo daugiau svetimos valiutos. Gal tik komisarų žmonos gali įpirkti ir puoštis minkų kailiniukais.

Tarptautiniame Leningrado akcijone sausio mėnesį buvo pasiūlyta pardavimui 400,000 minkų kailiukų.

Kamčatkoje minkų ferma buvo įsteigta 1959 metais. Sekančiais metais buvo pristatyta 8,000 kailiukų. Tos fermos kvota šiais metais — 40,500 kailiukų.

Chicagoje priskaitoma apie pusę miliono žmonių, kurie yra gimę kitose šalyse.

# Kapų Puošimo Dienoje - "Memorial Day"

## KETVIRTADIENĮ, GEGUŽĖS 30, 1963 Metais

# LIETUVIŲ TAUTINĖSE KAPINĖSE

Lietuvių Kapinių Direktoriai, nešdami vėliavas, žygiuoja priešakyje eisenos, aplink kapines.

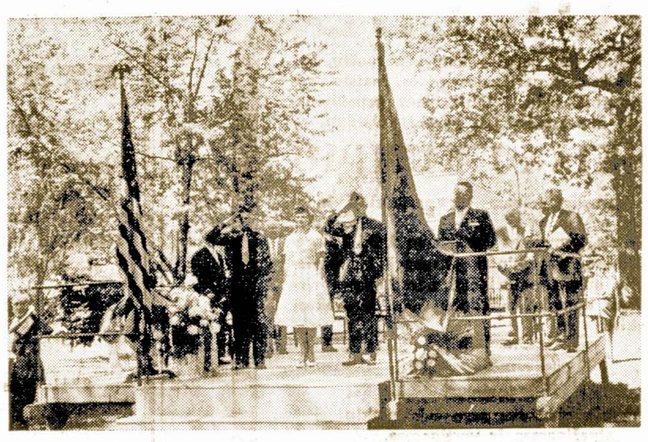

Amerikos Legiono Dariaus-Girėno posto pareigūnai, stovintieji estradoje, vadovauja ceremonijoms pagerbimui žuvusių karių.

Legionieriai su vėliavomis maršuoja prie estrados dalyvauti tos dienos iškilmėse ir padėti vainiką prie paminklo kritusiems už šios šalies laisvę kariams.

# ĮVYKSTA ĮSPUDINGOS APEIGOS

1. Lygiai 11 valandą ryto nuo Kapinių vartų prasidės Kapinių Direktorių, Amerikos Legiono Dariaus ir Girėno posto, o taipgi ir atvykusių dalyvių eisena aplink Kapines.
2. Eisenai atėjus prie paruoštos estrados prasidės iškilmių programa.
3. Amerikos Legiono Dariaus ir Girėno postas pagerbs žuvusius karius.
4. "Tėviškės" Parapijos Choras išpildys giesmes.
5. Kalbas pasakys: Dr. P. Grigaitis, Dan Kuraitis, kun. Ansas Trakis, Mikas Vaidyla. Solo giedos Genovaitė Giedraitienė.
6. Lietuvių Tautinių Kapinių vadovybės pranešimai ir padėkos žodis užbaigiant iškilmes.

VISI CHICAGOS IR JOS APYLINKIŲ LIETUVIAI KAPŲ PUOŠIMO DIENĄ KVIEČIAMI ATVYKTI Į LIETUVIŲ TAUTINES KAPINES IR DALYVAUTI 11-tą VALANDĄ PRASIDEDANČIOSE IŠKILMĖSE, IŠKLAUSYTI KALBŲ, IŠGIRSTI CHORO GIEDAMŲ LIETUVIŠKŲ GIESMIŲ, IR APLANKYTI SAVO ARTIMŲJŲ IR DAUG NUSIPELNIUSIŲ MŪSŲ TAUTIEČIŲ KAPUS.

## Į Ruošiamas Apeigas Visus Lietuvius Kviečia Dalyvauti

LIETUVIŲ TAUTINIŲ KAPINIŲ VADOVYBĖ

# Per Šerengą

RAŠO PUSTAPĖDIS

Vienas žmogus, susitikęs piknike savo pažįstamą, klausia jo:

"Kas čia atsitiko, ar kokios muštynės, kad privažiavo tiek daug ambulansų?"

— Tai nėra jokie ambulansai, o tik ilgesni automobiliai (station wagons) atsakė kitas.

o-O-o

Paleckinių leidžiamas Vilniuje "Tėvynės Balsas" yra plačiai siuntinėjamas amerikiečiams lietuviams. Bet tai yra propogandinis šlamštas. Juk mes visi žinome, jog mūsų senoji tėvynė neturi jokio balso. Už ją kalba Chruščiovas, o ji turi tik klausyti.

o-O-o

Senesniais laikais, kaip Lietuvoje, taip ir kituose kraštuose, gaidžiai buvo kaimiečių laikrodis. Kuomet gaidys anksti rytą sugiedoją antrą kartą, tai jau būdavo įspėjimas, jog reikia keltis.

Bet atsitikdavo, jog gaidys užgiedodavo valanda ar dviem ankščiau. Atsikėlę prieš laiką tarnautojai jausdavo palinkimą nusukti tam gaidžiui sprandą.

o-O-o

Komunistai dabar apskelbė veik šventuoju gen. Putną, kuris, Stalino įsakymu, buvo nužudytas.

Bet kodėl komunistai neješko tų asmenų, kurie atliko tą ekzekucija? Nejaugi jiems pasisekė atbėgti į Ameriką?

Pas juos, matomai, yra taip: kuomet komunistai ką nugalabija, tai kaltininkų nėra, ir žmogžudystė buna atlikta, kaip amerikiečiai sako — "by mistake".

o-O-o

Kaikurie mano, jog pasiėmus enciklopediją joje gali viską surasti, o ypatingai žymesnių žmonių pavardes. Bet ten užtiksi ir tokias pavardes, už kurių įdėjimą enciklopedijos leidėjai gavo užmokesnį.

Bet yra daug mirusių, kurie savo laiku yra atlikę nemažai gero savo tautiečiams. Nebandykite ješkoti jų vardo enciklopedijoje, nes niekas už juos neužmokėjo.

o-O-o

Vienas profesorius klausia mokinio:

—Ar tu tiki, kad Dievas per šešias dienas sutvėrė dangų ir žemę, o septintą dieną jis ilsėjosi?

Mokinys atsako:

— Kad sutvėrė dangų ir žemę per šešias dienas, tai aš tikiu, bet kad po to Dievas būtų apsnūdęs, tai netikiu.

o-O-o

Mūsų tarpe atsirado kokie ten "frontininkai". Bet kaip juos galima pavadinti frontininkais, kuomet jie yra toli atsilikę lietuviškoje veikloje?

Tikrenybėje jie turėtų vadintis rezervistais.

o-O-o

Kadaise angliakasių, geležinkelių, drabužių suivėjų unijos buvo labai galingos ir jų įtaka plačiai pasireikšdavo. Dabar gi jos tik kolektuoja mokesnius iš narių, o jų viršininkai gauna riebias algas, tuomi skriausdami darbininkus.

Kaip pasirodo, tai unijų "bosai" taip valdo unijas, kaip komunistai Rusiją.

### Daug Kas Gali Pasikeisti

Laike vienos labdaringos iškilmės, anglų karalienės vyras kunigaikštis Filip Edynburg su sūnu Karoliu sėdėjo prie vienos daug kalbančios moteriškės.

— Oh, kaip simpatingas yra jūsų sūnelis! — pasakoja ji kunigaikščiui, ir, išėmusi visus komplimentus, prideda: — o kuom jis bus ateityje?

Amatą mokėdamas, duonos nemaldausi.

# Kasdieniniai Mūsų Gyvenimo Reikalai

### Mandagumo ir Gero Elgesio Taisyklės Niekam Nekenkia

Jei norime parodyti, jog žinome gero elgesio taisykles ir, kad esame mandagūs, tai niekad:

Neužimkime geriausios vietos, nedėkime į savo lėkštę geriausio valgio kąsnio, nenutraukime kito žmogaus kalbos ir patys per daug, per ilgai nekalbėkime.

Niekad neparodykime, kad kad kito žmogaus mintys mums nėra įdomios ar jos mus erzina.

Bet, svarbiausia, niekad nekalbėkime tik apie save, apie save, apie savo ligas, apie savo gerą sveikatą, apie savo nuotykius ir panašiai.

Būdami draugijoje, didesniame žmonių būryje, niekam nieko nepasakokim "į ausį", lyg kokią ypatingą paslaptį pranešdami. Kreipkime dėmesį, jei kas į mus prakalba.

Niekad nekalbėkime be tikslo ir be prasmės. Neapkalbėkime kitų žmonių ydų ar silpnybių.

Iškilmių ar kurios ceremonijos metu nedera kelti triukšmo ar nors ir tyliai su kuo nors kalbėti.

Niekuomet neverta juoktis iš kito žmogaus nesekmės ar nelaimės. Arba, apskritai, šypsotis ar juoktis be reikalo.

Visada stenkimės pagerbti, padėti kitam žmogui. Dirbančiam, pavyzdžiui, niekad šviesos neuždenkime, kito žmogaus be reikalo nuo darbo nenutraukime.

Jei kas ką garsiai skaito, jo nenutraukime. Jei kas ką pasakoja, išklausykime iki galo, nors tas pasakojimas ir būtų mums neįdomus bei nuobodus.

Ir niekad neprisiimkime sau nuopelnų, kurie priklauso kuriam kitam žmogui.

Jei laikysimės šių kelių mandagumo taisyklių, sau tikrai nepakenksime ir kitų žmonių tarpe pasirodysime gerbtini asmenys.

# PRISIMINIMAI

O atsimenu namelį
Aš gimtinį savo,
Kur močiutė prie ratelio
Supdama niūniavo.

Ir dainelė ta lopšinė,
Ta daina motulės,
Ir šiandieną atmintyje
Skamba čiūčia liūlia.

Kai išklystu į pasaulį,
Platų, begalinį,
Tėviškėlės atminimas
Man laimužę mini. . .

Kai į saulę pasižiūriu,
Vakaro saulužę,
Man ji primena, kaip gyvą,
Mylimą motužę.

Ir kasdien regiu tą kaimą,
Tą namelį savo.
Kur gyvenimo palaima
Man lopšy liūliavo.

V. Nemunėlis

# Didesnio Stiprumo Alus Gali Būti Kenksmingas

Geriausias alus, žinoma, tai iš apynių ir miežių. Bet kadangi apynių sunku gauti, tai kai kurie bravorai vartoja tam tikrą cheminį mišinį, kuris suteikia šiek tiek kartumo.

Nemažai vartojama yra žolė, vadinama "varnos akis". Ji irgi turi savyje apynių kartumą, bet yra aiškiai nuodinga.

Toji žolė pagamina gana stiprų alų, bet kaip toks alus atsiliepia į mūsų organizmą, galite patys dasiprotėti.

# Oną Račkienę Palaidojus

### Netekus Žymios Veikėjos

Mūsų veteranė darbuotoja Ona Račkienė mirė gegužės 20 d. Paliko sūnų Richardą ir jo žmoną. Laidotuvės buvo liūdnos, nes Ona labai staigiai mirė. Gavo širdies ataką, tik tepasirgus 5 dienas.

Priklausė prie daug organizacijų: Tėvynės Mylėtojų draugijos, Los Angeles Piliečių klubo, Sandaros ir kitų. Jos karstas skendo gėlėse.

Ji, kaip ir mes, anų laikų ateiviai, atvykome į šią šalį iš Lietuvos, kaip sakoma, laimės ieškoti. Susipažino jauną Praną Račkų ir sukūrė šeimą. Išauklėjo du sūnus. Vienas sūnus staiga mirė, tik prieš devynis metus. Jo mirtis ir paveikė tėvus. Po sūnaus mirties už metų ir jo tėvas mirė.

Likusi Ona viena, nors ir liūdesyje, bet neatsitraukė nuo lietuviškos veiklos ir buvo visų organizacijų narys bei ėjo įvaigias pareigas valdybose. Prieš savo gyvenimo pabaigą, laiko, dar norėjo suorganizuoti Sandaros kuopą. Bet mirtis neleido ir gegužės 23 d. buvo palaidota Englewood kapinėse. Palydėjo net 25 automobiliai.

Užuojauta sūnui, marčiai, giminėms, o tau, miela Onute, tebūna lengva ilsėtis šioje laisvės šalyje, aukštame kalnelyje.

K. G. Urnežis

### KEISTOKAS DŽIAUGSMAS

Du seni draugai susitiko karčiamoje. Vienas jų surinka:

— Tavęs jau nebegalima pažinti. . .kas atsitiko? Esi toks linksmas. Gal koki turtą paveldėjai?

— Geriau negu tas. Mano žmona pradėjo mažinti svorį ir jau neteko 8 svarų.

— Bet tame juk nėra nieko ypatingo.

— Ir dar kaip! Jeigu viskas eis taip ir toliau, tai iš jos nieko nebeliks!

### Kareiviai Nesaugoja Šios 3,987 Mylių Sienos

Tarpe JAV ir Kanados siena 3,987 mylios. Tačiau nė vienas kareivis nesaugoja šios ilgos sienos, praneša National Geographic žurnalas.

# Platelių Ežeras Vienas Gražiausių Lietuvoje

Platelių ežeras, Telšių apskrityje, Žemaitijoje, nepriklausomos Lietuvos laikais buvo mėgiama turistų ir vasarotojų vieta. Tas ežeras yra prie pat miestelio ir didelio dvaro, kuris ankščiau priklausė pagarsėjusiai Lietuvos istorijoje Pliaterių šeimai.

Platelių ežeras užima apie 2,500 akerių plotą ir yra vienas gražiausių Lietuvos krašte. Ežere yra 4 salos, iš kurių įdomiausia istoriniais padavimais, tai Pilė.

Toje saloje, apie vidurį 16-to šimtmečio, buvo pastatyti puikūs rūmai, kuriuose apsistodavo žymesni svečiai iš užsienio.

Iš tų rūmų paliko tik pagrindai ežero dugne ir daug, daug visokių pasakojimų.

# Lietuvos Krašte

### Kai Medžiai Sužaliuoja Ir Pradeda Žydėti

Gegužės mėnesio pradžioj ar kiek vėliau (tatai priklauso nuo oro), pažaliuoja miškai.

Pirmiausia lapeliais pasipuošia ieva. Užtat kiti medžiai už ją pražysta ir net anksčiau, negu ji išskleidžia savo lapelius.

Prie tokių medžių priklauso mūsų drebulė, arba epušė. Ji žydi jau balandžio mėnesį, numeta savo žiedus ir tik po to, gegužės dienomis, pasipuošia gelsvais lipniais lapeliais, kurie pažaliuoja tik vėliau.

Vienas iš puošniausių medžių tuo metu yra beržas, ypač, svyruoklis. Žavingai atrodo tuomet beržynas, pasipuošęs šviesiai gelsvai žalios spalvos lapeliais ir kartu margais žirginiais.

Švelnus grožis ir kažkoks neišreiškiamas liūdesys dvelkia tuo metu nuo berželio svyruonėlio.

Lietuvių tauta jautri gamtos grožiui, matyt, tolimoje praeityje buvo paveikta. Juk net dainuojama: "Ko liūdi, berželi, ko liūdi? Ko varvini šaltas rasas?"

Ne mažiau puošnus esti ir žydinti klevai, bet jų puošnumas kitoks. Sužysta jame milijonai ryškiai geltonų žiedų, o kartų skleidžiasi ir švelnūs lapeliai.

Čia ne liūdesys, čia prabanga, kažkoks prašmatnus, karališkas grožis, kurio pagerbti sulekia ir groja tūkstančiai kuklių darbininkių bitelių.

Nepaprasta gražuolė būna žydinti eglė, žavūs jos raudoni, kaip kraujas žiedai, bet ji turytum bijo, kad jų nenuskintų žmogaus ranka, ir krauja juos aukštai, pačioje viršūnėje.

Ten ankstyvais rytais gieda margasis strazdas, ir atrodo tarsi jam vienam yra skiriami tie puikūs žiedai.

### Pietinių Vandenų Žuvys Yra Nuodingos

Didziuma žuvų pietiniuose vandenyse yra nuodingos. Vienos jų, pav.: murena, turi nuodų dantyse, kuriais ji ginasi nuo priešų.

Kitos išleidžia nuodingas "rakietas" ir jomis paraližuoja užpuolika.

Moteris yra įdomi knyga, kurios turinį nelengva suprasti.


## Parduoda Žemes Sklypą Prie Round Lake, Ill.

Gražioje vietoje, prie Round Lake, Ill., parduodamas žemės sklypas, 78 pėdų platumo ir 154 pėdų ilgumo. Tinka pasistatyti vasarvietę. 4 blokai nuo geležinkelio stoties ir 1 mylia nuo ežero. 38 mylios nuo Chicagos į šiaur-vakarus.

Kaina nebrangiai. Norintieji gauti smulkesnių informacijų, pašaukite:

JONĄ RAILLĄ
MU 5-9356

Laidotuvių Direktoriai
MAŽEIKA & EVANS
6845 SO. WESTERN AVE.
TRYS MODERNIŠKOS AIR-CONDITIONED KOPLYČIOS
MAŠINOMS VIETA
REpublic 7-8600 REpublic 7-8601

ANTANAS M. PHILLIPS
LAIDOTUVIŲ DIREKTORIUS
3307 SO. LITUANICA AVE. — CHICAGO 8, ILL.
Telephone: YArds 7-3401
AMBULANCE PATARNAVIMAS YRA TEIKIAMAS

PETKUS
Laidotuvių Direktoriai
TĖVAS ir SŪNUS
MARQUETTE FUNERAL HOME
2533 West 71st Street
Telef.: GRovehill 6-2345 - 6
1410 So. 50th Avenue, Cicero
Telef.: TOwnhall 3-2108 - 9
TRYS MODERNIŠKOS KOPLYČIOS
Aikštė automobiliams statyti.

Jurgis J. Rudmin
LAIDOTUVIŲ DIREKTORIUS
3319 So. Lituanica Ave.
Telefonai:
YArds 7-1138 — YArds 7-1139
Patarnavimas Visose Miesto Dalyse

Povilas J. Ridikas
LAIDOTUVIŲ DIREKTORIUS
3354 SO. HALSTED STREET
Telephone YArds 7-1911
AMBULANSU PATARNAVIMAS DIENĄ IR NAKTĮ
REIKALE SAUKITE MUS

UNion 6-9206
Baltic Hotel
7643 HARDING AVENUE
MIAMI BEACH 41, FLORIDA
SOPHIE WELICKA

J I B
J. BREIVE & SON LAB.,
1437 SO 49TH AVE. CICERO 50, ILL.
Telephone: OLympic 2-5121

DIRECTIONS
1. SHAKE WELL BEFORE USING
2. Warning: Avoid getting into eyes and pors.
3. Wet the Scalp well, and rub in good, and leave on.
4. Use twice a week. Later more often as needed.
5. Cures—Dandruff, Falling Hair, Itching, Sores and Pimples. Revives the roots and natural hair color.
6. FOR EXTERNAL USE ONLY.

REMARKABLE DISCOVERY

We discovered a new medication for hair and scalp care " JIB ". It's listed in the Red Book for 1962.

JIB is sufficiently activated to remove dandruff, itchiness, falling hair, spliting ends, etc. Newly discovered as an excellent hair root feeder.

JIB, not only strengthens the hair root growth, but actually assists grey hair in regaining its original shade, until, finally, regains its natural color.

By using this truly remarkable preparation, you can positively eradicate scalp troubles and restore your hair to natural beauty, entirely free from all scalp indispositions.

Consumers and doctors are testifying to the unique powers of this new JIB hair restorer. A healthy hair of the head will change your whole outlook as well as your whole appearance. This applies equally to both sexes.

Why than suffer by being grey or bald. Men and Women praise the effectiveness of this medication, try it and you will eagerly tell your friends and neighbors about J I B.

J I B. New Product Liquid 8 oz.(Use 16 times) Use once or twice weekly or once every two weeks.

By request we will send it to you postpaid $ 5,50 ¢ or C.O.D. - plus $.50 ¢.

L A B., 1437 So. 49th Ave., Cicero 50, Ill.

DRUG'S. 5000 W. 16th St., Cicero 50, Ill.

Very truly yours

J. Breive & Son

IŠ TOLI IR IŠ ARTI PIGIAI
PERKRAUSTAU
(MOVING)
Baldus ir Įvairius Daiktus
Perkraustymas saugus, greitas ir tvarkingas.
VISKAS APDRAUSTA
Antanas Vilimas
3415 So. Lituanica Avenue
CHICAGO, ILLINOIS
Tel. FRontier 6-1882

GUŽAUSKŲ
Beverly Hills Gėlinyčia
Gražiausios gėlės del vestuvių, bankietų, laidotuvėms ir del kitų visokių papuošimų
2443 WEST 63rd STREET
Tel. PRospect 8-0833-80834
Antanas ir Aldona Gužauskai Sav.

CHICAGOS ŠVARIAUSIAS IR MODERNIŠKIAUSIAS DARŽAS —
BUČO DARŽAS
WILLOW WEST INN AND PICNIC GROVE
Atdaras Kiekvieną Dieną
Per Ištisus Metus
83rd and Willow Springs Rd.
WILLOW SPRINGS, ILL.

# Kas Naujo Chicagoje

## Lietuviška Kepykla Pateko Svetimiems

Perėjusi per kelias rankas, buvusi Pivarono duonos kepykla, 4622 So. Marshfield Ave., dabar tapo lenko nuosavybe. Prieš keletą mėnesių tą kepyklą buvo nupirkęs Antanas Kazilionis, bet jos negalėjo išlaikyti ir pardavė ją lenkui Florian Pierzinskui, kuris turi dar ir kitą kepyklą, 1835 West 17th Street.

Gaila, kad lietuviški bizniai daug kur atitenka svetimiems.

**Atvyksta iš Japonijos**

Juozas Vilius, 43 metų, gimęs Chicagoje, važinėja po įvairias šalis, kaipo vienos kompanijos "pirkėjas".

Šiomis dienomis jis atvyksta iš Japonijos aplankyti savo tėvą, Juozą Vilių, gyvenantį 6941 So. Claremont Ave.

## Richardas Woidat Užima Svarbią Vietą

Sūnus žinomų mūsų tautiečių Frank ir Helen Woidatų — Richard Woidat tapo paskirtas didelės Meyers mėsos kompanijos vedėju. Jis yra baigęs Notre Dame universitetą.

Richard ir Rūta Woidatai augina dvi dukreles: Marcijano — 5 ir pusės metų bei Sandra, kuri yra 7 metų. Pastaroji, nors mažiukė, bet gerai atsižymi moksle.

## *Povilas Dalen Jau Pilnai Pasveiko*

Daugelis mūsų Bridgeporttiečių labai nudžiugom, kuomet prieš keletą dienų į šią apylinkę atvažiavo aptiekorius Povilas Dalen.

Pasirodė, jog jis jau yra pilnai pasveikęs ir jaučiasi labai gerai. Pereitą rugpiūčio mėnesį jam buvo padarytos dvi sunkios operacijos Billings ligonėje, bet visa užsibaigė laimingai.

## Paminėjo 25 Metų Vedybinę Sukaktį

P-nai J. Dolik, kurie turi Mt. Greenwood Funeral Home, 3032 West 111 Street, neseniai atžymėjo savo 25 metų vedybinio gyvenimo sukakį.

Ta proga jų dukros ir žentai surengė savo brangiems tėveliams puotą Coatle Aeris restorane, prie 95-tos ir Hickory Hills.

**Svečiai iš Los Angeles, Calif.**

Frank ir Nancy Speecheriai atvyko iš Los Angeles, Calif., pasisvečiuoti pas savo draugus, p-nus J. Kuzus, p-nus D. Brazauskus ir kitus.

## Kviečia Dalyvauti Šioje Pramogoje

Brighton parko Lietuvių Moterų klubo šokių vakaras su pamarginimais įvyks šeštadienį, birželio 1 d. 7 val. vakare, Dirkio svetainėje, 4500 So. Talman Avenue.

Šokiams gros Valiūno orkestras. Bus skanių valgių, gėrimų ir gražių dovanų.

Visas pelnas skiriamas Nekalto Prasidėjimo parapijos Brighton parko naujos bažnyčios statybos fondui.

Komisija ir valdyba kviečia visus atsilankyti ir linksmai vakar, praleisti, nes tai paskutinis parengimas šiam tikslui.

## P-lė Beverly Brazis Jau Susižiedavo

Minėdama savo gimtadienį, p-lė Beverly Brazis, duktė Algirdo ir Aldonos Brazių, susižiedavo su Leonardu Block. Jų vestuvės įvyks rugpiūčio mėnesį, sekančiais metais.

Beverly baigia trečius metus Rosary College, Forest Park, Illinois, o jos sužadėtinis lanko universitetą.

## Telegrama Pasveikino Žymų Jubilijantą

o-O-o

Prieš keletą dienų, žinomas mūsų tautietis Juozas J. Bachūnas paminėjo savo 70-ties metų sukaktį. Sveikinimo telegrama su geriausiais linkėjimais pasiuntė jam ilgametis jo draugas Vincas Rušinskas ir "Sandaros" redaktorius Mikas Vaidyla.

**Sugrįžo iš Tampa, Fla.**

Darbuotojas spaudos srityje, p. A. Garbukas, kuris praleido žiemą Tampa, Fla., grįžo į Chicagą ir čia tęsia savo mėgiamą laikraštinį darbą, kuriame jis jau yra atsižymėjęs.

## Grupė New-Yorkiečių Dalyvavo Vestuvėse

Pereitą šeštadienį įvyko šaunios vestuvės p-lės Jūros Švelnytės su Benediktu Jasinsku. Jūra yra duktė Bridgeportiečių Pijaus Adolfinos Švelnių, 3237 So. Lituanica Avenue.

Į šias vestuves buvo atvykusi ir grupė iš New Yorko, būtent-Antanas ir Ona Kaunai, Jonas ir Emilija Vilučiai, Vaclovas Alksninis ir kiti.

## Katarina Brazienė Šiuo Metu yra Ligoninėje

Operos solisto Algirdo Brazio motina Katarina pateko į Šv. Kryžiaus ligoninę, kur jai padaryta operacija. Dabar ji sveiksta ir tikimąsi, jog neužilgo ji galės sugrįžti į namus.

## Garažius Pasirodė Menka Apsauga

Antanas Banionis, pardavęs Stepui Peskinui savo užeigą, 3564 So. Halsted St., sudėjo savo baldus, drabužius ir kitokius dalykus į šalimais esantį garažių.

Senkančią dieną garažius ušsidegė ir visa toji jo nuosavybė buvo sunaikinta.

## Galėsite Nuvykti Busais Ketvirtadenį į Kapų Puošimo Šventę

Kurie neturite nuosavų automobilių nuvykti šį ketvirtadienį į iškilmes Tautinėse Kapinėse, tiems yra parūpinti du busai, kurie sustos prie 18-tos ir Halsted gatvių, lygiai 9 val. ryte.

Už kelių minučių jis sustos prie So. Halsted ir Archer Ave., Archer Avenue ir So. California, California ir 42-os gatvės, S. California ir 63-čios gatvės, So. California ir 71-os gatvės, o iš ten jau važiuos tiesiai į Lietuvių Tautines kapines.

Kitas busas išvažiuos 9:30 A. M. nuo So. Halsted ir 18-tos gatvės, sustos S. Halsted ties Lietuvių Auditorija, 55-tos ir S. Western Ave., S. Western Ave. ir 71-os, o iš ten jau važiuos tiesiai į Lietuvių Tautines kapines.

Kelionė į abi puses kainuos $1.25.

# TRUMPOS ŽINIOS

Juozas Chesna, 2437 W. 65th Street, užsimokėdamas prenumeratą už **Sandarą**, pridėjo ir du dolerius spaudos fondui.

Rozalija Petraitienė, 85 metų, gyvenanti 3048 So. Throop St., buvo smarkiau susirgusi, bet dabar vėl gali darbuotis aplink namus.

P-nia Felicija Shviragas, 3206 So. Halsted St., savo gimtadienį celebruos gegužės 29 d.

Ji ir jos vyras Aleksas yra savininkai "Gaiva" restorano Bridgeporte.

P-nia Sofija Mikolaitienė, 3433 West 61st St. turėjo malonių svečių iš Waterbury, Conn. Tai buvo jos giminės, p-nia Joan Bukauskienė su savo dukra Donna, kurios atskrido čia ir praleido keletą dienų lankydamos ir kitus gimines. Pastarieji labai apsidžiaugė sulaukę tokių malonių viešnių.

Juzas ir Aldona Pereckai, kurie ankščiau gyveno South Englewood apylinkėje, persikėlė į pasistatytą rezidenciją Dolton, Ill. Jie augina dukrelę Michelle.

Julius ir Vera Liulevičiai, 8237 West 118th St., gegužės 29 dieną paminės 29 metų vedybinio gyvenimo sukaktį.

Šiuo laiku p. Liulevičius yra ligoninėje, sunkokai susirgęs. Linkime jam kuogreičiausiai pasveikti.

Antanas Gronskis, 2738 West 60th St., gegužės 31 d. atžymės savo gimtadienį. Geriausių jam linkėjimų!

P-nia Philomena Pakel, Palos Heights, Illinois, savo gimtadienį celebruos birželio 1 d., sulaukdama daug sveikinimų ir gerų linkėjimų.

Pereitą sekmadienį, gegužės 26-tą, ciceriečiai Juozas ir Barbora Dauniai, 1231 South 49th Court, šauniai atžymėjo 50 metų vedybinio gyvenimo sukaktį.

P-nia Ona Navickienė su savo dukra Anita, praleidusios žiemos sezoną nuosavoje rezidencijoje Miami Beach, Fla., šiomis dienomis atvyko į Melrose Parką, į savo antruosius namus.

Jurgis ir Julė Pukeliai, 7430 So. Sangamon, gegužės 25 dieną, atžymėjo 44 metų vedybinio gyvenimo sukaktį.

Susirinkę pasveikinti juos artimieji ir draugai palinkėjo jiems laimingai sulaukti auksinio jubiliejaus.

Simonas Petrauskas, 6126 So. Wood St., sunkokai serga. Jį globoja gydytojas ir jo geroji žmona Agnes.

Linkime Simonui kuogreičiausiai pasveikti.

Ignas ir Elvyra Juzėnai, 6135 So. Campbell St., susliaukė dukrelės. Ignas Juzėnas yra statybos inžinierius ir dirba valdžios įstaigoje.

Charles ir Veronija Krasauskai, 7126 So. Francisco Ave., užsimokėdami prenumeratą už Sandarą, pridėjo dar dviejų dolerių auką spaudos fondui. Ačiū jiems už tą paramą!

Martynas Urba, kuris jau 51 metus gyvena Easton, Pa., atvyko į Chicagą aplankyti savo gimines ir pažįstamus.

Frank ir Marilyn Woidatai nusipirko gražią rezidenciją Elmhurst, Ill. ir dabar laukia atskrendančio garnio, kuris pasirodys rugpiūčio mėnesį.

Trečiadienį gegužės 29, p-nia Magdalena Miliūnienė, 720 E. 92nd Pl. paminės savo gimtadienį.

Gražina Bičiūnaitė, 3236 So. Halsted St., su speciale ekskursija išvyko aplankyti Washington, D. C.

P-nia Katrina Simonavičienė, 4437 So. Talman Ave., neseniai grįžo iš ligoninės. Ją dažnai aplanko jos duktė Mary Leppa.

## "Miss Lithuania" 1963 Prekybos Parodoje

Irena Mościenikaitė

Chicagos Tarptautinės parodos vadovybė 1963 metams išrinko Miss Lithuania, p-lę Ireną Mościenikaitę. Buvo keturios kandidatės.

Irena yra gimusi 1942 m. Šiauliuose. Vokietijoje gyveno Dusseldorfo ir Wattenstadto stovyklose. Į Ameriką atvyko 1952 metais.

Iš pradžių mokyklą lankė Lemont, Ill., vėliau baigė Argo, Ill., gimnaziją.

Šiuo metu dirba Delta Star Electric kompanijos Advertising departamente.

## Lietuviai Advokatai Rengia Golfo Dieną

Trečiadienį, liepos 17-tą dieną, Lithuanian American Lawyers Ass'n rengia golfo turnamentą, kuris įvyks Silver Lake Country Club, prie 147-tos gatvės ir 82-tros Ave., Orland Park, Ill.

## Jie Užima Aukštesnes Chicagos Policijos Departamente Vietas

Du lietuviai: Petras Leppa ir Viktoras Šatūnas yra leitenantai Chicagos policijos departamento tarnyboje, o Edvardas Šatūnas buvo pakeltas į kapitono laipsnį. Edvardas Leppa gi yra policijos inspektorius.

## Mus Aplankė Svečias Iš Worcester, Mass.

Šiomis dienomis Sandarą aplankė žymus sandariečių veikėjas Kleofas Ziurlis, atvykęs iš Worcester, Mass. Malonu buvo su juo pasimatyti ir pasikalbėti.

Jis apsistojo pas savo pusbrolį Louis Ziurlį, 4037 South Rockwell St. Jis taipgi aplankė buvusią Worcesterietę, p-nia Josephine Rauktienę, kuri dabar gyvena pas savo dukrą p-nią Josephine Daužvardienę.

## Ruošiasi Atidaryti Savo Vasarvietę

Juozas Chesna ir Jonas Meldažis gegužės 30 dieną atidarys savo vasarvietę —Lakeview Villą, Beverley Shores, Ind. Norintieji praleisti ten busimas atostogas, jau dabar gali rezeruoti vietas.

**Kviečia Visus Dalyvauti Šioje Pramogoje**

Šv. Pranciškaus vienuolyno rėmėjų 2-tras skyrius, Brighton Parke, rengia pramogą su dovanomis, sekmadienį, birželio 2 dieną, 1:30 val. popiet p-nios Uršulės Garlevičienės namuose, 4437 So. Artesian Avenue. Visi kviečiami atsilankyti.

Šio skyriaus pirmininkė A. Zalandauskienė, S. Jolienė ir kitos rūpinasi, kad viskas pavyktų kuogeriausiai.

## Paskirtas Mokyklos Vedėju Buffalo, N. Y.

Dr. Ben J. Survill Jr.

Chicagietis, p-nios Emilijos Survilienės sūnus, Dr. Ben J. Surwill tapo paskirtas su profesoriaus titulu vadovauti Campus School prie Valstijos Kolegijos Buffalo, N. Y. Ankščiau jis buvo Jefferson Junior High School vedėjo pagelbininku.

Jis gavo Bachelor of Science ir Master of Arts laipsnius Arizonos State College, o daktarato laipsnį jam suteikė Colorado universitetas.

## Laimingai Išvengė Didesnės Nelaimės

P-nia Sophija Yurkevičienė, 3326 So. Halsted St., seniausia biznierka Bridgeporte, laimingai išvengė smarkesnio susižeidimo.

Lipdama į antrą aukštą ir jau beveik pasiekusi viršūnę, ji paslydo, krito ant nugaros ir nupuolė žemyn iki paskutinio laipto.

Visas jos susižeidimas buvo toks, kad ji įtempė kairiosios kojos kulnies raumenis.

Prakaitas dykai nenueina.

**Ann's Hilltop Inn**

PRAŠOME APLANKYTI VALGYKLĄ IR VIETĄ PIKNIKAMS

LIETUVIŠKA UŽEIGA

8274 KEAN AVE.

Tel. TErminal 9-9571

Anna Bruzgulienė — Sav.

Paruošiam įvairius valgius ir pietus laidotuvėm. Taipgi tinka visokiems parengimams erdvios patalpose.

## Laukiama Svečių Iš Los Angeles, Calif.

**Jie Aplankys Čia Savo Pažįstamus ir Draugus**

Iš Los Angeles, Cal. atvyksta į Chicagą p-nai Nancy ir Frank Speacheriai, kurie ankščiau gyveno šiame mūsų mieste.

Jie apsistos pas savo draugą James Marcinkų, 11347 South Prairie Ave. Gyvendami Los Angeles, Cal. p-nai Speacheriai įsigyjo gražią rezidenciją. Jis pats yra real estate biznyje.

## E. Mikužiūtė Dalyvavo Šioje Konferencijoje Ir Aplankė Chicagą

Euphrozinė Mikužiūtė, tarnybos reikalais buvo išvykusi, kur gegužės 23-25 d. d., dalyvavo U. S. Trademark Association's 86-me suvažiavime, French Lick, Ind.

Ji atstovavo didžiulę kompaniją, kurioje — Trademark departamente (komercinių žymių) yra vedėja.

Suvažiavimas buvo vedamas forume ir diskusijų formoje. Atstovams buvo išdėstytos vėliausios įstatymų permainos — pakeitimai, kurie apima, ne tik JAV-es, bet ir svetimšalių reikalus, žymių srityje.

Suvažiavime dalyvavo: advokatai, žymių srities specialistai, kompanijų valdininkai ir kt.

Po suvažiavimo p-lė E. Mikužiūtė lankėsi Chicagoje, kur praleido savaitę laiko ir vėliau grįžo į New Yorką prie darbo.

**Wholsale Meat Distributor**

**JULIUS KUZAS**

6640 So. ARTESIAN AVE.

CHICAGO 29, ILLINOIS

Tel. WAlbrook 5-8744

## Kristijono Duonelaičio Lituanistikos Mokykla Rengia Išvažiavimą

Šį sekmadienį, Kristijono Duonelaičio mokykla, kuri turi apie 250 lankytojų, šį sekmadienį, birželio 2 dieną rengia išvažiavimą į Tėvų Marijonų sodą, Claredon Hills, Ill.

Programoje bus mokinių choras, žaidimai, šokiai ir sporto rungtynės. Pradžia 2 val. popiet.

Mokyklos vedėjas Julius Širka ir tėvų komiteto pirmininkas Algis Regis kviečia visus dalyvauti šioje gegužinėje.

Jau senovės Atėnuose graikės moterys nutepdavo antakius juodais dažais, o veidą pagražindavo visokiais kremais ir aliejais.

**Išnuomojami Du Butai Bridgeporte**

Išnuomojami du butai po keturis (4) kambarius, pirmam ir antram aukšte iš užpakalio; gazu apšildomi, šiltas ir šaltas vanduo. Šaukite po 6-tos valandos vakarė.

VI 7-0818

**Namas Pardavimui**

Parsiduoda prieinama kaina Georgian stiliaus penkių kambarių namas, su dviem miegamais kambariais. Taipgi mūrinis garažius dviem automobiliam. Kaina $17,500. 6634 South Knox Ave. Telefonas 581-5892.

**Padidinamieji Akiniai Skaitimui tik $2.95**

su geriausiomis Plano-Convex linzėmis žmonėms virš 40 metų, kuriems reikia paprastų padidinamųjų linzių skaityti smulkų šriftą ir kurie neturi astigmatizmo arba kokios akių ligos. 30 dienų pinigų grąžinimo garantija. Atsiųskit vardą, adresą, amžių, lytį ir $2.95.

**Zipp Optical Company**

2514 WEST 46th PLACE

Chicago 32, Ill.

**Parduodamas Namas**

Savininkas parduoda pelningą, 2 aukštų po 6 kambarius namą, iš visur šviesa, prie 36 gatvės ir So. Emerald Ave.

Šaukite: CA 5-8643

**Crane Savings and Loan Association**

B. B. PIETKIEWICZ, Pres.

47 and Rockwell Street. Tel. LAfayette 3-1083

Nemokamai vieta automobiliams

4½% ON INVESTMENT ACCOUNTS

Galioja nuo 1962 metu vasario 1 dienos.

Pinigai, įdėti prieš mėnesio 15 d. duoda dividendus už vis. mėnesį.

Dividendai mokami sausio ir liepos 31 d.

Prašome aplankyti naują mūsų namą.

VALANDOS: Pirmad. ir ketvirt. 9:00 ryto — 8:00 vakaro; Antrad. ir penktadienį 9:00 ryto — 5:00 vakaro; Šeštadieniais 9:00 ryto — 12:00 dienos. Trečiadieniais uždaryta.