Midwest Inter-Library Center, Chicago

SANDARA
THE LEAGUE
LITHUANIAN NEWSPAPER

SANDARA
Published by the Lithuanian National League of America
Consisting of 100 Branches Located in All Principal Cities of The United States
840 W. 33rd St., Chicago 8, Ill.
Phone: YArds 7-4789

VOL. L — PENKTADIENIS, LIEPOS - JULY 12 D., 1963 M. — NO. 28

Midwest Inter-Library Center
5721 Cottage Grove Ave.

Vakarų Europos Apginklavimas Kelia Rupesčio

BRUOŽAI

Rašo V. G.

DIDINGAI PRAĖJO ŠOKIŲ ŠVENTĖ

PAVERGTŲJŲ TAUTŲ SAVAITĖ

NAUDOKIMĖS VASAROS MALONUMAIS

Pereitą sekmadienį įvykusi šokių šventė Chicagoje sutraukė daugiau kaip 8,000 vietinių ir iš toliau atvykusi lietuvių. Šokėjų grupės reprezentavo net ir tokias apylinkes kaip Los Angeles, Cal., Baltimore, Bostoną, Waterbury, Detroitą, Clevelandą ir pan. Kanadiečiai lietuviai irgi buvo atsiuntę skaitlingą ir gerai paruoštą šokėjų būrį.

Skaitlingą publika, užpildžiusi iki pastogės erdvų Amphiteatrą, buvo sužavėta gyvais ir vaizdingais šokiais, kuriuos atliko apie 900 berniukų ir mergaičių, tautiniuose kostiumuose.

—o—

Programo vedėja, Hollywoodo filmų ir televizijos žvaigždė — Rūta Lee Kilmonytė taipgi žymiai prisidėjo prie tos šventės puošnumo.

Didesnės reikšmės šiam festivaliui suteikė ir Lietuvos Atstovo Washingtone, Juozo Kajecko atsilankymas ir pasakyta trumpa, bet reikšminga kalba.

Gaila, tačiau, kad vidurmiesčio amerikiečių spauda nematė reikalo kiek plačiau prisiminti apie tą menui skirtą šventę. Gal būt ji nebuvo tinkamai painformuota iš anksto, o gal šiaip suignoravo, kad tai buvo lietuvių šventė.

—o—

Pirmą kartą tokioje lietuvių manifestacijoje dalyvavo ir svetimų valstybių konsulai bei atstovai, kuriems vadovavo Lietuvos gen. konsulas dr. P. Daužvardis.

Šventės suruošimas buvo geras, organizuotas, sakoma, įtraukęs į darbą 300 asmenų.

—o—

Didelis nuopelnas priklauso ir repertuaro komisijai, jos vadovui Brono Shotui, bei Liūdui Sagiui.

—o—

Kaip žinome, prez. Kennedy paskelbė pavergtųjų tautų savaitę, kuri prasideda liepos 14 ir baigiasi liepos 21 d. Taigi, lietuvių ir bendrai, kur yra pavergtų tautų asmenų, rengia eisenas, demonstracijas su šūkiais, plakatais.

Chicagoje tokia demonstracija įvyksta šį sekmadienį — liepos 21 d. Tikimės, kaip pernai lietuviai buvo skaitlingiausi, tai ir šiemet viršis kitas tautas. Nepamirškime, dalyvaukime!

— oo —

Taigi, dienos jau pradėjo trumpėti, nors pamažu, minutėmis, jaučiasi. Bet nereikia išsigasti, kad ruduo netoli. O ne, pati dar vasara ir turime ją išnaudoti, kad paskui nesakytume, laiko neturėjome.

Nors laukuose to žydėjimo nėra, bet vasaros kvapas bei derlius jau matosi. Žinoma, sėdint mieste, tai jokio gražumo nesimato. Dar laikas ir skubėkime užpildyti laukus, miškus, grįžtant pajaunėjusiems, pilna energija ir sveika nuotaika darbui.

—o—

Džiugu priminti, kad lietuviai juda ir kitose pasaulio šalyse. Tokioj Argentinijoj, Lietuvių Susivienijimas minėjo savo gyvavimo 49 metų sukaktį. Jie ruošia ir įvairius minėjimus. Štai liepos 13 d. mini Dariaus-Girėno tragiškos mirties 30 metų sukaktį, o tą pat mėnesį — 27 d. įvyksta pagrindinis parengimas su vaidinimu.

—o—

Pavergt. Lietuvos filosofai disertacijas gina tik sovietijoje, padedant tokiems "mokslininkams", kaip Platonovas, Petruševskis, Čeboksarovas. Tai aiškiai matome kokie jie yra ir jau jų mokslas pagrįstas tik marksizmu, leninizmu. Tai tokios bus ir disertacijos!

—o—

Paleckinėj spaudoj rašoma, kad Kauno politechnikos institutas išleido 691 mokinį. Bet kur jie ras darbo, kai jiems jau siūloma "savanoriška" kelionė į Sibiro tyrlaukius, kur sakoma, kad laukia dideli ateities darbai. Taip, tai kam dar tokias mokyklas baigti, įjungiant į kasyklų, plėšinių juoduosius bei sunkiuosius darbus?

—o—

Vis paleckinė spauda nebaigia pulti tremtinius ir laiko karo nusikaltėliais. Tai nedyvas, kai patys būdami kalčiausi, atlikę didžiausius žudymo darbus, tai rėkia ir kitus kaltina. Užtenka, juos pažįsta pasaulis. Jų balsas neina į dangų ir baigiasi tuo pačiu ištarimu.

—o—

Kaip juokinga, kad, sako, astronautai bolševikai Bikovskis ir Tereškova, būdami erdvėje, prašėsi priimti į komunistų partiją. Aišku, kad "apskridę" apie žemę, mulkinant pasaulį, skleidžia melą ir propogandą. Juk jų ir kelionė yra aiški propoganda.

Geležinkelių Streikas Atidėtas Iki Liepos 29 Dienos

Washington, D. C. — Liepos 10 d.. prez. Kennedy pranešė, kad geležinkelių kompanijos ir unijos priėmė valdžios pasiūlymą, kuris prašalino streiką iki liepos 29 dienos.

Streikas buvo numatomas pradėti liepos 10 dieną vakare. Bet prez. Kennedžiui sušaukus į Baltuosius Rūmus abiejų, besiginčijančių pusių atstovus ir pasitarus su jais, streiko pavojus buvo atidėtas daugiau negu dviem savaitėm.

Ginčai tarpe geležinkelių kompanijų ir unijos jau nuo seniai tebesitęsia. Tie ginčai šį kartą eina ne dėl algų pakėlimo, bet dėl darbo nuostatų.

Geležinkelių kompanijos teigia, kad jos turi mokėti algas, tiems darbininkams, be kurių jos galėtų apsieiti. Todėl, pagal prezidento komisijos rekomendacijos, jos buvo numatę nemažai darbininkų atleisti iš darbo, pradedant liepos 11 diena.

Gi unijos šitokiam kompanijos nusistatymui pasipriešino ir grasino streiku, pradedant liepos 10 d. vakare.

Tuo tarpu prez. Kennedy ruošiasi kreiptis liepos 22 dieną į kongresą, kuris turės surasti būdus šiam klausimui likviduoti.

Plieno Produkcija Šiek Tiek Sumažėjo

New Yorkas. — Plieno produkcija pereitą savaitę sumažėjo 1,5 nuošimčiais, t. y. iki 2,426,000 tonų, praneša American Iron and Steel institutas.

Tai buvo ketvirtas savaitinis sumažėjimas iš eilės.

Tačiau plieno gamyba iki šiol, šiais metais yra 7 nuošimčiais aukštesnė už pereitų metų tą patį laikotarpį.

Šiais metais pagaminta 57,088,000 tonų plieno, o pereitais metais pagaminta 52,911,000 tonai.

7,000 Elgetų Delhi Mieste, Indijoje

New Delhi, Indija. — Delhi miestas turi 2 ir pusę milijono gyventojų. Be to, tame skaičiuje ir 7,000 nuolatinių elgetų.

Miuncheno Uni-te Mokosi 8 Lietuviai

Vokietijoj Miuncheno universitetą lanko 8 lietuviai. Iš jų 1 studijuoja mediciną, 1 techniką, 3 ekonomiją, 2 kalbas, 1 biologiją. Tie studentai ir studentės palaiko artimus savitarpio ryšius.

Švenčių bei minėjimų progomis visi įsijungia į ruošos darbus. Studentai ir studentės karts laiko susirinkimus apsvarstyti savitarpio ir lietuvių tautinius reikalus.

Šiame vasaros semestre Muencheno universitete profesoriauja vienas profesorius amerikietis Spevak. Jis dėsto anglų kalbą bei literaturą. Jo amerikietiška tarsena apsunkina čionykščius studentus tuo, kad iki šiol jie buvo pripratę prie Anglijos tarsenos.

Tą pamatė ir pats svečias profesorius ir savo studentus įspėjo. Bet ramino, jog greit priprasią prie amerikietiškos tarsenos.

Be to, priminė, kad reikią priprasti prie abiejų tarsenų — Anglijos ir Amerikos.

Waterbury, Conn. Mirė Senos Kartos Veikėjas Antanas Orantas

Liepos 2 d. Waterbury, Conn. šv. Marijos ligoninėje, po sunkios kepenų, operacijos, mirė Antanas Orantas.

Waterburis neteko vieno iš senųjų ateivių kartos, didelio lietuvio patrioto, žymaus veikėjo.

Priklausė prie daugelio draugijų, užimdamas valdybose įvairias vietas, daugiausia, sekretoriaus. Buvo ir Sandaros aktyvus narys.

Giliam nuliūdime paliko: žmona ir sūnus Edvarda. Palaidotas liepos 5 d. Lietuvių nepriklausomose kapinėse.

Užuot Nušovus Suviliotoją Nušovė Tėvą

Naples, Italija. — Ūkio darbininkas, Ciro Mallardo, išmokino šauti savo dukrą Ammunziatą, 18 metų amžiaus, norėdamas, kad ji nušautų vyrą, kuris suviliojo ją.

Užuot nušauti savo suviliotoją, ji nušovė tėvą, praneša policija.

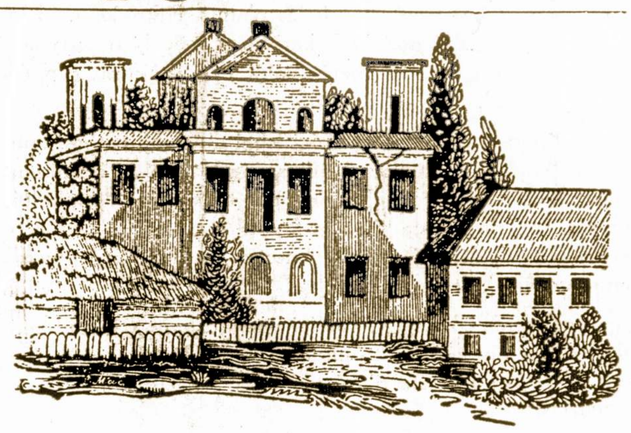

PACŲ RŪMŲ GRIUVĖSIAI JĖZNE
Sužavėtas jų puikumu Jonas Kazimieras sušukęs: "Vertas Pacas palociaus, o palocius Paco!"

Sveikatos Apdrauda Įvesta Alberto Prov. Kanadoje

Edmonton, Alta, — Alberta provincija birželio 25 d. įvedė sveikatos apdraudą savo piliečiams, pritariant gydytojams ir apdraudos kompanijoms.

Tai yra didelis skirtumas su tuo kas įvyko pereitais metais Saskatchewam provincijoje, įvedant valstybinę sveikatos apdraudą, kuomet sustreikavo gydytojai, protestuodami prieš tai.

Albertos programa pateikta premjero E. C. Manning, kuri yra laisva kaip gydytojams, taip ir pacientams. Ji apims visus gyventojus, kurie gyveno toje provincijoje, mažiausia 12 mėnesių iš pirmiau gyventų 24, nežiūrint amžiaus, užsiėmimo ir sveikatos.

Valdžia yra nutarusi savo lėšomis paremti tuos gyventojus sumokėti apdraudą, kurių įplaukos yra labai žemos. Tam tikslui valdžia numato išleisti apie 6 milijonus dol. metams.

Urmo Maisto Kainos Pasiekė Rekordą

New Yorkas. — Urmo maisto kainos pasiekė rekordinio aukščio, pereitą savaitę, šiais metais, praneša Dun and Bradstreet Inc.

Kainų indeksas pakilo iki $5,96, palyginus su $5,91, pereitų metais.

Aukštesnės kainos buvo: kukurūzų, taukų, medvilnės, sėmenų aliejaus, kakao ir jautukų. Žemesnį miltų, kviečių, rugių, kiaušinių ir kiaulių.

Anglijos Karalienės Sargai Atostogavo Be Leidimo

Londonas. — Du karalienės asmeniški kūno sargai buvo nuteisti kalėjimu už tai, kad jie be leidimo išėjo atostogų.

Jiedu nukeliavo Ispanijon, ieškodami "vyno, merginų ir dainų". Bawden ir Van Gonella buvo nuteisti 112 dienų kalėjimu ir Gonella atleistas iš tarnybos.

Nikotina, kuri yra tabake, sudaro labai stiprius nuodus. 8 nikotino lašai gryname stovyje gali užmušti arklį į vieną minutę.

JAV Ginklų Įmonė Bus Perkelta į Indiją

New Delhi, Indija. — Visa ginklų įmonė, kuri randasi St. Louis, Mo., bus išardyta ir pasiųsta į Indiją, kaipo dalis Amerikos militarinės pagalbos Indijai, pranešė JAV ambasadorius John K. Galbraight.

Ta ginklų įmonė, kuri yra JAV valdžios nuosavybė, negamino čia ginklų per kurį laiką.

Ambasadorius sakė, kad tos įmonės vertė yra nuo 3 iki 12 milijonų. Ta vertė priklauso nuo to ar įmonę likviduosi ar naują statysi.

Nukovė 11 Žiaurių Guatemalos Sukilėlių

Guatemala City. — Guatemalos valdžia praneša, kad jos kareiviai sunaikino pusę — 22 gaujos sukilėlių, kurie terorizavo šiaurinę dalį Izabel provincijos.

11 sukilėlių buvo užmušta ir nežinomas skaičius sužeista kautynėse, netoli Morales miesto. Valdžios nuostoliai buvo: vienas kareivis užmuštas ir du sužeisti.

Gauja, pranešimas sako, sukilėliai neseniai užmušė 3 metų mergaitę ir armijos komisionierių.

Vestuvės Sulaikytos, Nuotaka Buvo "Mirusi"

Brindisi, Italija. — Gracia Cisterino, 24 metų mergina nuėjo į vedybų biurą, gauti apsivedimui leidimo. "Bet tu esi mirusi", pasakė jai registracijos užrašų tarnautojas. "Štai tavo mirties metrika".

Niekas negalėjo išaiškinti, kaip tas pateko į sąrašą.

Bet biuro pareigūnai teigė, kad užtruks visas mėnesis laiko, kol ta painiava bus ištaisyta.

Šuo Surūko Per Dieną 20 Cigarečių

Fleet, Anglija. — Brandy vardu šuo, kurio savininkė yra Mrs. Margaret Sulter, pradėjo rūkyti.

Kartais jis surūko 20 cigarečių per dieną, sako, Mrs. Sulter. Šuo paprato rūkyti, žaizdamas cigarečių nuorūkomis.

Atominiai Ginklai Tegali Atremti Priešo Puolimus

VAKARIEČIAMS VIS DAR NEVYKSTA SUSITARTI DEL ATOMINIŲ GINKLŲ GAMYBOS KONTROLĖS

Bonna. — Pirmoje šių metų pusėje Vakarų Vokietija importavo iš kitų kraštų tris sykius daugiau ginklų savo kariuomenei, negu tuo pat laiku pereitais metais. Užpirkimai, kurie siekė arti dviejų bilionų markių (Apie $500 milionų), buvo atlikti daugiausia Jungtinėse Valstybėse, Didžioje Britanijoje ir Prancūzijoje.

Skubotai apsirūpindami taip vadinamais konvencionaliais — senesnio tipo ginklais, vokiečių karo vadovybė yra užsimojusi įsigyti vidutinio tolio atominių ginklų ir raketų, kurios nebūtų priklausomos nuo amerikiečių "veto", tai yra uždraudymo juos pavartoti.

Tuom pat sykiu, saugumo ministeris von Hassel pareikalavo, kad vokiečių karo strategams būtų duotas stipresnis balsas kaip NATO štabe prie Paryžiaus, taip ir strateginės aviacijos centre Omaha, Nebraskoje.

Von Hassel nesutinka su amerikiečių planu pavartoti konflikto pradžioje tik paprastus ginklus. Pasak jo, tokiomis priemonėmis nesulaikysi staigaus priešo puolimo ir trumpu laiku Vakarų Vokietija atsidurtų Sovietų naguose.

Vienintėlis būdas atremti puolimą ir išsklaidyti priešo divizijas, tai panaudojant atominę ugnį ir išvystant kontratakas, kurios perkeltų karo veiksmus anoje pusėje Vyslos ir Nemuno.

Bet tokiems vokiečių strateginiems planams atsiranda pasipriešinimo ne vien Washingtone, bet ir Vakarų Europos sostinėse. Mat, bijomasi, kad vokiečiai perdaug neįsigalėtų ir neišprovokuotų karo.

Prez. Kennedy apsilankius Vakarų Vokietijoje, kancleris Adenauer ir jo kabineto nariai sutiko priimti amerikiečių planą, kad atominiai ginklai pasiliktų bendroje NATO narių kontrolėje, bet Adenauer pakišo ir sąlygą, kad tą planą turi užgirti ir kiti sąjungininkai. Tačiau iki šiam laikui nei Didžoji Britanija, nei Italija aiškiai nepasakė kur jos stovi, o Prancūzija nuo seniau jau yra priešinga tokiam planui. Pastaroji siekia sudaryti europinę atominę pajėgą, nepriklausomą nuo amerikiečių.

Besireiškiant tokiems skirtingiems nusistatymams, nebūtų nieko nustabaus jei amerikiečiai, norėdami palaikyti vokiečius savo pusėje, sutiktų aprūpinti jų kariuomenę atominėm kanuolėm ir raketomis, kurios nesiektų toliau kaip 600 mylių. Tas, iš vienos pusės, sustiprintų to krašto apsaugą, o iš kitos — sulaikytų vokiečius nuo bent tokių žygių, kurie gali išprovokuoti karą.

Moteris Prarijo 130 Vinių ir 340 Adatų

Maskva. — Daktarai pranešė, kad jie išėmė 130 vinių ir 340 adatų iš armėnės moteries vidurių. Ji prarijusi tas vinis ir adatas, norėdama pasigydyti nuo nervingumo.

Tasso žinių agentūra sako, kad armėnė, vardu Antarom Khachatrijan, 40 metų, sakė, kad jai liepė ryti vinis ir adatas piktos dvasios.

Agentūra pranešė, kad adatos perdūrė jos kepenis ir kitus organus, tačiau ligonė sveiksta.

Rekordiniai Karščiai Užklupo Lietuvą

Gautame oro paštu laiške iš Lietuvos sakoma, jog pabaigoje birželio mėnesio karščiai ten buvę rekordiniai. Per ištisą savaitę temperatūra dienos metu siekė 98-103 laipsnių F. Kiek vėsiau buvo nakties metu.

Paukščių tarpe patelių plunksnos yra mažiau spalvingos už patinų, nes plunksnų paprastumas saugo ja nuo priešo lauke išperėjimo paukščiukų.

Pabėgę iš Rytų Prūsijos Vokiečiai Tikisi Sugrįžti į Tas Vietas

Neseniai, Duesseldorfe buvo suvažiavę apie 50,000 vokiečių, pabėgusių ar ištremtų iš Rytinės Prūsijos. Anglų liberalų laikraščio "Manchester Quardian" korespondentas pažymėjo, jog tai buvusi "kryžiuočių ainių" sueiga.

Svarbiausią kalbą pasakė Vakarų oVkietijos krašto apsaugos ministeris von Hassel, kuris yra kilęs iš Rytų Prūsijos. Jis užtikrino klausytojus, jog ankščiau ar vėliau jiems atsiras laisvas kelias grįžti į savo gimtinę.

Kitas kalbėtojas — Dr. Gillius nusiskundė tuomi, kad "Vakarų Europos valstybės bijosi prasitarti apie reikalingumą gražinti laisvę tiems kraštams, kuriuos laiko pavergus Sovietų Sąjunga."

Įvairūs Nusikaltimai Pasiekė Rekordą

Londonas. — Pereitais metais kriminališki nusikaltimai pasiekė rekordinio skaičiaus Anglijoje, praneša policija.

1962 metais buvo 148 užmušimai, reiškia vienuolika daugiau, negu 1961 metais ir 11 nuošimčių daugiau kitų nusikaltimų.

Dunojaus upė plaukia per Vokietiją, Austriją, Vengriją, Bulgariją ir Rumuniją.

SANDARA
THE LEAGUE
LITHUANIAN NEWSPAPER

LITHUANIAN WEEKLY NEWSPAPER
Published Every Friday by the
LITHUANIAN NATIONAL LEAGUE of AMERICA
646 West 33rd St., Chicago 8, Ill. — Telephone YArds 7-4789

In The United States — per year	$3.00
In Canada and all Foreign Countries — per year	$4.00
Suvienytose Valstybėse metams	$3.00
Užsienyje metams	$4.00

Pavergtų Tautų Savaitė

Prez. Kennedy visgi pasirašė proklemaciją, kurioje primenama, jog trečioji liepos mėnesio savaitė yra skiriama "pavergtų tautų prisiminimui". Tačiau toji proklemacija yra labai švelniai parašyta ir joje nesuminėta nei didžiausia pavergėja — Sovietų Sąjunga, nei tautos, kurios yra pavergtos.

Taigi, nuolat kartojamas šūkis, jog "Laisvė yra nedalinama", nedaug teranda pritaikinimo praktiškoje politikoje, Valstybės sekretorius Dean Rusk, savo laiške vienam kongresiniam komitetui pastebėjo, kad Jungtinės Valstybės pripažįsta Ukrainą, Baltgudiją, Gruziją ir kitas ne rusiškas tautas, įeinančias į Sovietų Sąjungą, kaipo neatimamas Rusijos dalis.

Tokie pareiškimai, nors formaliai žiūrint, yra pamatuoti, tačiau vykstant žutbūtinei kovai su komunistine agresija, jie užsmaugia viltis milionams ir milionams žmonių, esančių sovietiniam junge, kada nors išsigelbėti iš to jungo.

Maskva, vienok, elgiasi visai priešingai. Ji skelbia, jog komunizmas turės įsiviešpatauti visur, net ir tokiose Jungtinėse Valstybėse. "Mes palaidosim jus!" nekartą suriko Chruščiovas, netgi lankydamasis šioje šalyje. Ir jis to siekia visomis įmanomis priemonėmis. Tuom tarpu vakariečių politikai bijosi kiek drąsiau prasitarti ne tik apie suteikimą laisvės baltgudžiams, ukrainiečiams, gruzinams ir kitiems, bet vengia prisiminti ir apie tas šalis, kurias Sovietai užgrobė pereitų pasaulinio karo eigoje ir jam užsibaigus.

"Rasinės Lygybės" Sistema

Kaip praneša savaitraštis "U. S. News and World Report", šiuo metu pasireiškia nauja krizė mokyklų integracijos srityje. Mat, juodukai reikalauja tokio sumaišymo, kuris likviduotų Šiaurėje priimtą sistemą, pagal kurią mokyklos privalo aptarnauti tik nuosavas apylinkes.

Naujoji "rasinės lygybės" sistema, jeigu ji būtų priimta, sumaišytų mokyklą lankančius vaikus taip, kad visur būtų lygus skaičius baltų ir juodų.

Tas reikalavimas buvo išpildytas New Yorke, kur 64,000 juodukų vaikų pervežami autobusais į baltųjų distriktus. Kelionė užtrunka nuo pusės iki vienos valandos ir miestui kainuoja kasdiena apie $700.

Bet tai ne vien tik laiko ir pinigų klausimas. Juodukų vadai savo reikalavimais nueina daug toliau. Jie užsispyrė, kad grįžtanti busai atvežtų baltųjų vaikus į buvusias iki šiam laikui vien tik juodukų mokyklas.

Ir čia tėvai, kurie iki šiam laikui prielankiai žiūrėjo į integraciją, pakėlė smarkius protestus. — "Nenorime, kad mūsų vaikai būtų siunčiami į tuos distriktus, kur plačiai siaučia visokios rūšies prasikaltimai, vien tik del to, kad patenkinus integraciją". Ir kaip bematant, prasidėjo baltųjų vaikų ištraukimas iš mokyklų.

Panašus reiškiniai jau pastebiami ir kituose miestuose, kaip Philadelphia, Bostonas, Clevelandas, Detroitas ir St. Louis.

Minėtas savaitraštis atkreipė dėmesio dar į vieną dalyką. Segregacija mokyklose Šiaurėje yra paseka aiškaus pasidalinimo gyvenamuose plotuose. Juodukai užima vieną miesto dalį, o baltieji kitą. Kaip tik juodieji įsibriauna į baltųjų apylinkę arba pradeda siųsti juodukų vaikus į baltųjų mokyklas, pastarieji ima masiniai bėgti į priemiesčius. Ir pasekoje to, atsiranda ne integracija, bet nauja segregacija.

Chruščiovui Į Gerą Neina

Neseniai Rytų Berlyne viešėjęs N. Chruščiovas, Vakarų stebėtojų nuomone, siekęs atsverti JAV prez. Kennedžio triumfalinį priėmimą Vak. Berlyne. Kremliaus valdovui berlyniečiai buvo surengę blankų priėmimą.

Kitas tikslas buvo pasitarti su satelitinių kraštų vadais. Spėjama, kad Chruščiovas Lenkijos, Čekoslovakijos, Bulgarijos ir Vengrijos partiniams ir valdžios vadovams paaiškino taktiką, kurią tenka panaudoti Maskvoje liepos 5 d. prasidėjusiuose pasitarimuose su kinais. Būdinga, kad Rytų Berlyno raudonųjų vadų susitikime nebuvo Rumunijos atstovo. Rumunija buvo vienintelis satelitų kraštas, paskelbęs ištraukas kinų vad. 25 tezių, smerkiančių Maskvos vedamą politiką.

Rumunija kratosi ir glaudžių ūkinių saitų su Maskva. Paskutinėmis žiniomis, šiuo metu Rumunija vedanti politiką, kurios kryptis — nei prieš Maskvą, nei prieš Pekiną.

Suomiai Ir Moka Savintis

Tik ką užsibaigusioje Tarptautinėje Prekybos Parodoje, Chicagoje, Suomija turėjo didoką paviljoną, kuriame vieną svarbesnių vietų užėmė pirties atvaizdavimas paveikslais ir plačiais paaiškinimais apie jos įrengimą ir naudingumą.

Išdalinamose brošiūrėlėse amerikiečiai buvo raginami įsitaisyti tokias pirtis arba prie savo rezidencijų, arba viduje, kaipo atskira prausykla ir maudynė. Suomiai patiekdavo kiekvienam užinteresuotam pirties planus, iš kokios medžiagos yra statomos sienos, kiek karščio privalo būti pirtyje ir net. . .kaip pasigaminti iš beržo šakų vantą, kurią suomiai vadina "vinta".

Iš visko matyti, jog suomiai labai didžiuojasi tomis pirtimis ir bando įtikinti amerikiečius, jog tai yra jų išradimas. Tačiau kalbininkai ir kitokie praeities tyrinėtojai yra priėję išvados, jog pirties statybos gudrybes suomiai yra pasisavinę iš lietuvių, dar tais laikais, kuomet vieni ir antri gyveno kaimynystėje Baltijos pakrantėse.

Mes esame tikri, jog lietuviai nepyko ir nepyks ant suomių už tokį pirties patento pasisavinimą. Už tai ir mes iškeliam tą dalyką į aikštę tiktai tada, kai minėtoji paroda yra užsidariusi.

Apžvalga

LODZIUJE PARODOJE IŠSTATYTA KNYGA SU LIETUVOS ANTSPAUDA

Reta ir vertinga knyga — Augusto Steuchiuso veikalas "De pereni philosophia", atspausdintas 1554 metais Šveicarijoje, tapo išstatytas miesto knygyno parodoje, Lodziuje, Lenkijoje.

Susižidomėję tuo leidiniu, pastebėjo jog jame yra uždėta antspauda Didžioje Lietuvos Kunigaikščio rūmų Vilniuje, datuota 1583 metais. Iš to galima spėti, jog lenkai išvogė ne tik tą, bet ir daug kitų brangių knygų ir nusigabeno jas į savo kraštą.

LIETUVOJE MOTERYS ATLIEKA SUNKIAUSIUS VYRŲ DARBUS

Lietuvoje kasmet auga moterų — statybininkių skaičius. Pagal "Tiesą", statistiniais duomenimis daugiau kaip pusė dirbančių statyboje moterų — tai pagalbinės darbininkės.

Taigi, joms tenka sunkus, nekvalifikuotas darbas — transportuoti medžiagas, dirbti krovikais ir pan. Dabar išaiškinta, kad moterys tiek patenkintos savo sunkiais darbais, kad jų neatkalbinsi tų darbų kratytis — jos svajojančios tapti tikromis statybininkėmis. Daugelyje statybos valdybų nerodoma pastangų, kad moterims tektų mažiau fizinių sunkūs darbai.

Blogi reikalai ir su specialiais rūbais statybininkėms. Tie drabužiai atrodo praktiškai ir gražūs tik Vilniaus modelių namuose, o statybose jų niekas ir nematęs. Moterys aprengiamos nepraktiškais, nepatogiais, per dideliais rūbais.

KAUNO ĄŽUOLYNAS VISAI APLEISTAS

Per Vilniaus radiją kaunietis skundėsi Kauno Ąžuolyne šiuo metu pastebimomis negerovėmis. Taip, esama asfaltuotų takų, bet dalis pasodintų maumedžių nudžiūvę ir niekas nenaujų. O kurie žali, tai stovi su sirūpina jų vietoje pasodinti aplaužytomis šakomis ir galūnėmis. Eglaitėmis tiek pat rūpinamasi kaip ir maumedžiais.

Esama ir gėlių, bet. . .per piktžoles jų nematyti. Jei kur ir nušienaujamos Ąžuolyno vejos, tai nemokšiškai. Kaunietis teigia — klaikus vaizdas ir klausia — ar negalėtų padėti visuomenė, ar negalėtų būsimieji miškininkai, besimoką Žemės Ūkio akademijoje prižiūrėti ir puošti Ąžuolyną?

EINU SU DAINA

Kaip auksiniai plaukai
Ir tos mėlynos akys,
Kaip vosilkų laukai,
Kaip gegužės plaštakės.

Aš einu su daina
Iš namų į namus,
Ir matau, kur diena
Mano laivą nupūs. . .

Aukso vyšnios subręs,
Auksas — spygliai pušų. . .
Į vosilkų marias
Savo širdį nešu.

Paukščiai lekia dangun,
Daug pralėks daug dienų
Ir užklostys sniegu
Daug svajonių jaunų. . .

Bet rytinė daina
Nenutils amžinai,
Gaus padangė žvaigna
Ir uksmingi kalnai. —

Aukso vyšnios subręs,
Auksas - spygliai pušų. . .
Į vosilkų marias
Savo širdį nešu. .ū.

St. Santvaras

Jumoras

KOMPLIMENTAS

Voltaire, garsusis prancūzų rašytojas, padarė pirmą vizitą karaliaus numylėtinei madame Maintenon. Pastaroji jo paklausė:

— Būdamas Berlyne, gal tamsta matei baleto šokėją Berbeliną?

— Taip, mačiau.

— Ar tiesa, kad ji yra gražiausia moteris Europoje?

— Aš taip maniau, iki nepamačiau jūsų, — atsakė Voltaire.

Atjautimas

— Per dvidešimts metų esu našlė. Mano vyras mirė savaitė po vedybų.

— Tai nors vargšas ilgai nekentėjo.

PER MANO KOŠTUVĄ

Iš pasikalbėjimų sovietų okupuotoje Lietuvoje:

— Kaip jūsų kolchoze naujasis traktorius, apie kurį "Tiesoje" skaičiau, ar gerai traukia?

— Pas mus traktoriaus nebuvo ir nėra. Jie naudojami tik Vilniaus miesto gatvėse propogandos tikslams.

—oo—

Jos Ypatybes

— Piešdamas jūsų žmonos portretą aš norėčiau, kad ji būtų rami ir nekalbėtų.

— To tai aš jums negarantuoju — atsakė vyras.

—oo—

— Kodėl sovietų sąjungoje panaikinta mirties bausmė?

— Todėl, kad ten nieko nebaudžia, o tiesiai sušaudo.

—oo—

Gudrus ir po žeme mato, kvailas ir po kojom nepastebi.

—oo—

Europoje Kalbama

— Iš kur Amerika turi tiek daug pinigų?

— Kodėl jai neturėti! Juk seniau kas tik pavogdavo pinigus, tai bėgdavo į Ameriką.

oo

Išminčių knygose yra užrašyta: "Ne tą galima pavadinti tikru galiūnu, kuris turi daug pajėgos, bet tą, kuris neturi savyje silpnybių.

—oo—

Viename laiške iš okup. Lietuvos buvo pasakyta: "mes gyvename greitu tempu, tartum važiuodami autobusu".

Važiavimas tuo "autobusu" gali būti toks: vieni sėdi, o kiti stovėdami dreba ir prieš slaptąją policiją.

Ne kiekviena nelaimė, kuri mus užtinka yra smūgis, dažnai ji būna ir pamokinimu kaip reikia gyventi.

—oo—

Optimistas

Prie ežero sėdi senyvas vyras ir gaudo žuvis. Praeivis klausia jo:

— O kaip sekasi žuvauti?

— Taip, kaip ir vakar.

— O ką pagavai vakar?

— Nieko.

—oo—

Žmogus, kuris nemato gero kituose, yra pats nedoras.

—oo—

Trejopi Rūpesniai

Šiais laikais merginos turi trejopų rūpesnių — skundžiasi trijų dukterų motina.

— O iš kur jie atsiranda?

— Matote, pirmiausiai tenka ilgai ieškoti vyro, o kai surandi jį, tai prasideda rūpesniai su butu ir suradimu vyrui darbo.

— oo —

Saikas valgyme ir gėrime yra geriausias vaistas kūnui ir dvasiai.

—oo—

Vienas šveicarietis, grįžęs iš anos pusės geležinės uždangos, pasakoja:

— Pagal oficialius duomenis, už komunistų sąrašą "laisvuose rinkimuose" pasisakė 98 nuošimčiai gyventojų. Bet nuostabus dalykas, su kuo tik kalbėjau, kiekvienas pareiškė priklausąs prie tų 2 nuošimčių.

—oo—

Maži vaikai spaudžia kelius, o paaugę — širdį.

—oo—

Seniau Lietuvoje dainuodavo:

Čeverykai ožkienos, —
Pančekaitės bovelnos, —
Tai graži mergelė,
Ką su manim šoka.

Šiandien gi jau daugelį nebepatenkina nei šilkas, nei nailonas, nei blizganti batukai. Žmonės, skonio atžvilgiu, kažkur pąklydo,

Eolas

Fygos tris kartus maistingesnės už duoną.

KERELIS BROS. Construction Co.
LIETUVIŲ STATYBOS FIRMA
Projektuojami ir Statomi Įvairūs Pastatai
Perstaisome Namus Pagal Miesto Kodekso Reikalavimų
2301 West 69th Street Chicago, Illinois
Telefonas REpublic 7-8949

FRANK'S T. V. & Radio, Inc.
3240 South Halsted Street
Didelis pasirinkimas įvairiausių televizijos, radio, stereo aparatų, oro šaldytuvų - air conditioner.
Pardavimas ir taisymas.
Telefonas: CA 5-7252

CHICAGO SAVINGS AND LOAN ASSOCIATION
PRELIMINARY
STATEMENT OF CONDITION
DECEMBER 31, 1962

ASSETS		CAPITAL AND LIABILITIES	
First Mortgage and Improvement Loans	$33,779,751.30	Savings Accounts	$34,420,377.74
Real Estate Contracts	264,209.80	Advances from Federal Home Loan Bank	2,000,000.00
Real Estate Owned	173,171.93	Advance from other banks	400,000.00
Federal Home Loan Bank Stock	536,000.00	Loans in Process	567,322.99
Cash and U. S. Government Securities	4,054,644.08	Escrow Advances by Borrowers	716,485.29
Office Building and Equipment — net	1,272,756.03	Accounts Payable	3,909.24
Others Assets	75,966.10	Deferred Income	20,604.53
		Specific Reserves	
		General Reserves and Undivided Profits	2,013,672.42
TOTAL ASSETS	$40,156,499.24	TOTAL CAPITAL AND LIABILITIES	$40,156,499.24

OUR CURRENT DIVIDEND ON PAID UP INVESTMENT SAVINGS 4½%

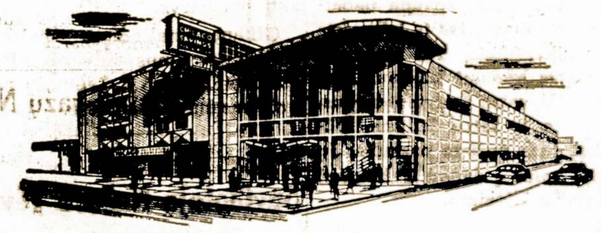

Chicago Savings and Loan Association
6245 South Western Avenue Tel. GRovehill 6-7575
JOHN PAKEL, SR.
President

Prez. Kelionė Po Europą Buvusi Kiek Pavėluota

Ką Laimėjo Prezidentas Kennedy Europoje?

Rašo P. DAILIDĖ

Birželio 22 d. prezidentas Kennedy buvo išvykęs dešimčiai dienų į Europą. Tos kelionės metu jis aplankė Vakarų Vokietiją, Berlyną, Airiją, Angliją ir Italiją. Romoje prezidentas Kennedy buvo nuvykęs ir į Vatikaną, kur buvo priimtas popiežiaus Povilo VI, į antrą dieną po jo vainikavimo.

Valstybių galvos be tikslo po užsienius nevažinėja. Ir prezidentas Kennedy, išvykdamas į Europą, turėjo pasistatęs svarbius politinius uždavinius. Jam rūpėjo visa eilė klausimų, susijusių su Vakarų Europos išlaikymu šio krašto įtakoje. Ryšium su Prancūzijos prezidento De Gaulle puoselėjamu "Europiniu nacionalizmu" ir "trečios", nepriklausomos nuo Amerikos, jėgos iš Europos sudarymu. Paskutiniu laiku yra papūtę kitoje Atlanto pusėje nepalankus šio krašto politikai vėjai. Ta politika siekia įtraukti Europą į platesnio masto Atlanto bendruomenę, į kurią ieitų Anglija. Kanada, Australija ir šis kraštas. Ir Europos ginyba šis kraštas remia Atlanto pakto organizacija.

Tuo tarpu De Gaulle politika suka į sudarymą iš Europos atskiro vieneto tiek ūkiniu, tiek kariniu požiūriu. Kaipo to vieneto pagrindas, jau yra sudaryta Europos Bendroji Rinka ir Prancūzijos — Vakarų Vokietijos Santarvė, numatanti toli siekiantį tų kraštų suartinimą. Ta santarvė tarp dviejų valstybių, pasižymėjusių per keturis šimtus metų dideliu priešiškumu, kuris sukėlė šiame šimtmetyje du pasaulinius karus, yra laikoma dideliu bendros taikos laimėjimu.

Tos santarvės užsibrėžti uždaviniai rauda delto nemažo pritarimo Europoje. Bet tie uždaviniai veda į "nepriklausomą" Europą, kuri "nepakeliui" Amerikai. O ir Europos Bendros Rinkos išplėtimas į Angliją ir Ameriką susitinka su griežtu Prancūzijos pasipriešinimu.

Prezidento Kennedy Uždavinys Buvo Įpiršti Europai Amerikos Politiką

Tikresnis tam kelias būtų buvęs susitikimas su pačiu De Gaulle, kuris yra laikomas "nepriklausomos" Europos planuotoju ir jos svarbiausiu šulu. Bet prezidentas De Gaulle nenorėdamas iš pasirinkto kelio pasitraukti, tokio susitikimo dabar vengė ir prezidento Kennedy į Paryžių nepakvietė. Delto teko kalbėtis su kitais Europos kraštais, kurie nėra taip priešingi Amerikos politikai, kaip Prancūzija.

Ypatingą dėmesį prezidentas Kennedy čia paskyrė Vakarų Vokietijai, kuri greta Prancūzijos dabar vaidina žymiausį vaidmenį Europos ūkyje ir politikoje. Čia jis ne tik turėjo ilgus pasitarimus su kancleriu Adenaueriu ir jo įpėdiniu Ehrhardu, bet ir kalbėjo Bonnoje, Koelne, Frankfurte ir Berlyne į dideles vokiečių minias, kurias jo apsilankymas pritraukė. Bene svarbiausias tų kalbų tikslas buvo įtikinti vokiečių tautą, kad priešingai De Gaulle tvirtinimams, Amerika gins Vakarų Europą, jeigu ji bus Sovietų užpulta. Tą tikslą prezidentas Kennedy yra neginčijamai pasiekęs.

Mažiau tikrumo del oficialinių apsilankymo padarinių. Tiek Vakarų Vokietijoje, tiek Italijoje, kurių nusistatymas Europos politikoje galėtų šiuo metu varžyti De Gaulle politinį posukį, dabar yra valdžios pasikeitimo laikotarpis. Delto vyriausybės negali ir ryžtis daryti sprendimus svarbesniais klausimais. O be to tos vyriausybės turi laikytis rėmų susitarimų, kurie Europos reikalais jau yra įvykę.

Tiek Vakarų Vokietija, tiek Italija yra Europos Bendros Rinkos nariai. Ta ūkinė bendruomenė yra davusi abiem kraštam negirdėta gerovę. Delto ji nesiryžš ta bendruomenę išardyti. O Vakarų Vokietija yra be to surišta su Prancūzija ir neseniai sudarytos santarvės saitais.

Delto Atrodo, Kad Kova Už Šio Krašto Vadovybę Europoje Jau Pavėluota

Čia gali dar būti daroma įtaka ginybos reikaluose, nes kiekvienam yra aišku, kad kol kas Europa pati nuo Sovietų puolimo apsiginti nepajėgtų. Delto čia prezidentas Kennedy rado daugiau dėmesio savo planams aprūpinti NATO vadinama daugiašale atomine jėga, nors tikrumoje net anglai kelia prieš ją kritiškus balsus. Tačiau ūkinio Amerikos ir Europos bendradarbiavimo reikaluose tenka visur skaitytis su Europos Bendrąja Rinka, kurioje kiekvienas narys turi veto teisę ir kurioje Prancūzija šiuo metu vadovauja. Delto čia be pažadų paremti Anglijos į tą rinką įstojimą, prezidentas Kennedy vargiai ką daugiau galėjo laimėti.

O juk pirmais savo metais Bendroji Rinka pati buvo siūliusi Anglijai prie jos prisidėti. Bet tuomet tas pasiūlymas buvo atmestas. Buvo padaryta klaida, del kurios pavėluoto atitaisymo Vakaruose dabar sielvartaujama.

50
50
50
Our 50th Year...

5½%

Dividendai už bonų sąsk. dabar 4½%; 5% — 4 m. planas; 5½% — 8 m. planas.

Švęsdami savo 50 m. sukaktį, mes pradedame NAUJĄ TAUPYMO BŪDĄ, leidžiantį atidėti taksų mokėjimą iki plano pabaigos. Leiskite parodyti Jums, kaip patogu taupyti paštu ir gauti stambius 5½% dividendus.

DOVANOS už $100.00 sąsk. atidarymą arba tokios pat sumos pridėjimą prie jau turimos. Pasirinkite bet kurią iš žemiau išvardintų dovanų sau ar savo draugui.

Visur tinkamas stalas, lengvo tvirto metalo, stipriomis aliuminijaus kojomis. Tinka viduje ir lauke.

12 gabalų pusryčių setas. Puikūs pieno baltumo indai. Tinka sveciams ir kasdien.

Krepšys. Gražus, su pamušalu, stiprios plastikos, tinka maistui, pliažo ar pikniko daiktams.

Moteriškas vasarinis rankinukas. Daili piniginė, balta, margomis gėlėmis. Tinka visoms vasaros suknelėms.

Sodo įrankių setas. 3 metalinių įrankių setas. Tinka daugeliui sodo darbų ir visiems darbams pievoje.

Midland Savings
AND LOAN ASSOCIATION
4040 Archer Ave., Chicago, Ill.
CL 4-4470

Visos sąskaitos apdraustos iki $10,000 J. V. Valdžios agentūroje.

ĮSTEIGTA 1914

Kaip Toli Gali Matyti Žmogaus Akis?

Mūsų akys gali matyti naktį toliausias žvaigždes, kurios yra bilijonus mylių atstume.

Bet tos žvaigždės turi būti pakankamai didelės. Šiaip aplink save matome tiek, kiek leidžia mums horizontas.

Pakildami aukštyn, matome toliau. Pavyzdžiui, nuo Alpių kalno viršūnės Glossclokner, regime vietoves, kurios yra 204 mylios atstume.

Iš lėktuvų, kurie gali iškilti į stratosferą matosi 250 kilometrų plotas. Tuo būdu žmogaus akis yra gana stiprus instrumentas.

Aktorės Tragedija

Garsi prancūzų aktorė Jean Arletty, vaidinusi svarbiausias roles filmose "Hotel du Nord" ir "Madam Sans-Gene", susirgo akių liga. Ligoninėje jai buvo padaryta operacija, bet, pasveikdama, ji sumaišė naudojamus vaistus ir pasekoje to, neteko regėjimo.

Bet jos filmų kariera neužsibaigė. Dėka draugių ir režiseriaus atjautimui, jai buvo suteikta rolė gaminamoje filmoje "Kelione į Biaritz".

Publika nekantriai laukia tos filmos pasirodymo.

Suaugęs dramblys suėda 125 svarus šieno į parą.

Parduoda Gražų Namą

Beverly Shores, Ind. parsiduoda dviejų butų namas. 5 kambarių gazu šildomas visus metus gyventi ir 4 kambarių — vasarai.

Prašome apžiūrėti ir duoti pasiūlymą. Namas 9 metų senumo. Apie 100 pušelių ir ąžuolų. Yra garažas.

Beverly Shores, Indiana
TR 2-1003

PASIKEITIMAI

Kodel Jie Juos Pasirinko

Viešpatavo baltas caras,
Valdė jis ir mūs Lietuvą,
Nesigvrė, kad jis geras,
Liaudžiai lengva ir nebuvo.

Mūsų tautai baltas caras
Nesirodė prietelingas,
Engė taja it koks aras,
Buvo jai jis pražūtingas.

Rusams tiko baltas caras,
Daug turėjo pakalikų.
Mūsų tarpe tas nelabas
Sau ieškojo išdavikų.

Gaut lietuvių išdavikų
Caro rusams sunkiai vyko,
O surasti kokį šnipą
Rusams dar sunkiau tevyko.

Išeivijoj išdavikų
Niekuomet nebūtum radęs.
Baltas caras šalininkų
Nei už ką nebūt čia gavęs.

Kai pradingo baltas caras,
Atsirado ten raudonas,
Pakeitimą vykdė karas,
Gautas naujas tad valdovas.

Atsirado išdavikų
Sovietinį cara garbint,
Atsirado pakalikų
Naują rusų tvarką liausint.

Kuo carai ten raudonieji
Taip labai pasižymėjo,
Kad sau išdavikų jieji
Tokią gaują sau laimėjo?

Lengva visą tai matyti,
Lengva visą tai suprasti,
Lengva visa išmanyti,
Paslaptis pigu surasti.

Raudonieji už būtuosius
Aiškiai didesni grobikai,
Aršesni ir už ruduosius,
Baisesni žudikai.

Caras lažą panaikino.
Laisvės vis daugiau jis teikė
Raudonieji lažą sugrąžino,
Laisvę visiškai paneigė.

Raudonieji suplanavo
Sieną geležinę kurti,
Iš vengų jie reikalavo
Dirbt, kentėt, tylėt ir skursti.

Šmeižtas, melas, veidmainybė,
Nuobodi jų propaganda
Viršija carų niekybę
Ir jų garbintojų banda.

Va, delko tie raudonieji
Kvizlingų uolių laimėjo,
Va delko carai baltieji
Išdavikų gauti negalėjo.

Va vilniečiai ir laisviečiai
Maskvai galvas ėmė lenkti.
Nes baisumais, žvėriškumais
Nieks negali jos nustelbti.

Va ir tai senai Vienybei
Kremliaus pragaras pakvipo,
Nes ir ji nuožmiai baisybei
Stropiai pataikaut įniko.

— Perkūnas

Bostono Sandariečių Vasarinė Pramoga Buvo Sekminga

Kaip praeityje, taip ir šią vasarą Bostono lietuviai atsižymi įvairių parengimų, gegužinių rengimu. Kiekvieną sekmadienį vis kurios organizacijos įvyksta išvažiavimas.

Pirmutinę šiame sezone gegužinę surengė ALT Sandaros 7 kuopa, birželio 2 d., Bernice Claire sodyboje, North Boston, Mass. Diena buvo graži ir dalyvių nuotaika buvo gera, pakili.

Svečių tarpe matėsi įvairių pažiūrų, mūsų kaimyninių organizacijų veikėjai. Pastebėtina, buvo nemažas nuošimtis ir naujakurių. Visi čia besivėšėdami ir besikalbėdami, linksmai laiką praleido, taip kaip pridera lietuviams.

Be kitų dalykų čia dar buvo skirta dalyviams laimėti penkios dovanos, kurias laimėjo šie: Julija Arlauskienė, Cassie Janeliūnienė, Juozas Sakalauskas, Ona Stankienė ir Larry Švelnis.

Pereitos kuopos susirinkime gegužinės šeimininku buvo Rokas Žukevičius ir Iždin. — Antanas Andrulionis, kurie pranešė, kad kuopai liko pelno apie 200 dolerių.

Juozas Lekys

MARGUMYNAI

Kur Gaunama Ir Kaip Sunaudojama Guma

Guma šių laikų gyvenime vaidina didelį vaidmenį. Ją gaunu iš tam tikrų medžių, kurie auga šiltuose kraštuose. Naturali guma vadinama kaučuku.

Viduriniais amžiais garsieji ispanų kariautojai sužinojo, kad viduriniėje Amerikoje auga medis, kuris turi daug sulčių, panašių į geros rūšies grietinę.

Šiomis sultimis vietos gyventojai tepa savo audeklus, tuo padarydami juos nepersiapamus.

Tai buvo kaučuko medis, kuris tuojaus imtas išnaudoti.

Kaučuko plantacijų yra daug Ceilono saloje ir kituose kraštuose. Medžio žievė suraižoma tam tikrų peiliu. Pro išraižytas vietas teka į atitinkamus indus gumos medžio sultys.

Žievė supiaustoma kasdien arba kas antra diena. Paprastai tai daroma ryta, saulei mažiau kepinant, kad neišdžiūtų griovelėi.

Vėliau iš indų gautas skystimas supilamas į plokščius indus ir rauginamas. Paskui ši rauginta masė dirbtuvėse išplaunama ir iškočiojama į atitinkamo dydžio lapus.

Po to šie lapai išdžiovinami ore arba išrūkomi kokoso riešutų kevalų dūmais ir eksportuojami į visas šalis.

Iš lapų fabrikuose dirbamos įvairios guminės prekės: padangos kameros, kaliošai ir kit kas.

Belwood, Illinois

Iškilmingai Palaidota Barbora Walovich

Liepos 8 d. daug Walovichių giminių ir draugų susirinko į Mormann koplyčią, Melrose Park, Ill., atiduoti paskutinę pagarbą Barborai Walovich, kuri mirė liepos 5 d. širdies priepuolio ištikta.

Pasiliko liūdi: vyras Gregory, duktė ir žentas R. ir S. Rubišauskai, 3 anūkai, 3 pusseserės ir svainiai ir šiaip daug giminių ir draugų.

Pamaldos atliktos Mount Carmel bažnyčioje ir tos parapijos kapinėse palaidota, arti savo dviejų dukrelių.

Po laidotuvių buvo pietūs.

Buvo dar pussimtį peržengusi, pačiame darbe. Gero būdo ir turėjo daug prietelių, net ir ne savo tautybės.

Likusiems giliausia užuojauta.

— J. K.

Chicagoje Jungiasi Vandens Sportininkai

Daugelis žino, kad tarpe mūsų lietuvių, ar jie būtų čia gime, ar vėliau ar anksčiau atvažiavę, yra daug tokių, kurie mėgsta vandenį, vandens sportą, slidinėjimą ant vandens arba, net ir nardymą (skin diving).

Tarpe tokių asmenų yra ir tokių aktyvių vandens mėgėjų, kurie turi įsigiję nuosavus burlaivius ar motorlaivius, iš kurių vieni yra mažesni ir pigesni, o kiti yra gana brangūs ir dideli. Yra taip pat pasyvesnių žmonių, kuriuos jūra ir vanduo traukia, bet dėl įvairių aplinkybių nėra į vandens sportą aktyviai įsitraukęs.

Tiesa, pas mus veikia jūros skautai, jų veikimas yra surištas su skautų ideologija, pirmoje vietoje, o tik tada jūrininkavimas.

Lietuvių Šaulių sąjunga, atsikūrusi tremtyje ir jau daug metų aktyviai besireiškianti lietuviškame, tautiniame veikime, kaip tik ir pastebėjo, jog trūksta mums bendrinės jūrinės veiklos.

Neseniai Šaulių centro valdyba, Chicagoje aptarė viename iš savo posėdžių šį klausimą ir nutarė atgaivinti kadaise gyvavusį dar Nepriklausomoje Lietuvoje, Klaipėdos mieste Jūrų Šaulių sąjūdį.

Neužilgo Chicagoje bus šaukiamas steigiamasis jūrų šaulių būrio susirinkimas, todėl kviečiami visi mūsų vandens mylėtojai, o ypač, laivų ir jachtų savininkai, visi, kurie turėtų laivyne ir visi tie, kurie kiek nors tokiai idėjai pritaria.

Vieta ir laikas artimiausio dienom bus spaudoje paskelbtas.

Mikė Maksvytis

Pasisekimas yra prakaituoto darbo ir ištvermės kūdikis.

CRANE SAVINGS AND LOAN ASSOCIATION
STATEMENT OF CONDITION
JANUARY 31, 1963

ASSETS		LIABILITIES	
First Mortgage Loans	$5,514,464.83	Savings Accounts	$5,099,290.41
Loans on Savings Accounts	39,550.00	Advance from Federal Home Loan Bank, Collateralized by $912,000 First Mortgage Loans	650,000.00
Home Improvement Loans	13,686.15	Loans in Process	220,001.25
Real Estate Sold on Contract	8,510.73	Borrowers Accumulation for Taxes and Insurance	147,053.33
Stock in Federal Loan Bank	82,000.00	Other Liabilities	1,056.34
Cash and United States Government Securities	676,799.66	Deferred Reserves	8,047.90
Building and Equipment — Net	211,035.89	General Reserves and Undivided Profits	438,945.77
Other Assets	23,749.70		
TOTAL ASSETS	$6,569,796.96	TOTAL LIABILITIES	$6,569,796.96

AUDITORS' OPINION

We have examined the Statement of Condition of CRANE SAVINGS AND LOAN ASSOCIATION, Chicago, Illinois as of January 31, 1963. Our examination was made in accordance with generally accepted auditing standards and included such tests of the accounting records and such other auditing procedures as we considered necessary in the circumstances.

In our opinion, the accompanying Statement of Condition fairly presents the financial position of CRANE SAVINGS AND LOAN ASSOCIATION on January 31, 1963, in conformity with generally accepted accounting principles applied on a basis consistent with that of the preceeding year.

Chicago, Illinois
February 28, 1963

J. P. VARKALA & CO.
Certified Public Accountants

SAVE - EARN 4¼% ON REGULAR SAVINGS
4½% ON INVESTMENT ACCOUNTS

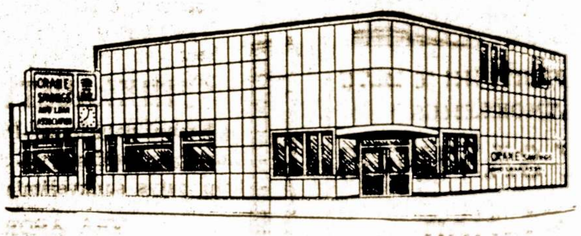

B. R. PIETKIEWICZ
President-Manager

47th and South Rockwell Street
CHICAGO 32, ILLINOIS
Telephone LAfayette 3-1083

APIE GARSIĄ TOWN OF LAKE LIETUVIŲ KOLONIJOS PRAEITĮ

Joje Buvo Įkurta Daug Įvairių Draugijų ir Keletas Klubų

Kadaise ši lietuviška apylinkė, buvusių Stock Yardų pašonėje, vadinama Town of Lake, buvo skaitlinga, gyva ir veikli. Po pirmojo pasaulinio karo joje gyvavo apie 30 tautinių organizacijų, 3 taupymo bendrovės, 4 klubai, o bendras skaičius lietuvių siekė ketverto tūkstančių.

Dabar toji kolonija atrodo kaip šešėlis to, kuomi ji pirmiau buvo. Iš daugelio organizacijų užsiliko vos keleta. Jų tarpe — Unity Klubas, kuris turi 50 narių ir apie $35,000 turto. Garsaus Vardo Lietuvaičių Draugija, SLA. ir Sandaros kuopos bei kitos.

Tikras tos kolonijos pasididžiavimas yra gerai gyvuojanti Continental Savings and Loan Association, 1642 W. 47 St., kurios prezidentu yra V. P. Pierzynskis, o vedėja — jo dukra p-nia Lorraine Beczak. Taipgi yra keletas krautuvių, užeigų ir kitokių biznių, kurių savininkai yra lietuviai. Jie tai dar atlaiko mūsų tautiečių prestižą Town of Lake kolonijoje.

Verta pažymėti, jog žymus amerikiečių rašytojas Upton Sinclair savo veikale, užvardintam "Raistas" aprašė Town of Lake lietuvių gyvenimą pradžioje dabartinio šimtmečio, ir tas veikalas pagarsėjo visoje Amerikoje.

Jeigu Miegas Neima, - Panaudokit vieną Čia Suminėtų Receptų

Nemiga yra viena iš labiausiai žmogų varginančių negerovių, jei ji pas jį atsiranda.

Bet prieš šią negerovę galima gana sekmingai kovoti. Labiausiai populiari priemonė yra vartojimas įvairių hypnotikų (miegą sukeliančių vaistų).

Bet nemigą galima gydyti ir kitokiomis priemonėmis.

Pirmiausia vakare niekuomet nereikia persivalgyti, Vakarienė turi būti lengva. Patariama prieš gulant išgerti stiklinę pieno. Tai padeda.

Dažnai pasitaiko, kad nervingi žmonės atsigulę greit užmiega, bet už kelių minučių pabunda kažko išsigandę, visai be priežasties, prakaito išpilti ir su pagreitėjusiu pulsu.

Tai dažniausia nervinio pobūdžio reiškinys ir jam sušvelninti tokiems asmenims patartina prie lovos turėti stiklą pieno ar obuolį. Tai padeda lengviau užmigti.

Dar vienas gana įdomus patarimas yra kaip gulėti. Jau prieš 4,000 metų kiniečiai pasiebėjo, kad geriau išmiegama ir pasisima, kada gulima kojomis į pietus, o galva į šiaurę.

Nepatartina gulti lovon susinervinus, prislėtoj nuotaikoj.

Visad gerai prieš gulant šiltoj vonioj išsimaudyti. Nepatariam labai šiltai užsikloti, šiltai prikūrenti miegamą.

Visuomet miegamas kambarys turi būti vėdinamas, temperatūra turėtų būti palaikoma vienoda.

Atsigulus, stengtis negalvoti apie nemigą, bet geriau galvoti apie miegą ir jo reikalingumą.

Jim Penkauskas, 12 m. Užsimušė Vairuojant Automobilių

Jo Draugas, 14 Metų, Taipgi Žuvo Toje Nelaimėje

Buvusių chicagiečių, o prieš kiek laiko persikėlusių gyventi į Grand Rapids, Mich., Jono ir Onos Penkauskų sūnus Jim, 12 metų, tragiškai žuvo, kuomet jo vairuojamas automobilius atsimušė į medį. Sykiu su juo tapo užmuštas ir jo draugas, 14 metų.

Jim, be tėvo žinios, paėmė raktus nuo automobilio ir, pasikvietęs draugą, leidosi važiuoti automobiliu, nemokėdamas kaip reikiant jį valdyti. Ilgai netrukus juos ištiko toji nelaimė.

Į berniuko laidotuves buvo nuvykusi į Grand Rapids, Michigan, tėvų draugė p-nia Johanna Dambrauskienė, gyvenanti Norrige, Ill.

Chicagos Žinios

Elzbieta Mikelaitienė Grįžo iš Ligoninės

Elzbieta Mikelaitienė, 7137 So. Maplewood Ave., sunkiai paliesta kojų sunegalavimų, turėjo atsigulti į šv. Kryžiaus ligoninę, operacijai. Ją padarė Dr. Vaitkus. Ligoninėje išgulėjo 15 dienų.

Buvo gausiai lankoma giminių ir draugų, kurie prinešė daugybę gėlių ir dovanų.

Dabar ji sveiksta namuose saviškių ir dr. Vaitkaus priežiūroje.

Linkiu jai greitai pasveikti!

— Lankytoja

Tai ir Aš Gavau Dovanų iš Floridos

Buvęs žymus Chicagos biznierius Juozas Krukas, kuris paskutiniu laiku gyvena Tampoje, Floridoje, atvykdamas į Chicagą, atvežė gražių dovanų nuo mano gerų bičiulių, buvusių chicagiečių.

Antanas Tupikaitis, prisiuntė savo rankų darbo gražią dėžutę. O kad ta dėžutė nebūtų tuščia, tai p. K. Suromskis į ją įdėjo kartoną Chesterfield King cigarečių. Ačiū širdingai!

— M. Biekša

Juozas Pučkorius Yra Ilgametis Darbuotojas Lietuviškoje Dirvoje

Jau ketvirti metai Juozas ir Valerija Pučkoriai gyvena gražioje vietovėje — New Buffalo, Mich., prie pat ežero. Bet jie palaiko ryšius su Chicaga ir su lietuviška veikla.

Juozas Pučkorius daugiau kaip 50 metų išgyveno Roselande, Ill., ir ten priklausė prie įvairių organizacijų. Jis su Kaziu Baronu buvo sutvėrę Tėvynės Mylėtojų Draugijos kuopą, jis per 18 metų buvo SLA. 139-tos kuopos pirmininkas, dainavo chore ir aktyviai dirbo kitose organizacijose.

Nepasitraukė iš lietuviškos dirvos jis ir dabar.

Kaimynas

Nesuranda Paliktojo Antano Guko Turto

Staiga miręs Antanas Gukas buvo gana turtingas. Jis paliko namą ir du akeriu žemės Lemont, Ill., kurių vertė siekia iki $60,000.

Jis turėjo taipgi nemažai įvairių bondsų, šerų ir grynų pinigų. Bet kai pradėta ieškoti, tai to turto neužtikta, išskyriant bankinę knygutę, kurioje įrašyta 400 doleriui.

Savo laidotuvėms jis paskyrė nuo $2,000 iki 3,000, o testamento vykdymą pavedė net keturiems savo pažįstamiems.

Sekmadienį, Liepos 14 Dalyvaukite, Eisenoje

Pavergtųjų Tautų savaitė Chicagoje bus minima šį sekmadienį, liepos 14 d., Grant parke. Lietuviai su organizacijų vėliavomis, mergaitės ir moterys tautiniais drabužiais prašomi rinktis 12 val. 30 min. į Grant parką. Čia vyks eisena ir iškilmingoji dalis. Kalbas pasakys 1) Atstovas iš Washingtono, 2) Didelis pavergtųjų bičiulis, buv. kongresmanas Charles Kersten. 3) Prof. dr. L. Katner, gen. Venecuelos konsulas Chicagoje, 4) dr. A. Barled, buv. Kubos gener. konsulas New Yorke Castro valdžios pirmaisiais mėnesiais, vėliau tapęs vienu iš didžiausių antikomunistų. Atsišaukimą į amerikiečių visuomenę perskaitys "Miss Illinois" — latvaitė Mara Jozers.

Įspūdingame Pavergtųjų tautų parade gausiai dalyvaus visos tautinės grupės, kurių kraštai tebėra komunizmo vergijoje. Kad lietuvių tautinė grupė būtų dar įspūdingesnė, ALT Vykd. komitetas nupirko 25 tautines vėliavas.

"Mes turim būti Lietuvos laisvės šaukliai" — taip skelbiama šios Pavergtųjų Tautų savaitės rengėjų atsišaukime. Tad supraskime pareigą, raskime valandą kitą laiko atvykti į šias masines iškilmes. Jei mūsų broliai nuogomis rankomis ir krūtinėmis nebijojo stoti prieš raudonuosius budelius, jų durtuvus ir tankus, reikalaudami tik laisvės ir žmoniškesnių sąlygų, tai ko galim bijoti mes, kurie gyvenam laisvėje ir džiaugiamės ja.

Sekmadienį, liepos 14 d., 12:30 val. p. p. visi Chicagos lietuviai renkamės į Grant parką!

Kur Galima Įsigyti Šį Įdomi ir Svarbi Knyga "Pajūriais Pamariais"

Prekybininkui Jonui Karveliui apleidus Bridgeportą, čia gyvenantieji lietuviai neturi knygyno. Bridgeportiečių patogumui, Alfonsas ir Stasės Se-So. Halsted St., galima įsigyti mėnų krautuvėje "Daina", 3321 neseniai iš spaudos išėjusią Alfonso Nevardausko knygą "Pajūriais Pamariais".

Knyga atspausdinta gerame popieriuje. Įrišta kietuose viršeliuose.

Joje aprašoma Lietuvos pajūris, Kuršių Neringos įdomybės, Kuršių marių žvejų gyvenimas ir įvairiausiomis paslaptimis besidangstanti Nemuno delta. 320 puslapių knygoje rasite 87 atskirais pavadinimais parašytus aukščiau minėtų vietovių vaizdelius. 163 iliustracijos paryškina aprašymo vaizdelius.

Be to, knyga dar gaunama "Drauge, Marginiuose, Teroje ir Jono Karvelio prekybos namuose, Marquetto parko apylinkėje.

Taip pat knygą galima įsigyti pas p-nią Meilutę Eringienę, skambinant: PR 6-4231 arba laišku rašyti: M. Eringienė, 6523 So. Claremont Ave., Chicago 36, Ill. arba pas patį autorių — A. Nevardauską: 5601 So. Elizabeth St., Chicago 36, Ill. Telefonas PR 8-8620. Platintojams duodama nuolaida.

— Reporteris

Susirado Prisiglaustį

Instinkto vadovaujama, sužeista kregždutė surado vietą, kur ieškoti pagalbos. Tas paukštukas su nudegintu sparnu ir sulaužyta kojuke, įskrido į ligoninės ambulansą, Peoria, Ill.

Kregždutė tuojau buvo nuvežta į vietinį žvėryną, kur jai suteikta priežiūra ir globa.

Real Estate For Sale

Vic. 72nd and Oakley — By Owner 5½ Rm. Ranch type bungalow, 3 Bedrms. comp. finished basement, gas ht., s and s, garage. Landscaped.

WA 5-7627

Suknelė, Kurios Vertė Siekia $50,000

Rudeninių madų parodoje New Yorke, buvo demonstruojama kukli, vilnonė suknelė, kuri kainuoja ne daugiau ir ne mažiau kaip $50,000.

Mat, į ją yra įsiuvinėta daug įvairaus dydžio deimantų, o ypač apjuostėje arba diržėlyje.

Geras Patarimas

Londonas. — Apysakų rašytoja, anglikė Barbora Cartland, vienoje moterų sueigoje davė tokį patarimą poniutėms:

"Kuodažniausiai maitinkite savo vyrus vitaminiais, medum ir žodžiais: brangiausias, mano mylimas."

Įspėjimas Laiku

Du įsimylėję sėdi ant sofos ir patylomis šnekučiuojasi. Iš kito kambario atėjusi maža merginos sesutė ima pasakoti:

—Atsiprašau, Onute, bet mama liepė pasakyti, kad jau laikas abiems jums eiti gulti.

Ieškomi Asmenys

Antanas Walskis, 3259 Pierce Ave., gavo laišką iš Lietuvos Rokiškio ap., nuo buvusio chicagiečio Antano Garškos, kuris paieško šių asmenų: Petro Šmergelio, Jurgio Stungės, Kazės Kuosaitės. Visi gyvena Chicagoje.

Kastancija Jurgaitis, buv. Karalienė, siuntė 3 laiškus, visi grįžo atgal.

Žinantieji apie juos, malonėkite pranešti: A. Walskis, 3259 Pierce Ave., Chicago 51, Ill., tel. AL 2-0239. Pasakysiu daugiau apie tą laišką.

A. Walskis

★ FOR SALE ★

Beauty Shop Equipment

LIKE NEW

Private Party

3246 SO. UNION AVENUE

Telephone: VI 2-1348

Taip, Taupydami Pas Mus,

JŪS GALITE PASIRINKTI TAUPYMO RŪŠĮ KURI JUMS PATOGIAUSIA...TAI NEDELSDAMI ATVYKITE PAS MUS.

4½%

DIVIDENDAI PASIUNČIAMI KAS ¼ METŲ UŽ INVESTMENTUS

TAUPYMO SĄSKAITOS IKI $10.000 APDRAUSTOS F.S.L.I. ĮSTAIGOJE

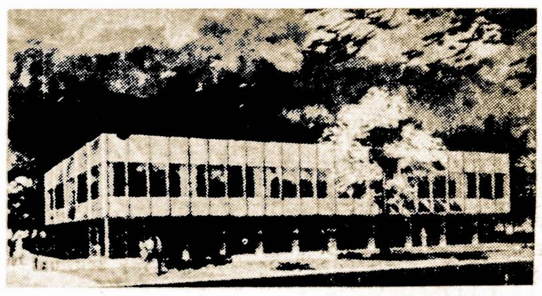

5½% PASKOLOS NAMAMS PIRKTI IKI 25 METŲ

NĖRA PABAUDŲ UŽ ATMOKĖJIMUS

ST. ANTHONY SAVINGS & Loan Association

1447 SOUTH 49th COURT CICERO 50, ILLINOIS

NEMOKAMAS PARKINIMAS

Chicago Phone: 242-4395; Suburban Phone: 656-6330

JUOZAS F. GRIBAUSKAS, Sekretoriuis

Dirbame Duris ir Langus

PAGAL UŽSAKYMŲ

Durys iš Lauko, 1¾ Colių Storio nuo $21 ir Aukščiau

Taipgi Turime Pagamintų Durų nuo $9.50 IR AUKŠČIAU

ZOLP MILLWORK

3554 So. Halsted Street YArds 7-2576

MOVING MOVING

PERKRAUSTYMAS IŠ ARTI IR TOLI

Ilgų metų patyrimas—Pigus sąžiningas patarnavimas. Nauji dideli sunkvežimiai — Patobulinti perkraustymui įrankiai kaip patys sunkvežimiai, taip ir jūsų perkraustomi baldai

YRA APDRAUSTI — INŠIURYTI

J. NAUJOKAITIS

2022 W. 69th Street Chicago 36, Illinois

Telefonas: WAlbrook 5-9209

STANKUS

Construction Company

Atliekame planavimo ir statybos darbus gyvenamųjų ir prekybos pastatų. Jūsų pasirinkimui turime virš 300 standartinių projektų.

Ofiso ir namų telefonas

PRospect 6-2013

2741 West 69 Street

Chicago 29, Illinois

ABALL ROOFING CO.

Įsteigta Prieš 48 Metus

Stogai - Kaminai - Rinos

Nutekamieji Vamzdžiai

Dedame naujas "copper-alloy" rinas. Jų nereikia dažyti; garantuotos visam laikui. Kaina ta pati kaip ir už galvanizuotas. Taip pat taisome senas rinas, išsmaliname ir dažome. Darbas garantuotas.

Visokius stogus taisom, atnaujiname arba naujai dengiame. Vartojam fiber-asphalt. Garantuota, kad vanduo nepereis.

Kaminai — Mūrinami, valomi ir taisomi. Taip pat įdedame vamzdžius į originalius kaminus: tinka gazo, alyvos ir anglies apšildymams. Sulaiko dregmė.

Dažom iš lauko ir cementuojame - Pilnai apsidraudę - Nemokami apskaičiavimai - Žemiausios kainos.

Atdara dieną ir naktį bei Sekmadieniais

Dirbame žiemos metu

LA 1-6047 arba RO 2-8778

LIETUVIAI GYDYTOJAI

Tel. ofiso: HF 4-1414
Rez.: RE 7-6867

DR. BR. GAIŽIŪNAS

GYDYTOJAS ir CHIRURGAS

2424 West 71-st Street

Valandos: 1—3 ir 6—8 v. popiet kasdien. Šeštadieniais 1-4 v.p.p.

Trečiadieniais uždaryta

DR. ANNA BALIŪNAS

Akių, Ausų, Nosies ir Gerklės Ligos — Pritaiko akinius

2358 West 63rd Street

(Kampas 63-čios gatvės ir Francisco Avenue)

Valandos: kasdien nuo 10 iki 12 v. iš ryto ir nuo 7 ligi 9 v. vak. Šeštad. nuo 10 ligi 1 val. Trečiadieniais uždaryta. Kitu laiku susitarus.

PRospect 8-3229

Rez.: WAlbrook 5-5076

Tel.: ofiso PR 8-1717
Res. REpublic 7-7868

DR. S. BIEŽIS

GYDYTOJAS ir CHIRURGAS

3148 West 63rd Street

Po pietų 1—3, vakarais 7—9 tiktai antradieniais ir penktadieniais. Treč. ir sekmadieniais ofisas uždarytas.

Rezid. 3241 West 66th Place

DR. VL. KAUPAS

GYDYTOJAS ir CHIRURGAS

VIDAUS LIGOS

736 WEST 35th STREET

(Bridgeport Medical Arts)

Val. vak. 6—8 šešt. 10—1 treč. susitarus

Ofiso tel. 247-0400

Rez. Tel. 737-1377

Dieną skambinti CA 5-5010

Dr. Antanas Rudokas

OPTOMETRISTAS

4455 So. California—YA 7-7381

Tikrina akis ir pritaiko akinius keičia stiklus ir rėmus

Valandos: 10 ryto iki 8 vak. (trečiad. uždaryta)

Šeštad. 10 ryto iki 3 p. p.

Teisėjo Nuosprendis

Teisme sprendžiama kriminalinė byla. Kaltinamojo advokatas pasakė jautrią ir karštą kalba, jog teisėjas paskelbė tokį nuosprendį:

— Pripažįstu, jog tu, Jurgaiti, esi nekaltas, tačiau įspėju, kad daugiau to nepakartotum!

DR. C. K. BOBELIS

Inkstų ir Šlapumo Takų CHIRURGIJA

Telef. 695-0533 Elgin

425 No. Liberty Street

Route 25, Elgin, Illinois

Valandos pagal susitarimą

DR. E. DECKYS

GYDYTOJAS ir CHIRURGAS

Specialiai Nervų Pakrikimai

4063 Archer Avenue

(Prie California Ave.)

Valandos pagal susitarimą

Ofiso Telefonas 247-1002

Namu Tel. PRospect 8-6960

Ofiso Tel.: CLiffside 4-2896

Resid. Tel.: WAlbrook 5-3099

DR. P. STRIMAITIS

GYDYTOJAS ir CHIRURGAS

Bendra ir Specialė Chirurgija

4644 South Ashland Avenue

VAL.: nuo 2 iki 4 val. ir 6 iki 8 v. vak. Šeštadieniais nuo 2 iki 5 val. Trečiadieniais uždaryta.

Telefonas GR 6-2823

Dr. A. Valis - Labokas

GYDYTOJAS ir CHIRURGAS

Specialybė: Akušerija ir Moterų Ligos

2524 West 69th Street

(69os ir Maplewood Av. kamp.)

VAL.: Kasdien 1-4 ir 6-8 vakare Šeštadieniais 1-4 val. p. p.

Tel. ofiso: VI 2-1581
Rez. PRospect 6-4250

DR. V. VILEIŠIS

GYDYTOJAS ir CHIRURGAS

802 WEST 31st STREET

Priėmimo valandos: kasdien 1-4 p. p. ir 6-8 val. vak. Šeštadieniais 1-4- p. p. Sekmadieniais uždaryta

Tel. ofiso HE 4-2123
Rez.: GI 8-6195

DR. V. P. TUMASONIS

CHIRURGAS

2454 West 71st Street

(71st ir So. Campbell Ave.)

Val.: pirm., antrad., ketv. ir penkt. nuo 2 iki 4 ir nuo 6 iki 8. Trečiad. ir Šeštad. uždaryta.

SVEIKATA...
BRANGUS TURTAS

Ar Greitas Darbas Veikia Į Širdį

Nežinant kaip lengvas ar sunkus jūsų darbas, tai tuomet negalima ryškiai ir pilnai atsakyti į jūsų klausimą.

Jeigu jūsų darbas yra lengvas, tuomet jisai tiesioginiai, gal turi menką įtekmę jūsų širdžiai. Bet netiesioginiai, nuolatinis greitas darbas, turi galimybę gerokai pakenkti širdžiai.

Skubus darbas, sakant 6-8 valandas į dieną, labai gali pakstinti nervų sistemą, įtempti nervus. Įtempimas nervų per trumpą laiką, susilpnina, pakeičia jų energiją ir laipsniškai veda prie pakrikimo — normalės nervų funkcijos. Tuomet gali išsivystyti nesavytvarka, k. a.: bereikalingas susijaudinimas, rūpestis ir nepagristas įsivaizdavimas apie sveikatos padėtį.

Įsigalėjus virš pažymėti padėčiai, širdis pradeda nenormaliai veikti, reaguodama į nervų sukrikimą. Kitu atveju, greitas ir sunkus darbas gali išvystyti širdies supūtimą, kuris yra pavojingas gyvybei.

Nuolatinis greitas darbas, taip, kaip greitas valgymas, visuomet, laikui bėgant, išvysto komplikacijas ir virškinimo sistemai.

Nežiūrint, kaip greitas ir brangus karas — automobilis, bet, jeigu jo važiuotojas jį visuomet varys virš jo narmalės jėgos, laikui bėgant, motoras pradės apgesti ir galutinai suges. Tas įvyksta ir su žmogum jeigu jisai nuolatiniai dirba greitai, virš normalės jėgos, išsivysto įvairios komplikacijos, k. a.: nervų širdies, virškinimo ir kit.

Patariama, kad sustotumite dirbti greitai, t. y., virš normalios jėgos.

Dr. Stasys Naikelis

Reikalinga Apsaugos ir Nuo Vasaros Karščių

Kiekvienas gyvas sutvėrimas, vaikščiojantis žemės paviršiuje, kenčia nuo vasarinės kaitros. Žmogus, vienok, turi tam tikrą "atšaldymo" sistemą, prakaito pavidale.

Prakaitas, prasiveržiamas į paviršių, garuoja ir tuo būdu šiek tiek atvėsina odą.

Bet gyvuliai: kiaulė, avis, karvė, kurios apdengtos kieta oda, neturi tokios atšaldymo sistemos ir pusėtinai vargsta.

Rūpestingi ūkininkai palieka ganyklose daugiau medžių arba miškelių, kad gyvuliai galėtų atsikvėpti paunksnėję, pavėsyje.

Kiaulėms gi, parūpina kilnojamos maudynės dažniausiai prie medžių, kur kiaulės atsikvepia nuo kaitros.

Vaikų Auklėjimas

Viena moteriškė pasakoja kitai:

— Žinai, aš stengiuosi tinkamai išauklėti savo vaikus. Kai tik susibaru su savo vyru, tai tuojau išsiunčiu juos laukan.

— Tai dėl to jie veik visą laiką ir slankioja gavtėmis.

CHICAGOS ŽINIOS

Vincė Šliažienė Taria Padėkos Žodį Šiems Miami, Fla. Tautiečiams

Apleidžiant Miami, Fla. ir grįžtant į Chicagą, teko su giliu apgailėstavimu skirtis su daugeliu vietinių tautiečių, tarpe kurių praleidžiau ilgesnį laiką.

Man išvykstant, p-nai Tamas ir Margie Aleksynai, o taip pat p-nia Julė Šimkienė su savo sesere surengė man išleistuves, kuriose dalyvavo Jonas ir Antanina Bubinai, Povilas Balchunas, Pijus Aleksynas, p-nia Veronika, p-nia Kemontienė, Antanas Adomaitis su žmona, p-nia Viola Vasky, Kazys Daulenskis su žmona ir kiti.

Jiems visiems aš esu giliai dėkinga už parodytą draugingumą ir gerus linkėjimus.

Vincė Šlažienė
9123 S. Aberdeen St.
Chicago 20, Ill.

Iškilmingos Laidotuvės Povilo Vilko

Brighton parko lietuvių kolonija ir Chicagos lietuviai liūdi, kurie turėjo progos pažinti ir draugauti su linksmo būdo, maloniu ir draugišku tautiečiu Povilu Vilku.

Jis visai netikėtai, būdamas savo gražioj rezidencijoj, pajuto skaudų širdies spaudimą, pranešė savo žmonai, kuri pati ir kiti atėjo į pagalbą. Bet niekas negalėjo ir liepos 9 d. 4 val. ryto, staiga jo gyvybė užgeso.

Noriu čia priminti, kad lygiai prieš vienus metus ir Povilo brolis Antanas Vilkas tokiu pat širdies smūgiu mirė.

Povilas jautėsi ir atrodė gerai. Gal ir nepamanė, kad už vienų metų ir jam prisieis greta brolio amžinai atsigulti.

Velionis Povilas buvo gimęs ir augęs Lietuvoje, Panevėžio aps. Amerikoje išgyveno 52 metus. Priklausė įvairiose lietuvių organizacijose, klubuose ir rėmėjas visų lietuviškų reikalų bei spaudos.

Paliko liūdinčią žmoną Bernice, sūnų Raymond ir daug artimų giminių — čia ir Lietuvoje.

Kūnas buvo pašarvotas J. F. Eudeiko koplyčioje, apgaubtas eilės vainikų. Liepos 8 d. nulydėtas į St. Agnes bažnyčią ir po pamaldų į šv. Kazimiero kapines. Kaip šermenyse, taip ir laidotuvėse dalyvavo daug žmonių.

Po laidotuvių visi buvo pakviesti pietų.

Velionies likusiai šeimai reiškiu gilią užuojautą.

— J. K.

Gražiai Palaidotas Jonas Gurzdys

Brighton parko lietuviai liūdi, netekę gero lietuvio, pavyzdingo šeimos nario ir draugiško kaimyno Jono Gurzdo, gyv. 3944 So. Rockwell St. Jis mirė liepos 4 d., gavęs širdies priepuolį.

Paliko liūdinčią žmoną Margaritą, dukterį ir žentą Manelius, du anūkus ir daug giminių — čia ir Lietuvoje, kame jis buvo gimęs ir augęs — Kaimelio km. Šakių aps. Amerikoje išgyveno 57 metus. Brighton parko kolonijoj buvo vienas iš pirmųjų lietuvių. Tada, dar gatvės, šaligatviai buvo negristi.

Pasistatė namelį, o vėliau ir daugiau. Kurį laiką vertėsi batų taisymu. Įsigijo gerą vardą, kaip specialistas.

Buvo veiklus, rėmė lietuvišką spaudą.

Jo kūnas buvo pašarvotas Petro Bieliūno koplyčioje ir liepos 8 d. palaidotas Lietuvių Tautinėse kapinėse. Laidotuvėse ir šermenyse dalyvavo daug žmonių.

Po laidotuvių visi buvo pakviesti pietų.

Reiškiu gilią užuojautą žmonai, dukrai ir kitiems.

— J. K.

Skirtumas tarp "minkštò" ir "kieto" vandens yra toks, kad "kietame" vandenyje yra daugiau mineralų.

Parduodamas Namas St. Petersburg, Fla.

Geros išvaizdos, 4 butų po 5 kambarius, namas parduodamas už teisingą pasiūlymą arba mainomas į kitokią nuosavybę. Visi kambariai apstatyti baldais. Metinės įplaukos virš 4,000.

Namas yra gražioje ir patogioje vietoje: 4110 El Prado Blvd., Tampa 9, Fla. Smulkesnių informacijų kreipkitės į savininką K. Suromskį, 801 Beach Dr. N. E., St. Petersburg, Florida, telefonas 898-8195.

BUISINESS OPPORTUNITY

Beauty Salon—Air Conditioned, centrally located in Highland Park. Fully equipped and ready for business. All that is needed to open and operate shop is the personnel. Terms for purchase available. Phone **WI 5-0044** days or **WI 5-1072** or **PA 4-1466** eves. for appt. to see shop.

NEED AT ONCE
O. B. SUPERVISOR

450 bed, fully approved, general hospital with O. B. residency program has vacansy for O. B. Supervisor, B. S. degree preferred, post graduate course in O. B. acceptable. Minimum of 2 years experience. Salary open.

Write complete resume to:
Director Or Nurses
HAMOT HOSPITAL
Erie, Penn.

Business Opportunity

BAKERY — Est. 40 yrs. in small town. Wonderful business. Selling due to illness. Plenty of room for expansion. For inf. call 423-5301 or write Decatur Bakery, 107 Phelps St. Decatur, Mich.

NURSERY, Trading Post, 2 Modern Homes and 18½ acres on pusy U. S. Highway 151. Ideal location for any business like motel, or Sub-Divide. Owner leaving state. Art. Hemp, Columbus, Wisconsin

Sunkus Apskaitliavimas

Teisėjas, apklausinėdamas jauną moteriškę, klausia:

—Kiek tamsta turi metų?

—26 metus ir šiek tiek mėnesių.

—O kiek galėtų būti tų mėnesių?

—Liudytoja skaito, skaito ir pagaliau atsako:

—Tiksliai kalbant, 144 mėnesiai.

PINE GROVE RESORT

Make the beautiful Pine Grove Resort your vacation headquarters. Relaxing and invigorating activities of nature's air-conditioned wonderland are nearby for your enjoyment. Treat yourself and your family to a refresher that you will fondly remember. Complete modern lodge rooms and guest cottages on Modified American plan. Special emphasis on good home cooked food and cleanliness. AAA Aproved. For your "Passport to Pleasure" write:

LLOYD OLSON
Ephraim, Wisconsin
Write for Beautiful Brochure
or call Sister Bay 3151

Business Opportunity

Beauty Salon in Aurora. Good going business. Established 8 years. Owner leaving State. Will sacrifice. For appt. call

TWinoaks 7-2788

Real Estate For Sale

MARINA on the Mississippi River — 900 ft. frontage 100 X 400 ft. harbor, Phillips 66 gas dock, new buildings, bar and food, off sale liquor, bait shop. Lots of room for expansion.

SERRES MARINA
Brownsville, Minnesota
Telephone: 482-9590

Household Help

Experienced Couple for Modern, New Highland Park home. Must be fully experienced and have recent ref. Family of 3 adults. Liberal salary.
Phone 432-5071, daily 10-4

Real Estate for Sale

Chicago Heights — Olympia Highlands. 3 Bedrm. face brick ranch. Full basement, 1½ car gar. screened patio, fully landscpd. Many extras. Appliances incl. By owner. SK 6-2453.

FOG LAKE - By Owner Lake front. All-yr.-round-home. 2 bdrms. Gas ht. 80 ft. steel pier and many extras. 6 blks. from town. $16,000 full price
7 N. Maple Ave. JU 7-7416

McLARNEY MANOR
Mary Catherine Rose, Adm.
Licensed by the
Missouri Division of Health
Private & Semi-Private Rooms with — Bath Enclosed Recreation Area — Fire Resisant

AROUND THE CLOCK
NURSING CARE
Personal Physician visits welcome
Tel. CLearwater 8-4402
116 East Pratt
Brookfield, Missouri

MILLER'S
SHELTERED
CARE HOME
Male Patients Only
Balanced Meals
Fireproof
Practical Licensed
Nurse on Duty
24 Hours
Licensed by State of Illinois
PERSONAL PHYSICIAN
WELCOME
LI 2-2744
24 S. Line DuQuoin, Illinois

NORWEGIAN — AMERICAN HOSPITAL
OF CHICAGO, ILLINOIS

Revised salary program for qualified nurses (must be eligible for Illinois registration).

STAFF NURSES — $431

$47 monthly differential for evenings and nights. No shift rotation. Hours adjusted to suit individual educational program. Regular 6 months, 12 month, 24 month and 36 month salary reviewreview. Paid legal holidays, 2 weeks' vacation, 2 weeks' review. Paid legal holidays, 2 weeks' vacation, 2 weeks' sick leave. Openings on all shifts. Positions for new graduates. Also

LICENSED PRACTICAL NURSES

$303 to $324 plus $22 extra for night shifts. Increments based on merit. Wire, write, or apply to:
PERSONNEL DIRECTOR
NORWEGIAN - AMERICAN HOSPITAL
1044 No. Francisco Avenue Chicago 22, Illinois
BRunswick 8-8810, Ext. 310

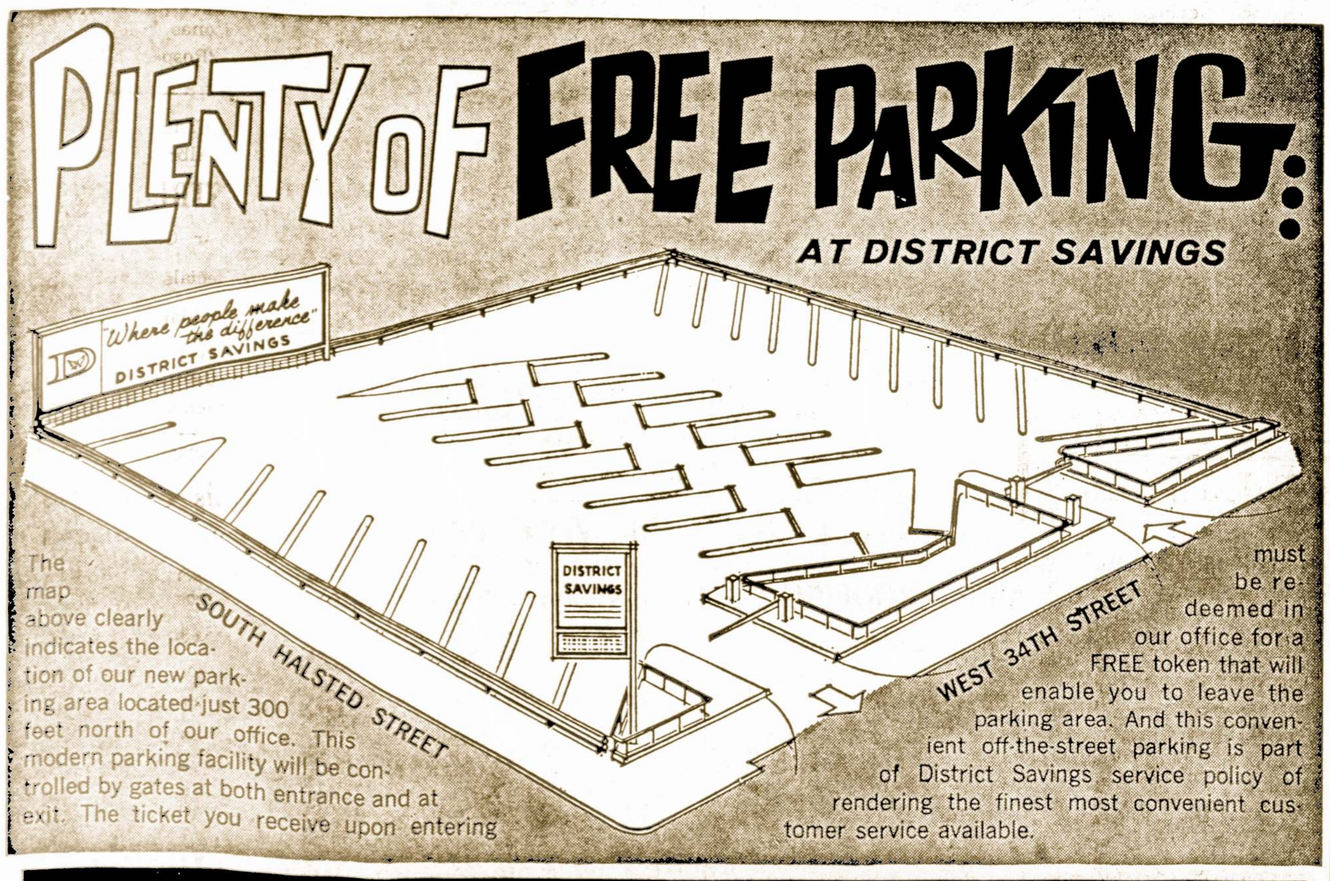

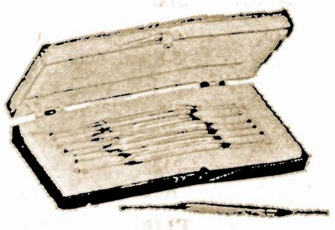

VELTUI TAUPYTOJAMS

10 buteliukų skirtingų "kvepalų" — visi garsių firmų, supakuoti šioje plastikos dėžutėje — bus duodami už betkokį sutaupų padėjimą laikotarpyje nuo birželio 17-os iki liepos 17-os.

DISTRICT SAVINGS PASTATO PRAPLĖTIMAS PRASIDĖS LIEPOS MĖNESĮ.

Liepos mėnesį District Savings pradės didelę praplėtimo programą, kuri daugiau kaip padvigubins turimas patalpas. Bus įrengti du patarnavimui "walk-up" langeliai, didelė visuomeniniams reikalams patalpa ir privatūs kambariai paskolų sutarčių sudarymui.

Tuo pat metu District Savings dirbs kaip visuomet. Atvykite ir atidarykite savo taupymo sąskaitas, kad jas jau turėtumete kai mes kelsimės į praplėstas patalpas.

DISTRICT SAVINGS
3430 SOUTH HALSTED • CHICAGO 8, ILLINOIS
OFFICE HOURS:
Monday, Tuesday, 9-4; Thursday, 9-8; Friday, 9-6; Saturday, 9-1; Wednesday closed.
INSURED
4½% ON INVESTMENT SAVINGS

Your Help Is Needed

DIRECT FROM THE PHILIPPINES

FREE !!

Every Catholic should have a "Native Filipino Hut" Bank — 4½"x4½", metal, silver finish.

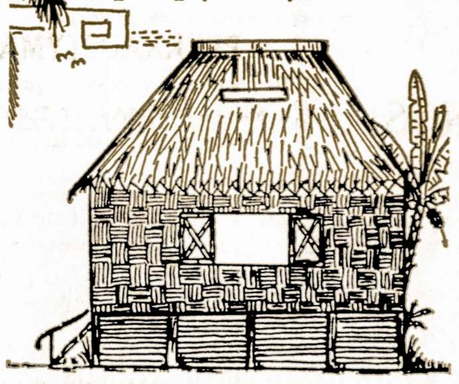

* To care for 350,000 souls in our mission field
* To build and maintain a Seminary for native vocations
* To open schools
* To open clinics
* You will be fulfilling the spiritual and corporal works of mercy.

MAIL TO LA SALETTE MISSION
SOUTHBRIDGE, MASS.
OR
P.O. BOX 2893 MANILA, P.I.

☐ Enclosed is my offering to help your work in the Philippine Missions.
☐ Please send me a free Mission Bank.
Name _____
Address _____
City _____
Zone _____ State _____

Per Šerengą

RAŠO PUSTAPĖDIS

Jau daug metų praėjo, kai komunistai pasitraukė iš SLA organizacijos ir sutvėrė savą. Niekas nenukentėtų, kad jie pasitraukti ir iš Tautinių Kapinių ir susitvertų savas.

o-O-o

Kuomet žmogų nuveža į ligoninę, tai dažnai pasako: Reikia daryti operaciją. O kai nuneši laikrodį pas laikrodininką, tai sako: Reikia išvalyti. Ir štai koks atsitikimas.

Išvalė žmogui laikrodį ir po kelių savaičių pradėjo šluobuoti. Kai laikrodininkui priminė, kad išvalė, tai jis paraudo. Pasirodo, kad paėmė šešis dolerius o nevalė. Tai būna dažnai nereikalingų operacijų.

o-O-o

Kuomet dar nebuvo televizijų, tai moteris lėkštes plaudavo, o vyras šluostydavo. Dabar vyras plauna ir šluosto, o moteris žiūri televizijos. Mat modernizuotame amžiuje viskas keičiasi.

o-O-o

Kai kurie sako: Ne taip lengva rasti baltą dobilėlį su keturiais lapukais. Aš Floridoje radau apie septynis tokius dobilėlius. Tai vadinasi ne taip sunku surasti. Bet aš vieną radau su penkiais lapukais. Tai jau čia buvo naujiena. Nes dar nebuvau matęs dobiliuką su penkiais lapukais.

o-O-o

Palyginti kas buvo prieš 40 metų, tai dabar tikrai stebėtinai pagerinta, kaip televizijos, radijo, automobiliai ir kitos visokios mašinos. O alus daug prastesnis, negu buvo prieš prohibiciją. Bet kam reikia alų geresnį daryti, vistiek ir prastą gerai geria!

o-O-o

Anglijos apsaugos ministeris gerai saugojo valstybę, kad neturėjo progos nei pats save apsisaugoti. Jis įsipynė į sijoną ir neteko darbo. Tai mat kokių pasaulyje yra valdininkų.

o-O-o

Komunistai krokodiliaus ašaromis verkia, kad Dėdė Samas taso po teismas Jim Hoffą. Taigi, darbininkams yra proga pagalvoti, kokius žmones komunistai remia. Darbininkų pinigai sudėti į pensijų fondą, o unijos bosai tuos pinigus kemša į savo kišenių. Tik jūs tylėkite, jie kovoja prieš kapitalistus!

Nikotina, kuri yra tabake, sudaro labai stiprius nuodus. 8 nikotino lašai gryname stovyje gali užmušti arklį į vieną minutę.

Chic. Lithuanian Women's Club

BIRTHDAY GREETINGS

Belated Birthday greetings to our most popular Mrs. Helen Phillips. She is the wife of Anthony Phillips, proprietor of the cleaning establishment and long time committeeman of Nativity Church.

GALA CELEBRATION

Milo Krajicek celebrated his birthday on Sunday, June 30th. It was certainly a most gala occasion and one he'll never forget.

His good friends Val and Joseph Stanaitis (He's a past commander of Don Varnas and she a past president of the Auxiliary) took him and his wife Gene out to the Ken Tiki Restaurant in the Sheraton Hotel for a most exotic and elegant dinner.

GUESTS FROM FLORIDA

Helen and John Verbela of Dania, Florida who have been visiting Chicago the past six weeks celebrated their ninth wedding anniversary on June 27th.

They were guests of honor in the lovely home of Mr. and Mrs. Liulevich at a luncheon that afternoon.

Among the guests were Helen Verbela's sister, Mrs. Victoria Kutchins and her husband Mr. Longin Kutchins.

That same evening, a surprise dinner party was given for them in the home of Ahnel and Edward Pocius. After a champagne toast and a delicious dinner they were able to reminisce with their friends. Guests included: Mrs. Paurazas and her daughter Cele; Mrs. Paukstis, Albina and John Martinkus, Gene and Milo Krajicek.

COMING EVENT

Mrs. Helen Woidat, 3320 So. Emerald Ave., will celebrate her birthday on July 16th. She is the wife of Frank Woidat, retired wholesale meat dealer.

They are the proud parents of two sons: Richard, (whose wife's name is Ruth); and Frank Jr., (whose wife's name is Marilyn), and proud grandparents of three.

Mrs. Woidat is also very active in the Chicago Lithuanian Women's Club.

A SURPRISE PARTY

Mrs. Bernice Ambrose was exceptionally happy on her birthday, June 27th, because of recetiving many greetings from her numerous friends. She was also very delighted with the surprise party given her at her home on that Saturday.

Guests included: Anna Butkus, John and Helen Verbela of Dania, Florida; Anthony and Helen Phillips; her brother, Bruno Vileikis and his wife, Ann; Mrs. Sophie Kella; her daughter Bernice and husband, Florian Dodge; daughter Gene and husband, Milo Krajicek.

A birthday cake with glowing candles accompanied by a merry singing of "Happy Birthday" was brought in by the grandchildren — Ernest Ronald, Gary, Bernice (Cee Cee), Carol Jean, Kenneth, Milo, Kent, Curt, and Robert.

Jurbarko Miestas Dažnai Minimas Lietuvos Istorijoj

Prieš antrąjį pasaulinį karą, Jurbarkas turėjo apie 7.000 gyventojų. Tai buvo gyvas ir gražus miestas, prisišliejęs prie Nemuno upės.

Jis turi ir savo upę bei upelį, tai Mituvą ir Imsrę, kurie plaukia per miesto parką ir miestą. Nemažai jurbarkiečių yra atvykę į Ameriką ir čia plačiai dalyvauja lietuviškam veikime. Tai veikėjas veteranas Juozas Bačiūnas, miręs muz. Pocius, dabar pagarsėjusio tautinio muzikinio ansamblio vadovas muz. Stepas Sodeika, dramos aktorės: P. Milerienė, Ona Petravičiūtė ir eilė kitų. Tai šie Chicagoje įsikūrę.

Jurbarkas yra buvusi paskutinė kryžiuočių ordino pilis, istoriniuose užrašuose vadinama Georgenburg arba Jurgensburg.

Ji statyta 14-me šimtmetyje. Kęstutis pašalinęs iš Vilniaus Jogailą ir pasiskelbęs didžiuoju Lietuvos kunigaikščiu, užpuolė Jurbarką, bet jo nepaėmė ir 1382 metais tą puolimą pakartojo Vytautas.

Jurbarkas buvo paimtas, bet iš jo pasiliko tik pelenai.

Didžiuose miškuose, aplink Jurbarką, įvykdavo medžioklės, kuriose dalyvaudavo ir atvykę iš užsienio svečiai.

16-me šimtmetyje Jurbarkas virto Lenkijos ir Lietuvos karalių nuosavybe. Jį paėmė savo žinion karalienė Bona, Zigmanto Augusto motina.

Čia buvo įsteigtas didelis dvaras ir eilė kaimų. Didysis miškas, kuris pirmiau priklausė Grigorijui Valavičiui, perėjo karalienės Bonos žinion. Nepriklausomybės laikais buvusieji miškai nuo Jurbarko į vakarus, yra liekana senųjų girių. Bet žiaurusis okupantas ir tuos likučius pribaigė — iškirto.

Jurbarkas greit atsipeikėjo ir 1611 metais gavo Magdenburgo arba laisvo miesto teises. Jo gyventojams nereikėjo eiti į baudžiavą, jie tik mokėjo karaliui taksus.

Kiek vėliau, Jurbarkas buvo atiduotas kunigaikščiams Radvilams.

Kai rusai užgrobė Lietuvą, tai Jurbarkas buvo atiduotas kunigaikščiai Vasilčikovui. Panaikinus baudžiavą, jam pasiliko tiktai dvaras, o miestas tvarkėsi savystoviai.

Apie Jurbarką yra nemažai piliakalnių, kurie buvo pastatyti sulaikymui kryžiuočių nuo žygiavimo toliau į Lietuvą.

ŠEIMININKĖMS PATARIMAI

Kaip Iškepti Skanų Pyragaitį Kavai

Tam tikslui yra reikalinga štai kas:

1 ¼ puoduko miltų,
1 šaukštukas kepimo miltelių (baking powder),
¼ šaukštuko druskos,
¼ šaukštuko muškato žiedų (mace).
2 šaukštų sviesto,
Du trečdaliu puoduko cukraus,
½ puoduko pieno,
½ šaukštuko sutarkuotos lemono žievės,
2 kiaušinių,

Į persijotus miltus pridėkite "baking powder", druskos, muškato žiedų (mace) ir persijokite tris kartus. Atskirai sumuškite du kiaušinius, įpilkite cukraus ir plakite tol, kol masė neįgys lemono spalvos.

Užvirinti pieną ir sudėti į jį išplaktą masę su kiaušiniais; greitai maišyti pilant miltus ir sutarkuotą lemono žievę. Vėl viską gerai išplakti, o paskiau supilti į sviestu išteptą formą. Kepti vidutinio karščio (350 F) krosnyje 30 minučių ar ilgiau.

Supilimą kiaušinius į karštą pieną, reikia atlikti greitai, visą laiką maišant, kad nesusiformuotų atskirų gabaliukų.

Liga Buvo Palietus Eilę Mūsų Veikėjų Mass. Valstijoje

Pereitą žiemą ligos prislėgė du mūsų Sandaros įkūrėjus veteranus, lietuvius patriotus, tai Kostą Yurgeliūną — Brockton, Mass., ir Jurgį Dragašių — West Roxbury, Mass. Abu pergyveno sunkias operacijas ir išbūti ilgą laiką ligoninėje.

K. Yurgeliūnas jau tiek susveiko, kad lankosi ir į gegužines, o J. Dragašius — dar tebesigydosi namuose.

Mūsų nenuilstanti veikėja Jadvyga Tumavičienė irgi buvo paguldyta į ligoninę, bet ji ilgai nebuvo. Sakosi, kad nėra laiko sirgti.

Birželio 17 d. Karo veteranų ligoninėje padaryta operacija Sandaros vicepirm. Aleksandrui Chaibuti. Operacija buvo sekminga ir susveikęs kad lankosi į susirinkimus bei parengimus.

Birželio 24 d. Carney ligoninėj padaryta sunki operacija Sandaros Moterų klubo sekretorei Marcelei Wadell. Teko pastebėti, kad jos vyras Andrius labai susirūpinęs.

Aš linkiu p-niai Marcelei greitai susveikti, sustiprėti ir grįžti į visuomeninę veiklą, o Andriui patarčiau nusiraminti ir per daug nesirūpinti. Atmink visuomet, po didelių audrų pasirodo giedra!

Tai tiek apie ligonius, o apie sveikus parašusių kitą kartą.

— Juozas Lekys

Šeimininkėms Patarimai

Verdant uogienę — marmaledą ar konfitūrus iš vaisių, patepkite indo dugną su sviestu ir konfitūrai neprideks.

Aviacijos Pradžia

Pirmutinė "skraidanti mašina" buvo "užgirta" amerikiečių karo pajėgoms naudojimui 1909 m. rugpiūčio mėn. Ji galėjo skristi 41 mylią į valandą ir išsilaikyti ore vieną valandą.

Toji mašina buvo pagaminta brolių Wrightų.

Tigras Sudraskė 5 Žmones Indonezijoje

Jakata, Indonezija. — Žmogėda tigras sudraskė 5 žmones netoli Rytų Javos, Banjuwangi miesto.

Apie tą nelaimę pranešė Indonezijos žinių agentūra Antara.

Paslaptis niekad nevaikšto suknelėje.

Parduodamas Namas

BRIGHTON PARKE parduodamas 2 butų murinis, po 4½ kamb. 6 metų senumo. 2 auto. garazas ir daug kitų įrengimų.
Tel. 254-8382

"Težydi Vėliai Lietuva"

Ar Jau Turite Plokštelę

Išleista Lietuvių Vyčių choro, savo organizacijos auksiniam jubiliejui prisiminti.

Išgirsite gražių liaudies dainų ir dabartinių kompozitorių sukurtų for example:

Vežė mane iš namų,
Vištos,
Eisim girion.

Plokšteles galite įsigyti šiose krautuvėse: Terra Imports, 3237 W. 63 St., Balys Radio and TV — 2646 W. 71 St., Weiss TV — 4057 S. Archer Ave., J-G Television — 2512 W. 47 St., J. Karvelis — 2715 W. 71 St., Daina TV — 3321 So. Halsted St. ir Loretta Kassel — 4039 S. Rockwell St. Plokštelės kaina — 4 dol.

Išnuomuoja Kambarį

Lietuviškoje apylinkėje — Bridgeporte, 3347 So. Lituanica Ave., išnuomuojamas geras kambarys su baldais. Galite vartoti virtuvę ir svečių kambarį. Nuoma nebrangi.

Kreipkitės aukščiau paminėta adresu į K. Dučmonienę.

IŠ TOLI IR IŠ ARTI PIGIAI

PERKRAUSTAU

(MOVING)

Baldus ir Įvairius Daiktus
Perkraustymas saugus, greitas ir tvarkingas.

VISKAS APDRAUSTA

Antanas Vilimas

3415 So. Lituanica Avenue
CHICAGO, ILLINOIS
Tel. FRontier 6-1882

GUŽAUSKŲ

Beverly Hills Gėlinyčia

Gražiausios gėlės del vestuvių, bankietų, laidotuvėms ir del kitų visokių papuošimų

2443 WEST 63rd STREET
Tel. PRospect 8-0833-80834

Antanas ir Aldona Gužauskai Sav.

CHICAGOS ŠVARIAUSIAS IR MODERNIŠKIAUSIAS DARŽAS —

BUČO DARŽAS

WILLOW WEST INN AND PICNIC GROVE

Atdaras Kiekvieną Dieną
Per Ištisus Metus

83rd and Willow Springs Rd.
WILLOW SPRINGS, ILL.

JOHN F. EUDEIKIS

LAIDOTUVIŲ DIREKTORIUS

Seniausioji ir Didžiausioji Laidojimo Įstaiga

TRYS MODERNIŠKOS KOPLYČIOS

4605-07 South Hermitage Avenue
Tel. YA 7-1741-2

4330-34 South California Avenue
Telefonas LA 3-0440 ir LA 3-9852

Laidotuvių Direktoriai

MAŽEIKA & EVANS

6845 SO. WESTERN AVE.

TRYS MODERNIŠKOS AIR-CONDITIONED KOPLYČIOS

MAŠINOMS VIETA

REpublic 7-8600 REpublic 7-8601

ANTANAS M. PHILLIPS

LAIDOTUVIŲ DIREKTORIUS

3307 SO. LITUANICA AVE. — CHICAGO 8, ILL.
Telephone: YArds 7-3401

AMBULANCE PATARNAVIMAS YRA TEIKIAMAS

PETKUS

Laidotuvių Direktoriai
TĖVAS ir SŪNUS

MARQUETTE FUNERAL HOME

2533 West 71st Street
Telef.: GRovehill 6-2345 - 6
1410 So. 50th Avenue, Cicero
Telef.: TOwnhall 3-2108 - 9

TRYS MODERNIŠKOS KOPLYČIOS
Aikštė automobiliams statyti

Jurgis J. Rudmin

LAIDOTUVIŲ DIREKTORIUS

3319 So. Lituanica Ave.

Telefonai:
YArds 7-1138 — YArds 7-1139

Patarnavimas Visose Miesto Dalyse

Povilas J. Ridikas

LAIDOTUVIŲ DIREKTORIUS

3354 SO. HALSTED STREET
Telephone YArds 7-1911

AMBULANSU PATARNAVIMAS DIENĄ IR NAKTĮ
REIKALE SAUKITE MUS

MOKAME

4½%

Metinį Dividendą Už Visas Taupymo Sąskaitas

Mutual Federal Bendrovės Rekordas . . .

* Įsteigta Chicagoje 1905 metais.
* Nuo 1905 metų pergyvenom karus, ekonomines depresijas, panikas ir krizes, tačiau visiems savo taupytojams išmokėjom kiekvieną sutaupytą dolerį.
* Jūsų pinigus galima perkelti iš kitur, jei atnešite savo banko knygutę.
* Pinigų taupymui nereikia važinėti, juos galite atsiųsti paštu, nes mes apmokame visas pašto persiuntimo išlaidas.

FEDERAL SAVINGS AND LOAN INSURANCE CORPORATION — SAFETY OF YOUR SAVINGS — INSURED UP TO $10,000

MUTUAL Federal SAVINGS
and Loan Association
Chartered and Supervised by the United States Government
2202 W. CERMAK ROAD • CHICAGO 8, ILLINOIS
Phone: VIrginia 7-7747 John J. Kazanauskas, Pres.

ĮSTAIGOS VALANDOS: Pirmadieniais, antradieniais ir penktadieniais nuo 9 val. iki 4 val. Ketvirtadieniais nuo 9 val. iki 8 val., šeštadieniais nuo 9 iki 1 val. Treciadieniais uždaryta visą dieną.

AUTOMOBILIAMS VIETA GRETA MŪSŲ ĮSTAIGOS

KĄ PATYRĖ REPORTERIS LIETUVIŠKOJ CHICAGOJ

Išvažiuoja Ilgon Kelionėn Po JAV Ir Kanadą

Jonas Balskus ir Albertas Gasparaitis, liepos 14 d. išvyksta į tolimą kelionę apie Ameriką, kuri turės užtrukti apie trejetą savaičių.

Važiuojant naujuoju Kanados keliu, jie ketina pasiekti Amerikos šiaurinį nationalinį parką su ten esančiu gleceriu.

Iš ten pasuks į Pacifiko pakrantes ir vyks tomis pakrantėmis į Pietus.

Jaunutis, Bet Spėjęs Atsižymėti Pianistas

RAYMOND WERTELKA

Surengtame Chicago Tribune piano kontesto, Raymond Wertelka, 12 metų, laimėjo pirmą vietą B klasėje. Tai jau treti metai iš eilės kaip jis laimi auksinį medalių. Mokintis skambinti pianu, jis pradėjo prieš penketą metų. Dabar jis lanko Aušros Vartų parapijinę mokyklą ir ateinantį rudenį bus aštuntam skyriuje.

Kazimieras ir Pranciška Wertelkai, 4558 So. Washtenaw Ave., džiaugiasi tokiais savo anūko atsižymėjimais, o taip pat patenkinti yra ir jo tėveliai — Raymond bei Teresė Wertelkai, kurie turi valgomų daiktų krautuvę 2053 West 23-rd Street.

Nelaimė Įvyko Ligoninėje

Stanley Augustas, 6840 South Artesian Ave., jau trys mėnesiai kaip randasi Lutheran Deacones ligoninėj, 1138 N. Leavitt St.

Nesijausdamas gerai jis išvyko ten patikrinti sveikatą bei surasti negalavimo priežastį. Bet nuvykus, sekančią dieną įvyko nelaimė, eidamas ligoninės "hallway" krito (paslydo) ir susilaužė dešinę pusę koją ir ranką. Jo sveikata, išimant iš "cast", gerėja ir gal neužilgo griš namo.

Atvykę iš Kalifornijos Aplankė Savo Tėvus Ir Draugus Chicagoje

Jonas ir Gracė Zubrickai atvyko iš Kalifornijos aplankyti savo tėvelius Zubrickus, gyvenančius Goodman apylinkėje, Wis.

Čia senieji Zubrickai įsikūrė prieš 50 metų. Nusipirko miško kelmynės ir mokėdami nuo 7 iki 14 dolerių už akerį. Iš tokios 140 akerių kelmynės pavertė puikia dirbama žeme. Zubrickai išaugino 3 sūnus ir 1 dukra. Visus išmokslino. Vienas sūnus Juozas profesoriauja N. Dakotos žemės ūkio akademijoje.

Kaliforniškiai besisvečiuodami Wisconsine, aplankė ir Chicagoje, dar neseniai į policijos kapitonus pakeltą brolį Charlį Zubricką, kuris dirba privačioje detektyvų žinyboje.

Ta pačia proga jie aplankė gimines ir pažįstamus.

Jiems išvykstant į Kaliforniją, Meilutė ir Leonardas Eringiai, pagerbdami savo pusbrolį ir brolienę, surengė šaunias vaišes, kuriose dalyvavo didelis būrys svečių.

Kostancija Gaskienė Atliko Gerą Darbą

Šiomis dienomis p-nia Kostancija Gaskienė, kuri buvo atvykusi iš Akron, Ohio, aplankyti savo draugę J. Rumbutienę, taipgi užsuko ir į Sandaros redakciją.

Ji atnaujino prenumeratą ir užrašė Sandarą sekantiems: savo draugams, Pranui ir Stelai Baldauskiams, Cuyahvga Folks, Onio, ir savo kūmai, p-niai Magdalenai Eggerd, Akron Ohio, kaipo dovaną jos gimtadieniui, liepos 22.

Išėjo į Pensiją

Zuzana Girdvainytė, išdirbusi 14 metų Hart Schaffner and Marx drabužių siuvykloje, nuo šių metų liepos 1 d. išėjo į pensiją. Jos bendradarbės, pagerbdamos, įteikė jai piniginę dovanėlę.

Z. Girdvainytė yra naujoji ateivė, kilusi iš Žemaitijos sostinės — Telšių. Dar caro laikais baigusi mokytojos mokslus ir Nepriklausomos Lietuvos laikais mokytojavusi pradinėse mokyklose ir gimnazijose.

Amerikoje dirbo fizinį sunkų darbą, kuriuo nesiskundė ir taupydama, nusipirko gražią rezidenciją, 2457 W. 46 St.

Linkime sekmės!

Jos Vestuvės Bus Rugpiūčio 4 d.

Priešvestuvinę shower dėl Sharon Martin surengė jos senelės — Julia Petraitis ir Mary Leppa, birželio 23 d. J. Petraitienės namuose, 7235 So. Sacramento Ave.

Jos prirengė puikių vaišių ir sukvietė apie 80 savo artimųjų, kurios sunešė gražių dovanų būsimai nuotakai.

Sharon vestuvės su Berney Malas įvyks rugpiūčio 4 d.

Padėkos Žodis Tėvynės Mylėtojų Draugijai

Nuoširdžiai dėkojame Tėvynės Mylėtojų Draugijai už išreikštus mums užuojautos žodžius ir taip pat už prisiųstas gėles laidojant mano mylimą žmoną Katrę Katkevičienę.

Jos seservs. dukterėčios ir kiti giminės sykiu su manim parešikia savo dėkingumą Tėvynės Mylėtojų Draugijai.

Vincas Katkevičius ir Giminės

Kenosha, Wis.

Klaidos Atitaisymas

Sandaros 27-tam numeryje, kuriame buvo aprašyta apie 3 bernadinus, antraštėje buvo padaryta nemaloni klaida. Joninių proga aplankė ne Juozą Kasputį, bet Joną Kasparą. Visų kaltininkų vardu aš labai atsiprašau savo gero bičiulio — Jono Kasparo.

J. Kasputis

SLA 6-to Apskrities Svarbus Susirinkimas

Ivyksta Šeštadienį, Liepos 13 Don Varnas Posto Salėje

Liepos 13 d., 7 val. vakare, SLA 6-ta apskritis šaukia labai svarbų susirinkimą, kuris įvyks Don Varno posto svetainėje, 6816 So. Western Ave.

Į šį susirinkimą kviečiama Chicagoje ir apylinkėse veikiančias SLA kuopų valdybas, SLA organizatorius ir taip pat SLA ateitimi suinteresuotus asmenis.

Šio susirinkimo vyriausias tikslas bus aptarti, išsiaiškinti ir stipriai įsijungti į dabar vykstantį Naujosios Aušros vajų, telkimui naujų narių. Chicaga šiame vajuje yra toli atsilikusi nuo kitų kolonijų.

Taigi, šiame susirinkime apsispręsime ir ieškosime būdų bei priemonių stipriai prie šio vajaus pasisekimo.

Į šį svarbų susirinkimą specialiai atvyks SLA prezidentas Povilas Dargis, kuris Naujosios Aušros vajaus reikalus tinkamai nušvies ir taip pat atsakys į klausimus, surištus su šiuomi vajumi.

Atsižvelgiant į nepaprastą šio susirinkimo svarbą, visų kviečiamųjų dalyvavimas, ne tik pageidautinas, bet ir privalomas.

Po susirinkimo draugiška kavutė.

Kviečia 6 Apskrities Valdyba

Mary Ann Malas, liepos 4 d. susilaukė sūnų.

Aušros Poškaitytės Vestuvės - Liepos 20 d.

Aušra Poškaitytė susituoks su Algirdu Sauliu, šeštadienį, liepos 20, Šv. Jurgio parapijos bažnyčioje, 11 val. ryte. Vedybinė puota rengiama Balio Pakšto salėje, 2803 West 38 St.

Aušra yra duktė p-nios Angelės Poškaitienės, 3339 South Wallace Street.

Aplankė, Šventėje Ir, Garsią Paramą

Šokių šventės proga praėjusį savaitgalį Chicago buvo susilaukusi gausių viešnių ir svečių iš įvairių ir tolimų miestų ir miestelių. Gausu jų buvo iš Clevelando, Detroito, New Yorko, Bostono ir kitų vietovių.

Viena iš tolimiausių viešnių buvo tai Paulina Giraitienė, atvykusi iš Long Beach, Cal. Ji Chicagoj nėra svetima. Čia ji yra gyvenusi, turi daug pažįstamų ir giminių. Yra lankiusi Valparaiso Universitetą ir šia proga atnaujino pažintis su senaisiais savo mokslo metų draugais.

Tarpe gausių viešnių ir svečių buvo tokių, kurie pirmu sykiu Chicagon buvo patekę. Kiti, kad ir yra buvę, bet rado daug ko naujo ir pasigerėtino. Visi pasigerėjo Chicagos lietuvių progresu įvairiose biznio ir profesijų šakose.

Sakė, kad to progreso dėka Chicagos lietuviai ir išdrįso ruošti tokį didingą parengimą — visos Amerikos ir Kanados lietuvių šokių šventę, kai čia tiek veikėjų, profesionalų, biznierių, uolių patriotų.

Parama, valgių ir likerių parduotuvė, Marquette Parko kolonijoj, šokių šventės proga susilaukė daugiausia lankytojų. Ja aplankė būrių būriai viešnių ir svečių.

Gėrėjosi nauju didingu, moderniškų pastatu, vidurio išplanavimu, prekių gausumu ir patarnautojų žvalumu, apsukrumu, mandagumu ir savo darbo žinojimu. Sveikino savininkus — Jurgį Janušaitį ir Jurgį Mažeiką.

Paaiškinimas

Pardavėjas: — Čia tamsta turi gryną vilną.

Pirkys: — Bet kodėl čia ant tikietuko pasakya, jog medvilnė.

Pardavėjas: — Tai ik tam, kad apgauti kandes.

IŠ CICERO, ILL.

Jie Sekmingai Vysto Tų Preparatų Gamybą

Jurgis Breivė su savo sūnu inžinieriu, įsigijęs nuosavą namą, 1437 So. 49 Ave. Kambariai kuklūs, gražūs ir ant lango iškaba — "Jib Laboratorija", preparatas plaukams, vyrams ir moterims.

Apie tai eina skelbiami mūsų laikraštyje. Ne nuo vieno teko girdėti, kad preparatas veikia tikrai gerai, teisingai, kaip yra skelbiama.

Kitų pasisekimais nėra reikalo aiškinti, geriausiai pačiam išbandyti asmeniškai, atsilankykite arba per paštą užsisakykite. P-nas Breivė mielai atsilieps. Teisingas gerų žmonių nusistatymas "savas pas savus", tad to ir laikykimės.

K. P. Deveikis

4½% current dividend — 5% on investment bonus

4½% dividendų mokam pagal visas taupymo sąskaitas. Už 4 metų investmento bonus mokame 4½% dividendų kas pusmetį ir dar išmokėsime po ½% už kiekvienus metus, 4 metams praėjus.

INDĖLIAI APDRAUSTI IKI $10,000

Brighton Savings and Loan Ass'n

4071 Archer Avenue, West of California Ave.

CHARLES ZĖKAS — Sekretorius

DARBO VALANDOS: Pirmadienį, antradienį, penktadienį ir šeštadienį nuo 9 val. ryto iki 4:30 po pietų. Ketvirtadienį nuo 9 ryto iki 8 val. vakaro. Trečiadieniais uždaryti visa dieną.

FREE TRIAL!!

Continuing personal guidance from long experienced investment adviser, registered with Securities and Exchange Commission since 1951.

REAR ADMIRAL ION PURSELL

(U. S. Navy—Retired)

Pursell's Investment Service

SOUTHERN HOTEL FRANKFORT, KENTUCKY

Dept. SA

Praleiskite Atostogas

GRAŽIAME WISCONSINE

VALUKŲ VASARVIETĖJE

Prie Didelio Žuvingo Ežero, Apsupto Miškais,

Kur Viskas Primena Lietuvos Gamtą.

Švarūs su Visais Patogumais Namukai; Nauji Laiveliai.

Drift-Wood Resort

Dėl Informacijų Rašykite:

Box 122

TOWNSEND, WISCONSIN

Rezervuokite Kambarius

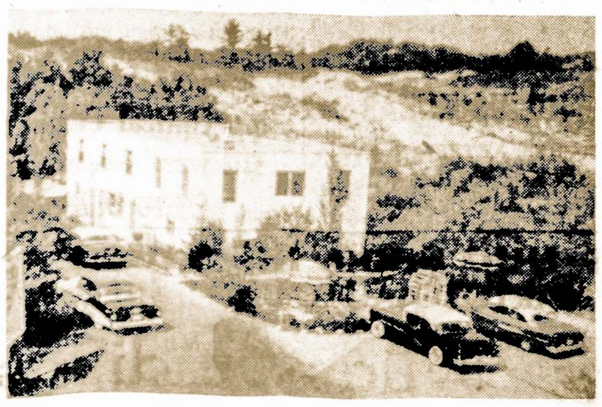

Kurie planuojate praleisti atostogas Beverly Shores, Ind., Lakeside Villoje, prašome tuojau siųsti užsakymus. Išnuomuojame kambarius ir namukus (cottages). Del platesnių informacijų rašykite:

LAKESIDE VILLA

BEVERLY SHORES, INDIANA

Telefonas: TRiangle 2-4963

TAUPYK

STIPRIAUSIOJE CHICAGOS TAUPYMO BENDROVĖJE

STANDARD FEDERAL SAVINGS AND LOAN ASSOCIATION

4192 Archer Avenue / Chicago 32, Illinois

VIrginia 7-1141

Turtas $84,000,000

Atsargos Fondas Virš $8,000,000

54 METŲ BĖGYJE BENDROVĖ VISUOMET IŠMOKĖJO TAUPMENAS PAGAL PAREIKALAVIMĄ

★ PASKOLOS NAMŲ REMONTAMS duodamos be jokių priedinių paskolos sudarymo išlaidų.

★ NAMŲ PASKOLOS duodamos lengvomis sąlygomis ir žemiausiais nuošimčiais.

JUUSTIN MACKIEWICH, Chairman

JUSTIN MACKIEWICH, Jr., President

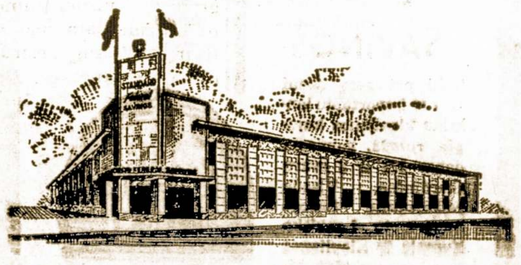

VALANDOS: pirmadieniais ir ketvirtadieniais nuo 9 val. ryte iki 8 val. vakare; Antradienį ir Penktadienį nuo 9 val. ryte iki 4 val. popiet; Šeštadieniais nuo 9 iki 12-tos. Trečiadieniais neatidarome.

Praktiška Mašina Bulvėms Tarkuoti

TINKA VALGYKLOMS IR PRIVATINIEMS NAMAMS

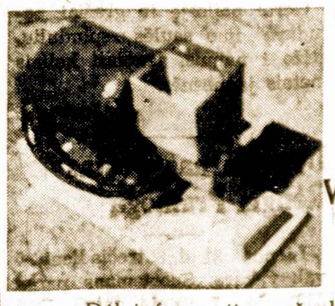

Gerai Atlieka Darbą, Lengva Operuoti, Nebrangiai Kainuoja.

Ši Mechaniška Tarka Yra Mano Paties Pagaminta.

VIKTORAS J. SCHULTZ

102 Spring Street

WILLOW SPRINGS, ILL.

Dėl informacijų, pašaukite TErminal 9-6823.

UNion 6-9206

Baltic Hotel

7643 HARDING AVENUE

MIAMI BEACH 41, FLORIDA

SOPHIE WELICKA

Kas Naujo Chicagoje

Mikas Vaidyla Atsigulė Į Billings Ligoninę

Pereitą antradienį Sandaros redak. Mikas Vaidyla išvyko į Billings universiteto ligoninę, ištirti sveikatą. Tikimės po dienų grįš.

Šis Sandaros numeris viena diena suvėlavo.

P-nai L. Kutchins Mini Auksinę Vedybų Sukaktį

Liepos 18 d. žinomi mūsų tautiečiai ir žymūs biznieriai, Lioginas ir Viktorija Kutchins, Beverly Hills, mini savo vedybinio gyvenimo sukaktį. Jie išaugino su sūnus: Lorens ir Edmund.

Bet šią gražią ir garbingą sukaktį numato minėti kiek vėliau. Galvoja liepos 15 d. išvažiuoti tolimai kelionei po Europą. Linkime sekmės!

Gavo Mokslo Laipsnį Dainavimo Srityje

ALDONA NUGARUS

Sekmadienį, birželio 16 d. p-nia Aldona Nugarus, po sunkaus darbo ir pastangų, gavo Chicagos konservatorijoj Masters Degree balso studijoje.

Šiuo svarbiu įvykiu džiaugiasi jos vyras Antanas, trys jų sūnūs: Jonas, Robertas ir Povilas ir taip pat, visi giminės, draugai ir pažįstami.

Šia iškilminga proga visi artimieji buvo sukviesti į Šarkos restoraną vaišių. Po skanių pietų, visi nuvažiavo į Orchestra Hall salę, kur specialiai konservatorijos mokiniams simfonijos orkestras išpildė programą. Diplomai buvo įteikti prieš programą.

P-nia Aldona pasižymi didele veikla, kaip solistė, dalyvaudama lietuviškuose parengimuose ir Oak Parke presbiterijonų bažnyčioje, kaip vargonininkė.

Taip pat ji daug metų dalyvavo Pirmyn chore.

Antano tėveliai gyvena Brighton parke, o Aldonos — ponia J. Rakauskas prieš penkis metus persikėlė į Burbank, Californiją.

ALBINA DAILIDONIENĖ PATEKO Į LIGONINĘ

Žinomą veikėją. Apšvietos draugijos narę, Albiną Dailidonienę, 3302 So. Morgan Street, ištiko širdies priepuolis. Paguldyta Cook County ligoninėje, kambarys 18, lova 5.

Narės bei artimieji ir pažįstami linki jai greit susveikti.

Išsiuntė Tarnybos Reikalais

Arnoldas Petkus, Jono ir Katrės Petkų sūnus, 1745 E. 83 St., kuriam laikui išsiųstas, kaip inžinierius į Televį, Izraelį ir kitur, kur tam darbui laikas neribotas.

Laimingos kelionės!

— A. W.

Juozas Krukas Lankosi Chicagoje

Išsiilgęs savųjų, gerų draugų ir bičiulių, kurių čia turi tūkstantį ir vieną, mūsų geras tautietis ir buvęs stambus biznierius, dabar gyvenantis Floridoje, Juozas Krukas, dviems savaitms atvyko į Chicagą.

Turįs daug reikalų organizacijose ir šiaip, kad ir dienos metu sunku yra jį sugauti. Apsistojęs pas savo dukrelės šeimą, p-nus S. Nasakaičius: 4031 W. 57 St., tel.: LU 5-8791.

Sakosi atsivežęs daug sveikinimų nuo floridiečių lietuvių, ypač, iš Tampos, ten vietinės Sandaros 54 kuopos narių. Linkėjimus jis stengsis asmeniškai perduoti, įvairiuose išvažiavimuose bei šiaip aplankant.

Praleidę Atostogas Chicagoje, Grįžo Į Worcester, Mass.

P-nia Barbora Vaitkūnienė pereitą antradienį, su savo vaikais: Richard, Patti ir John praleidę mėnesio atostogas Chicagoje, grįžo į Worcester, Mass., kur nuolat gyvena.

Dvi savaites atostogavo ir jos vyras Edmundas Vaitkūnas, bet jis grįžo prieš dvi savaites, kur laukė darbai.

Jie čia buvo atvykę dalyvauti sesers ir svainio p-nų Yuknių sūnaus mokyklos baigimo proga. Be to, čia gyvena ir p-nios Barboros tėvelis M. Lazutka, sesuo, svainis ir eilė giminių bei pažįstamų. Taigi, nebuvo ir laiko, kaip reikiant pailsėti, belankant savuosius ir pažįstamus.

George ir Lois Stungiai Susilaukė Dukrelės

Gyveną Oak Park, Ill., George Edmund ir Lois Stungiai susilaukė dukrelės, kuriai suteiktas Suzannos vardas.

Tai pirmas kūdikis jų šeimoje. Naujagime džiaugiasi ir "diedukai" — George ir Barbora Stungiai, 6917 So. Washtenaw Avenue.

Jaunasis Stungis dirba ir tuom pat sykiu mokinasi Illinois Institute of Technology ir baigia ruoštis "Master of Solid Physics" laipsniui.

GRĮŽO IŠ ATOSTOGŲ

P-nia Morta Kizis ir p-nia Ona Rudienė, 3419 So. Lituanica Ave., išbuvo dvi savaites atostogų Beverly Shores, Ind.

Gerai pailsėję ir gražiai parudavę nuo saulės spindulių, grįžo į namus, jaučiasi keliais metais jaunesnės.

— Juozas

Don Varnas Postas Rengia Pramogą

Liepos 31 d., trečiadienį, 6 val. vakare, Sportsmans parke 3301 So. Laramie gatvė, Don Varno Amerikos legiono pagelbinis moterų vienetas Nr. 986, rengia parengimą su vakariene.

Po vakarienės visi turės progos pamatyti arkliukų lenktynes — Harness racing.

Bilietai gaunami pas šio parengimo: pirmininką p-nią Genę Krajicek, HE 4-9321, vicepirm., p-nią Valeriją Stanaitis, p-nias: Ann Shulmistras, Gean Pargauskas, Ann Daresh, Marion Zemeske, Vivien Simėnas, Hariet Petrila, Joane Sobeckis ir Violet Jocius.

Visas pelnas bus skiriamas kariams ligoninėse.

TRUMPOS ŽINIOS

Jurgis Krenčius, 3112 W. 44 Street, kadaise turėjęs svetainę Town of Lake apylinkėje, pateko į Illinois universiteto ligoninę.

Jo žmona Rožė taipgi yra paliesta širdies ligos ir reumatizmo

Žinomas mūsų tautietis Dominikas Pivaronas turėjo "accident'ą" prie 69-tos gatvės ir Western Ave. Į jo mašiną trenkė iš užpakalio kitas automobilius, padarydamas $250 nuostolių.

Pats D. Pivaronas išvengė sužeidimo.

P-nia Alice Nykrin, 7258 So. California Ave., užmokėdama už savo sesers Sofijos Waitek, gyvenančios Studijo City, Cal. prenumeratą už Sandarą, paaukojo $11 parėmimui mūsų spaudos.

P-nia Aldona Šukevičienė, 4104 W. 63 Street, šauniai atžymėjo savo gimtadienį, liepos 8.

P-nia Aldona Brazis savo gimtadienį celebruoja liepos 11 dieną. Geriausių jai linkėjimų!

Ben ir Irene Norbutai, liepos 15 dieną paminės 16 metų vedybinio gyvenimo sukaktį.

Juozas Pučkorius, užsimokėdamas prenumeratą už Sandarą, paskyrė ir du doleriu spaudos palaikymui. Ačiū jam už tą auką!

Walter Dambrauskas, gyvenąs Norrige, Ill., su savo švogeriu Phil Olson, buvo išplaukę laivuku į Holand, Mich. ir laimingai sugrįžo saulės nudeginti.

Juozas ir Ona Povilioniai, 6840 So. Artesian Ave., pereitą savaitę išvyko į Toronto, Kanadą, atostogoms. Už savaitės Juozas grįžta namo, o Onutė pasiliks dar dvi savaites ten pas savo giminaičius.

Dr. Joseph B. Jerome su žmona lankosi Yosemite National parke, Kalifornijoje.

P-nia Stella Straukas, gyvenusi 4006 So. Artesian Ave., kuriam laikui išvyksta į Arizona: 56 W. Windsor Ave., Phoenix 3, Arizona.

P-nia Bernice Zully su dukrele Ramona, 3239 So. Emerald Ave., antra savaite atostogauja Union Pier, Mich. Žada tuoj grįžti.

Jos Vestuvės Įvyksta Šeštadienį, Liepos 20

LILIJA SRUGYTĖ

Ši, gimusi Klaipėdos krašte, graži ir pavyzdingai išauklėta lietuvaitė — Lilija Srugytė, šeštadienį, liepos 20 dieną susituoks su Ramunu Buntinu. Vedybinės apeigos bus atliktos Lietuvių Ev. Liuteronų Tėviškės parapijoje, 6641 S. Troy St., 3 val. popiet, o iškilminga puota rengiama 7 val. vakare, Veteranų salėje, 7256 West 63 Street.

Lilija yra duktė Prano ir Bronės Srugių, 6633 S. Troy St. Jos tėvas yra gimęs Klaipėdos krašte, o motina — Kaune.

Atžymės Sidabrinę Vedybų Sukaktį

Jonas ir Eleonora Videikiai, 3900 W. 57 Place, paminės savo 25 metų vedybinio gyvenimo sukaktį šį sekmadienį, liepos 14-tą.

Jiems yra rengiama graži puota Midway Banquet Hall, 4222 W. 63 Street, kur dalyvaus apie porą šimtų svečių.

Gražus Gėlių Darželis Marquette Parke

P-nai Juozas ir Alice Nykrin, prie savo rezidencijos 7258 S. California Ave. turi įrengę puikų gėlių darželį, kuriame žydi ar žaliuoja rožės, aguonos, petunijos, rūtos, mėtos ir daug kitų.

Tas darželis tur būt yra vienintėlė vieta Chicagoje, kur auga palitrūnas, kurį seniau lietuviai plačiai vartojo kaipo prieskonį gaminant varškiečius, virtinius su mėsa ir pan.

Gerai Sekasi Biznis

Pereitą pavasarį, Bruno Shotas ir Walter Klemka nusipirko didelę ir gerai įrengtą "Bowling Alley", 7625 South Western Ave., kuri vadinasi "Woodmac Bowl". Biznis jiems gerai sekasi ir vasaros sezone.

Joan Kuzaitė Kalbėjo Apie Lietuvą

Joan Kuzas, žinomų visuomenininkų Juliaus ir Theodoros Kuzų dukra tautiniais drabužiais apsirengusi liepos 5 d. įgaliota Ateities šokėjų vadovybės, Tarptautinėje Prekybos parodoje, McCormick Place, pasakė kalbą, kurioje apibudino pavergtą Lietuvą, jos papročius, tautinius šokius bei jų reikšmę.

Dr. L. Kriaučeliūnas Užpirko Namą Vaikų Globos Draugijai

Padėdamas $8,000 rankpinigių iš savo kišeniaus, Dr. Leonas Kriaučeliūnas, veterinarijos gydytojas, Argo, Ill., užpirko prie 69-tos gatvės ir Marquette Parko namą, kuris bus nuosavybe Lietuvių Vaikų Globos Draugijai, pavadintai Montesori vardu. To namo kaina yra $30.000.

Pirkimo dokumentai buvo pasirašyti pereitą ketvirtadienį.

Padėka Sandarai

Nuoširdžiai dėkojame už Jūsų išreikštą užuojautą, kuri mus ramino liudesio valandoje. Taigi esame giliai dėkingi už gėles, kurias prisiuntė ALT. Sandara pagerbti Katrės Katkevičienės atmintį. Šiuos žodžius tariu taipgi varde vėlionės seserų, dukterėčių ir kitų giminių.

Vincas Katkevičia
Ir Giminės

Importuotų ir Namie Pagamintų Maisto

Jeigu karštose vasaros dienose neturite noro paruošti valgių savo virtuvėje, tai užeikite į Kreivėnų krautuvę, 3263 So. Halsted St., ir ten rasite įvairiausių namie pagamintų ir importuotų maisto produktų, kaip tai:

Razinkinės duonos, lašiniečių, arba bandelių su spirgintais lašiniukais kugelio, bul;vinių virtinių su mėsa; košelienos, namie raugintų agurkų, bulvinių dešrų; lietuviškų sūrių, saldainių, tortų, pyragaičių ir daug kitų, vietinių bei importuotų produktų.

Mūsų produktai yra švieži ir geriausios rūšies.

Produktų Krautuvė Kreivėnų Delicatessen

3263 S. HALSTED ST.
Krautuvė atdara nuo 7 ryte iki 7 vakare

Ann's Hilltop Inn

PRAŠOME APLANKYTI VALGYKLĄ IR VIETĄ PIKNIKAMS
LIETUVIŠKA UŽEIGA

8274 KEAN AVE.

Tel. TErminal 9-9571
Anna Bruzgulienė - Sav.

Paruošiam įvairius valgius ir pietus laidotuvėm. Taipgi tinka visokiems parengimams erdviose patalpose.

Išreiškia Sandarai Gerų Linkėjimų

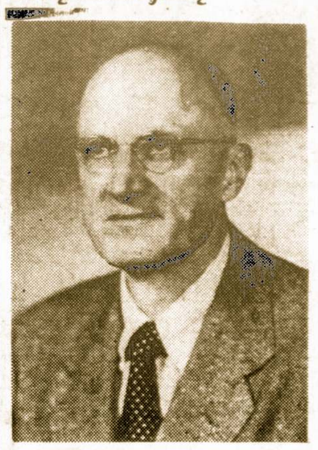

ADOMAS M. MACARUS

Gimęs Pennsylvanijoje ir ilgoką laiką dirbęs federaliam muitų departamente, Chicagoje, p-nas Adomas M. Macarus su savo žmona persikėlė gyventi į Coloma, Mich.

Šiomis dienomis jis prisiuntė laiškutį, kuriame tarp kitko pareiškia:

"Sumokėdamas prenumeratą, aš pridedu dar penkius dolerius kaipo auką Sandarai, kad ji šiais metais pralenktų savo pirmesnį veikimą ir visokiais būdais bandytų suartinti mūsų tautiečius tiems darbams, kuri užtikrintų mums platesnį progresą.

"Mes neprivalome atsilikti nuo kitų tautinių grupių šioje šalyje, bet kai kur jas turime pralenkti. Todel žengkime pirmyn, o ne stovėkime vietoje!"

Ačiū p-nui Macarui už paramą ir gerus linkėjimus.

Vyčiai Ruošia Koncertą Lapkričio 17 d.

Lietuvos Vyčių choras Čikagoje rengia savo metinį dainų koncertą š. m. lapkričio mėn. 17 d. Dariaus-Girėno salėje. Programa ruošiama iš naujų, niekur nedainuotų dainų. Po koncerto vyks šokiai prie gero orkestro.

Chorui vadovauja darbštus ir gabus muzikas Faustas Strolia.

Namas Pardavimui Arba Išnuomavimui

Bridgeportę prie skerdyklos, pardavimui arba išnuomavimui biznio namas. Antrame aukšte 2 butai — 6 ir 4 kambariai.

Pirmas aukštas įtaisytas dėl tavernos ir valgyklos darbininkams.

Kaina $18,000 dol. arba išnuomavimas biznio vietai — 90 dol. į mėnesį, o 4 kambariai viršuj — mėnesinė nuoma 35 dol.

Skambinti: 247-2534 arba TA 2-7904, Mrs. Gard.

Wholsale Meat Distributor

JULIUS KUZAS

6640 So. ARTESIAN AVE.
CHICAGO 29, ILLINOIS
Tel. WAlbrook 5-8744

Praleiskite Atostogas Steve and Josephine Rezorte, Townsend, Wis.

Tai labai graži, žavėjanti vieta, prie ežero kranto. Puikūs gamtos vaizdai su augančiais aplink beržais, pušimis ir liepomis. Oras taipgi labai malonus.

Toje vasarvietėje jūs rasite gerą poilsį. Viskas moderniškai įrengta.

Namų Taisytojas Kontraktorius P. Svelnys and Komp.

Atlieku įvairius remontus namams, iš vidaus ir iš lauko pusės. Taipgi išdekomuoju kambarius, taisau stogus, įdedu langus ir duris, pagražinu namus iš lauko pusės. Reikalui esant, pašaukite mane ir aš patieksiu apkainavimus nemokamai.

Darbus atlieku už prieinamiausią kainą.

3237 So. Lituanica Ave.
Telefonas LA 3-9581

Šaukite ryte nuo 6:30 iki 7:30, vakarais gi nuo 4 iki 8 valandos.

Parduoda Vasarvietę

Gražioje vietoje — Beverly Shores, Ind., parduodama 15 kambarių villa ir šalia jos namukas ("cottage"). Ši vasarvietė yra prie pat Michigan ežero. Viena valanda važiavimo iš Chicagos. Kaina labai prieinama. Pašaukite

P-lė Domkus
CA 5-2521

Dienos metu nuo 9 iki 5 popiet

LARGER & CLEARER

Padidinamieji Akiniai Skaitimui tik $2.95

su geriausiomis Plano-Convex linzėmis žmonėms virš 40 metų, kuriems reikia paprastų padidinamųjų linzių skaityti smulkų šriftą ir kurie neturi astigmatizmo arba kokios akių ligos. 30 dienų pinigų grąžinimo garantija. Atsiųskit vardą, adresą, amžių, lytį ir $2.95.

Zipp Optical Company
2514 WEST 46th PLACE
Chicago 32, Ill.

KOKYBĖ

— tai slaptoji visų gerų — kaip beparuoštų, bet ypač pagamintų iš geriausios mėsos, maisto produktų sudėtinė dalis. Užtikrinant nepalyginamą tikrojo importuoto, jau paruošto valgyti,

LENKIŠKO KUMPIO

kokybę, gamybai imama tik geriausioji kiauliena.

Šis kumpis, gaunamas dabar nuo 2 iki 12 svarų skardinėse, pagamintas iš specialiai šeriamų kiaulių mėsos, neturinčios nereikalingų riebalų. Šiam kumpiui suteiktas Good Housekeeping ženklas

Good Housekeeping GUARANTEED

kokybės simbolis, gerų šeimininkių atpažinamas ir vertinamas.

Tokį pat gerą skonį turi ir importuota lenkiška kiaulienos kumpio rulada, gaunama dabar 1½ ir 3 svarų skardinėse. Visada reikalaukite tikrojo Importuoto Lenkiško Kumpio ir Kiaulienos Kumpio Rulados visose mažose ir didelėse maisto produktų krautuvėse.

SUTAUPYKITE NUO $500 IKI $1000
ANT NAUJO AR VARTOTO AUTO!

Balzekas Motor Sales, Inc.

DIRECT FACTORY DEALER FOR:
CHRYSLER - Imperial — PLYMOUTH - Valiant — STUDEBAKER - Lark

300 gerų vartotų automobilių. Labai nužemintom kainom. Galima pirkti be pinigų.

BALZEKAS MOTOR SALES, 4030 Archer Ave., VI 7-1515

Didžiausia ir teisingiausia Automobilių įstaiga Amerikoje