Midwest Inter-Library Center, Chicago

SANDARA
THE LEAGUE
LITHUANIAN NEWSPAPER

SANDARA
Published by the
Lithuanian National League
of America
Consisting of 100 Branches Located
in All Principal Cities of The
United States
840 W. 33rd St., Chicago 8, Ill.
Phone: YArds 7-4789

VOL. L — PENKTADIENIS, RIŪGP. - - AUGUST 30 D., 1963 M. — NO. 35

Midwest Inter-Library
5721 Cottage Grove Ave.

Balsai Kongrese už Komisiją Pavergtom Tautoms

BRUOŽAI

Rašo V. G.

TEIS. JOHN T. ZURIO VIZITAS VILNIUJE

"BAISI BRANGENYBĖ" OKUP. LIETUVOJE

AŠTUNTAS PASAULIO STEBUKLAS

Chicagiškis teisėjas John T. Zuris, atvykęs į Vilnių, buvo apgyvendintas "Neringa" viešbutyje. Bet kada jis priėjo prie registracijos ir raktų išdavinėjimo langiuko ir prakalbėjo lietuviškai, tai užveizda ką tai sumurmėjęs rusiškai.

— Tai koks čia lietuviškas viešbutis ir dar su "Neringa" vardu, jei viršininkai kalba rusiškai — pastebėjo Zuris.

Netoliese stovėjusi moteriškė, matomai lietuvė, nusišypsojo, bet nieko nepasakė. O tokių rusų buvo pilna tame viešbutyje.

—o—

Teisėjas Zuris išbuvo Lietuvoje keturias dienas. Iš jų vieną dieną sirgo, o likusias tris praleido Vilniuje ir Kaune. Jam buvo suteikta reta privilegija pavažiuoti ir į provinciją.

Pasisamdęs taxi, už kurį sumokėjo 26 dolerius, ir dviejų palydovų — merginos ir jauno vyriškio kompanijoje, jis apvažinėjo aplink Vilnių 65 kilometrus, bet niekur nebuvo leista sustoti. Matė dirbančius laukuose, vienok negalėjo su jais pasikalbėti.

—o—

Išvykstant iš Chicagos, jam buvo pažadėta, jog jis galės apsilankyti į "tarybines" Lietuvos teismus ir pasekti kaip ten vedamos bylos. Bet, kai jis paprašė nuvesti į teismą, tai jam buvo pasakyta, jog savaitgaliais teismai yra uždaryti.

Vaikščiodamas Vilniaus gatvėmis, jis nustebo, kad vietiniai žmonės vengia su juo kalbėti. Jei ko paklausi, tai tuojau pasitraukia į šalį.

Tik vienas, nuošaliau stovėjęs vyriškis, kiek nors prabilo. Kai teis. Zuris jo paklausė: "Ar turite čia bent kiek laisvės?", tai tas negarsiai atsakė: "Kokia čia gali būti laisvė, kai iš visų pusių esame suspausti ir niekur negalime išvykti!"

Teisėją Zurį nustebino ir "tiesiog baisi" brangenybė Lietuvoje. "Aš užėjau į drabužių krautuvę Vilniuje. Už marškinius, kurie Amerikoje nekainuotų nei trijų dolerių, atlupo iš manęs 12 dolerių."

—o—

Jis taipgi patyrė, jog ne taip jau puošnūs čeverykai kainuoja 30-35 doleriai, o geresni — dar daugiau. Tuom tarpu darbininkai uždirba 30-40 rublių per mėnesį, o amatininkai gauna po 50 rublių per mėnesį. "Kaip tie žmonės gali pragyventi — aš nepajėgiu suprasti", nustabiaudamas pareiškė teisėjas.

Jis bandęs kur tai padaryti nuotraukų, bet palydovas pasakė, jog čia negalima nieko fotografuoti ir nurodė kitą vietą, kur fotografavimas esąs leistinas.

"Aš tam neeikvosiu filmų; jei norite, tai patys fotografuokite!" atkirto jis palydovui.

—o—

Nors komunistai ir šūkauja, jog Lietuva dabar yra "darbininkiška", tačiau nieko panašaus ten nematyti. Už viską nulupama dvigubai, trigubai daugiau, negu taip vadinamose kapitalistinėse šalyse. Turistui viena diena išbuvimo Lietuvoje kainuoja iki $100, o už tai mažai ką gauni.

Raudonieji, grįžę iš Lietuvos, pasakoja visiems, jog Vilniuje ar kitame mieste pristatyta tiek ir tiek naujų didelių namų, su tiek ir tiek butų. Taip, bet kas jais naudojasi? Lietuviai tuos namus pastato, o apsigyvena arba valdiški biurokratai, arba atgabenti maskoliai.

Filma Su Kilmonyte Rodoma Chicagoje

Pereitą trečiadienį, Chicagos vidurmiesčio teatre "Loop" pradėta rodyti filma "Hootenanny Hoot", kurioje svarbiausias roles vaidina lietuvaitė Rūta Lee-Kilmonytė ir Joby Baker.

Tai yra muzikinė komedija, pilna gyvumo, meiliškų prietykių ir dainų. Jau vien tik del Rūtos verta pamatyti tą filmą.

Daugiau Turistų

Bėgyje pirmųjų 5 mėnesių šiais metais, į Jungtines Valstytbes atvyko per 250,000 turistų, tai yra 24 nuoš. daugiau negu prieš metus laiko ir 46 nuoš. daugiau, negu 1961 metais.

MAŽIAU PAGAAMINTA "NAMINĖS" DEGTINĖS

Iždo departamentas Washingtone neseniai paskelbė, jog pirmoje dalyje šių, 1963 metų, nelegalės degtinės gamyba Jungtinėse Valstybėse nukrito 9.7 nuošimčiais, nepaisant į tai, jog "munšainieriai" naudoja vis gudresnes priemones paslėpti savo įrengimus.

Sudegino Širšes, Bet ir Namo Stogą

Periguex, Prancūzija. — Henri Delmon, užtikęs širšių lizdą savo namo pastogėje, sumanė jas iš ten išrūkyti. Jam pasisekė širšes išrūkyti, bet tai bedarydamas, uždegė namo stogą.

Sudegė širšės ir kartu namo stogas. Dabar jam yra didesnis rūpesnis, negu buvo su širšėmis.

liai.

Tiek tai trumpų įspūdžių apie savo vizitą Lietuvoje papasakojo teisėjas J. T. Zuris.

—o—

Daug sykių esame girdėję apie tuos septynius pasaulio stebuklus: Cheopso piramidę, kabančius Semiramidos sodus, Zeuso statulą prie Olimpo kalno, Artemidos šventovę Efese, kolosą Rodejaus saloje, Mauzoloso antkapį Halikarnase, jūros šviturį Farose.

Prie tų visų senovės stebuklių, dabar tapo priskirtas dar vienas — aštuntasis, tai yra Empire State Building New Yorke. Tokį bent nuosprendį padarė to miesto tarybos narys Paul Screvane.

—o—

Parėmimui savo išvados, Screvane primena, jog Empire State Building yra 1,250 pėdų aukščio, taip aukštas, kaip visi kiti septyni pasaulio stebuklai, sudėti vienas ant kito. Ne gana to, kasmet jį aplanko 1.5 miliono asmenų, daugiau negu visus kitus stebuklus, sudėjus į krūvą.

Jį statė 3,400 darbininkų per vienus metus ir 45 dienas. Jis turi 102 aukštus ir jame tilpsta 900 skirtingų ofisų, su 16,000 tarnautojų.

Lietuvių Prekybos rūmų Golfo dienos, buvusios rugpiūčio 21 d. Silver Lake klube, čempionai su dr. J. Jerome, rūmų pirmininku. Iš kairės: Rudy Kit, Darwin Kal (svečių čempionas), Bruno Shukis (rūmų čempionas), dr. Joseph Jerome, Josephine Miller (rūmų moterų čempione), Stella Johnson (viešnių moterų čempionė) ir Florence Drigot.

Nuolankavimas Sovietam Pasuko Kreivu Keliu

KEISTOKOS NUOMONĖS PRADEDA REIKŠTIS TARPE ĮVAIRIŲ UŽSIENIO POLITIKOS EKSPERTŲ

Washington. - Pasirašymas Maskvoje mažavertės sutarties del atominių bandymų suvaržymo, sukėlė naujų kalbų ir tuščių vilčių apie atšilimą šaltojo karo ir "ko-egzistencijos" galimybę su Sovietais.

Du žymus amerikiečių publicistai: James Reston ir William S. White pradėjo skelbti, jog laisvojo pasaulio priešu jau yra ne Maskva, bet Komunistinė Kinija ir jog "šaltojo karo" frontas persikėlė į pietinę Aziją.

Atrodo, jog panašiai galvoja ir visa eilė užsienio politikos ekspertų Washingtone, bei tokie senatoriai, kaip Fulbright, Mansfield ir Humphrey.

Daug ką reiškia ir dviejų Baltojo Namo ekspertų — Bundo ir Rostovo nusistatymai, pareikšti įteiktame prez. Kennedy "Position Paper", kuriame rekomenduojama neremti grupių ir veiksnių, siekiančių šioje šalyje išlaisvinti savo kraštus iš Sovietinės globos.

Toliau tie du patarėjai įspėja: "Negalime leisti, kad Rytinė Europa taptų karo lauku tarp mūsų ir Sovietinės Rusijos".

Taip, bet išvengimui tokio karo nėra reikalo kapituliuoti prieš Maskvą, kaip tą siulo p-nai Bund ir Rostov.

Gana keistai skamba ir valstybės sekretoriaus Dean Rusk paskelbtas paaiškinimas kodel šios šalies vyriausybė rengiasi atnaujinti pilnus diplomatinius santykius su komunistiniu Kadaro režimu Vengrijoje. Girdi, tas režimas tapęs "švelnesnis" ir suteikęs amnestiją daugeliui tų, kurie dalyvavo 1956 metų sukilime.

Bet kad tas režimas buvo užkartas Vengrijai su pagalba sovietinių tankų, apie tai neprisimenama.

Prieš tokius nuolankavimus Sovietams, stipriai pasireiškė grįžęs iš Europos buvęs J. V. vice prezidentas Richard Nixon. Jis įspėjo amerikiečius nesigriebti naujos Chruščiovo ko-egzistencijos linijos, nes tas pagelbės komunistams pavergti visą laisvą pasaulį. Gaila tačiau, kad į tuos rimtus įspėjimus mažai teatkreipta dėmesio.

ILGAI UŽSITĘSUSI SAUSRA LIETUVOJE

Pagaliau ir Vilniaus radio paskelbė, jog pereitas liepos mėnuo ir pirmoji dalis dabartinio — rugpiūčio, Lietuvoje buvę ypatingai sausi. Lietaus tebuvę tik aštunta dalis normalaus kiekio.

Dideli karščiai ir sausas oras pakenkė daržovėms ir javams. Tokios kitos sausos vasaros ir senieji žmonės Lietuvoje neprisimena.

Auga Prekyba Tarp Australijos ir JAV.

Canberra, Australija. — Reuteris praneša, kad prekyba tarp Australijos ir JAV-ių, pasiekė rekordinį lygį 1962-1963 metais.

Viso prekių Australija minėtu laikotarpiu importavo iš JAV-ių už 515,200,000 dolerių, o išvežė už 297,900,000 dolerių.

Draugas ir vynas juo senesnis, juo geresnis.

NIEKAD NEVĖLU KO NORS MOKINTIS

Shoreham. — Britų pramoninininkas, Sir Kenneth Lee, 84 metų, kuris pasitraukė į poilsį, dabar stunaudoja laisvą laiką mokinimuisi skraidyti lėktuvu.

"Tikiuosiu, jog neužilgo gausiu piloto laisnį" — pareiškė senukas.

Briedžių Medžiojimo Sezonas Kanadoje

Toronto, Kanada. — Pradžia briedžių medžioklės pietinėje dalyje North Bay, miško distrikte Ontario provincijoje, prasidės spalių 1 dieną ir tęsis iki sausio 3 dienos, 1964 metų.

Ši apylinkė, sako, yra labai mėgiama amerikiečių medžiotojų.

Gerai Supranta Anglus

Paryžius. — Pirm išvykimo atostogoms į Angliją, 1620 prancūziukų mokinių gavo iš ekskursijos organizatorių lapukus su tokiais patarimais:

"Nebandyk apkabinti žmonių. Atsimink, jog svarbiausi anglų šeimos nariai yra šuo ir katė. Pagirk karališką šeimą ir jos vaikus".

Jis Laimėjo Besočio Kontestą Tame Mieste

Tours. — Michel Morrisett, 18 metų, laimėjo Tours miesto apsirijėlio titulą 1963 metams. Laike surengto kontesto, jis suvalgė: pusę svaro sukapotos veršienos, 12 virtų kiaušinių, du svarų vištienos, porciją salotų, svarą sūrio, saldų pyragaitį ir keturias riekes duonos,

Ir visa tai atliko bėgyje 5 minučių ir 40 sekundžių.

Moterims teisė balsuoti JAV-se buvo pripažinta tik 1920 metais, rugpiūčio 26 dieną.

Įspėja Neužmiršti Esančių Raudonų Vergijoje Tautų

IŠ 40 PATIEKTŲ REZOLIUCIJŲ VISOS GULI DAR NEPAJUDINTOS ANT KOMISIJOS LENTYNŲ

Washington. Šiuo metu J. V. Atstovų Bute yra įteikta apie 40 rezoliucijų, kuriose reikalaujama įsteigti Specialų Komitetą Pavergtoms Tautoms. Tačiau kongresmanai, užimti visokiais kitais klausimais, o gal net raginami iš vyriausybės sferų, nesiima svarstyti tų projektų ir jie guli ant lentynos "Ways and Means" komisijoje.

Žvėjai iš Klaipėdos Šnipų Pareigose

Londonas. — Anglai buvo nustebinti, kai netoli jų rytinių pakrančių atplaukdavo žuvavimo laivai netgi iš Klaipėdos. Ankščiau netgi buvo stebimasi tokių žvėjų stropumu ir reguliarumu.

Tačiau neseniai buvo susekta, jog tie laivai sovietinio šnipavimo tikslams. Juose išbandoma nauji prietaisai apglušinti anglų radaro signalus.

Jai Tas Nusibodo

Surastų daiktų biure Aberdeene, Škotijoje, įteikta moteriška piniginė, kurioje valdininkas užtiko kortelę u tokiu užrašu:

"Susimildami, negrąžinkite man to maišiuko, nes tą biaurybę nešioju nuo 1947 metų. Noriu, kad vyras man kitą nupirktų. . ."

BALTIJOS JŪROJE ŠIĄ VASARĄ UŽTINKAMA DAUG SILKIŲ

Pirmą sykį per desėtkus metų, vasaros sezone užtinkama Baltijos jūroje toks nepaprastai gausus kiekis silkių. Žuvautojai gaudo jas dieną ir naktį be poilsio.

Geriausios pasekmės būna nakties metu, kai silkės susispiečia į didelius būrius.

Iš Kur Ima Pavyzdį Šių Laikų Madom

Londono "Daily Mirror" paskelbė tokį laišką redakcijai:

"Neseniai televizijos programoje buvo patiektas smulkus aprašymas suknelių, kurias dėvėjo Krystyna Keeler ir Mandy Rice - Davis, dalyvaudamos teisme kaipo liudininkės garsioje ištvirkavimo byloje.

"Tuojau po to, ekrane pasirodė karalienė, lankanti ligoninę. Vienok nė žodžiu neprisiminta apie tai, ką ji dėvėjo.

"Taigi, kaip atrodo, vėliausias madas anglų moterims bandoma parinkti iš labai blogų pavyzdžių".

Vaikai paprastai labiausiai auga kovo, balandžio ir gegužės mėnesiais. Kitais metų mėnesiais jų augimas yra žymiai lėtesnis.

Bet, išvestas iš kantrybės, kongr. Dan Rostenkowski (dem. iš Chicagos) pasakė tuo reikalu karštą kalbą Žemesniuose Rūmuose, reikalaudamas, kad tie pasiūlymai būtų svarstomi be tolesnio delsimo.

"Aš imu balsą — pareiškė jis — parėmimui tų rezoliucijų, kuriose reikalaujama sudaryti Specialų Komitetą Pavergtoms tautoms, ir tikiu, jog šis Butas imsis kaip galima greičiau jas svarstyti. Apie tai jau yra ne sykį kalbėjęs mano garbingas kolega, atstovas iš Pennsylvanijos, Daniel Flood. Jis yra giliai susirūpinęs esančių už geležinės uždangos komunistų patautų padėtimi.

"Tiesa, sykį per metus šioje šaylje mes minime "Pavergtų Tautų Savaitę" ir tam tikslui išleidžiama proklamacija. Bet to dar neužtenka. Pavergtais žmonėmis turime rūpintis ne vieną savaitę į metus, bet ištisus metus. Mūsų pareiga yra palaikyti visomis įmanomomis priemonėmis tų žmonių viltis atsikratyti komunistinės vergijos.

Rusija Pirko Daugiau Gyvulių iš Kanados

Montrealis, Kanada. — Danų prekių laivas neseniai išplaukė į Leningradą su 115 grynos veislės buliais ir 155 telyčiom.

Tai yra antra siunta Kanados veislinių galvijų, vieno mėnesio bėgyje.

Pirmosios Jungtinėse Amerikos Valstybėse radijo stotys, kurios pradėjo duoti nuolatines programas, atsirado 1920 metais. Tai buvo Detroit, Mich. — WWJ ir Pittsburgh, Pa. — KDKA.

BLOGI REIŠKINIAI 'TARYBŲ' LATVIJOS PRAMONĖJE

Latvių komunistų partijos organas "Cina" skundžiasi, kad vietinėse pramonės įmonėse gaminama labai daug broko (sugadintų dalykų).

Plačiai esanti įsiveisusi spekuliacija, ypač Rygoje. Už tai kaltinami žemesni pareigūnai, nors tikrenybėje viso to pagrinde yra sovietinės sistemos supūvimas.

SANDARA
THE LEAGUE
LITHUANIAN NEWSPAPER

LITHUANIAN WEEKLY NEWSPAPER
Published Every Friday by the
LITHUANIAN NATIONAL LEAGUE of AMERICA
840 West 33rd St., Chicago 8, Ill. — Telephone YArds 7-4789

SUBSCRIPTION RATES:

In The United States — per year	$3.00
In Canada and all Foreign Countries — per year	$4.00
Suvienytose Valstybėse metams	$3.00
Užsienyje metams	$4.00

Rytų Europos Federacija

Kaip pasirodo, tai lenkų tarpe Londone pradeda reikštis naujos mintys apie būsimą politinę struktūrą Rytinėje Europoje. Neseniai jų laikraštis "Dziennik Polski" įdėjo ilgoką straipsnį, kuriame išdėstomi planai naujos federacijos, į kurią įeitų lenkai, ukrainiečiai, baltgudžiai ir kiti.

Pasak tų lenkų, tokios federacijos pavyzdžiu galėtų būti Didžioji Lietuvos Kunigaikštija, savo laiku apjungusi lietuvius, baltgudžius, ukrainiečius, latvius, estus, kuršius ir pan. Kiekviena tų tautų turėjusi pilną laisvę ir nei vienai jų nebuvo primetama svetima kalba, tikyba, papročiai ir įstatymai. Už tai, girdi, Didžioji Lietuvos Kunigaikštija sugebėjo taip ilgai išsilaikyti.

Norint įkurti Rytų Europos federaciją, lenkai privalą atsižadėti kaikurių savo ambicijų, o ypač atkūrimo Lenkijos nuo "jūrų iki jūrų", įtraukiant į savo sienas kaip Vilnių, taip ir Lvovą. Reikia užmiršti apie tuos dvarus, kuriuos valdė lenkai didžiūnai lietuvių, baltgudžių ir ukrainiečių žemėse. Dvarai šioje pramonės gadynėje nustoję savo reikšmks; investmentai, o ne hektarai nulemia ekonominį šalių gerbūvį.

Tokios tai yra, trumpai suglaustos, kaikurių Londono lenkų mintys apie sujungimą Rytinės Europos tautų į plačią valstybinę federaciją. Užsimojimas yra neblogas, klausimas tik, kiek tų pačių lenkų jį parems ir vykins, nenuskriausdami kitų savo kaimynų.

Kiek Yra Maskolių Kuboje?

Mūsų vyriausybės atstovai nuduoda nežiną kiek ištikro yra maskolių Kuboje. Prez. Kennedy neseniai pareiškė, jog: "sunku ištikro nustatyti" kiek sovietinių kareivių apleido Kubą ir kiek jų ten pasiliko.

Kaikurios pasiekusios iš Kubos slaptos informacijos nurodo, jog bėgyje pastarųjų trijų mėnesių tą salą apleido 2,000 maskolių. Prez. Kennedy spaudos konferencijoje tik priminė, jog rusų skaičius Kuboje "sumažėjo", tačiau nepatiekė jokių skaitlinių. Jis tik užtikrino, jog "Ten vis dar yra rusų, ir tokia padėtis vis dar atkreipia mūsų dėmesį."

Toliau prez. Kennedy išreiškė savo nuomonę, jog esanti Kuboje rusai nesudaro karinių vienetų, o tik atlieka instruktorių pareigas kubiečių armijoje. Bet apie jų skaitlinę vis vien neprisiminta.

Kame gi glūdi priežastis tokios paslapties? Ar bijomasi sukelti nerimąsti amerikiečių visuomenėje, ar nenorima perdaug sukompromituoti Chruščiovo? Gali būti vienaip ar kitaip. Tačiau kariški amerikiečių sluoksniai apskaitliuoja, jog šiuo metu Kuboje esama apie 11,000 sovietinių karių. Laikas būtų juos iš ten iškrapštyti!

Skundžiasi Švaros Trukumais

Paleckiniai bando kiek galima daugiau palaikyti švarumą Vilniuje ir Kaune, kur įleidžiami turistai iš kitų kraštų. Apie mažesnius miestus ir miestelius jie mažai tepaiso. Už tai ten ir pasireiškė tiek švaros trūkumų, kad kokios ten tarybos pirmininko pavaduotoja L. Diržinskaitė nebeiškentė ir parašė "Tiesoje" viešų papeikimų.

Girdi, nepaisant į skelbiamas švaros savaites, Raudonojo Kryžiaus ir komunistinio jaunimo raginimus, sanitarinių trūkumų visur pilna, ypač vasaros metu. Diržinskaitė rašo:

"Įvairiuose miestuose (Klaipėdoje, Panevėžy) ir rajonuose blogai organizuota sanitarinė propaganda, labai lėtai statomos visuomeninės pirtys ir kiti įrenginiai. Vasaros metu gyventojai neapsigina nuo musių, pasitaiko užterštų vandens telkinių. Nusiskųsta, kad vis nesugebama kiekviename kolchoze ar sovchoze įrengti po vieną vad. visuomeninę pirtį. Kai kurios Vilniaus pirtys tedirba tik pusantros dienos per savaitę. Kai vasarą miestuose daug dulkių, gatvės per retai laistomos."

Pasirodo, Diržinskaitės teigimu, iki šiol gatvės laistomos tik dideliuose miestuose ir tik centrinės.

Knygynas Baltajame Name

Baltasis Namas Washingtone nusprendė įrengti taip vadinamą "reference library" dabartiniam prezidentui ir būsimiems, kurie norės pagilinti savo studijas ir apsirūpinti reikalingom informacijom.

To naujo knygyno vedėju paskirtas James T. Babb, bibliotekininkas Yale univ. Jau yra sudarytas ir sąrašas kokias knygas teks nupirkti ir nusistatyta, jog bendras skaičius veikalų neprivalo peršokti 1,700. Tai apims istoriją, politiką, literatūrą, geografiją, meną, sportą ir pan.

Tačiau toje "reference library" neįtraukta nei viena knyga, kuri paliestų Baltijos kraštus, Lenkiją, Čechoslovakiją, Vengriją. Tik Rumunijos, Bulgarijos, Graikijos, Jugoslavijos istoriją galima rasti prof. Wolffo knygoje "The Balkans of Our Times". Yra taip ir toks kūrinys, kaip "The United States and Scandinavia". Keturios knygos paliečia Sovietų Rusiją.

Bet, kaip minėjome, apie Baltijos ir kaikuriuos kitus kraštus - nėra nieko. Gal kuri nors mūsiškė organizacija, pav. Tėvynės Mylėtojų Draugija ar kita, pasiūlytų tai Baltojo Namo bibliotekai priimti bent porą knygų ir apie Lietuvą.

Apžvalga

"CHICAGO TRIBUNE" TAIP IŠGYRĖ TEISĖJĄ ALFONSE F. WELLS

Chicago Daily Tribune savo editoriale pagyrė teisėją Alfonse F. Wells už paskyrimą didesnės bausmės neatsargiam lenktynių automobilio vairuotojui, kuris užmušė dvi mergaites.

Tuo kaltininku buvo Richard Everist. Teisėjas Wells nubaudė jį nuo 6 iki 10 metų kalėjimo, nurodydamas priežastis del ko tokia aštri bausmė yra skiriama.

Minėtas laikraštis, pakartojęs ką sakė teisėjas, pareiškė štai ką:

"Teisėjo žodžiai buvo paremti ilgu patyru su trafiko įstatymų laužytojais. Pirm išrinkimo į Superior Court, jis buvo vyriausias teisėjas Traffic teisme, kur jis atsiekė pagirtino rekordo.

Dabar jis užsitarnavo padėkos nuo visų įstatymus pildančių motoristų ir paskyrimą tinkamos bausmės Everist byloje.

"BIRUTĖS" DRAUGIJA ĮKURTA PRIEŠ 80 METŲ MAŽOJE LIETUVOJE

Verta prisiminti ir apie tokią sukaktį. Šią vasarą sueina 80 metų nuo įkūrimo Tilžėje "Birutės" draugijos, kuriai vadovavo Vydūnas. Draugijos siekimas buvo palaikyti tautinį susipratimą, gaivinti kultūrą, o ypatingai lietuvišką dainą, Mažoje Lietuvoje.

Toji veikla nebuvo taip lengva, nes ir kaizeriškos valdžios agentai kreivai žiūrėjo ir visaip trukdė lietuvišką veiklą. Tačiau, nepaisant į tai, "Birutės" draugija sutvėrė savo chorą, vaidintojų būrelį, o ant Rambyno kalno pradėjo ruošti tradicinę Joninių šventę.

REIKALAUJA SUŠAUKTI NATO PASITARIMUS

Vakarų Vokietijos užsienio reikalų ministeris Gerhard Schroeder buvo atsikreipęs laišku į valstybės sekretorių Dean Rusk prašydamas jo sukviesti pabaigoje rugpiūčio mėnesio priklausančių prie NATO šalių atstovų pasitarimą išlyginimui kilančius nesusipratimus.

Tačiau Washingtone abejojama, kad tokia konferencija galės įvykti anksčiau negu spalio mėnesį. Tuom tarpu gi laukiama naujų pasitarimų tarp sekretoriaus Rusk, sovietinio užsienio reikalų ministerio Gromyko ir britų ministru Earle Home.

Rami sąžinė gali miegoti ir griaustiniui griaudžiant, o kalta ir tyloje negali užmigti.

ANGLAI JAU SURADĖ "MIRTIES SPINDULIUS"

Rimtas anglų savaitraštis "The Statist", išeinas Londone, patiekė daugiau smulkmenų apie naujai pagamintą aparatą, žinoma specialistų tarpe kaipo "Laser". Tas vardas sudarytas iš pirmųjų raidžių mokslinio aparato pavadinimo: "Light Amplification by Stumulated Emission of Radiation".

"Laser" atrodo kaip trumpa lazdelė, padaryta iš sintetinio rubino, kurioje pagaminama energija šimto milionų watts. Tos lazdelės energija yra tokia galinga, kad ji gali pasiekti Mėnulį ir pramušti ten kiečiausį kūną, tame skaičiuje ir deimontus.

Pavartojus "Laserį" kariniems tikslams, tai būtų, pasak to savaitraščio, tikrieji "mirties spinduliai", apie kuriuos tiek daug kalbėta ir rašyta.

Jumoras

Paskatinimas Vedyboms

— Ne, aš už tavęs netekėsiu!

— Tai aš pralošiu 100 dolerių, nes aš esu susilažinęs, kad tave vėsiu.

— Ne ne, aš už tavęs išteku! Aš niekad netikėjau, kad tu galėtum turėti 100 dolerių!

Dvigubai Sunkesnė Našta

— Mano tėvas dabar turės išlaikyti dar vieną žmoną.

— Nejaugi jis turi kelias žmonas?!

— Žinoma kad ne! Bet užvakar vedė mano brolis ir dabar tėvas turės rūpintis netik mano žmona, bet ir mano brolio žmonos išlaikymu.

PER ★ ★ ★ MANO ★ ★ KOŠTUVĄ ★

Rusai turi tokią patarlę: "Rublis — kalba, — tyli". Taigi, už sovietišką rublį, mūsiškiai komunistai ne tik daug prikalba, bet ir prirašo.

—oo—

Galimas Daiktas, Bet...

Už kokių 20 metų kiekvienas amerikietis galės turėti ant savo rankos laikrodėlį, telefoną, televiziją.

Tokią žinią paskelbė "Radio Corporation of America". Iš tų išradimų bus bent tiek naudos, kad televizijos aparato nebereikės laikyti namuose.

—oo—

PAS BURTININKĘ

Jauna moteriškė užeina pas burtininkę.

— Tamsta neužilgo ištekėsi už turtingo vyro — taria burtininkė išdėsčiusi kortas.

— Negalimas daiktas!

— Jūsų būsimas vyras tuojau po vestuvių išvyks su jumis į ilgoką kelionę.

— Nieko panašaus!... Ar tai greit atsitiks?

— Gal dar šiais metais!

— Tai gana keblus dalykas.

— Keblus? Kodel?

— O ką aš padarysiu su tuo vyru, kurį dabar turiu?

—oo—

TARPE DRAUGŲ

— Gydytojas griežtai uždraudė mano žmonai gaminti valgius.

— Tai ką, ar ji sirguliuoja?

— Ne ji, bet aš sergu.

—oo—

"Gėlės gauna savo spalvas ir grožį iš saulės, o moteris — iš meilės" — pareiškė vienas Brighton Parko viengungis.

—oo—

Vasarėlei Užsibaigiant

Neužilgo teks atsisveikinti ir su malonia vasarėle. Nors pagal kalendorių ji baigiasi rugsėjo 22 dieną, tačiau po "Darbo Dienos" viskas pasisuka rudens pusėn.

Kas nespėjo iki šiam laikui pasiliuosuoti atostogoms, tas galės praleisti jas Floridoje arba Kalifornijoje.

—oo—

Gyvenime taip jau yra, kad jei žmogus negalvoja apie laimę ar nelaimę, o tik stengiasi atlikti savo pareigą, laimė ateina pati, nors žmogui tenka gyventi ir sunkesnėse aplinkybėse.

—oo—

DIDELIS SKIRTUMAS

Chruščiovas, viešėdamas Jugoslavijoje, pasigyrė: "Mes sakome kapitalistams: jūs turite bedarbę, o pas mus bedarbės nėra..."

Taip, bet Vakarų šalyse bedarbiai geriau gyvena, negu dirbantieji komunistų užgrobtose šalyse.

—oo—

Sūnus Garsaus Tėvo

Sūnus, buvusio anglų premiero Anthony Eden - Nicholas, įsteigė biurą, kuris gelbsti tarnaitėm surasti darbus, parūpina asmenis prižiūrėti vaikus, šunis ir pan.

Gal būt jaunajam Edenui toks darbas atrodo naudingesnis už tuštų politikavimą.

—oo—

Daugiau Parašo, Negu Mato

Kaikurie mūsiškiai keliautojai, praleidę Vilniuje trejetą dienų ir niekur kitur Lietuvoje neturėję progų apsilankyti, kai sugrįžta į Chicagą tai prirašo tiek, kad, rodos, jie būtų praleidę porą mėnesių laiko važinėdami po visą Lietuvą be palydovų.

—oo—

Kaikurie Bridgeporto senberniai skundžiasi, jog ir jiems nusibodusi sekregacija ir jie pageidautų integracijos su našliukėmis, kad nepasilikus visą laiką vieniems.

— Eolas

Tėvų Žemėje

Aš taip ilgiuos beržų ir uosių
Prie tavo tėviške, keliu,
Kuriais gal niekad nevažiuosiu,
Bet jų užmiršti negaliu.

Kai saulė dangų, sodą, klėtį
Tapydavo gaisų dažais,
Kaip vakarų tų neminėti,
Nors reikia širdį susižeist.

Matau - prie upės karklai laukia,
Ramunės lenkia galveles,
Bet tai ne aš einu per lauką,
O. tėviške, lankyt tavęs.

Atodūsis užaugęs vėju,
Grakščias palankęs ramunes.
Kaip be tavęs širdis liūdėjo,
Kai laukei, tėviške, manęs.

Gražina Tulauskaitė

Gerk gėręs ir dūmok namo.

AR ATSPĖSITE ŠIAS MISLES?

1. Vasarą laukais bėgioja, žiemą žmonės nešioja?
2. Tik dvi pelytės, keturios uodegytės?
3. Kai prikala ant kojų, vaikštau ant galvos?
4. Mažutės avelės, penkios kojelės?
5. Kai jaunas buvau — miške linksmavau. Kai namo parėjau — žmones šokdinau?
6. Stoviu į viršų, žiūriu į žemę, apačioj karšta, viršuje šilta?
7. Meška su kišene?
8. Įdedi reikėmis, išimi trupiniais?
9. Esu tarp medžių, rodau viską, pats nematau nieko?
10. Po viena skrybėlaite keturi brolaičiai?

Atsakymai: 1. Vilnoniai drabužiia, 2. Vyžos, 3. Bato vinis, 4. Pirštine, 5. Grindys, 6. Kaminas, 7. Krosnis, 8. Krosnis ir žarijos, 9. Langas. 10. Stalas.

Kaip Atskirti Falšyvą Medų Nuo Tikrojo

Šiuo metu į rinką yra paleista atskiesto arba falsifikuoto medaus. Patyrusi šeimininkė, išbandydama medų, pajus aitresnį skonį, syropo su cukrum. Įtarimą sukelia ir medaus skystumas, jeigu į jį įpilama vandens.

Apgavikai įdeda į medų ne tik syrupo, bet ir miltų. Skonis tokio medaus primena kyselio. Skonį dar vienas būdas atpažinti netikrą medų: į šaukštuką medaus užpilti keletą lašų jodynos (iodine). Medus, į kurį įdėta syropo arba miltų, taps melsvesnis.

Žmogaus kūne yra tiek fosforo, kad iš to būtų galima pagaminti 750,000 degtukų.

4½% current dividend — 5% on investment bonus

4½% dividendų mokam pagal visas taupymo sąskaitas. Už 4 metų investmento bonus mokame 4½% dividendų kas pusmetį ir dar išmokėsime po ½% už kiekvienus metus, 4 metams praėjus.

INDĖLIAI APDRAUSTI IKI $10,000

Brighton Savings and Loan Ass'n

4071 Archer Avenue, West of California Ave.

CHARLES ZEKAS — Sekretorius

DARBO VALANDOS: Pirmadienį, antradienį, penktadienį ir šeštadienį nuo 9 val. ryto iki 4:30 po pietų. Ketvirtadienį nuo 9 ryto iki 8 val. vakaro. Trečiadieniais uždaryti visa dieną.

Chicago Savings bendrovės naujai padidinta įstaiga su dviem kiemais automobiliams užima 290 pėdų plotį. Tai viena įdomiausioji ir mūsų klijentų patogumui puikiausiai įrengta įstaiga Chicagoje. Aukšti dividendai, apdraustas saugumas, skubus ir malonus patarnavimas. Taupykite ir skolinkite pinigus Amerikos Lietuvių Sostinėje — Marquette Parko apylinkės centre.

Taupykit ir Skolinkit Pinigus Lietuvų Sostinėje Marquette Parke

VALANDOS:

Pirmadienį	12 iki 8 po pietų
Antradienį	9 iki 4 po pietų
Trečiadienį	uždaryta visa dieną
Ketvirtadienį	9 iki 8 po pietų
Penktadienį	9 iki 8 po pietų
Šeštadienį	9 iki 12:30 po pietų

Member of Lithuanian Chamber of Commerce of Illinois

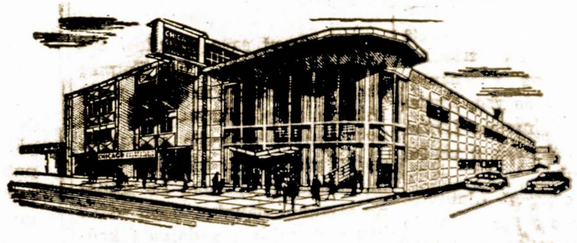

4½ % On Investment Accounts

CHICAGO SAVINGS and LOAN ASSOCIATION

6245 South Western Avenue — Chicago 36 — Phone GRovehill 6-7575

Liet. Prekybos Buto Gana Sekminga Golfo Diena

Apie Laimėtojus ir Tuos, Kuriems Teko Dovana

Lietuvių Prekybos Rūmų orzanizuota Golfo Diena pereitą trečiadienį, rugpiūčio 21 d. sutraukė į puošnius Silver Lake Country Club laukus daugiau, kaip 150 lietuvių golfininkų.

Golfininkų tarpe matėsi seni šio sporto veteranai Justin Mackiewich Sr., John Pakel Sr., Dr. St. Biežis, Dr. Peter Brazis, John J. Kazanauskas, Charles Kal, Peter C. Massie, John Pachankis, Dominick Pivaronas ir daugelis kitų žymių Chicagos biznierių ir profesijonalų. Tačiau tikraisiais golfo laukų valdovais šiais metais buvo jaunesnioji čikagiečių lietuvių karta.

Jaunesniuosius golfininkus atstovavo Stanley Balzekas Jr., Justin Mackiewich Jr., Bruno Shukis Jr., Charles Macke Jr., Vytold Yasus, Darwin Kal, Eugene Pietkiewicz. Jų tarpe teko matyti ir nemaža tik pirmą kartą dalyvaujančių Lietuvių Golfo Dienoje.

Prekybos Rūmų organizuojamos Golfo Dienos yra tuomi reikšmingą kad į jas atsilanko labai daug čia Amerikoje gimusių lietuvių jaunuolių, kurių šiaip kituose lietuvių parengimuose nesimato.

Nors jų daugumas mieliau tarpusavyje kalbasi angliškai, o kai kurie iš viso lietuviškai mažai kalba, bet svarbu, kad jie dalyvauja su tėvais lietuvių parengime ir smarkiai varžosi dėl lietuvių golfo čampijono vardo.

Golfo žaidynės prasidėjo apie 9 val. ryto ir paskutinieji žaidėjai apleido golfo laukus jau temstant. Per visą dieną golfo laukuose žygiavo paskui kamuoliukus prezidento Eisenhowerio išpopuliarinto sporto mėgėjai.

Sušilusiems ir pavargusiems golfininkams prie 9-tosios skylės rėmų direktoriai Julius Kuzas ir William Kareiva buvo paruošę gaivinamųjų gėrimų ir užkandžių pasistiprinti. Jiems priklauso didelis ačiu nuo visų golfininkų.

Žaidynėms pasibaigus teisėjų komisija su rūmų direktoriumi Charles Macke gerokai pasidarbavo kol su pagalba įvairių skaičiavimo mašinų nustatė, kad Lietuvių Golfo Dienos žaidynių laimėtojais rūmų narių, vyrų grupėje pirmoji vieta atiteko Bruno Shukis Jr. ir moterų grupėje panelei Josephine Miller.

Svečių žaidėjų laimėtojai: vyrų grupėje pirmoji vieta atiteko Darwin Kal ir moterų grupėje Mrs. Stella Johnson.

Vakare Silver Country Club patalpose visiems golfo žaidėjams ir svečiams buvo suruošta vakarienė, kurioje dalyvavo daugiau kaip 400 asmenų.

Vakarienės vadovu buvo Lithuanian Chamber of Commerce of Illinois prezidentas Dr. Joseph B. Jerome. Maldą sukalbėjo Šv. Kryžiaus parapijos klebonas kun. Abromaitis. Jis savo kalboje suminėjo ir visus per šiuos metus mirusius rūmų narius: Frank Bulaw, Alfonse Dombrowski, Joseph Spaitis, Stanley Kaminsky, Kazys Gugis, John W. Kaledinskas ir Peter Mankus.

Vakarienėje dalyvavo Lietuvos Generalinis Konsulas Dr. Petras Daužvardis, "Draugo" redaktorius Leonardas Šimutis, kun. V. Rimšelis, lietuviškų radijo valandų vedėjai ponai Daukai ir p. L. Vanagaitienė. Be to, svečiams buvo pristatytas ir 13-to Ward'o komitemenas Mr. McDermett.

Vakarienės metu Dr. Joseph Jerome visiems Golfo Dienos laimėtojams įteikė trofejus su atitinkamais įrašais. Daug staigmenų ir susijaudinimo dalyvių tarpe kilo, kai pradėta dalinti taip vadinamus "Door prizes". Šį kartą kiekvienas dalyvis gavo dovaną. Tad svečiai skirstėsi patenkinti nes ir jie buvo Golfo Dienos laimėtojais.

— A. B.

Lietuvių Prekybos rūmų Golfo dienos svečiai. Iš kairės: Sen. Michael McDermott su palydovu, dr. Petras Brazis su žmona, dukterim ir dviem sūnais.

Bangžuvis Yra Gyvasai Submarinas

Bangžuvis, kitų vadinamas, banginis (Whale) yra didžiausias gyvūnas, kuris kada nors buvo vandenyse ar žemės paviršiuje.

Kai kurių jų svoris siekia 160 tonų ir prilygsta 40 dramblių. Jų ilgis siekia 35 metrus.

Bangžuviai, kadaisia gyveno sausumoje ir turėjo kitokią negu dabar išvaizdą. Tuom tarpu niekas tikrai negali pasakyti kodėl jie grįžo į vandenį.

Turbūt kokia nors staigi permaina žemės paviršiuje privertė juos mesti plačiąsias jūras.

A woman always feels herself complimented by love, though it may be from a man incapable of winning her heart, or perhaps even her esteem.

—A. Stevens

Reikšminga SLA. Pareigūnų Ir Veikėjų Sueiga Clevelande

Sukurtas Naujas SLA Židinys

Jei kam ši vasara yra gražiu, poilsiu, tai SLA vadovybei nemažu darbymečiu, besirūpinant organizacijos jėgų augimu ir jų stiprinimu. Tuo tikslu rugpiūčio 10 ir 11 d. Clevelande, Čiurlionio namuose, įvyko Susivienijimo veikėjų didesnio masto pasitarimas, kurį galime laikyti tikra darbo konferencija. Čia surinkta, ne tik padirbėti, bet kartu visų bendrai pasidžiaugti tos veiklos vaisiais — naujos kuopos įsteigimu.

Konferencijos išvakarėse viešbutis Carter, kuriame P. P. Dargis buvo apsigyvenęs, laikė jį garbės svečiu ir tuo būdu, kaip žymiam lietuvių veikėjui suruošė gražų priėmimą. Jame dalyvavo SLA sekr. B. Pivaronienė, vietos lietuvių žinomi visuomeninkai ir to viešbučio laikytojų — Pick Hotels Bendrovės valdytojas, atvykęs į pagerbimą iš Chicagos. P. P. Dargis ir savo pagerbimo metu neišleido iš dėmesio SLA reikalų ir čia pat įrašė į Susivienijimą keletą svečių, dalyvavusių priėmime.

Rytojaus dieną prasidėjo posėdžiai, kuriuose dalyvavo, ne tik vietos, bet ir iš toliau atvykę centriniai organizatoriai, kuopų valdybos ir veikėjai. Jų tarpe buvo matyti A. Sukauskas iš Detroito, Ch. Austin iš Chicagos, V. Šinkūnaitė—Stanny iš Pittsburgho, Vladas Braziulis, M. ir J. Miščikai, K. ir O. Karpiai, A. Braškevičius, K. Gaižutis, Vytautas Braziulis, P. Alekna, V. Varekojis, J. Pinkus, K. Gaškienė, O. Lukošević nė, G. Pukienė, šios visos iš Akron, J. Margaret, R. Sukauskas, B. Grincius, R. Schilleris, M. Trainauskaitė, J. Virbalis, P. Šukys ir kiti. Posėdžių pirmininku buvo Vl. Braziulis, sekretorė — M. Trainauskaitė.

Pagrindinių darbų punktu — prez. P. P. Dargio ir sekr. B. Pivaronienės pranešimai. Ilgesnėje kalboje P. P. Dargis paliete organizacijos einamuosius reikalus susijusius su vykstančiu vajumi. Organizatoriai kviesti prisidėti prie vajaus plano įvykdymo, kuriuo numatyta įrašyti į SLA bent tūkstantį naujų narių iki ateinančio seimo. Nors iki seimo dar yra nemažas laiko tarpas, bet tokiam skaičiui naujų narių gauti, jau dabar pats metas gerai pajudėti.

Po eilės darbų tą patį vakarą atsikvėpta įspūdingame koncerte ir jaukiame pobūvyje, suruoštam naujos kuopos gimimo proga. Koncerto programą daugiausiai atliko jaunosios ir pradedančios jėgos: šokėjos M. ir R. Jokubaitytės, pianu skambino B. Kazėnas,, akordeonais pagrojo V. Dautartas ir S. Stempužis, toliau Dautartų kvartetas padainavo ir įspūdingai deklamavo V. Nasvytytė. Iš suaugusiųjų pasirodė keliomis dainomis solistas J. Kazūnas ir pianistė G. Korsakienė.

Baigus koncertinę dalį susirinkusieji pastiprinti puikia vakariene, vadovaujant O. Jokubaitienei. Vaišėm einant į pabaigą prez. P P Dargio kalba pradėtos kuopos inauguracijos iškilmės. P. P. Dargis savo kalboje iškėlė SLA moterų kuopų vaidmenį, kurį jos atlieka pačioje organizacijoje ir visuomenėje. Priminė pavyzdingai veikiančias moterų kuopas Pittsburghe ir Chicagoje. Moterų kuopų darbai patys kalba už tų kuopų palaikymą ir jų steigimą iš naujai stojančių į SLA moterų ten, kur jų veikimui yra tinkamos sąlygos.

Toliau sekr. B. Pivaronienė savo žodyje pasveikino naują kuopą ir atliko čarterio įteikimo apeigas. O. Jokubaitienė, daug pasidarbavusi kuopai įsteigti, priėmė kuopą įteisinantį dokumentą. Teko patirti, kad prie kuopos steigimo daug prisidėjo ir Vl. Braziulis.

Gražus kuopos pobūvis užsitęsė iki gilios vėlumos. Visi skirstėsi patenkinti ir tikėdamiesi, kad naujas SLA židinys Clevelande dar daugiau pagyvins lietuvių kultūrinį gyvenimą.

Kitą dieną buvo centrinių organizatorių pasitarimas su SLA vadovybe — prez. P. P. Dargiu ir sekr. B. Pivaronienė. P P. Dargis kreipė organizatorių dėmesį į vajaus reikalus, prie kurių sekmingo atlikimo daug gali prisidėti centriniai organizatoriai, sutelkdami aplink save didesnį talkininkų skaičių ir išplėsdami vajų į kiekvieną vidurinių valstijų kampelį, kur tik yra lietuvių gyvenama. B. Pivaronienė išsiaiškino su organizatoriais visa eilę tarnybinių klausimų.

Prie naujų laimėjimų, kuriuos pasiekė Susivienijimas, kaip paskutinių laikų dviejų naujų kuopų įsteigimo, daug prisidėjo SLA prezidentas P. P. Dargis. Jo yra planuojama padaryti Susivienijimo labui naujų darbų, bet tam yra reikalinga mūsų visų talka. Į ją kviečiami SLA nariai ir veikėjai. Tokiais sumetimais didesnėse vietovėse yra kviečiamos organizacijų veikėjų darbo konferencijos.

— M. Balėnas

Keliautojai Melagiai

Sugrįžęs iš Aliaskos vienas keliautojas pasakoja antram:

— Mes buvom sustoję vienoje vietoje, kur net žvakės liepsna buvo taip sušalus, jog negalėjome jos užpūsti.

— Tai niekis — pertraukė jį antras keliautojas. — Arti šiaurinio poliaus, kur mums teko pakliūti, kiekvienas ištartas žodis tuč tuojau sušaldavo ir mums reikėdavo juos sušildyti, kad supratus ką mes kalbame.

Kaip Atsiekti Populiarumo

Toji moteris būna populiari ir mėgiama, kuri yra linksmesnė, dažnai šypsosi ir simpatinga kiekvienam.

Ji neprivalo kalbėti pergarsiai, smarkiai ginčytis ir ką nors viešai pasmerkti. Populiari moteriškė nebando kišti nosies į svetimus reikalus, nevargina kitų pasakojimais apie savo vargus, bet kantriai išklauso kitų nusiskundimo.

Toji moteriškė yra mėgiama, kuri įvertina suteiktus jai patarnavimus, prisipažįsta prie savo klaidų ir bando jas pataisyti; nesijuokia iš kitų padarytos klaidos.

Populiarė moteris leidžia kitiems kalbėti, atydžiai jų klausydama. Jeigu tarpe svečių, esančių jos namuose, iškyla kivirčiai, ji taktiškai nukreipia kalbą kiton pusėn.

Reikia atkreipti dėmesio į apsirėdymą, kuris neprivalo buti brangus, bet tinkamas vienokiai ar kitokiai aplinkai.

Kaip matome "receptų" populiarumui yra gana daug, tačiau atsiminti ir pasekti, juos nėra taip sunku.

Always do right; this will gratify some people and astonish the rest.

Gelbėjimo daliniai stengiasi pasiekti 331 pėdos gilumoj užgriuvusius angliakasius, kurie ten jau yra beveik dvi savaites. Bent du tikimasi greit išgelbėti.

MOVING MOVING

PERKRAUSTYMAS IŠ ARTI IR TOLI

Ilgų metų patyrimas—Pigus sąžiningas patarnavimas. Nauji dideli sunkvežimiai — Patobulinti perkraustymui įrankiai kaip patys sunkvežimiai, taip ir jūsų perkraustomi baldai

YRA APDRAUSTI — INŠIURYTI

J. NAUJOKAITIS

2022 W. 69th Street Chicago 36, Illinois

Telefonas: WAlbrook 5-9209

MIDLAND SAVINGS

5 1/2 %

Dabar mokami dividendai bonų sąskaitoms

INSURED

ATIDĖKITE TAKSUS

MIDLAND SAVINGS įvedė naujos rūšies didesnių dividendų sąskaitą. Skambinkite arba rašykite dėl informacijų, kaip taksai gali būti atidėti net aštuoneriems metams, kai Jūs gaunate net iki 5½% dividendų. Dabar mokame 4½% paprastoms sąskaitoms, 5% mokame 4 metų bonų sąskaitoms; 5½% gaus pagal 8 metų planą.

Visos sąskaitos apdraustos iki $10,000.00 JAV vyriausybės agentūroje.

MIDLAND SAVINGS AND LOAN ASSOCIATION

4040 ARCHER AVENUE

CHICAGO, ILL. CL 4-4470

Wide World Travel Agency

PERSIKĖLĖ Į SAVO ŽYMIAI DIDESNĮ IR PATOGESNĮ NAMĄ

9727 South Western Avenue

Tel. BE 3-1104 arba GA 2-0640

Turime skyrius Tinley Parke KE 2-4222

Ir Gary, Ind. (Gary Hotel) Tel. 374-1511

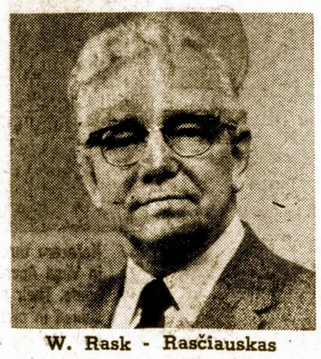

W. Rask - Rasčiauskas

Parduodame kelionės tiketus į visus pasaulio kraštus ir į tolimiausias vietas sprausminiais (jet) lėktuvais, garlaiviais, geležinkeliais ir busais, keliavimo bendrovių nustatytomis kainomis.

Paruošiame maršrutus pavieniems asmenims ir grupėms. Teikiame informacijų apie lankytinas vietas ir turizmo sąlygas.

Padedame Sutvarkyti Dokumentus Žmonėms iš Lietuvos Atvėžti ir Sutvarkome Jų Kelionės Reikalus Lėktuvais, Traukiniais ir Laivais.

WIDE WORLD TRAVEL AGENCY

WALTER RASK - RASČIAUSKAS - PREZIDENTAS

Crane Savings and Loan Association

B. B. PIETKIEWICZ, Pres.

47 and Rockwell Street. Tel. LAfayette 3-1083

Nemokamai vieta automobiliams

4½% ON INVESTMENT ACCOUNTS

INSURED

Galioja nuo 1962 metu vasario 1 dienos.

Pinigai, įdėti prieš mėnesio 15 d. duoda dividendus už vis. mėnesį.

Dividendai mokami sausio ir liepos 31 d.

Prašome aplankyti naują mūsų namą.

VALANDOS: Pirmad. ir ketvirt. 9:00 ryto — 8:00 vakaro; Antrad. ir penktadienį 9:00 ryto — 5:00 vakaro; Šeštadieniais 9:00 ryto — 12:00 dienos. Trečiadieniais uždaryta.

SVEIKATA...
BRANGUS TURTAS

KLAUSIMAI IR ATSAKYMAI

Kai Širdis Pradeda Plakti Nereguliariai

KLAUSIMAS: — Kartais aš pajuntu, jog mano širdis stabtelėja plakus ,o paskiau ji ima tvirtai plakti; vėliau gi vėl stabtelėja.

Tas mane labai sujaudina. Pasakykite, ar tokie reiškiniai yra pavojingi?

P. J-tis

ATSAKYMAS: — Greičiausia ne. Toks nereguliarus širdies plakimas atsiranda ne iš silpnumų pačioje širdyje, bet iš nervų įtempimo, o kartais ir nuo gazų.

Jeigu toks netvarkingas plakimas užsitęsia keletą minučių, tai jokio gydymo nereikalinga. Užtenka gerokai pasijudinti, pavaikščioti, imtis kokio darbo arba užvesti kalbą su šalimi esančiais. Visa tai nukreips dėmesį nuo širdies, ir toji vėl pradės normaliai plakti.

Paėmus gi pusę arba tris ketvirtadalius gramo Pholborbitol, toks nenormalus širdies plakimas veik visad staiga sustoja.

Bet jeigu toks plakimas užsitęsia valandą ir gėliau, tuomet jau yra reikalingos kitokios medikalės priemonės širdies sutvarkymui.

KUOM YRA NAUDINGAS MUMS VITAMINAS A?

Šis vitaminas dažnai vadinamas augimo vitaminu, nes jis, padėdamas išsivystyti normaliai kaulų sistemai, turi didelės reikšmės augimo metu. Negaudamas vitamino A žmogus suserga akių liga. Vitaminas A taip pat apsaugoja kvėpuojamų takų ir virškinamojo trakto gleivinę. Jis taipgi suteikia atsparumo ir nuo šalčio (slogo).

Vitamino A yra svieste, piene, grietinėje, kiaušinio trynyje ir kitur. Žmogaus kepenys gali pagaminti vitaminą A iš karotino, kurio randasi morkose, spinich, salotose ir kitose daržovėse.

Skausmai Gerklėje ir Kas Juos Gali Sukelti

Skausmą gerklėje gali sukelti įvairios priežastys, kaip vidinės, taip ir išlaukinės. Čia pažymėsim tik tas, kurios dažniausiai pasireiškia.

Yra teigiama, jog žmogaus nosyje, burnoje ir gerklėje randasi iki 72-jų skirtingų bakterijų. Kuomet atsparumas mūsų kūne yra gana tvirtas, tuomet bakterija būna apmalšinta ir sustabdoma nuo pavojingos veiksmės kūnui.

Nupuolus gi kūno atsparumui, jos pradeda veikti ir suranda progų sukelti infekciją ir skausmą gerklėje, o taip pat ir kitokias komplikacijas, kūne tai yra ligas.

Išorinė priežastis irgi sukelia skausmus gerklėje, o taip atsitinka, jei sergantis gerklės infekcija dažnai kosti, būdamas arti sveiko asmens, o ypač prie kūdikio. Įkvėpimas suterštos bakterijomis oro gali pagaminti įdegimą nosyje, burnoje ir gerklėje, pasekoje ko atsiranda ir skausmas.

Sušlapus kojoms šaltoje, drėgnoje dienoje gali užklupti panašūs reiškiniai. Gėrimas šaltų su ledum skysčių karštoje dienoje arba sušilus, yra taip pat pavojingi, nes jie irgi sukelia gerklės skausmą ir net plaučių uždegimą.

Tonsilų infekcija kartais išvysto labai aštrų skausmą gerklėje. Lygiai taip pat atsitinka, kuomet įtraukiame į save ir kenksmingų dujų.

Trūkumas specialių, tam tikrų vitaminų mūsų kūne, turi galimybių sukelti skausmą gerklėje, o taip pat ir valgymas karštų patiekalų.

Iš to kas aukščiau pasakyta, jau galime suprasti, jog norint apsisaugoti nuo gerklės infekcijos ir skausmo, reikia vengti to visko, kas juos sukelia.

Naminis Gerklės Skausmo Gydymas

Ilgoko laiko eigoje išbandyta priemonė yra sekanti: įpilti pusę šaukštuko druskos į stiklą su gana šiltoku vandeniu ir juomi gargaliuoti gerklę keletą kartų į dieną, arba įlašinti 8-10 lašų tinkturos jodino į stiklą tokio pat vandens ir pasielgti panašiai, kaip ir su sūriu vandeniu.

Galima taip pat išpurkšti gerklę 3 ar 4 kartus per dieną su taip vadinamu tinctura merthialate. Tuo pat laiku paimti 2 tabletes aspirino su tiek pat tablelių "baking soda", (sodium bicarbonate), kas 4 valandas, ne daugiau kaip 4-6 kartus per 24 valandas.

Įspėjimas: aukščiau pažymėtą gydymą nepatariame pritaikinti mažiems kūdikiams, nes jų gerklės įdegimas ir skausmas gali būti sukelta difterijos arba kitos, pavojingos ligos. Tokiems simptomams pasireiškus kūdikio gerklėje, patartina tuojau kreiptis prie gydytojo.

Grįžtant prie suaugusių, reikia pastebėti, kad jeigu aukščiau paminėtas naminis gydymas neprašalina skausmo gerklėje, ir jei sykiu su tuom pasireiškia karštis nuo 100 iki 102 laipsnių, tai irgi reikalinga kreiptis be atidėliojimo prie gydytojo.

Dr. Stasys Naikelis

Orandžio ir Lemono Sunka Yra Naudinga Mūsų Organizmui

Šviežių daržovių ir vaisių sunka, o ypatingai lemono ir orandžio, yra ne tik sveikas, bet ir neatbūtinas mūsų organizmui maisto produktas. Labai svarbus vitaminas C kaip tik gausiai užtinkamas orandžiuose ir lemonuose.

Vitaminas C padidina organizmo atsparumą nuo įvairių infekcijų, apsaugo nuo skorbuto ligos, kuri pasireiškia apsilpimu, kraujo išsiliejimu į raumenų audinius ir kaulų suminkštėjimu. Neseniai buvo susekta, jog trūkumas vitamino C paskatina dantų pūvimą.

Vitamino C esama taipgi obuoliuose, kriaušėse ir kituose vaisiuose. Vienok didžiausias jo kiekis randasi, kaip minėjome, orandžiuose ir lemonuose.

Naudinga būtų kasdiena išgerti tiek lemono sunkos, kiek jos yra viename lemone, bet ne daugiau. Bet tokie apribavimai neliečia orandžių sunkos. Geras ir prinokęs orandžius neturi savyje tiek rūgšties, kad ji galėtų būti kenksminga. Todel tokios sunkos galima išgerti kasdiena net ir keliolikos orandžių, ypač po valgių.

Kas Reiktų Prisiminti

Įprotis lankyti draugus ir pažįstamus be ankstyvesnio pranešimo jiems apie tai, prasižengia su mandagumu.

Patelefonuokite ir paklauskite ar galima juos aplankyti tuo ir tuo laiku, ir ar tai nesudarys jiems kokių nepatogumų.

Tik 1847 metais buvo išrastas chloroformas, kaipo priemonė užmigdymui paciento laike operacijos.

Mūsiškiai Zanavykai Buvo Surengę Smagią Pramogą

Štai Ką Apie Tai Rašo Mūsų Korespondentas

Šakių Apskrities — Zanavykų klubas rugpiūčio 18 d. A. Bruzgulienės piknikų ažuolyne buvo surengęs savo metinę išvyką gamton. Diena buvo labai puiki, kaip sakoma "saulutė žeme raičiojos", bet oras nekarštas tikrai palankus buvo piknikautojams, bet deja šiuo kartu piknikan žmonių negausiai atsilankė.

Paprastai, vasarai baigiantis, žmonės nelabai lankosi piknikuose; išnaudoja tą laiką praleidimui kur nors pavandenėse būvodami. Susirinkę piknikan zanavykai ir jų bičiuliai linksmai, maloniai leido greitai skriejančias laiko valandas susėdę ažuolų paunksmėse už stalų ar už gėrimų baro besišnekučiuodami.

Čia visiems maloniai patarnavo ir vikriai pilstė arielkėlę ar alų — J. Baronaitienė, M. Neberiezienė, p. Škėmienė, K. Kriščiūnas, A Bendoraitis, S. Broniuška, V. Masaitis, J. Zdaržinskas, o P. Sideravičius kasoje tik už degtinėlę ir alų gautuosius pinigus registravo.

Virtuvėje skanius valgius virė, kepė žinomos mūsų šeimininkės — A. Derenčienė, E. Petkunienė, A. Masaitienė, P. Stanaitienė ir L. Juozapaitienė o Marytė Endziulienė tik pinigus iš valgytojų priiminėjo — ir jiems gero epetito linkėjo.

Šakių Apskrities Klubo visuomet daromi parengimai būna gausūs išlaimėjimais. Šio metinio pikniko proga gautos dovanos iš Cicero biznierių — Paul Putrimo ir Jono Budriko.

Patys klubo nariai — Didžbaliai, Vizgirdai, Broniuškai, Bendoraičiai, M. Sideravičienė, O. Švirmickienė, P. Stanaitienė, M. Neberiezienė, M. Endziulienė, L. Juozapaitienė, K. Kriščiūnas ir J. Janulaitis taipgi įteikė geras, puikias dovanas. Prie to dar Sideravičiai, Bendoraičiai, Broniuškai, Masaičiai, M. Endziulienė ir M. Neberiezienė atgabeno klubo virtuvėn pagaminto maisto, kurį išpardavus klubui liko pelnas.

Dovanas išlaimėti biletėlius išplatino p-nia O. Grybinas su savo draugėmis. Saldainėmis laimėjimus pravedė p. K. Stiklius ir O. Broniuškienė.

Nors ruoštasis metinis klubo išvažiavimas ir nebuvo labai gausus dalyviais, tačiau buvo nuotaikingas ir linksmas. Poros grakščiai sukosi šokiuose dabar labai pamėgtąjam p. Joniko šokų orkestrui grojant.

Klubo valdyba ir parengimo komisija taria tikrą zanavykišką ačiū visiems dovanų aukotojams, dirbusiems įvairiose pikniko tarnybose ir taipgi visiems piknikan atsilankiusiems dolerines "spendinusiems".

Ateinančiais metais Šakių Apskr. Klubo metinė išvyka gamton bus suruošta tame pačiame A. Bruzgulienės piknikų ažuolyne, bet jau pavasaryje, paskutiniame sekmadienyje prieš Decoration Day.

— J. J-tis.

Rugiai Buvo Ūkio Darbų Smbolis Lietuviams

Šiais laikais rugiai yra paprastas lauko augalas. Niekuo nesiskiria žmonių pagarboje nuo avižų, bulvių arba net nuo kukurūzų.

Senovės lietuviai, rugius laiko ypatingoj pagarboj, juos apdainuodavo, nešdavo kaipo auką į šventoves ir skaitydavo visų ūkio darbų simboliu.

Mergelės puošdavosi rūtų vainikėliais, o berneliai —supintais rugių stiebais. Žmonės sakydavo: užkrito rugio žiedelis už kepurėlės — reikia kuo greičiau vesti, nieko čia nepadarysi.

Rugio žiedas, tas ūkiškas ženklas, vaidino įžymų vaidmenį senovės lietuvių šventėse ir ceremonijose.

Dar iki 18-jo šimtmečio Lietuvoje mergaitės po vestuvių užsidėdavo rugių vainiką, kaipo ženklą, jog prabėgo linksmosios jaunystės dienelės ir prasideda ūkio rūpestėliai.

A Word of Wisdom For Everyone

No one has deceived the whole world, nor has the whole world ever deceived any one.
Pliny the Younger

Every age has its pleasures. Courage is, on all hands, considered as an essential of high character.
—Froude

Few persons have courage enough to appear as good as they really are.
—Lowell

The rose and thorn, the treasure and dragon, joy and sorrow, all mingle into one.
—Arabian Proverb

NORTHWEST BUSINESS PROPERTY

Store, 21x50 ft. Now auto parts. Suitable other business. 6 rm. aptmt. above. New mod. brk. bldg. in rear. 22x50x12 ft. Auto repair shop or other use. On North Ave., nr. Kimball. Approx. $16,000. Call
CA 7-9141 BE 5-5722

COOKS
COOKS HELPER
Wagon Wheel and Kings Gateway
Land-O-Lakes, Wisconsin
Apply in person at
WAGON WHEEL
Rockton, Illinois

Matured Women
COOKS
BAKERS
For Presbyterian Home
Must be able to read and interpret all forms and recipes. Experience preferred, but will train. Five day week. Excellent working conditions. Permanent work.
Apply to
STOUFFERS MANAGEMENT FOOD SERVICE
Food Service Departament
3200 Grant Street
EVANSTON, ILLINOIS

Business Opportunity

SNACK SHOP — Business district. Long lease, low rent. Gd. volume. Restaurant equipped. Reasonable priced.
HU 6-0338

Real Estate For Sale

Vic. 72nd and Oakley — By Owner 5½ Rm. Ranch type bungalow, 3 Bedrms. comp. finished basement, gas ht., s and s, garage. Landscaped.
WA 5-7627

FOR SALE — 23 ACRES
45 miles N. W. of Chicago. Industrial zoned, adjoining small town. Ideal for plant or institution. Also
8 ROOM BRICK HOME
with modern horse barn. 8 acres of land, two 4 car garages. Tremendous buy. Priced for quick sale by owner.
AU 7-4900 Chicago or Huntley, Ill. Tel. 669-3321

BURROUGH'S CORPORATION
ANN ARBOR LABORATORY
HAS CHALLENGING CAREER OPENINGS FOR EXPERIENCED
CIRCUIT ENGINEERS
LOGIC DESIGN ENGINEERS
DIGITAL DISPLAY APPLICATION ENGINEERS
DIGITAL DISPLAY DESIGN ENGINEERS
ENGINEER — WRITER
THESE POSITIONS CARRY ALL BURROUGHS BENEFITS
FOR FURTHER INFORMAION, WRITE, WIRE OR CALL
L. P. PELLETIER
BURROUGH'S
ANN ARBOR LABORATORY
P. O. BOX 1307, ANN ARBOR, MICHIGAN

KETTLE OPERATORS AND SUPERVISORY TRAINEES
Experienced resin kettle operators are required by a well-known firm presently expanding operations. Responsible for proper worknig of alkyd and co-polymer kettles, for thinning batch, running simple control tests to determine batch is on specification as to body, rate of bodying, color, clarity, viscosity, cure, acid value and solids. Ideal employee benefits including retirement plan and profit sharing. De are also interested in individuals who have had some experience in training or supervising employees of a resin department.
STANDARD T. CHEMICAL CO.
2600 South Federal St., Chicago 16, Illinois
IN 8-9880
(PHONE MR. FOSTER FOR AN APPOINTMENT)

4½%
ON INVESTMENT SAVINGS ACCOUNTS
* TURTAS VIRŠ $25,000,000,00
* REZERVAS VIRŠ $2,000,000,00
* 66 SAUGŪS METAI
* NAUJA DIDELĖ AUTOMOB. PASTATYMO AIKŠTĖ
ALBERT W. AUKERS, PRESIDENT
"Where people make the difference"
DISTRICT SAVINGS
3430 SOUTH HALSTED • CHICAGO 8, ILLINOIS
OFFICE HOURS: Monday, Tuesday, 9 - 4; Thursday, 9 - 8; Friday, 9 - 6; Saturday, 9 - 1; Wednesday closed.

Don't Pay Full Price For Half A Job
Spaitis Storm Window covers completely Brick - to - Brick Anodized, Triple-Track Window Eliminates Painting.
12 ft. Wide Vinyl Linoleum 99c sq. yd. 9x12 Vinyl $6.50.
Bird Inlaid Linoleum $2.00 sq. yd.
PAINT
Flat - Enamel - Exterior $3.00 Gal.
Linoleums cut to size Free of Charge
SPAITIS
3261 SOUTH HALSTED
VI 2-6472

Mūsų Krautuvėj Galite Įsigyti Gražių Plastikinių Uždangų Grindims
Vinyl Beauty
at a new low price
the latest designs in
Armstrong Vinyl Accolon

Here are three exciting new patterns in Vinyl Accolon to brighten your home. Their gleaming colors are sealed in clear vinyl to keep them new looking longer. Their high-gloss surface is wonderfully easy to keep clean. All this and its low, low price make Accolon your smartest buy in vinyl floor covering. Average-size room (9' x 12') only
See these and the many other stylings in Vinyl Accolon today at
SPAIČIO KRAUTUVĖJE
3261 So. Halsted Street
VIctory 2-6469 – VIctory 2-6472

Bendradarbiai Surengė Gimtadienio Puotą

EMILIJA PARMALIS

Atžymėjimui jos gimtadienio, visas Walgreen aptiekos štabas, Kankakee, Ill., surengė Emilijai Parmalis gražią puotą Holyday Inn, palinkėdami jai geros sekmės ir laimės.

Emilija yra tos aptiekos menadžeriaus padėjėja.

Aptiek. Kazys Bliza Susirgo Floridoje

Išgyvenęs St. Petersburg, Fla. 18 metų, sunkokai susirgo aptiekorius Kazys Bliza, kuris ankščiau turėjo apieką Chicagoje, prie 56-tos ir Racine Ave.

Jo ranka ir koja tapo supralyžuota ir šiuo metu jis randasi Mt. Park ligoninėje, St. Petersburg, Fla.

Suvalkiečių Draugija Kviečia į Pikniką

Chicagos Lietuvių Suvalkiečių Draugijos piknikas įvyksta šį sekmadienį, rugsėjo 1, Onos Bruzgulienės darže, 8274 Kean Ave. Pradžia 12 val. dieną.

Šeimininkės pagamins skanių šiltų valgių, o prie baro bus visokių gėrimų. Šokiams gros gera orkestra. Komisija ir valdyba kviečia visus narius ir svečius atsilankyti ir linksmai praleisti dieną su suvalkiečiais.

Mama gali devynetą vaikų adata išpenėti, o tėvas nė šešiais žirgais vieną.

SLA. "Aušros" Vajaus Gegužinė, Rugsėjo 1 Detroite, Mich.

Sekmadienį, rugsėjo 1 d. įvyks nuotaikingas piknikas — gegužinė, gražiame Green Lawn Grove ąžuolyne, 16446 Middel Belt Rr.

SLA 352 kuopos nariai ir svečiai, atsilankę, bus vaišinami ir linksminami visom galimom priemonėm. Gegužinės rengėjai užtikrina, kad svečiai toje gegužinėje nenuobodžiaus ir nekęs alkio bei troškulio.

Jaunimui ir vaikučiams įėjimas nemokamas. Vaikams dar priedui prie vartų bus duodamas bilietukas už kurį gaus veltui ledų — Ice cream.

Pradžia 1 val. po pietų.

Iki pasimatymo SLA 352 kuopos gegužinėj.

— F. Motuzas

Prisiminė Mirusią Anglijoje Tautietę

Linkolno mieste, Anglijoje mirė Rozalija Peckaitė — Vasiliauskienė. Gimusi Lietuvoje, Sintautuose, Šakių aps. Kaune ir Vilniuje turėjo valgyklą ir Moterų seklyčią. Giliam nuliūdime paliko: vyrą Igną, Anglijoje, o Chicagoje dvi seseris: Eleną Liškevičienę ir Valeriją Točilauskienę.

Velionės atiminimui, rugpiūčio 20 d. Brighton parko parapijos bažnyčioje buvo atlaikytos gedulingos pamaldos, kuriose dalyvavo giminės ir artimieji. Pusryčiai abiejų seserų buvo suruošti Liškevičių bute, Dalyvavo apie 20 asmenų.

50 Mil. Pavasarinių Paršiukų Šioje Šalyje

Madison, Wisc. — Pavasarinių paršiukų prieauglis šiais metais JAV. pasiekė 50 milijonų, tai yra, vienu nuošimčiu daugiau, negu pereitais metais, bet 3 nuošimčiais mažiau, negu vidutiniškas 1957-1961 m.

Apskaičiavimą padarė Wisconsin Crop Reporting tarnyba.

Medus koriuose nesuges per keletą metų, jeigu koriai bus laikomi sausoje vietoje.

Milwaukee, Wisc., apskrities ligoninėje guli naujagimė mergytė, sverianti 1 svarą ir 15 uncijų. Po gimimo ji svėrė tik vieną svarą ir penkias uncijas. Dabar inkubatoriuje mergytė jau pradeda priaugti svorio ir manoma, kad gyvens. Yra Rutkowskių šeimos duktė.

NEDARYK KITIEMS TO, KO NENORI, KAD TAU DARYTŲ

Kelios Pastabos Apie Mūsų Kasdieninį Elgesį

Šių laikų skubotam ir įtemptam gyvenime sunku išlaikyti dvasinę lygsvarą ir reikalingą taktą. Mes dažnai būnam nervingi, pikti; jaudinamės del menkniekio, užmiršdami, jog tuomi skriaudžiame savo artimuosius ir kenkiame patys sau.

Jeigu kas mums nepatinka, tai dažnai bandome tą nepasitenkinimą išreikšti šiurkščioje formoje, nepaisydami kiek tas gali padaryti nesmagumo kitiems.

Mums reikėtų dažniau paklausti savęs: kaip mes jaustumiems, jeigu kiti taip elgtųsi su mumis, kaip mes elgiamės su jais? Piktas žodis, paniekinimas arba pajuokimas nėra malonus nei mums, nei kitiems.

Gerai išauklėti žmonės vengia tokių šiurkštumų savo namuose arba draugiškose sueigose.

Kraštutinis egoizmas yra didžiausia blogybė mūsų viešam ar privatiniam gyvenime. Egoistai mano, kad kiti žmonės turi šokti pagal jų muziką, o jeigu taip nedaroma, tai jie puola kritikuoti ir smerkti anuos. Egoistai nepagalvoja, jog ir jų kaimynai turi tokias pat privilegijas savystoviai protauti ir savaip tvarkyti gyvenimą.

Rimti ir su gera širdžia asmenys stengiasi būti mandagūs ir švelnūs savo šeimoje, draugų ir pažįstamų tarpe. Jie vadovaujasi tolerantiškumu ir ješko pas kitus ne blogųjų, bet gerų ypatybių.

Lietuviškam gyvenime tokių pavyzdingų žmonių yra nemašai, bet jų galėtų būti kur kas daugiau.

Skaitlingų Svečių Būryje Atžymėjo Gimtadienį

P-nia Pearl Petrosh, 340 E. Buffalo St., New Buffalo, Michigan, rugpiūčio 16 d. gražiai atšventė savo gimtadienį, sulaukusi didelį būrį artimų draugų ir kaimynų ir buvo pagerbta širdingais sveikinimais.

Visi buvo susirinkę į jos gražų kiemą, po atviru dangum, švariame ore, gražioje gamtoje ir medžių pavėsyje.

Petrokas mokėjo svečius gražiai priimti. Stalai buvo nukloti įvairiais valgiais ir gėrimais. Be to, celebrantei į pagelbą atėjo p-nios: Millerienė, F. King, V. Pučkorienė, Jankauskienė ir S. Garadauskienė iš Paw Paw Lake, Mich.

Apie antrą valandą p-nia celebrantė pakvietė svečius prie stalo. Valgis buvo skaniai paruoštas. Pavalgius p-nas Petrokas aprodė savo gražų sodą, bet neilgai buvo gražų — juodi debesys apsupo mus ir pradėjo smarkiai lyti. Tai buvome priversti kraustytis į vidų. Čia viduje susėdome kortomis palošti ir vėliau vakarienei buvome pakviesti. Besivaišinant, atėjo vėlyvas vakaras.

Tai buvo tikrai gražiai paminėtas p-nios Pearl gimtadienis ir geroje nuotaikoje, linkėdami jai ilgiausių metų, geros sveikatos ir laimės gyvenime, skirstėmės namo.

— Draugas

Jau ir Senovės Egipte Buvo "Planingi" Miestai

Egiptiečių miestas Kahun, kuris buvo pastatytas maž daug 3,000 metais prieš Kristaus gimimą, buvo taip suplanuotas, kad galėtų apsigyventi darbininkai, keliolika metų statę Illahun piramidę.

Pasirodo, iš anksto suplanuoto miesto mintis žmonijoje buvo atsiradusi jau prieš penkis tūkstančius metų.

Pilnas Užtikrinimas

Šeimininkė samdydama naują tarnaitę.

— Ar esi gerai apsipažinusi su virtuve?

— Galtie, poniute, būti rami. Per pastaruosius du metu ištarnavau bent dvidešimtyje vietų ir įgijau daug patyrimo.

PAGAVO MELUOJANT

Vyras sugrįžta namo po vidurnakčio ir randa laukiančią žmoną, kurios veido neatspindėjo gerumas.

— Barbora — tarė jis žmonai — turiu pranešti tau, jog pasielgiau nepriderančiai. Parvežiau savo sekretorę namo ir pas ją... Nėra čia ko viską aiškinti!

— Antanai — tarė žmona — tavo melagystės perdaug kvailos. Geriau prisipažink, jog vėl lošiai bridžių!

Paleckinių Pažanga Atbula Kryptimi

Šios vasaros metu, prie garsaus Platelių ežero. Žemaitijoje, komunistai surengė lietuviškam jaunimui sporto rungtynes ir žaidimus. Atpiškėjo su būriu politruku ir pats Justas Paleckis, kurie visą tą sporto olimpiadą pavertė į agitacinį mitingą.

Paleckis ėmė šaukti, jog dėka kitų brolišku sovietinių "respublikų", pramonės gamyba Lietuvoje, palyginus su 1938 metais, padidėjusi 20 kartų. Dabar, girdi, "tarybinė" Lietuva žengianti sparčiai progreso keliu.

Beabėjo, jaunieji sportininkai nedrįso prasižioti ir pavadinti Paleckį melagiu. Tačiau, kiekvienas jų gerai žino, jog kas dabar pagaminama Lietuvoje, įskaitant ir žemės ūkio produktus, kuogreičiausiai išgabenama į Sovietų Sąjungą. Vietiniems žmonėms gi mažai kas belieka. Taigi, sovietinis progresas padarytas tik lietuvių apiplėšime.

"Pamiršo" Prisiminti

Komunistinės Lenkijos krašto apsaugos ministerija išleido veikalą: "Antrasis Pasaulinis Karas: 1939-1945".

Bet toje knygoje nesuminėta, kad Hitleris su Stalinu pasidalino Lenkija, ir kad Sovietai užgrobė Lietuvą, Latviją ir Estiją. Nieko nepasakyta ir apie žmonių naikinimą tuose kraštuose. Tai bent istorija!

Nereikės Šalti Kojų Žiemos Metu, Jei Paseksite Madas

New Yorke pradėta gaminti vilnonės kojinės ir šilti batukai moterims, apsaugai nuo šalčių ateinančią žiemą. Kaip kojinės, taip ir batukai gražiai pagaminti, prisilaikant vėliausios mados.

Jeigu žmogus turėtų visa, kojis nori, jis turėtų daug bėdų.

Jie Atvyko Paviešėti Mūsų Apylinkėje

Frank ir Emma Šeštokai

Žinomi mūsų tautiečiai Frank ir Emma Šeštokai, kurie turi puošnią vasarvietę St. Petersburg Beach Fla., dabar vieši pas savo dukrą Emiliją, Kankakee, Ill.

Jie taipgi aplanko savo draugus Chicagoje ir kitose vietovėse. P-nai Šeštokai yra apsisprendę grįžti į Floridą spalio mėnesį, aplankant pakeliui Virginijos kalnus, Washington, D. C. ir pan.

Popierinių Pinigų Atsiradimas

Popieriniai pinigai pirmą sykį apyvartoje pasirodė prieš 2,800 metų, Kinijoj.

Kinų imperatorius Tion Tsong, 807 m. prieš Kristaus gimimą, įsakė savo pavaldiniams, mirties bausme grąsindamas, sunešti į valdžios iždą, visą turimą auksą ir sidabrą.

Vieton tų brangiųjų metalų, piliečiams pirmą syk istorijoj buvo išdalinti popieriniai pinigai.

Patekus į Ligoninę

Vienas vyrukas įeina į ligoninę. Jo kakta pramušta, o veidas, rankos, kojos irgi sužalotas. Ligoninėje tuojau pradėta juomi rūpintis, o vienas patarnautojas, užrašydamas jo vardą, klausia:

— Ar esi vedęs?

— Taip, bet sužeidimas įvyko ne namuose, bet automobilių kolizijoje...

Taip, Taupydami Pas Mus,

JŪS GALITE PASIRINKTI TAUPYMO RŪŠĮ KURI JUMS PATOGIAUSIA...TAI NEDELSDAMI ATVYKITE PAS MUS.

4½% DIVIDENDAI PASIUNČIAMI KAS ¼ METŲ UŽ INVESTMENTUS

TAUPYMO SĄSKAITOS IKI $10.000 APDRAUSTOS F.S.L.I. ĮSTAIGOJE

5½% PASKOLOS NAMAMS PIRKTI IKI 25 METŲ
NĖRA PABAUDŲ UŽ ATMOKĖJIMUS

ST. ANTHONY SAVINGS & Loan Association

1447 SOUTH 49th COURT CICERO 50, ILLINOIS

NEMOKAMAS PARKINIMAS

Chicago Phone: 242-4395; Suburban Phone: 656-6330

JUOZAS F. GRIBAUSKAS, Sekretoruis

UŽUOJAUTOS IŠRAIŠKA

Mirus musų žymiam veikėjui, organizacijų kurėjui, šiideliam Lietuvos patriotui, seimų ir suvažiavimų dalyviui-Kostui Jurgeliunui, reiškiame gilią užuojautą žmonai Marijonai, sūnams ir jų šeimoms.

ALT. Sandaros 16-ta Kuopa
Worcester, Mass.

STANKUS
Construction Company

Atliekame planavimo ir statybos darbus gyvenamųjų ir prekybos pastatų. Jūsų pasirinkimui turime virš 300 standartinių projektų.

Ofiso ir namų telefonas
PRospect 6-2013
2741 West 69 Street
Chicago 29, Illinois

ABALL ROOFING CO.
Įsteigta Prieš 48 Metus
Stogai - Kaminai - Rinos
Nutekamieji Vamzdžiai

Dedame naujas "copper-alloy" rinas. Jų nereikia dažyti; garantuotos visam laikui. Kaina ta pati kaip ir už galvanizuotas. Taip pat taisome senas rinas, išsmaliname ir dažome. Darbas garantuotas.

Visokius stogus taisom, atnaujiname arba naujai dengiame. Vartojam fiber-asphalt. Garantuota, kad vanduo nepereis.

Kaminai — Mūrinami, valomi ir taisomi. Taip pat įdedame vamzdžius į originalius kaminus: tinka gazo, alyvos ir anglies apšildymams. Sulaiko dregmę.

Dažom iš lauko ir cementuojame - Pilnai apsidraudę - Nemokami apskaičiavimai - Žemiausios kainos.

Atdara dieną ir naktį bei Sekmadieniais

Dirbame žiemos metu

LA 1-6047 arba RO 2-8778

LIETUVIAI GYDYTOJAI

Tel. ofiso: HF 4-1414
Rez.: RE 7-6867

DR. BR. GAIŽIŪNAS
GYDYTOJAS ir CHIRURGAS
2424 West 71-st Street
Valandos: 1—3 ir 6—8 v. popiet kasdien. Šeštadieniais 1-4 v.p.p.
Trečiadieniais uždaryta

DR. ANNA BALIŪNAS
Akių, Ausų, Nosies ir Gerklės Ligos — Pritaiko akinius
2358 West 63rd Street
(Kampas 63-čios gatvės ir Francisco Avenue)
Valandos: kasdien nuo 10 iki 12 v. iš ryto ir nuo 7 ligi 9 v. vak. Šeštad. nuo 10 ligi 1 val. Trečiadieniais uždaryta. Kitu laiku susitarus.
PRospect 8-3229
Rez.: WAlbrook 5-5076

Tel.: ofiso PR 8-1717
Res. REpublic 7-7868

DR. S. BIEŽIS
GYDYTOJAS ir CHIRURGAS
3148 West 63rd Street
Po pietų 1—3, vakarais 7—9 tiktai antradieniais ir penktadieniais. Treč. ir sekmadieniais ofisas uždarytas.
Rezid. 3241 West 66th Place

DR. VL. KAUPAS
GYDYTOJAS ir CHIRURGAS
VIDAUS LIGOS
736 WEST 35th STREET
(Bridgeport Medical Arts)
Val. vak. 6—8 šešt. 10—1 treč. susitarus
Ofiso tel. 247-0400
Rez. Tel. 737-1377
Dieną skambinti CA 5-5010

Dr. Antanas Rudokas
OPTOMETRISTAS
4455 So. California—YA 7-7381
Tikrina akis ir pritaiko akinius
keičia stiklus ir rėmus
Valandos: 10 ryto iki 8 vak.
(trečiad. uždaryta)
Šeštad. 10 ryto iki 3 p. p.

Teisėjo Nuosprendis

Teisme sprendžiama kriminalinė byla. Kaltinamojo advokatas pasakė jautrią ir karštą kalbą, jog teisėjas paskelbė tokį nuosprendį:

— Pripažįstu, jog tu, Jurgaiti, esi nekaltas, tačiau įspėju, kad daugiau to nepakartotum!

DR. C. K. BOBELIS
Inkstų ir Šlapumo Takų
CHIRURGIJA
Telef. 695-0533 Elgin
425 No. Liberty Street
Route 25, Elgin, Illinois
Valandos pagal susitarimą

DR. E. DECKYS
GYDYTOJAS ir CHIRURGAS
Specialiai Nervų Pakrikimai
4063 Archer Avenue
(Prie California Ave.)
Valandos pagal susitarimą
Ofiso Telefonas 247-1002
Namu Tel. PRospect 8-6960

Ofiso Tel.: CLiffside 4-2896
Resid. Tel.: WAlbrook 5-3099

DR. P. STRIMAITIS
GYDYTOJAS ir CHIRURGAS
Bendra ir Specialė Chirurgija
4644 South Ashland Avenue
VAL.: nuo 2 iki 4 val. ir 6 iki 8 v. vak. Šeštadieniais nuo 2 iki 5 val. Trečiadieniais uždaryta.

Telefonas GR 6-2823

Dr. A. Valis - Labokas
GYDYTOJAS ir CHIRURGAS
Specialybė: Akušerija ir Moterų Ligos
2524 West 69th Street
(69os ir Maplewood Av. kamp.)
VAL.: Kasdien 1-4 ir 6-8 vakare
Šeštadieniais 1-4 val. p. p.

Tel. ofiso: VI 2-1581
Rez. PRospect 6-4250

DR. V. VILEIŠIS
GYDYTOJAS ir CHIRURGAS
802 WEST 31st STREET
Priėmimo valandos: kasdien 1-4 p. p. ir 6-8 val. vak.
Šeštadieniais 1-4- p. p.
Sekmadieniais uždaryta

Tel. ofiso HE 4-2123
Rez.: GI 8-6195

DR. V. P. TUMASONIS
CHIRURGAS
2454 West 71st Street
(71st ir So. Campbell Ave.)
Val.: pirm., antrad., ketv. ir penkt. nuo 2 iki 4 ir nuo 6 iki 8. Trečiad. ir Šeštad. uždaryta.

Sovietai Jau Bando Sudaryti Užtvarą Agresijai iš Vakarų

Kas Gi Ta Chruščevo Siūloma Kontrolės Punktų Sutartis?

Rašo P. DAILIDĖ

Šiuo metu senatas yra pradėjęs svarstyti klausimą ar dera šiam kraštui patvirtinti pasirašytą Maskvoje sutartį del atominių bandymų dalinio sustabdymo. Vieni to reikalo žinovai palaiko vyriausybės nusistatymą ir sako, kad sutartis gera. Kiti gi, priešingai, tvirtina, kad ta sutartis yra pavojinga šio krašto saugumui ir kad del tos priežasties ji turi būti atmesta. Delto senatui bus nelengva susidaryti galutinį nusistatymą, ir greito sutarties patvirtinimo laukti netenka.

Skiriasi taip pat nuomonės ir del tos sutarties reikšmės, kaip "ledų pralaužimo" santykiuose tarp Amerikos ir Sovietų Sąjungos. Vyriausybė yra linkusi darytis iš tos sutarties toli siekiančias išvadas šaltojo karo sušvelninimo požiūriu. Ji yra delto pasirengusi svarstyti ir visą eilę Chruščevo pasiūlytų susitarimų, kurie prie sakyto sušvelninimo galėtų, jos manymu, privesti.

Tuo tarpu senate yra kreipiamas dėmėsys į tai, kad vyriausybė kalbasi tik del Sovietų pasiūlymų, o iš savo pusės į derybų programą nieko nėra įrašiusi. Tuo tarpu visi Sovietų pasiūlymai yra pagristi tik Sovietams naudingais politiniais sumetimais ir šiam kraštui visai nereikėtų į jų svarstymą leistis.

Tokie Yra Ir Nepuolimo Paktas Ir Kontrolės Punktų Sutartis

Kokią reikšmę turi Sovietų parašas po nepuolimo paktu, mes lietuviai gerai žinome. Ir kai Chruščevas siūlo tokį paktą tarp NATO ir Varšuvos bloko valstybių, tai jam rūpi ne taikos reikalai, o išgavimas iš Vakarų aplinkiniais keliais dviejų dalykų.

Vieną, jis nori gauti Sovietų grobio Europoje pripažinimą ir tuo atimti bolševikų pavergtoms Europoje tautoms paskutinę viltį į Vakarų demokratijų paramą jų išsilaisvinimui iš raudonosios vergijos.

O antrą vertus, Chruščevui rūpi sutvarkyti teisinę Rytų Vokietijos padėtį tarptautinėje bendruomenėje ir tuo įamžinti Vokietijos padalinimą. Abudu tie užsimojimai yra tiek priešingi šio krašto nusistovėjusiai politikai, kad pagaliau ir patsai Chruščevas suprato, jog del nepuolimo pakto maža yra vilčių susitarti.

Ir kai Sovietų premjerui į jo pasiūlymą kalbėtis del nepuolimo pakto buvo paaiškinta, kad šis kraštas neturi įgaliojimų nuo NATO narių vesti tokias derybas, ir kad apie nepuolimo paktą galima būtų kalbėti tik po NATO konferencijos, jeigu ji tokį paktą užgirtų, Chruščevas, nei iš Prancūzijos nei iš Vakarų Vokietijos tokio užgyrimo nesitikėdamas, nepuolimo paktą atrodo bus nurašes į Maskvos sutarties nuostolius.

Tačiau jis užsimojo atsigriebti kitu, nors ir kiek siauresniu keliu. Jis pasiūlė kalbėtis Ženevoje del svarbaus taikai netikėto užpuolimo įspėjimo. Nors Sovietai visuomet buvo priešingi bet kuriai tarptautinei kontrolei Sovietų Sąjungos teritorijoje, bet šį kartą, siekdami pavilioti Ameriką į derybas, kaip tik tokią kontrolę pasiūlė. Bet kur?

Pagal Chruščevo pasiūlytą planą, Vakarų Vokietijoje iš vienos geležinės uždangos pusės, ir Rytų Vokietijoje — iš antros, turėtų būti numatyti svarbesniuose strateginių požiūrių punktuose kontrolės taškai, iš kurių būtų sekami visi įtartini ginkluotų pajėgų pajudėjimai ir jų telkiniai ir, reikalui esant, keliamas aliarmas. Iš viršaus žiūrint, pasiūlymas atrodo naudingas taikai. Delto šio krašto delegacija Ženevoje principe su juo sutiko.

Bet Kitaip Pažiūrėjo Į Tą Pasiūlymą NATO Kraštai

Kai pasiūlymas liečia trečias valstybes, atsirado reikalas jų atsiklausti. Vakarų Vokietija yra NATO narys. O nereikia daug aiškinti, kaip Bonnos vyriausybė pažiūrėjo į perspektyvą, kad įvairiose Vakarų Vokietijos vietose būtų įsteigti kontrolės punktai, iš kurių Sovietų agentai sektų visas vyriausybės pastangas ir priemones savo saugumui patikrinti.

O be to, ar sutartis del tokių kontrolės punktų ne duotų vel Sovietams Vokietijos padalinimo pripažinimą ir ar ji nesustiprintų teisinę Rytų Vokietijos padėtį? Tuo tarpu tokia sutartis būtų įžanga į seniai Sovietų puoselėjamą Vakarų Vokietijos nuginklavimą ir NATO organizacijos išgriovimą palaipsniui.

Delto netenka stebėtis, jeigu atsiradus Chruščevo pasiūlymui NATO forume, tas pasiūlymas be ilgų diskusijų buvo atmestas. O tuo pačiu Maskvos susitarimas antrą kartą neteko "ledų pralaužimo" reikšmės. Ar įlaužti ledai nepradės vel užšalti?

TOKIA SUMA, TAI LAŠAS KIBIRE VANDENS

Prez. De Gaulle nusprendė pridėti 200 milionų dolerių prie karinio Prancūzijos biudžeto ateinantiems metams. Tie pinigai bus skiriami paruošimui nepriklausomos atominės pajėgos.

Bet kadangi Prancūzija šiuo atžvilgiu yra toli atsilikusių nuo Jungtinių Valstybių, Sovietų Sąjungos ir Didžiosios Britanijos, tai su tokia suma pinigu De Gaulle ne kažin kaip galės pasirodyti.

Prieš Devynius Metus Mirė Stasys Vitaitis

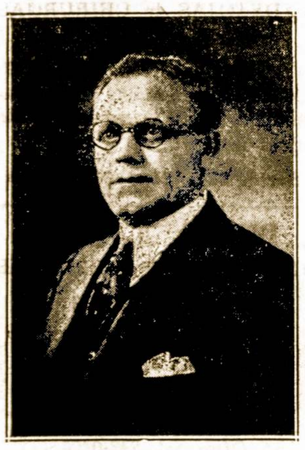

Rugsėjo 4 dieną sueina devyni metai, kaip mirė vienas mūsų išeivijos pionierių — Stasys Vitaitis. Jis dalyvavo ALT. Sandaros įkurime, o 1920 metuose, SLA. seime tapo išrinktas "Tėvynės" redaktorium. Tose pareigose jis išbuvo iki 1938 metų.

Stasys Vitaitis yra apvažinėjęs daugelį kolonijų, laikydamas prakalbas Lietuvos ir SLA. organizacijos reikalais, dalyvaudavo įvairiuose seimuose suvažiavimuose. Jis yra parašęs keletą apysakų ir išvertęs lietuvių kalbon garsųjį Upton Sinclair veikalą "Jungle".

Jis dirbo iki pat mirties SLA. centre New Yorke, artimai bendradarbiaudamas su tuolaikiniu SLA. sekretoriu Dr. Matu Viniku.

Lenktynių arklys gali bėgti iki 48 mylių į valandą.

PATARIMAI ŠEIMININKĖMS

Pieniška Daržovių Sriuba

Reikia paimti: 6 bulves, 2 morkos, ketvirtą dalį šviežio kopūsto galvos, 1 šaukštas sviesto, 1 kvorta pieno.

Bulves supiaustyti gabaliukais, morkas sutrinti stambesne tarka, kopūstus supiaustyti kvadratiniais gabalėliais.

Daržoves išvirti mažame kiekyje vandens. Pirmiau dėti tas, kurios ilgiau verda, butent: morkas, paskui kopūstus ir bulves. Kai daržovės išvirs, sriubą užbaltinti pienu, pridėti druskos ir sviesto. Supylus pieną, geriau nebeužvirinti, o tik pakaitinti.

Jautienos Troškinio - "Goulash" Paruošimas

Paimkite: porą svarų jautienos (šlaunies, krutininės), 1 šaukštą augalinių taukų ("crisco), 3 svogunus, 3 šaukštus tomeičių košės, pusę šaukšto miltų, 12 pipirų, druskos truputį rugščios grietinės ir, jei norima, kitokių prieskonių.

Nuplautą, nusausintą mėsą, prašalinus stambiąsias plėves, supiaustyti nelabai dideliais, keturkampiais gabaliukais, sudėti į keptuvę ir mažame riebalų kiekyje paspirginti, kol mėsa gražiai apkeps.

Baigiant spirginti, pabarstyti piaustytais svogunais, miltais, ir kai šie apkeps, pridėti tomeičių košės. Tada viską supilti į puodą, užpilti mėsos bulionu (sultiniu), kad beveik apsemtų, pridėti druskos, pipirų ir uždengus puodą, troškinti krosnyje nuo vienos iki pusantros valandos. Troškinimo pabaigoj pridėti rugščios grietinės.

Tokį pat troškinį arba "goulash" galima pagaminti ir iš kiaulienos mėsos.

Senbernio Auksinė Mintis

"Gerai padariau, kad nevedžiau, būdamas jaunas, nes dabar turėčiau pasenusią žmoną."

St. Anthony Taupymo Bendrovė Išmokėjo Dividendais $867,563

JUOZAS F. GRIBAUSKAS

Sekretorius — Vedėjas

Praeitais metais Juozo Gribausko vadovaujama St. Anthony taupymo bendrovė išmokėjo dividendais daugiau negu tris ketvirtadalius milijono dolerių. Tiksliai, išmokėjo $867,-563.71. Tuo pačiu laiku bendrovės turtas padidėjo $1,517,-850.22.

St. Anthony bendrovė visoms taupymo sąskaitoms dividendus moka keturis kartus per metus, todėl taupymo sąskaitos ten neša didesnį pelną, nes dividendai mokami ir už priaugusius nuošimčius.

Praeitais metais paskolinta $5,612,900.00 namams pirkti ir statyti. Praeitais metais iš Federal Home Loan Bank teko pasiskolinti milijoną dolerių, nes buvo reikalingi pinigai morgičiams. Padidėjus banko turtui praeitais metais atmokėta bankui $1,750,000.00. Bendrovė bankui dar yra skolinga $1,250,000.00. Praeitais metais St. Anthony Bendrovėje atida rytos 1,776 naujos taupymo sąskaitos. Dažnai taupytojams duodamos dovanos, kai padeda nustatytas sumas į savo taupymo sąskaitas.

St. Anthony duoda paskolas namams pirkti 5% ar daugiau 25 metų išmokėjimams. Jei kas greičiau atmoka paskolas, tai neprimeta baudų. Skolintojai neapkraunami baudžiamais mokesčiais, jeigu jie anksčiau, negu nustatytas laikas atmoka paskolas. Atvirkščiai, St. Anthony vadovybė visą laiką ragino ir ragina skolintojus galimai greičiau atmokėti paskolas.

Ateinantiems metams išrinkta bendrovės vadovybė: Povilas Putrimas Sr. prezidentu, Adolfas Mondeika viceprezidentu, Juozas F. Gribauskas sekretorium ir bendrovės vedėju, Antanas Bernadišius sekretoriaus padėjėju, Adomas Bernadišius Sr. kasininku, Povilas Putrimas Jr. kasininko padėjėju, Jerome Strauss teisių patarėju, Elena P. Rukuižienė kontrolės reikalų vedėja, ir J. P. Varkala bendrovės auditorium.

Taupytojas D.

Šaltas Gėrimas Su Mažu Kiekiu Kalorijų

Belaukdamos svečių, kad ir vasaros pabaigoje, galite paruošti šaltą gėrimą, kuris vadinasi "Orange Dream Cooler". O jį pagaminti yra lengva. Tam tikslui panaudokite:

Pusę puoduko šalto vandens
Vieną šaukštuką lemono sunkos
Vieną šaukštuką vanilos
Pusę puoduko pieno miltelių (neatskiestų)
Du žaukštuku medaus
Pusantro puoduko orendžių sunkos

Sumaišyti vandenį, lemono sunką, vanilą ir pieno miltelius giliam inde. Sukti elektriniu "mixer" 6 minues iki nesutirštės. Laipsniškai pridėti medaus ir orendžių sunkos, gerai plankant, kad viskas susimaišytų. Paskiau išgerti ilgai nelaikant.

Gyvenimo malonumai, nelyginant, apdraudos mokestis. Juo mes būname vyresni, juo brangiau kaštuoja.

Be ašarų ir džiaugsmo nebūtų.

BRAZILŲ VALIUTA - INFLIACIJOS AUKA

Nuolat siaučiant infliacijai, Brazilijos moneta "cruzeiro", kuri turėjo prilygti pusei J. V. dolerio, dabar verta tik dešimtos dalies cento.

Už aukščiausį braziliečių banknotą, 1,000 "cruzeiro", mokama tik $1. Neseniai brazilų valdžia atsikreipė į parlamentą, prašydama leidimo spausdinti banknotus po 5,000 ir 10,000 "cruzeiro".

Praktiškai Patarimai

Popierinis rankšluostis, padėtas dugne indo ar lėkštės su daržovėmis šaldytuve, palaiko daržovėse šviežesnį žalumą ir apsaugo jas nuo refrigiratoriaus drėgmės.

Galima apsaugoti spalvų nublukimą skalbiamose medžiagose sekančiu budu: plauti, kaip paprastai, muiluotam vandenyje; paskiau pamerkti keliom minutėm į actą (vinegar), o paskiau paskalauti vandenyje.

Nekabinkime medaus metaliniu šaukštu, bet vartokime medinį arba plastikinį; tas apsaugos geresnį medaus skonį.

Pirmutiniai popierio gamintojai Europoje buvo maurai, 12-me šimtmetyje įsiveržę į Ispaniją.

IŠ TOLI IR IŠ ARTI PIGIAI
PERKRAUSTAU
(MOVING)
Baldus ir Įvairius Daiktus
Perkraustymas saugus, greitas ir tvarkingas.
VISKAS APDRAUSTA
Antanas Vilimas
3415 So. Lituanica Avenue
CHICAGO, ILLINOIS
Tel. FRontier 6-1882

KERELIS BROS. Construction Co.
LIETUVIŲ STATYBOS FIRMA
Projektuojami ir Statomi Įvairūs Pastatai
Perstaisome Namus Pagal Miesto Kodekso Reikalavimų
2301 West 69th Street Chicago, Illinois
Telefonas REpublic 7-8949

FRANK'S T. V. & Radio, Inc.
3240 South Halsted Street
Didelis pasirinkimas įvairiausių televizijos, radio, stereo aparatų, oro šaldytuvų - air conditioner. Pardavimas ir taisymas.
Telefonas: CA 5-7252

Praleiskite Atostogas
GRAŽIAME WISCONSINE
VALUKŲ VASARVIETĖJE
Prie Didelio Žuvingo Ežero, Apsupto Miškais,
Kur Viskas Primena Lietuvos Gamtą.
Švarūs su Visais Patogumais Namukai; Nauji Laiveliai.
Drift-Wood Resort
Dėl Informacijų Rašykite:
Box 122
TOWNSEND, WISCONSIN

TAUPYK
STIPRIAUSIOJE CHICAGOS TAUPYMO BENDROVĖJE
STANDARD FEDERAL SAVINGS
AND LOAN ASSOCIATION
4192 Archer Avenue / Chicago 32, Illinois
VIrginia 7-1141
INSURED
Turtas $84,000,000
Atsargos Fondas Virš $8,000,000
54 METŲ BĖGYJE BENDROVĖ VISUOMET IŠMOKĖJO TAUPMENAS PAGAL PAREIKALAVIMĄ
★ PASKOLOS NAMŲ REMONTAMS duodamos be jokių priedinių paskolos sudarymo išlaidų.
★ NAMŲ PASKOLOS duodamos lengvomis sąlygomis ir žemiausiais nuošimčiais.
JUUSTIN MACKIEWICH, Chairman
JUSTIN MACKIEWICH, Jr., President

VALANDOS: pirmadieniais ir ketvirtadieniais nuo 9 val. ryte iki 8 val. vakare; Antradienį ir Penktadienį nuo 9 val. ryte iki 4 val. popiet; Šeštadieniais nuo 9 iki 12-tos. Trečiadieniais neatidarome.

Praktiška Mašina Bulvėms Tarkuoti
TINKA VALGYKLOMS IR PRIVATINIEMS NAMAMS

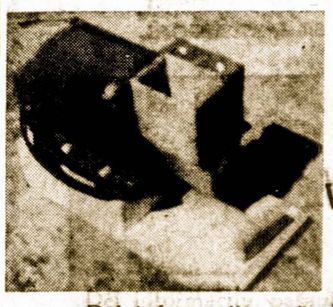

Gerai Atlieka Darbą, Lengva Operuoti, Nebrangiai Kainuoja.
Ši Mechaniška Tarka Yra Mano Paties Pagaminta.
VIKTORAS J. SCHULTZ
102 Spring Street
WILLOW SPRINGS, ILL.
Dėl informacijų, pašaukite TErminal 9-6823.

UNion 6-9206
Baltic Hotel
7643 HARDING AVENUE
MIAMI BEACH 41, FLORIDA
SOPHIE WELICKA

Per Šerengą

RAŠO PUSTAPĖDIS

Kaikurių asmenų paveikslus dažnai galima matyti laikraščiuose, o sykiu ir aprašymus. Atsiranda visgi eilinių žmonių, kurie to jiems pavydi.

Bet reikia žinoti, kad didelius asmenis daug kas žino, todel ir apie juos dažniau atsiliepiama laikraščiuose.

Štai prieš daugelį metų, vienas Kentucky valstijos gyventojas užsimanė greitai pagarsėti spaudoje. Jis pagavo gatvėje šunį ir įkando tam į ausį. Žinoma, jis tapo nubaustas, bet likosi patenkintas tuom, kad jo paveikslas tilpo laikraščiuose.

o-O-o

Atsiranda ir nemažai tokių, kurie nėra patenkinti padaryta sutartimi, aprubežiuo j a n č i a sprogdinimą atominių bombų. Tame nieko nuostabaus. Juk buvo daug tokių, kurie iš sprogdinimų gerokai pelnėsi.

o-O-o

Kuomet Chicagos gatvėse valkiojasi gaujos pavojingų padaužų, tai policija jų nemato. Bet už tai labai greitai pastebi, kuomet automobilistas neįmeta nikelio į "myterį".

o-O-o

Vienas kolchozininkas nuo Plungės atsiuntė savo giminei Amerikoje laišką, prašydamas prisiųsti jam lietsargį. Esą, toks lietsargis jam yra labai reikalingas nakties metu, kai pro lubas lietaus vanduo ant jo varva ir jis negali užmigti.

O "tarybinėje" Lietuvoje lietsargius turi tik Paleckis ir Sniečkus.

o-O-o

Vienas vyrukas rašo laikraštyje: "Pirmutinė demokratija atsiradė Betlejuje". Bet kas iš to, jei toji demokratija buvo nukryžiavota? Juk nuo to laiko, ne tik Betlejuje, bet ir visoje Azijoje nebeliko demokratijos!

o-O-o

Visoje Dėdės Samo žemėje yra septyni miestai, kurie turi daugiau kaip milioną gyventojų. Tačiau pietinėse valstijose yra tik vienas toks miestas — Miami, Fla. Kiti — New Orleans turi 600,000 gyventojų, o Memphis, Tenn. — pusę miliono gyventojų.

Bet jei tų didžiųjų miestų gyventojus suvarytų į vieną milžinišką plotą, tai būtų didelis piknikas, su 22 milionais dalyvių.

o-O-o

Taigi, vasara jau eina prie pabaigos. Dabar galime ruoštis sutikimui ateinančių šalčių, su temperatūra žemiau nuliaus.

Kaikurie žmonės jau pamiršo apie pereitą žiemą ir dabar sako, jog ji nebuvusi taip bloga. Mat, jų ausys užsiliko nenušalusios.

Kokio Vyro Pageidauja Merginos Švedijoje?

Didžiausias švedų dienraštis Stockholme išsiuntinėjo anketą merginoms, užklausdamas kokio vyro jos pageidautų vedyboms.

Anketos pasekmės buvo tokios:

79 nuošimčių skaitytojų reikalauja iš vyro, kad jis būtų ištikimas.

74 nuošimčiai pageidauja tokio vyro, kuris norėtų turėti vaikų.

73 procentui geriau patiktų darbštus ir pasitikėjimo vertas vyras.

48 nuošimčiai tikrina, jog vyro išvaizda yra antraeilis dalykas.

38 nuošimčiai reikalauja, kad vyras nebūtų nuobodus.

12 nuošimčių sutiktų, kad vyras turėtų meilužę, jei tik tą sugebėtų paslėpti.

4 nuošimčiai yra linkusios susituokti su našliais ir persiskyrusiais.

61 nuošimtis merginų nuo 20 iki 30 amžiaus tikrina, jog vyro turtas yra antraeilės reikšmės, ir jos susituoktų kaip su turtingu, taip ir su neturtingu, jei tas atitiktų jų pageidavimams.

Bet 70 nuošimčių moterų nuo 30 iki 40 metų trokštų apsivesti su "gerai pasiturinčiu vyru."

Kada Gyveno Tikrasai "Uncle Sam" su Barzda

Oakwood kapinėse, Troy, N. Y., palaidotas Samuel Wilson (1766-1854). Jis tai buvo originalis "Uncle Sam", kurio vardą pasisavino visa šalis.

Samuel Wilson parūpindavo maistą kariuomenei 1812 metų kare.

Kiekviena jo statinė miltų ar mėsos buvo paženklinama, kaipo "Uncle Sam".

Vėliau ir visi valdiški reikmenys imta vadinti "Uncle Sam" nuosavybe.

Kaip suriksi, Taip Atsilieps

— Aš noriu, kad jus man pasiūtumet garnitorių iš šios medžiagos, tačiau įspėjau iš anksto, jog už darbą galėsiu užmokėti tik po trijų mėnesių.

— Tas nesudarys man skirtumo.

— Labai gerai. O kada tas garnitorius bus gatavas?

— Po trijų mėnesių.

Drabužis žmogaus nepagadina.

NETEKOME ILGAMEČIO VEIKĖJO K. JURGELIUNO

Tolesnis Priminimas Apie Jo Plačią Veiklą Lietuviškoje Dirvoje

(Tąsa iš Pereito Numerio)

Kuomet 1913 metais iš Lietuvos atvyko du Mokslo Draugijos atstovai: Dr. Jonas Basanavičius ir Martynas Yčas rinkti aukų Mokslo Namams Vilniuje, tai del jų priėmimo Bostone kilo smarkūs ginčai tarpe tautinės grupės ir socialistų. Pirmieji stojo už tai, kad tuos svečius priimti ir jų misiją paremti, o antrieji agitavo prieš.

Daugiausia tų ginčų buvo Labdarybės Draugijoje. Socialistai, kurie turėjo So. Bostone du savo laikraščius, aprašydavo tą viską, kaip jiems patiko, o tautiečiai, be savo spaudos tame mieste, neturėjo progų plačiau prasitarti.

Del to tai, K. Jurgeliunas ir pasiryžo įsteigti So. Bostone tautinės pakraipos laikraštį. Jis sušaukė daugiau pasiturinčius savo draugus, išdėstė jiems reikalo svarbą, ir visi sudėjo apie $5,000. Dėka tam, sausio 14 dieną, 1914 metais, So. Bostone pasirodė "Ateitis", vėliau tapusi "Sandara".

Būrys jaunuolių, J. Dragašiaus iniciatyva, nutarė sudaryti komisiją rengti žiemos sezone šokius. Užsibaigus tam sezonui, kaikurie siūlė pasidalinti likusiu pelnu ir komisiją likviduoti. K. Jurgeliunas buvo pirmutinis, kuris pasiūlė sutverti pastovią jaunimo organizaciją. Tam sumanymui pritarta ir So. Bostone įsikūrė "Jaunuomenės Ratelis".

Dainos ir muzikos draugija "Gabija", kuri Bostone suvaidino svarbią rolę, vargiai ar butų atsiradusi be K. Jurgeliuno pagalbos.

1910 metais Bostono Lietuviai užsimojo paminėti 500 metų sukaktį nuo Žalgirio mūšio. To miesto gyventojai buvo tikrai nustebinti, kuomet keli tūkstančiai lietuvių su draugijų vėliavomis ir benų numaršavo iki istorinės salės — Faneuil Hall, kuri žinoma kaipo laisvės lopšys, ir ją užpildė.

Be kitų lietuvių kalbėtojų, kalbas pasakė kun. Tamas Žilinskas, adv. F. Bagočius ir kongresmanas McNary. Sekančią dieną vietiniai amerikiečių laikraščiai plačiai aprašė tą demonstraciją, suminėdami Lietuvą ir jos praeitį, o taipgi pagirdami kongr. McNary už gerą kalbą.

Tai buvo pirmas toks gausus ir reikšmingas lietuvių pasirodymas Bostone. O kas gi tą viską suplanavo ir įvykdė? Ne kas kitas, kaip K. Jurgeliunas!

Persikėlęs į Brockton, Mass., K. Jurgeliunas ir ten nenuleido rankų. Jis daug prisidėjo prie vietinės Sandaros 24-tos kuopos išauginimo į didžiulę organizaciją, turinčią savo svetainę ir klubą. Jis daug dirbo įrengime Lietuviškos Bakūžės Brocktone, ALT'e ir kitose draugijose. Spalio 10 dieną, 1960 metais, Brocktono Lietuvių Taryba surengė banketą jo pagerbimui.

Kaip matome, tai jo gyvenimas buvo pilnas veiklos ir kūrybos, kurios tęsėsi be jokio poilsio. Taigi dabar, giliai įvertindami visus jo darbus ir pasiaukojimą savo tautos gerovei, mes ištariam jam: "Ilsėkis ramiai šioje laisvoje Dėdės Samo žemelėje!"

Juozas Lekys

Arbatos Daugiau Išgeriama ir JAV.

Vienas Asmuo Šioje Šalyje Vidutiniai Išgeria 20 Svarų Arbatos

New York. — Arbatos vis daugiau išgeriama šioje šalyje, bet toli neprilygsta kavos suvartojimui.

JAV-ės dabar yra antra valstybė iš eilės, daugiausia įvežanti iš užsienio arbatos ir kartu viena stambiausių importuotojų kavos.

Pirmą šių metų pusmetį JAV-ės importavo 67,002,582 svaru arbatos, tai yra, 5 nuošimčiais daugiau, nei 1962 metais, kuomet buvo įvežta 63,415,981 svaras.

Apskaičiuojama, kad šiais metais bus įvežta 10 nuošimčių daugiau arbatos nei 1962 metais.

Bet kavos įvežta nepalyginamai daugiau. Viso 24,573,,887 maišų, kas lyginasi 3,242,753,084 svarai.

Kiekvienas amerikietis vidutiniškai suvartoja apie 20 svarų kavos per metus. O arbatos suvartojimas yra kur kas mažesnis, tik apie 6 dešimtadaliai svaro per metus. Gi anglai, kurie daugiausia išgeria arbatos, negu bet kuri kita tauta, kiekvienas gyventojas suvartoja apie 10 svarų arbatos per metus. Kanadiečiai du svarus.

Gerokai arbatos suvartoja Naujoji Zelandija, Airija, Australija ir Libija.

Žodžiais kailinių nepasiūsi.

KAS TOLIAU

Du galiūnai ėmė pjautis,
Nors abu raudoni.
Greit gal ims ir kautis,
Bus scena maloni.

Rusai žemių prisigrobę,
Dar daugiau grobt nori.
O kiniečiai daug nustoję,
Nor atgauti svorį.

Tie kiniečiai vien gudrumais
Kremlių vis šokdina.
Netikėtais užpuolimais
Priešą įbaugina.

Karas dar nėra paskelbtas,
O Maskva jau dreba.
Josios jėgos jau įtemptos,
Sibiras vos kabo.

Mat kiniečių partizanai
Sibire gal veikti.
Esantieji ten tremtiniai
Talką gal jiems teikti.

Briausis Sibiran kiniečiai,
Laisvins ištremtuosius.
Šie ne vien prasti kaimiečiai,
Kirs rusus žiauriuosius.

Sabotažais, sumišimais
Sibirs bus apimtas.
Nuo Uralo ik Kamčatkos
Kraštas apnaikintas.

Ims judėt tad ir Kaukazas,
Laisvės ir ten siekia.
Kremliaus ponai plūstas, baras,
Vienas kitą pliekia.

Kremlius šauksis pavergtųjų
Duot greitos pagalbos.
Jis talkos norės iš jųjų,
Nes pavojuj kailis.

Tad primins jiems pavergtieji
Iškentėtą skriaudą.
— Atsiteiskit, prakeiktieji,
Už pagrobtą naudą. —

Ir sukils tad pavergtieji
Tuoj pat siekti laisvės.
— Lai prasmenga raudonieji,
Autoriai nelaisvės. —

Tuoj prasmegs tie raudonieji,
Pragaro kūrėjai.
Jie prasmegs kaip ir rudieji,
Jųjų pasekėjai.

— Perkūnas

Greitai Susigriebė

Viename priėmime pas Prancūzijos karalių, Anglijos ambasadorius Hamilton, kuris nemėgo šiurkščių rašytojo Volterio išsireiškimų, kaip tik tą vakarą sutiko jį baliuje.

— Žinote, ponas Volteri, — prabilo ambasadorius, — jūsų didelės ausys primena man vieną užsispyrusį gyvūną.

— Teisybę sakote — atkirto Volteris — mano ausys ištikro per didelės del žmogaus, bet už tai jūsų ausys, lorde, yra per mažos del asilo.

Beveik pusė visų eskimų gyvena Aliaskoje. Kiti eskimai randasi Grenlandijoje ir Labradore. Mažiau žymus eskimų skaičius yra Sibire.

JOHN F. EUDEIKIS
LAIDOTUVIŲ DIREKTORIUS
Seniausioji ir Didžiausioji Laidojimo Įstaiga
TRYS MODERNIŠKOS KOPLYČIOS
4605-07 South Hermitage Avenue
Tel. YA 7-1741-2
4330-34 South California Avenue
Telefonas LA 3-0440 ir LA 3-9852

Laidotuvių Direktoriai
MAŽEIKA & EVANS
6845 SO. WESTERN AVE.
TRYS MODERNIŠKOS AIR-CONDITIONED KOPLYČIOS
MAŠINOMS VIETA
REpublic 7-8600 REpublic 7-8601

ANTANAS M. PHILLIPS
LAIDOTUVIŲ DIREKTORIUS
3307 SO. LITUANICA AVE. — CHICAGO 8, ILL.
Telephone: YArds 7-3401
AMBULANCE PATARNAVIMAS YRA TEIKIAMAS DIENĄ ir NAKTĮ

PETKUS
Laidotuvių Direktoriai
TĖVAS ir SŪNUS
MARQUETTE FUNERAL HOME
2533 West 71st Street
Telef.: GRovehill 6-2345 - 6
1410 So. 50th Avenue, Cicero
Telef.: TOwnhall 3-2108 - 9
TRYS MODERNIŠKOS KOPLYČIOS
Aikštė Automobiliams Statyti

Jurgis F. Rudmin
LAIDOTUVIU DIREKTORIUS
3319 So. Lituanica Ave.
Telefonai:
YArds 7-1138 — YArds 7-1139
Patarnavimas Visose Miesto Dalyse

Povilas J. Ridikas
LAIDOTUVIŲ DIREKTORIUS
3354 SO. HALSTED STREET
Telephone YArds 7-1911
AMBULANSU PATARNAVIMAS DIENĄ IR NAKTĮ
REIKALE ŠAUKITE MUS

MOKAME
4 1/2%
Metinį Dividendą Už Visas Taupymo Sąskaitas
Mutual Federal Bendrovės Rekordas . . .
* Įsteigta Chicagoje 1905 metais.
* Nuo 1905 metų pergyvenom karus, ekonomines depresijas, panikas ir krizes, tačiau visiems savo taupytojams išmokėjom kiekvieną sutaupytą dolerį.
* Jūsų pinigus galima perkelti iš kitur, jei atnešite savo banko knygutę.
* Pinigų taupymui nereikia važinėti, juos galite atsiųsti paštu, nes mes apmokame visas pašto persiuntimo išlaidas.
MUTUAL Federal SAVINGS and Loan Association
Chartered and Supervised by the United States Government
2202 W. CERMAK ROAD • CHICAGO 8, ILLINOIS
Phone: Virginia 7-7747 John J. Kazanauskas, Pres.
FEDERAL SAVINGS AND LOAN INSURANCE CORPORATION — SAFETY OF YOUR SAVINGS INSURED UP TO $10,000
ĮSTAIGOS VALANDOS: Pirmadieniais, antradieniais ir penktadieniais nuo 9 val. iki 4 val. Ketvirtadieniais nuo 9 val. iki 8 val., šeštadieniais nuo 9 iki 1 val. Treciadieniais uždaryta visą dieną.
AUTOMOBILIAMS VIETA GRETA MŪSŲ ĮSTAIGOS

PADĖKA

Neturėdama galimybės asmeniniai pareikšti mano nuoširdžią padėką visiems tiems, kurie mano mylimam vyrui Frank Bulaw mirus kokiu nors budu pagerbė jį, imu šią progą tai padaryti.

Nuoširdžiai dėkoju Kun. John už maldas koplyčioj ir Kun. L. Vaišvilai už mišias laidojimo dienoje.

Mano giliausia padėka artistams Algirdui Braziui ir Genovaitei Giedraitienei už jų giesmes koplyčioj ir kapinėse.

Dėkoju gerbiamiesiems grabnešiams, visiems mišių aukotojams, tiems kurie prisiuntė gėlių vainikus, laiškus ir telegramas, ir visiems tiems nesuskaitomiems žmonėms, kurie lankėsi koplyčioj ir reiškė man ir šeimai užuojautą.

Giliai dėkinga esu Laidotuvių Direktoriui Paul J. Ridikas kuris taip rūpestingai tvarkė laidotuves ir pareiškė tiek gilių minčių savo kalboje kapinėse.

Žodžiu, visų Jūsų nuoširdžiai išreikšta užuojauta giliai pasiliko man ir šeimos širdyse, ir tą mes niekados neužmiršime.

O tu mylimas vyreli ir tėveli ilsėkis ramiai.
Mes liudėsime ir minėsime tave visados.

Marie Bulaw, Dukra Marsha, Sūnus Dorian

Kas Naujo Chicagoje

Simon Gelzin Sveiksta Po Operacijos

Lietuvių Nacionalio Demokratų Klubo pirmininkas Simon Gelzin prieš ketvertą savaičių pateko į ligoninę, kur jam buvo padaryta operacija. Jį globojo Dr. G. Woodbury.

Dabar jis jau tiek sustiprėjo, jog neužilgo galės keliauti į namus.

Aplankys Savo Drauges San Diego, Calif.

P-lė Margaret Marie Jerome išskrenda į San Diego, Cal. aplankyti savo mokslo drauges. Ji ten išbus keletą dienų. Margaret yra duktė Dr. Juozo ir Jievos Jerome.

Vizitas Buvo Suvaržytas

Juozas ir Eleonora Padžiūnai, kurie buvo nuvykę į Vilnių, prašė kad jiems būtų leista aplankyti ir kitas vietoves Lietuvoje. Tokio leidimo, tačiau, jie negavo.

Ji Neužilgo Užbaigs Mokytojos Studijas

P-lė Charlene E. Jacobs pradės lankyti ketvirtą ir paskutinį metą Loyolos universitete. Ji rengiasi mokytojos profesijai.

Jos tėveliai: Pranas ir Stella Jacobs ir senelis Albert Jacobs džiaugiasi, kad mokslas jai gerai sekasi.

P-nų Jacobs jauniausia dukrelė Pamela pradės lankyti antrus metus Lourdes aukštesnę mokyklą.

Walter Rask-Rasčiauskais Gerai Sutvarkęs Kelionę

Teisėjas John T. Zuris, kuris neseniai grįžo su ekskursija iš Europos, pareiškė, jog tos ekskursijos organizatorius Walter Rask-Rasčiauskas kelionės gerai sutvarkęs ir viskas vyko sklandžiai ir pavyzdingai.

SLA. 134-tos Moterų Kuopos Jubiliejinis Banketas Spalio 13

Atžymėjimui 40 metų savo įsikūrimo sukakties, SLA. 134-ta moterų kuopa rengia šaunų banketą, sekmadienį, spalio 13, 5 val. popiet. Martinique Restorane, 2500 West 94th Place.

Ta proga bus pagerbtas ir Dr. S. Biežis, ilgametis kuopos daktaras kvotėjas ir žymus visuomenės darbuotojas. Bus ir graži muzikinė programa.

Tikimes sulaukti daug svečių toje mūsų jubiliejinėje puotoje.

Birutė Jezavitas
Prot. Sekretorė

Dominikas Pivaronas Susižeidė Lipdamas Į Miesto Busą

Norėdamas patekti į vidurmiestį, Dominikas Pivaronas, 4622 So. Marshfield Avenue, bandė įlipti į busą, prie 46 gatvės ir Ashland Ave. Bet pirma negu jis spėjo įkelti abi kojas ant buso laiptų, busas leidosi smarkiai važiuoti ir D. Pivaroną nusviedė ant gatvės.

Kiti žmonės, šaukdami, sustabdė busą. Nors D. Pivaronas buvo skaudžiai pritrenktas ir kojos bei rankos apdraskytos, bet jis atsikėlė ir įlipo į busą keliauti į vidurmiestį. Tik vėliau jis atsidūrė pas daktarą.

Dabar jis jau gali atvažiuoti automobiliu ir į Bridgeportą.

SLA. Pildomos Tarybos Nariai Susirinks Posedžiauti Chicagoje

Teko patirti, jog trečiadienį, rugsėjo 11, Chicagoje įvyksta SLA. Pildomos Tarybos suvažiavimas. Numatyta svarstyti visa eilė svarbių reikalų, jų tarpe ir įsigyjimas vasarvietės Atlantic City, N. J., kur organizacijos nariai galėtų atvažiuoti ir pailsėti.

Mums,, chicagiečiams, bus smagu sulaukti tokių garbingų svečių!

Išgirsime Dainuojant Operoje "Carmen"

ROMA MASTIENĖ

Žinoma mūsų dainininkė Roma Mastienė, kuri yra dalyvavusi ir Sandaros koncerto programoje, šeštadienį, rugsėjo 7 pasirodys "Carmen" operoje, išpildydama pagrindinę Carmen rolę. Ji dainuos prancūzų kalba.

Toji opera statoma Prudential Building Auditorijoje, vidurmiestyje.

Viktoras Kožica, 5759 South Western Ave., Shell gazolino stoties savininkas, išlaikęs 10 metų, pasitraukė rugp. mėn. iš to biznio. Perėmė tą biznį tvarkyti Leonas Pranskus.

TRUMPOS ŽINIOS

P-nia Prudencija Rachunienė, 6830 So. Rockwell St., gerokai pasveiko ir jau aplanko savo drauges. Tačiau ji vis dar pasilieka gydytojo priežiūroje.

Jonas Rimašauskas, savininkas 35 kambarių viešbučio, 5524 W. 64 Place, rengiasi padidinti namą, pristatant vieną sparną.

Adv. Edward ir Ann Stasiukaičiai, 6941 So. Artesian Ave., išvyko atostogoms į Les Vega, Nevadoje.

Adolfo ir Marijos Maslauskų, 834 W. 33 Street, sūnus Faridas, ištarnavęs vienus metus marinuose, buvo atvykęs paviešėti pas savo tėvus.

P-nia Stella Narvidienė, gyvenanti Monee Ill., savo gimtadienį celebruos rugpiūčio 31. Geriausių jai linkėjimų!

Pereitoje Lietuvių Chamber of Commerce golfo dienoje žaidime dalyvavo 150 asmenų, o puotoje — 350.

Stanley ir Ellen Liaubai, 6612 So. Rockwell St., rugsėjo 2-trą atžymės 24 metų vedybinio gyvenimo sukaktį.

Geras mūsų tautietis Geo. Borchert, Beverly Shores, Ind., užsimokėdamas prenumeratą, paskyrė ir 6 dolerius auką Sandaros laikraščiui. Ačiū jam už tą paramą!

Bridgeportietis Jonas Kukeckas pateko į Liebgott ligoninę, Melrose Parke, kur jis taiso savo sveikatą.

Vladas ir Petronėlė Bražioniai, pardavę savo namą 1946 S. Racine Ave., persikėlė gyventi į Brighton Parką, 4520 South Whipple.

Albertas Francis Banys, 6325 So. Sacramento Ave., žinomų Balfo veikėjų Onos ir Adomo Banių sūnus, rugpiūčio 31 d. susituokia su Diane Barbora Krop. Sutuoktuvės įvyks 10 val. St. Danieliaus bažnyčioje, 5400 So. Nashville Ave., o puota — American Legion Hall, 6136 So. Ashland Ave. 6 val. po pietų.

P-nia Elizabeth Norbutienė, 744 W. 35 St., atnaujindama Sandaros prenumeratą pridėjo porą dolerių spaudos parėmimui. Ji esanti labai linksma, kad josios sūnėnas, Petras Norbutas įstojo į De Kalb kolegiją tolesnėm studijom.

Jonas ir Helen Jokuboniai, užsimokėdami prenumeratą, paskyrė ir penkius dolerius mūsų laikraščio parėmimui. Ačiū jiems už tą auką!

Inž. Antanas Rudis rengiasi vykti į Indija biznio reikalais.

Ilgametis, stambus Lietuvių Chamber of Commerce rėmėjas Juozas Baubkus, kuris turi White Shingle Inn, prie 135-tos ir Harlem Ave., laimėjo gražią trofeją tos organizacijos golfo dienoje.

Tillie Klimas, 3248 S. Green St., šį antradienį sugrįžta iš viešėjimo Wisconsine.

Muzikas Nartynas Lacytis su žmona Gertruda smagiai praleido atostogas Union Pier, Mich.

Persikėlė Gyventi Į Oak Lawn, Ill.

P-nia Domicelė Bakas, kuri išgyveno 41 metus nuosavam name, 6759 S. Elizabeth, pardavė tą namą ir persikėlė pas savo dukrą Loreda ir žentą Frank Cloud, 10633 S. Colin Ave., Oaklawn, Ill. Pastarieji tik ką užbaigė statytis naują rezidenciją.

Vadovauja Klinikai Westchester, Ill.

Dr. Vytautas Dargis, yra medikalis direktorius Westchester klinikos, kuri randasi 1019 So. Mannheim Road.

Klinika yra atdara dieną ir naktį. Visi tyrimai atliekami vietoje, pacientui palankiu laiku. Ji yra vieną iš moderniškiausių ligoninių Chicagos apylinkėse.

Prisiuntė Linkėjimų iš Norvegijos Sostinės

P-nai Stanley ir Emilija Balzekai, kurie dabar atlieka ilgoką kelionę Europoje, prisiuntė iš Oslo, Norvegijos sostinės, geriausių linkėjimų savo draugams Chicagoje.

Pradžioje sekančio mėnesio jie sugrįžę į namus.

Gavusi Slaugės Diplomą Greitai Susituoks

Celestia Dambrauskaitė

Walter ir Johann Dambrauskų, 4550 N. Plainfield Avenue, Norridge, Ill., duktė Celestia užbaigė trijų metų kursą St. Mary of Nazaret School of Nursing ir gavo diplomą.

Pereitą sekmadienį, tėvų namuose buvo surengtos jai puikios vaišės, kuriose dalyvavo daug svečių ir viešnių.

Ilgai netrukus, ateinantį mėnesį įvyksta ir jos vestuvės.

Nusipirko Puošnią Rezidenciją

Juozas Poška, kuris del sūnaus sveikatos buvo išvykęs į Arizoną, dabar grįžo į Chicagą ir nusipirko už $100,000 rezidenciją Hinsdale, Ill.

Jis yra savininkas Post Advertising Agency. Anksčiau gi leido žurnalą "Jaunimas".

Julija Pukelienė Grįžo iš Ligoninės

Žymi mūsų darbuotoja lietuviškoje dirvoje, gimusi Bridgeporte, Julija Pukelienė, 7430 S. Sangamon, grįžo iš Good Samaritan ligoninės, kur jai buvo padaryta operacija. Dabar ji sveiksta namuose.

Surengė 'Shower Party' Būsimai Nuotakai

Ona Litvinaitė — Vinogradovienė, 1631 So. California Ave., rugpiūčio 11 d. savo namuose buvo surengus dukrai Irenai "Shower party", kur dalyvavo daug svečių ir sulaukė jaunoji daug dovanų.

Irenos Vinogradovaitės vestuvės su Hansu Taulien įvyksta rugpiūčio 31 d. Sutuoktuvės 1 val. Holy Trinity Orthodox bažnyčioje, 1121 No. Leavitt St., o vaišės 7 val. vakare Lietuvių auditorijoje. Jaunosios tėvai kilę iš Skuodo, kur turėjo Kapilovų dvarą, o jaunasis gimęs Karaliaučiuje, lietuviškoj šeimoj, marinas, statybininkas.

Juodos rankos — ne gėda.

Daug Įdomių Vietovių Jie Yra Aplankę Vakarų Europoje

P-nai Lioginas ir Victoria Kutchins

Žinomi mūsų tautiečiai, p-nai Lioginas ir Victoria Kutchins, neseniai grįžo iš Vakarų ir Pietinės Europos, kur jie aplankė daugelį šalių ir vietovių.

Jų kelionės tikslas buvo atžymėti 50 metų vedybinio gyvenimo sukaktį. P-nas Kutchins pareiškė: "Kuomet mes apsivedėme, tai nebuvo progos išvykti medaus mėnesiui, nes turėjome dirbti; taigi dabar ta atlikome po penkių desėtkų metų."

Jų kelionė buvusi labai įdomi. Jie aplankė Londoną, Paryžių, Romą, Veneciją, kur vietoje gatvių, yra kanalai, o vietoje taxi, vartojami laiveliai — gondolos.

Jie buvo užsukę ir į Austrijos sostinę — Vieną, kuri yra labai graži, su turtingais muziejais ir puošniais palociais. Buvo nuvažiavę ir į Gratz miestą, Austrijoje, kuris apsuptas kalnais. Austrijoje žemė daug kur apdirbama, taip kaip ir anais laikais Lietuvoje. Šienas piaunamas su dalgiais, o nukirsti rugiai ar vasarojus sustatomi į gubas.

Iš Austrijos jie pasuko į Frankfurtą ir į kitus miestus Vakarų Vokietijoje. Frankfurte jie apsistojo naujame 21 aukšto viešbutyje, kuris turi 500 kambarių ir labai šauniai atrodo. Panašų viešbutį amerikietis Hilton pastatė ir 17 mylių nuo Romos miesto.

P-nai Kutchins Europoje išbuvo ketvertą savaičių. Jie grįžo lėktuvu, kuris skrido po 600 mylių į valandą ir 30,000 pėdų aukštumoje. Į lėktuvą Londone įsisėdo 11 valandą ryte, o Chicagą pasiekė 5 val. popiet, visą laiką šviečiant saulutei.

Aplankė Savo Tėvus ir Apkrikštino Dukrelę

Gediminas Lietuvininkas, kuris tarnauja Oro Laivyno daliniuose, Texas valstijoje, sekmadienį, rugpiūčio 25 dieną su savo jauna žmona Delores ir pirmagime dukrele atvyko į Chicagą aplankyti savo tėvų ir ta proga leido pakrikštyti savo dvejų mėnesių dukrelę.

Ji buvo krikštyjama Ziono parapijos bažnyčioje. Krikšto tėvais buvo Jurgis ir Marta Vaišnorai.

Gedimino tėvai, Jonas ir Ona Lietuvininkai gyvena Chicagoje. Jie išaugino 7 vaikus, viena jų duktė ir du sūnus yra vedę ir patys Lietuvininkai jau džiaugiasi 4 anukais. Lietuvininkų šeima Amerikoje jau gyvena 13 metų.

Gen. Antanaitytė Dainuos Rockforde

Rockfordo lietuvių vyrų choras ruošia koncertą solistei Genovaitei Antanaitytei, spalių 13 d., Rockforde, Ill.

Kiek teko patirti p-lė G. Antanaitytė už savaitės laiko po koncerto, spalių 19 d. ištekės už jauno lietuvio aviacijos kapitono, kuris šiuo metu atlieka tarnybą Aliaskoje. Apie tai bus vėliau sekančiam Sandaros numery.

Rūpestingas Pardavėjas

— Man šie batukai patinka, aš juos paimsiu.

— Prašau juos per savaitę išbandyti. Jeigu jie tamstai nepatiktų, prašau vėl užeiti ir aš tamstai parduosiu naują porą, kurie tikrai patiks... — atsakė jaunas pardavėjas.

Girtiems ir ožka panelė.

Uteniškių Piknikas Įvyks Rugsėjo 2

Utenos Draugiško klubo gegužinė įvyksta rugsėjo 2 d. — Labor Day dienoj. Lepos sode, prie Tautinių kapinių, Kean Ave., Willow Springs, Ill.

Visi klubo nariai-rės kviečiami dalyvauti gegužinėje. Bus gerų užkandžių ir gėrimų ir gros geras orkestras šokiams.

Tai visi linksmai praleisime darbo dieną po žaliais ąžuolais, tyrame ore. Kviečia ir svečius, kartu linksmai praleisti dieną su uteniškiais.

Kviečia klubo valdyba ir komisija.

Wholsale Meat Distributor

JULIUS KUZAS
6840 So. ARTESIAN AVE.
CHICAGO 29, ILLINOIS
Tel. WAlbrook 5-8744

Per šienapiūtę primiega šeimininkas, o per rugiapiūtę — ir bernas.

Kambarys Vyrui

Išnuomojam kambarį gražioje apylinkėje, 3458 W. 71 Street. Gali gauti ir garažių. Pašaukite telefonu:
WA 5-0745

Išnuomuoja Butelį

Turime išnuomuoti 3 kambarių butelį beizmente. Su baldais ir virtuve; prie 65-tos ir Artesian Ave. Pašaukite:
Tel. 436-0570

Išnuomuoja Kambarį

Išnuomojamas moterei patogus kambarys su atskira vania ir galimybe virti. Antrame aukšte. Ramu; nėra name vaikų. Adresas 6922 So. Rockwell.

GERO MEDAUS JUS GALITE GAUTI PAS ANTANĄ MIKŠĮ

Parduodu tikrą bičių medų 1963 metų, supiltą į stiklinius kvortinius indus. Galite gauti po vieną kvortą ar dežėmis. Perkant dėžėmis gausite nuolaidų. Pristatau į namus.

O jei kas pas mus atvažiuos, tai gausite pavalgyti kiek tik norėsite medaus už dyka, tik atsivežkite lietuviško sūrio.

ANTANAS MIKSHYS
Prie U. S. kelio 30, viena mylia į vakarus nuo Harlem Ave.
42 A. tarp 79-tos ir 80 Ave.
Lincoln Estates,
Frankfort, Ill.
Tel. 1-815-469-5185
Užsakymus taipgi galite padaryti Sandaroje, telefonuojant YArds 7-4789

Savininkas Parduoda Gyvenamą Namą

5 kambarių, mūrinį su beizmentu; 3 miegami kambariai, gazu šildomas su daugeliu patogumų. Arti transportacijos. Namas gerame stovyje.

Pamatyti galite pagal susitarimą. Pašaukite:
Telefonas 735-3385

Namų Taisytojas Kontraktorius P. Svelnys ir Komp.

Atlieku įvairius remontus namams, iš vidaus ir iš lauko pusės. Taipgi išdekomuoju kambarius, taisau stogus, įdedu langus ir duris, pagražinu namus iš lauko pusės. Reikalui esant, pašaukite mane ir aš patieksiu apkainavimus nemokamai.

Darbus atlieku už prieinamiausią kainą.

3237 So. Lituanica Ave.
Telefonas LA 3-9581
Šaukite ryte nuo 6:30 iki 7:30, vakarais gi nuo 4 iki 8 valandos.

Gražina Giedraitienė Atidaro Baleto Studiją - Mokyklą

Gražina Parokaitė — Giedraitienė, dr. Sofijos ir M. Parokų duktė, kuri yra baigusi Chicagos ir New Yorko žymiąsias baleto mokyklas, kaip Ballet Russe de Monte Carlo ir šokusi eilę metų su keliom baleto kompanijom, rugsėjo 3 d. 6:30 val. po pietų, Marquette parke, 2515 W. 69 St. (buv. Janušaičio Paramos patalpose) atidaro baleto studiją.

Patalpos yra išremontuotos ir specialiai pritaikintos studijai, su specialiais laukiamaisiais kambariais.

Į mokyklą — studiją priimami mokiniai nuo 6 metų amžiaus (jaunesni tik tuo atveju, jei labai domisi). Pamokos bus suskirstytos pradedantiems, pažengusiems ir norintiems ruoštis profesionalais šokėjais bei moterims, besidominčiom baletu ir kūno mankšta.

Kas nori įstoti į baleto studiją, gali skambinti HE 6-4480, adresu: 6805 So. Maplewood Ave.

Į baleto studijos — mokyklos atidarymą kviečiamas jaunimas, kuris domisi baleto menu ir jų tėveliai.

SUTAUPYKITE NUO $500 IKI $1000
ANT NAUJO AR VARTOTO AUTO!

Balzekas Motor Sales, Inc.
DIRECT FACTORY DEALER FOR:
CHRYSLER - Imperial — PLYMOUTH - Valiant — STUDEBAKER - Lark
300 gerų vartotų automobilių. Labai nuzemintom kainom. Galima pirkti be pinigų.
BALZEKAS MOTOR SALES, 4030 Archer Ave., VI 7-1515
Didžiausia ir teisingiausia Automobilių įstaiga Amerikoje