THE MIDWEST INTER-LIBRARY CENTER

SANDARA

THE LEAGUE

LITHUANIAN NEWSPAPER

SANDARA
Published by the Lithuanian National League of America
Consisting of 100 Branches Located in All Principal Cities of The United States
840 W. 33rd St., Chicago 8, Ill.
Phone: YArds 7-4789

VOL. L — PENKTADIENIS, SPALIO - OCTOBER 25 D., 1963 M. — NO. 43

Midwest Inter-Library
5721 Cottage Grove Ave.

Keistumai Tarp JV. Užsienio Politikos Vairuotojų

BRUOŽAI

Rašo V. G.

ŠEŠTADIENĮ PAGERBS DR. P. GRIGAITĮ

TĖVYNĖS MYLĖTOJŲ DRAUGIJOS VEIKLĄ

APIE NAUJĄ ANGLŲ PREMIERO KRYPTĮ

Šį šeštadienį, spalio 26 dieną, Chicagos Lietuvių Auditorijoje rengiamam bankete bus pagerbtas "Naujienų" redaktorius Dr. Pijus Grigaitis, kuris jau sulaukė 80 metų amžiaus.

Dr. Pijus Grgiaitis yra plačiai žinoma asmenybė kaipo spaudos ir visuomenės darbuotojas. Per daugiau kaip dvidešimts metų, jis buvo Amerikos Lietuvių Tarybos sekretorius, o paskiau — pirmasis vice pirmininkas.

Savo nuopelnais ir savo atliktais darbais jis pilnai užsitarnavo tokio pagerbimo, koks yra rengiamas jam ateinantį šeštadienį.

Linkime jam dar daug geros sekmės ir ilgiausių metų!

—o—

Atėjus rudens sezonui, kaip kitos organizacijos, taip ir Tėvynės Mylėtojų Draugija, išsijudina į platesnę veiklą. Ankščiau užsibrėžti darbai bus vykinami toliau; jų tarpe ir paruošimas spaudai "Lietuvos Žemių Aprašymo": Tas, kas buvo pažadėta bus atlikta.

Prie šio darbo pritraukiama daugiau žmonių, nes be platesnės pagalbos ir visuomenės paramos, didesni užsimojimai lietuviškoje kultūrinėje dirvoje nėra įmanomi. Tėvynės Mylėtojų Draugija, įsikūrusi prieš 67 metus, dar nesiruošia eiti į pensiją.

—o—

Kaip pereitą savaitę Anglijos karalienė Elžbieta davė įgaliojimą lordui Home užimti premjiero kėdę ir sudaryti naują vyriausybę, buvo didelis netikėtumas ir visai nelauktas įvykis visai Britanijai. Mat, Home kandidatūra iškilo visai nelauktai, nes pagal tradiciją daugumą tikėjosi toje vietoje matyti vice-premjerą Butler.

—o—

Lordas Home yra garbingas Anglijos didikas ir nėra abejonių, kad jis taip pat bus geru premjeru.

Tačiau klausimas yra tame, ar tas, bendrai mažai žinomas aristokratas, pajėgs apjungti partiją prieš artėjančius rinkimus. Dauguma britų mano, kad Home tapo išrinktas premjeru dėlto, kad jis buvo vienintėlis kandidatas neturintis priešų.

— o —

Prieš lordą Home yra dideli ir sunkūs uždaviniai. Jis perima vyriausybę pasidalinus nuomonėmis partijoje, silpnėjant britų imperijai, akyvaizdoje padalintos Europos ir pagaliau į priešingas ideologines ir ekonomines kovas pasidalinusio viso pasaulio bei sąjungininkų.

Galimas daiktas, kad pirmuoju jo uždaviniu bus pašalinti įvykusius nesklandumus partijoje. Gal jam palengvins faktas, kad metų pabaigoje įvyks rinkimai, kas paprastai vienos partijos politikus daugiau sujungia.

—o—

Vienas iš jo atsparos taškų yra tas, kad Home yra žinomas savo nusistatymu taikaus sugyvenimo su Sovietų Rusija. Būdamas užsienio reikalu ministeriu, jis savo politiką tą kryptim ir vystė, kas šiandieną anglosaksų pasauliui labiausiai priimtina.

Bet kad kas nors butų laimėta šioje linkmėjo, tenka suabejoti.

—o—

Karinė komunistinės Kinijos delegacija neseniai lankėse Švedijoje. Laike surengto priėmimo svečiams, švedų generolas Gustav Aekerman, komendantas 4-tos karinės apygardos, pareiškė, kad jeigu Sovietų Sąjunga užpultų Švediją, tai privalėtų ateiti jai į pagalbą, "griaužiant rusišką uodegą".

Ilgai netrukus, laikraštis "Sovietskaja Rosija" užpuolė "kaikuriuos švedų karinius sluoksnius, kurie yra priešingai nusistatę link Sovietų".

—o—

Pasirodo, jog ir unijos nėra linkusios prie segregacijos. Neseniai tuo klausimų prabilo AFL-CIO prezidentas George Meany. Pasak jo, daugelis unijų neįvykino integracijos, nes daug kur patys juodukai to nepageidauja.

Iš 60.000 unijų lokalų, apie 170 pasilieka vien tik juodukų. Tai nėra didelė skaitlinė, bet ir iš jos galima suprasti, jog geriau esą būti gerais kaimynais, negu maišytis vieni su kitais.

Gaila, kad tokio pat nusistatymo nesilaikoma ir Chicagos mokyklose, kur vyksta nuolatinės riaušės del rasių sumaišymo.

—o—

J. V. Senatorius William Proxmire (dem. iš Wis.), kuris yra narys finansų komiteto Senate, pareiškė, jog jis nesutinka su valdžios projektu numušti 'income tax" 11 bilionų dolerių.

Pasak jo, tą atlikus, kainos pradėtų kilti ir pasekoje to, turėtumem dar didesnę infliaciją. Ne gana to, nesubalansavus biudžeto, mes dar giliau įbristume į skolas.

Bet iš kitos pusės, iždo sekretorius Douglas Dillon tikrina, jog sumažinus taksus, pagerėtų biznis, nes žmonės, turėdami daugiau pinigų, paleistų juos į apyvartą.

Daug Miško Gaisrų Lietuvos Krašte

Dažni miškų gaisrai pasitaikė Lietuvoje ne vien karštos ir sausos vasaros metu, bet ir pradžioje rudens.

Jašūnų valsčiaus apylinkėje, į pietus nuo Vilniaus, nudegė, ne tik didokas plotas miško, bet ir 15 namų.

Palikonių kaime liepsnose supleškėjo didžiuma pastatų. Daumilų kaime, Švenčionių apskrityje, sudegė 30 hektarų miško ir 18 namų.

Panašių gasirų atsitiko ir kitose Lietuvos dalyse.

Brangenybė Pasireiškia Ir Prancūzijoje

Valstybinis Statistikų Institutas Prancūzijoje paskelbė kainų kilimą už kambarius viešbučiuose. Pasirodo, jog nuo 1958 metų iki 1962 m. kainos pašoko 55 nuošimčius. Valgiai restoranuose pabrango 56 nuošimčiais.

Bendrai gi paėmus, maisto produktai, drabužiai ir kitokie kasdieniniai reikmenys pabrango 25 nuoš.

Amerikos Lietuvių Tarybos Chicagos apygardos suvažiavimo dalyviai Jaunimo Centre š. m. spalio 20 d. Nuotr. A. Gulbinsko

KARALIAUČIŲ MAITINA LIETUVOS KOLCHOZAI

IŠ SURINKTO KASMET 280 TONŲ GINTARO KARALIAUČIUJE, SOVIETAI GERAI PELNOSI

Kremlius prijungė prie "tarybinės" Lietuvos Kaliningrado arba Karaliaučiaus ir jo apylinkės pramonę. Tačiau administraciniu atžvilgiu, toji sritis, apgyvendinta daugiausia rusų, mongolų ir kitokių aziatų, pasilieka dalimi Leningrado "oblasties".

Kadangi Chruščiovas įsakęs sumažinti ekonominių apygardų skaičių Sovietuose nuo 67 iki 24, tai labai mažas Karaliaučiaus plotas ir tapo priskirtas lietuviškam. Toks bent yra oficialus paaiškinimas.

Tikrenybėje gi yra visai kas kita. Į Karaliaučiaus sritį atgabenti maskoliai neapdirba kolchozų, viskas juose apleista, todel ir maisto trūkumas ten yra nuolatinis reiškinys. Todel tos srities pramonę ir žemės ūkį prijungus prie "tarybinės" Lietuvos, pastaroji turės ją ir maitinti.

Šiuo metu lietuviai nenori, kad Karaliaučius būtų įtrauktas administraciniai prie Lietuvos, nes tas padidintų maskolių skaičių pačioje Lietuvoje.

Kaliningrado arba Karaliaučiaus "oblastyje" — apygardoje esama 75 didesnės pramonės įmonės, kuriose dirba 50,000 žmonių. Didžiausia jų, tai vagonų gamyba.

Tilžėje, kuri dabar vadinama "Sovietsk", pagaminama keturius sykius daugiau celulozės, naudojamos popieriaus, plastiko, siūlų gamybai — negu Klaipėdoje. Todel, pagal įsakymą iš Maskvos, centralinė celulozės įstaiga tapo perkelta iš Vilniaus į Kaliningradą.

Taip pat, prie Priegliaus upės yra įsteigtas gintaro kombinatas, kuriame dirba keli tūkstančiai žmonių. Kasmet ten surenkama 280 tonų gintaro, kurio šaltiniai Karaliaučiaus srityje esą didžiausi pasaulyje, r jie nebus išsemti per 170 metų.

Tas kombinatas jau yra sungtas su panašia gamyba Palangoje. Gintaro išdirbinius paiima Sovietai ir per Dancigo bei Briuselio firmas suverčia užsienio rinkas, tame skaičiue ir amerikiečių.

Gyvenimo malonumai prilygsta apdraudos "poilsui." Juo vyresnis yra žmogus, tuo brangiau tenka mokėt.i

Studentų Riaušės, Bet Ne Del Segregacijos

Pusantro tūkstančio politechnikos studentų, St. Louis Obisco, Cal., sukėlė audringas demonstracijas gindami dvi studentes, kurios buvo suspenduotos už dalyvavimą piknike, surengtame už mokyklos ribų.

Politechnikos viršininkai tikrino, jog studentės sulaužusios patvarkymą, draudžiantį lankytis į tokias pramogas. Studentai gi įrodinėjo, jog panašūs suvaržymai yra priešingai J. V. konstitucijai.

Po poros dienų sujrutės toje mokykloje, studentai visgi laimėjo.

Per 9 Mėn. Pavogta Apie 250 Tūkst. Automobilių

New Yorkas. — Beveik ketvirtadalis milijono automobilių buvo pavogta šioj šaly per pirmuosius šių metų devynis mėnesius, praneša Apdraudos Informacijos institutas.

Pavogtų 249,368 automobilių vertė buvo 225 milijonai dolerių.

BUS PRIIMTA TIK TIEK STUDENTŲ

Californijos universiteto vadovybė paskelbė, jog ateinančiais metais tūkstantis studentų negalės patekti į tą mokyklą, nes truks jiems vietų.

Universitetas gali sutalpinti daugiausia 27,500, o dabar jų esama 26,756.

IŠ SOVIETŲ PUSĖS NEESĄ PAVOJAUS

J. V. ambasadorius Jungtinėse Tautose, Adlai Stevenson pareiškė, jog Vakarams nebereikia bijotis Sovietų užpuolimo, nes pastariesiems pradėjo grėsti "geltonasis pavojus", kitaip sakant — raudonoji Kinija.

Tokie p. Stevensono užtikrinimai greičiausia yra paimti iš jo paties sapnininko. Maskva ir Pekinas gali šiandie pyktis, o rytoj vėl bendrauti.

Paleckiniai Siekia Surusinti Liaudies Meną Lietuvoje

Kovodami su taip vadinamais "nacionalizmo" pasireiškimais, paleckiniai dabar užsimojo, ne tik sukomunistinti lietuvių liaudies dainas, bet jas ir surusinti.

Pirmoje eilėje bandoma pritaikinti populiarėm lietuvių dainom verstus rusiškus tekstus, kaip tai "Daina apie Volgą", "Kosmonautų Daina" ir pan.

Iš kitos pusės, rusiškos meliodijos naudojamos lietuviškam tekstui. Tuom pat sykiu gyvuojanti Lietuvoje chorai yra priversti mokintis ir tiesiog rusiškų dainų.

Perka Avim Apdangą Žiemos Metui

Castle, Rock, Anglija. — Ūkininkas William Wilson sumanė savo avims aprūpinti ateinančiai žiemai aprėdalų, kad joms nebūtų šalta.

Wilson turi 3,000 avių. Kiekviena avelė gaus naują "švarką", kurį sukūrė pats ūkininkas.

Kiekvienas "švarkas" kainuos 70 centų. Apdangus pasiūs Edenburgo įmonė.

Wilsono teigimu, tas drabužis, ne tik teiks avims šilumą, bet ir jų vilnas padarys storesnes ir minkštesnes.

Gudrybė retai su dora vienu keliu vaikšto.

Raporte Kongresui Bando Pateisinti Sovietų Agresiją

UŽSLĖPTI REIŠKINIAI J. V. UŽSIENIO POLITIKOJE, KURIE ATSISKLEIDĖ APLINKINIAIS KELIAIS

Washington. — Atrodo, jog kakiurie mūsų užsienio politikos "ekspertai", savo išvadomis nueina į keistas kraštutinybes. Štai vienas pasisakymas, paruoštas del U. S. Arms Control and Disarmament Agency, kurį vėliau prez. Kennedy patiekė J. V. Kongresui. Tame rašte tarp kitko pasakyta štai kas:

"Ar mes norime, ar ne, vienok turime pripažinti, jog mums yra labai naudinga, kad sovietinė policinė sistema išlaiko tvarką ir ramumą tarpe 200 milionų rusų ir daugelio kitų milionų gyventojų satelitiniuose kraštuose.

"Sugriuvimas rusų komunistinės imperijos, tiesa, prisidėtų prie laisvės išplėtimo, bet tuom pat sykiu tai būtų pasaulinė katostrofa, didesnė negu sugriuvimas Austro — Vengrijos imperijos 1918 metais'.

Išeitų taip, kad Amerika privalėtų padėkoti Sovietams už įvestą terorą, priespaudą savo krašte ir užgrobtose šalyse centro ir rytų Europoje, nes tokia sistema prisideda prie palaikymo ramumo. O kad šimtas milionų žmonių velka sunkų komunistinį jungą, tai tas nei kiek nejaudina tų "ekspertų", kurie yra tuom pat sykiu ir prez. Kennedy patarėjai.

Ką darys J. V. Atstovų Buto ir Senato komisijos su tokiu raportu ir patarimais, tuom tarpu nėra aišku. Kuri nors tų komisijų privalėtų nuodugniau pasiteirauti apie tuos asmenis, kurie paruošė tokį dokumentą. Iš to daug kas gali paaiškėti.

Tiek Uždirbo, Kaip Zablockis Ant Muilo

San Francisco, Cal. — Pašto viršininkas John A. Fixa paskelbė išpardavimą 170 sidabrinių dolerių, nukaltų 1884-92. Buvo tikėtasi gauti už juos bent 1,000, tačiau parduoti tik už $280.

Tos sidabrinės monetos buvo siunčiamos paštu su $1,000 apdrauda. Pirkėjas atsisakė jas priimti, nes gabenant jos tapo apdaužytos. Paštas turėjo išmokėti apdraudą.

Paneigia Tyrimus Apie Knygos Autorių

Washington. — Teisingumo Departamentas paskelbė, jog esą netiesa, būk jis veda tyrinėjimas apie Victorą Lasky, autorių plačiausiai skaitomos šiuo metu knygos: "J. F. K.:: The Man and the Myth".

Užklausimą tuo reikalu buvo pasiuntęs į tą departamentą senatorius Kenneth B. Keating (rep. iš New Yorko).

Šveicarijoje 75 nuošimčiai gyventojų vartoja vokiečių kalbą. Likusieji gi — prancūzų ir italų.

Kanada Turi Gana Painią Problemą

Kalbėdamas Montrealyje, Kanados premieras L. Pearson įspėjo, jog prancūzų mažumos Quebec provincijoje separatiniai žygiai ir vengimas mokėti taksų federalei valdžiai, gali sugriauti Kanadą.

Mat, prancūziškai kalbančioje Kanados dalyje, taip vadinami ekstrimistai, sulindę į pogrindį, veda propagandą už atsiskyrimą nuo angliškų provincijų ir sudarymą nuosavos valstybės. Jie netgi išsprogdina tiltus, valdiškus pastatus, angliškai kalbančių kanadiečių — įmones ir pan.

Akivaizdoje teroristinių aktų, premieras Pearson užtikrino, jog bus imtasi griežtų priemonių sustabdyti panašias piktadarybes.

VIENAM IŠRADO, O KAM KITAM PRITAIKĖ

Kanadoje buvo išrastas toks jautrus prietaisas, kurio pagalba galima susekti didesnį kiekį plaukiojančių vandenyse žuvų. Tačiau tas instrumentas yra toks brangus, kad juomi žvejai negali naudotis.

Bet tuo išradimu susiįdomėjo amerikiečių karo laivyno vadovybė ir pradėjo jį naudoti susekimui povandeninių laivų.

Nekokia Buvo Pradžia

Chetney, Anglija. — Elaine Walter, 18 metų, užmokėjo teisme $148 pabaudos už pavogimą iš krautuvės apatinių ir viršutinių aprėdalų, kuriuos norėjo panaudoti savo vedyboms.

GRŪDŲ JEŠKOJIMAS NAKTIES METU

Maisto trūkumai Lietuvoje pasireiškia ir šiuo metu, kai jo turėtų būti daugiausia. Viena neseniai atvykusi iš Kauno moteriškė pasakoja, jog prie maisto krautuvių dar pailgėjo eilės žmonių, laukiančių ko nors nusipirkti.

Tuom pat sykiu esą suimta ir daugybė kolchozininkų, kurie nakties metu skindavę javų varpas ir kasė bulves, gindamiesi nuo bado.

SANDARA
LITHUANIAN THE LEAGUE NEWSPAPER

LITHUANIAN WEEKLY NEWSPAPER
Published Every Friday by the
LITHUANIAN NATIONAL LEAGUE of AMERICA
840 West 33rd St., Chicago 8, Ill. — Telephone YArds 7-4789

SUBSCRIPTION RATES:

In The United States — per year	$3.00
In Canada and all Foreign Countries — per year	$4.00
Suvienytose Valstybėse metams	$3.00
Užsienyje metams	$4.00

Bando Diktuoti Vakariečiams

Nujausdami, jog Vakariečių Sąjunga (NATO) gali sukurti bendrą atominę pajėgą, prie kurios galėtų prieiti ir Vakarų Vokietija, Sovietai, per savo žinių agentūrą "Tass", paskelbė tokį įspėjimą:

"Atatinkami Sovietų sluoksniai žiūri į Vakarų Vokietijos prileidimą prie atominių ginklų, kaipo į pavojingą reiškinį, ir pasekoje to, jie bus priversti atydžiau pažvelgti į reikalą užtikrinti saugumą Sovietų Sąjungai ir jos sąjungininkams. . ."

Savaime aišku, jog tai yra bandymas diktuoti vakariečiams kokius ginklus jie gali turėti tarpusaviniai apsaugai, o kokių ne.

Niekas nėra girdėjęs, kad panašius įspėjimus pasiųstų Maskvai Jungtinės Valstybės. Pastarosios nėra bandžiusios grąsinti rusams už tai, kad jie aprūpinaJ savo pavergtus kraštus vienokiais ar kitokiais ginklais. Jeigu taip, tai kodel Maskva privalėtų kaišioti savo nosį į šią pusę geležinės uždangos?

Poetas K. Binkis Gimė Prieš 70 m.

Neužilgo, lapkričio 3 dieną sueis 70 metų nuo užgimimo populiaraus lietuvių poeto Kazio Binkio. Jis gimė Papilio valsčiuje, Biržų apskrityje, ir toji apylinkė atspindi geresniuose jo kūriniuose.

Kazys Binkis staiga pagarsėjo 1919 metais, atspausdinęs vienkartiniam laidinyje savo kūrinį "Gėlės iš Šieno", parašytą liaudies stiliuje. Tos eilės apskrido visą Lietuvą. Jis taipgi parašė ir keletą kitų gražių eilių, kurioms kompozitoriai pritaikė meliodijas.

Vėliau jis griebėsi gaminti moderninę, "futūristinę" poeziją, kuri neatkreipė platesnio dėmesio. Tuom pat sykiu jis bendradarbiavo spaudoje, vertė operas, leido eilių rinkinius, rašė knygeles vaikams, sukūrė kaimiečiams feljetonų rinkinį "Tamošius be Kepurės" ir pan.

Pagaliau 1938 metais Kazys Binkis parašė dramą "Atžalyną", kuri buvo suvaidinta Kaune ir kituose miestuose, tame skaičiuje ir Rygoje.

Jis mirė Kaune, balandžio 27 dieną, 1942 metais, sulaukęs vos 51 metų amžiaus.

Naujas Šnipų Lizdas

New Yorko ir Chicagos spauda praneša, kad eina pasitarimai tarpe Washingtono ir Maskvos sustiprinti konsularinius ryšius tarpe JAV ir Sovietų Sąjungos: atidaryt Amerikos Konsulatą Leningrade ir Rusijos Konsulatą Chicagoje.

Amerikos Konsulatas būtų Rusijos pasienyje, o Sovietų Sąjungos, Amerikos centre. Amerika savo konsulatą steigtų komerciniais sumetimais, o Rusija politiniais. Ji tą pripažįsta pati. Jos atstovai sako: Sov. S-ga turi misiją prie Jungtinių Tautų, tai konsulatą nori turėti Chicagoje. Reiškia, ji nori turėti Egorovus (tik-ką iškeistus šnipus) ir New Yorke ir Chicagoje. Ji atsiųstų į Chicagą įvairius agentus, kurie po skraiste oficialios priedangos šnipinėtų įvairias instaliacijas ir jauktų lietuvių, ukrainiečių ir kitų sovietų pavergtų valstybių žmonių veiklą — vadovautų komunistiniams lizdams.

Prieš naują šnipų lizdą reikia protestuoti ir kovoti.

Danų Atstovė Apie Pabaltį

Neseniai įvykusiuose Europos Tarybos patariamojo seimo posėdžiuose Strasburge, Prancūzijoj,e danų atstovė p-nia von Lowzow patiekė platesnį pranešimą apie dabartinę padėtį Pabaltijo kraštuose. Buvo atsižvelgta, ne tik į politinę padėtį, bet į žemės ūkį, pramonę ir vykdomą ten rusinimą. Pasak jos:

Maskva pabaltiečių nacionalinius, tautinius sentimentus laiko grėsme, tad kaip savo išvadose pabrėžė pranešėja von Lowzow Europos Tarybos posėdžiuose, sovietai susirūpinę Estiją, Latviją ir Lietuvą kuo greičiau paversti rusiškomis provincijomis, kuriose pabaltiečių tautos sudarytų mažumą. Pastebėta, kad Pabaltijo kraštuose kolonizuojami rusai, o Pabaltijo jaunimas išgabenamas darbams į Sov. Rusijos gilumą.

Tačiau tos pabaltiečių tautos deda pastangas pasipriešinti sovietų vykdomoms asimiliacijos pastangoms kultūros ir švietimo srityse. Priminta 1962 m. rugsėjo m. "New York Times" laida, kurioje nurodyta, kad palyginus su sovietiniais, Pabaltijo miestai teikia vakarietišką įspūdį. Gyventojai Pabaltijy toliau siekia išlaikyti tautines tradicijas bei papročius.

Pranešėja keliais atvejais paminėjo komunistų partijos ir pabaltiečių intelektualų sluoksnių santykius, tautinių tradicijų bei nuotaikų bangavimus Pabaltijo kraštuose, o tai supykdę net ir Sovietų S-gos kom. partijos vadovybę. Latvijos, Estijos ir Lietuvos kom. partijos suvažiavimuose, Maskvos "Pravdoje" nuo 1960 m. buvo pasirodę nemaža įspėjimų, kaltinimų dėl padarytų "klaidų" ir pan.

Pastangos išpopuliarinti rusų kalbą ir kultūrą nebuvo sėkmingos — tai 1963 m. gegužės m. viename straipsnyje paskelbti vieno žymiausių Latvijos komunistų teoretikų A. Voss žodžiai. Esą vis smarkiai veikia Vakarų "buržuaziniai nacionalistai" ir nacionalistų atkaklumas" atlikęs savo uždavinį". A Voss buvo pasiūlęs, kad visos trys Pabaltijo respublikos (suprask — tų kraštų vadovaujantieji komunistai) bendromis pastangomis siektų nugalėti nacionalizmą.

Apžvalga

PRANAS DAILIDĖ JAU SULAUKĖ 75 METŲ

Norime pasveikinti mūsų nuolatinį bendradarbį Praną Dailidę, kuris neseniai yra sulaukęs 75 metų amžiaus. Šiuo metu jis gyvena Syracuse, N. Y., pasitraukęs iš profesoriavimo pareigų vietiniame universitete.

Pranas Dailidė yra atsižymėjęs įvairiose srityse, kaipo publicistas, diplomatas ir visuomenės veikėjas. Vėliausias jo diplomatinis postas buvo Latvijoje, kur jis atstovavo Lietuvą kaipo įgaliotas ministeris.

Pranas Dailidė dar vis dirba laikraštinėje dirvoje ir savo straipsniais nušviečia mūsų skaitytojams įvairius politikos klausimus. Už tai mes esame jam dėkingi.

RYTINĘ VOKIETIJA BARŠKINA GINKLAIS

Šveicarų spaudos nuomone rytų Vokietijos kariuomenės vadovai pastaruoju metu vis išlendą su savo agresyvaus pobudžio pareiškimais. Tai ypač ryšku po rugsėjo mėn. rytų Vokietijos pietinėje dalyje įvykusių manevrų, kuriuose dalyvavo sovietų, lenkų, čekų ir rytų vokiečių dalimai ir kuriems formaliai vadovavo rytų Vokietijos gynybos ministeris Hoffmannas.

Dabar skelbiami šūkiai turi tikslą išryškinti karinio pajėgumo vidurio Europoje tariamą galią. Rytų Vokietijos laikraštyje "Volksarmee" nuolat skelbiami šarvuočių, parašiutininkų vaizdai. Dabar rytinėje Vokietijoje įsivyravę kariniai tonai labai primena 1938 m. rudens dienas, kai rytų Berlynas buvo pasižymėjęs savo agresyvumu bei kariniais šūkiais.

PARYŽIUJE NUTEISTAS VENGRAS, ŠNIPAVĘS LENKŲ AMBASADAI

Pasirodo, jog ne vien Jungtinėse Valstybėse, bet ir Vakarų Europos kraštuose, satelitinių kraštų ambasados yra įkinkytos į šnipavimą Sovietų naudai.

Neseniai Valstybės Saugumo Tribunolas Paryžiuje nuteisė 10 metų kalėjimo vengrą, vardu Giorgi Di Kobor, 44 metų, naftos inžinierių, kuris patiekė varšuviečių komunistų ambasadai Paryžiuje planus, liečiančius pravedimą naftos vamzdžių Prancūzijoje ir Alžirijoje.

Ryšiu su tuom Prancūzijoje buvo areštuotas ir lenkas J. Michalowski, vienas stambiausių šnipų verbuotojų Sovietų Sąjungai.

Apsukrus nebadauja: kai reikia, ir sausoj vietoj žuvauja.

MAŽĖJA TAIPGI IR AMERIKIEČIŲ SPAUDA

Prieš pirmąjį pasaulinį karą New Yorko miestas turėjo 16 didesnių anglų kalba leidžiamų dienraščių. Dabar gi jų beliko vos 6.

Vėliausiai, spalio 16, š. m. užsidarė "New York Mirror", turėjęs šiokiomis dienomis 800,000 skaotytojų, o sekmadieniais — milioną. Nepaisant į tai, jis negalėjo suvesti galo su galu ir buvo priverstas užsidaryti.

Nemažai įvairių laikraščių, anglų bei kitomis kalbomis, užsidaro ir kituose miestuose. Tai nėra sveikas reiškinys tokiai turtingai šaliai, kaip Amerika.

Karalius Aplankė Senelio Gimtinę Pietų Prancūzijoje

Švedijos karalius Gustav VI Adolph, 76 metų, neseniai lankėse mažame miestelyje Pau, pietinėje Prancūzijoje, norėdamas pasimatyti su savo giminaičiais.

Švedų karališka šeima yra kilusi iš Jono Baptisto Bernadotte, sūnaus kuklaus teisininko, gyvenusio Pau, kuris vėliau tapo maršalu Napaleono armijoje. 1810 metais Napoleonas pastatė jį į Švedijos sostą ir toji dinastija pasiliko ten iki šiam laikui.

Kiti giminės pasiliko Pau miestelyje, ir dabartinė jos galva yra Charles Bernadotte, dirbantis kaipo palydovas vietiniam muziejuje. Jo ir kitų giminių susitikimas su karaliu buvo labai nuoširdus.

Jumoras

Tinkama Rolė

Ambicingas artistas įeina į kavinę, kurioje užtiko keletą draugų.

— Įsivaizduok — piktai ima pasakoti vienam — naujame veikale direktorius paskyrė man idijoto rolę!

— Ach, turėtum džiaugtis! Toji rolė taip tau pritinka, jog nereikės lankyti nei repeticijų!

Pasiteisino

Ji: — Tik savaitė po vedybų, o tu jau ateini taip vėlai namo.

Jis: — Negalėjau anksčiau grįžti, nes keliems draugams bandžiau išpasakoti kaip esu laimingas su tavim.

Paskatinimas

— Turbūt tu vėl buvai užgesinusi šviesą?

— Kokis tai vyriškis vėl mane pabučiavo einant laiptais.

PER MANO KOŠTUVĄ

Naujas britų premieras Lord Home aną dieną pareiškė, jog jis tikisi pilnos kooperacijos iš Chruščiovo pusės.

Kaipo naujokas tame darbe, p. Home, matomai, dar neturėjo progos patirti kas per viena yra toji Chruščiovo "kooperacija".

—oo—

Praktiškas Diplomatas

Žmona: — Žinai, Klumbienė nusipirko naują skrybėlaitę.

Vyras: — Gali būti, bet jeigu ji turėtų tokią gražią išvaizdą, kaip tu, tai jai nereiktų taip dažnai pirkinėti skrybelaites.

—oo—

"O visgi — gražiausias dalykas čia žemėje yra mylėti ir būti mylimu" — apgailėstaudamas pareiškė vienas Brighton Parko senbernis.

— oo —

Pasikartoja Kas Buvo

Seniau, būdami Lietuvoje, bijodavome eiti mišku vėlai vakare ar nakties metu; dabar tokia pat baimė apima mus vaikštant sutemus Chicagos gatvėmis. . .

— oo —

Gyvenimas be vilties yra bekraštis laukas, virtęs tyrais; tai aukštas, bet plikas medis; tai šaltos žiemos ilga naktis be saulės.

— oo —

PRILYGINIMAS

— Sveikinu, tamsta taip gerai pakalbėjai, kaip vedęs žmogus.

— Bet aš pratariau vos porą žodžių.

— Taigi, taip! Ne daugiau yra pratę sakyti ir vedusieji vyrai.

— oo —

Mano šimtmetinis kalendorius pranašauja, jog jeigu spalio mėnesio pabaigoje bus saulėta ir šiltoka, tai ir žiema nebus ilga ir sunki.

— oo —

AKUSTIKA

— Kokia yra akustika naujame teatre?

— Puiki. Artistai girdi kiekvieną sukosėjimą publikoje.

— oo —

Senų Laikų Daina

Lėkit, mintys, lėkit, pilkos,
Lėkit, mano skrajūnėlės,
Ten, kur drobėm vietoj šilko
Dėvi jaunos mergužėlės.

Ten, kur pirkios samanotos,
Kur puikus gėlių darželis;
Pievos kur žiedais nuklotos,
Ir berželis — svyruonėlis. . .

Tiek gražių atsiminimų
Teikia tėviškė mieloji,
Nors toli už vandenynų,
Daugel metų jau klajoju. . .

— oo —

Kuomi Susirūpinęs

Edinburgho klinikoje kalbasi dvi slaugės:

— Ką dabar operuojate?

— Vyrą, kuris lošdamas golfą, prarijo sviedinį.

— O kas yra tas, kuris stovi prie durų? Ar tai jo giminė?

— Visai ne. . .Tai jo partneris; jis laukia sviedinio, kad galėtų toliau lošti.

— oo —

Darbas išvaduoja mus iš trijų blogybių: nedorybės, nuobodumo ir neturto — pareiškė vienas mano kaimynas, pensininkas.

— oo —

Nugirsta politiniuose sluoksniuose: "Besivaržydami tarpusavyje del kandidato į J. V. prezidentą, republikonai išeikvos tiek daug energijos, kad jos nebeliks atėjus tikriesiems rinkimams.

Pasveikino P-ną John Pakel Jo Gimtadienio Minėjime

John Pakel Atšventė 69-jį Gimtadienį

Spalių 18 d. sukako 69 metai, žymiam Chicagos lietuviui, puikiam asmeniui, kaip jį pavadino ir apdainavo, besilankantieji, sveikintojai, pereitą sekmadienį, celebranto sodyboje, Palos Parke, Ill.

Svečių tarpe buvo: p-nai J. Padžiūnai, p-nai S. Balzekai Sr., p-nai P. Massie su sūnu, Dr. ir p-nia J. Jerome, p-nai S. Kazin, Dr. ir p-nia P. Zalis, Dr. P. ir p-nia Daužvardžiai, teisėjas Al. F. Wells, p-nai Ch. Mack, p-nai S. Mankai, p-nai R. Eisin, adv. ir p-nia C. P. Kal, Mr. ir Mrs. N. Lambert, aldermonas Kerska su žmona, Mr ir Mrs. Geo. Howe, Mr. ir Mrs. Fennell Phillips, p-nas Dan Kuraitis, p-nia Agnes Thomas, p-nia Nellie Shukis, p-nia Mary Bulaw, p-nai J. Gregg, p-nia Philomena Pakel Jr. su šeima, p-nai A. Valoniai, p-nai W. Sebastian, p-nai Ch. Beacham, p-lė M. Littlefield, p-nai J. Kuzai.

Mes lietuviai žinom p-ną Pakel, kaipo gabiausią bankininką, kuris išsugdė milijoninę Chicago taupymo bei skolinimo bendrovę. Dargi, kaipo visuomenininką, neapleidžiantį lietuviškų sueigų ir remiantį kultūringų bei labdaringų organizacijų veiklą.

Jo asmenybę pamilo visuomenė.

Šimtas artimųjų lankosi kas metą pasveikinti jį gimtadienio proga, pasidžiaugti kartu su p-nu Pakel ir jo gražia šeima. Žmona, dukros, žentas, marti ir anūkėliai, taipgi, visi lygiai draugiški ir mieli.

Tad buvo didelis malonumas praleisti sekmadienio popietį su minima šeima, dargi pasisvečiuoti jų puikiam dvare.

Dar kartą Ilgiausių metų, geros sveikatos ir laimužės!

— Theodora Kuzas

Nepaprastas Reiškinys: Rudeniop Pražydėjo Šermukšnis

Tai įvyko Antano ir Onos Valukų vasarvietėje, Townend, Wis., apie 380 mylių į šiaurę nuo Chicagos. Šermukšnio medis, kuris pereitą pavasarį paskleidė vos trejetą žiedelių, artėjant rudeniui apsikrovė žiedais, o paskiau ant šakelių pradėjo formuotis uogos.

Vietinis, 84 metų gyventojas, sakosi tokio ankščiau vėlyvo šermukšnio sužydėjimo nebuvo regėjęs.

Švenčionių Apskrities Žvejai Nusiskundžia

Žvejybos skyrius Ignoline (Švenčionių Apskrityje) priskaito 235 žvejus. Jiems yra priskirta 14 ežerų, kurių paviršius siekia 432 hektarus. Metų eigoje jie privalo pagauti tam tikrą kiekį žuvies ir pristatyti į valdiškus punktus.

Bet pereitą vasarą jiems blogai sekėsi. Žvejai nusiskundė, jog "svečiai" iš miestų atvyksta prie ežerų ir išgaudo perdaug žuvies.

Nereikia Sakyti

— Aš ir be jo pasakymo žinau, kada mano vyras pralošia, o kada išlošia kortomis.

O kokiu būdu atspėji?

— Labai lengvai. Kai jis sugrįžta pralošęs, tai kelines pakabina ant kablio, o kai išlošia, tai pakiša po pagalve.

Žmogaus plaukas gyvena nuo dviejų iki šešių metų ir paskiau iškrinta.

Crane Savings
and Loan Association

B. B. PIETKIEWICZ, Pres.

47 and Rockwell Street. Tel. LAfayette 3-1083

Nemokamai vieta automobiliams

4½% ON INVESTMENT ACCOUNTS

Galioja nuo 1962 metu vasario 1 dienos.

Pinigai, įdėti prieš mėnesio 15 d. duoda dividendus už vis. mėnesį.
Dividendai mokami sausio ir liepos 31 d.
Prašome aplankyti naują mūsų namą.

VALANDOS: Pirmad. ir ketvirt. 9:00 ryto — 8:00 vakaro; Antrad. ir penktadienį 9:00 ryto — 5:00 vakaro; Šeštadieniais 9:00 ryto — 12:00 dienos. Trečiadieniais uždaryta.

Iš SLA. 134 Moterų Kuopos Jubiliejinė Puotos

Atžymėdama savo 40 metų gyvavimo sukaktį, SLA. 134-ta Moterų Kuopa Chicagoje, surengė sekmadienį, spalio 13 dieną, Martinique restorane puotą, kurioje dalyvavo daug svečių ir viešnių, jų tarpe ir atvykęs iš Pittsburgh, Pa., SLA. prezidentas Povilas Dargis. Šioje puotoje buvo pagerbtas ir Dr. Steponas Biežis, išbuvęs tos kuopos daktaru kvotėju 40 metų.

Čia patiekiame keletą vaizdų iš tos šaunios puotos.

Prie garbės stalo sėdi: p-nia Elena Bučinskienė, viena tos kuopos įkūrėjų; p. Klemensas Čižauskas, kuopos pirmininkė p-nia Helen Čižauskienė, SLA. prezidentas Povilas Dargis, p-nia Ona Biežienė, Dr. Steponas Biežis, p-nia Juzė Daužvardienė, Generalinis Lietuvos Konsulas Dr. Petras Daužvardis, SLA. iždininkė p-nia Nora Gugienė.

Atidarydama programą, kuopos pirmininkė p-nia Helen Čižauskienė sveikina svečius ir viešnias, kurių dalį matome šiame paveiksle.

Kuopos valdyba, nusifotografavusi banketo metu: iš kairės į dešinę pirmoje eilėje sėdi: SLA. pirmininkas Povilas Dargis, kuopos pirmininkė Helen Čižauskienė.

Antroje eilėje stovi: Christina Austin, Petronėlė Senulienė, Elena Bučinskienė, Kazimiera Jakubkienė, Birutė Jesavitas.

Kas Verta Prisiminti

Draugiškumas reikalauja ištikimybės, nuoširdumo, užuojautos ir, reikalui esant, pasiaukojimo. Tikru draugu galime pavadinti tik tą, kuris yra su mumis, ne vien džiaugsmo, bet ir liūdesio valandose.

Pasisekimas yra prakaituoto darbo ir ištvermės kūdikis.

Rusai Perka Kasyklų Įrengimų Kanadoje

Maskva. — Reuteris praneša, kad Kanados kompanija šiomis dienomis gavo 7 milijonus dolerių užsakymų iš Sovietų, parūpinti kasyklų įrengimų procesavimui rūdos Sibire.

Sutartį pasirašė Crosby Lewis, Montrealio kompanijos Lewis, Keeper and Penfield ir Sovietų pareigūnai iš užsienio prekybos agentūros.

Lewis pareiškė, kad kasyklų aprūpinimo įrengimai bus pristatyti dviejų metų bėgyje.

Katė ir Jos Savininkas Krito iš Medžio

Mill Valley, Calif. — Gaisrininkas Fred Foss bandė išgelbėti angora katę, kuri buvo įlipusi į 30 pėdų aukščio gluosnio šaką.

Fredui prilipus prie katės, šaka lūžo. Jis krito 10 pėdų žemyn, būk užsikabino už kitos šakos.

Katė krito 30 pėdų žemyn. Abudu išliko nesužeisti.

PATARNAVIMAS

Vienas keliautojas, įėjęs į restoraną, mažame miestelyje, užsakė pusę vištos. Palaukęs pusvalandį jis paklausė savininko:

— Kaip ilgai turėsiu laukti iki baigsite kepti tą vištą?

— Tol, kol neatsiras naujas kostumeris, kuris užsakys antrą dalį vištos.

Laimė dainuoja, vargas dejuoja.

Sekminga Chicagos Lietuvių Tarybos Konferencija

Pereitą sekmadienį, spalio 20 dieną, Jaunimo centre įvyko Chicagos Lietuvių Tarybos metinė konferencija,, kurioje dalyvavo apie 150 delegatų iš įvairių organizacijų, draugijų ir klubų.

Posėdį atidarė tarybos pirmininkas teisėjas Al. F. Wells pasveikindamas susirinkusius. Paskiau pakvietė kun. Stašį atkalbėti invokaciją. Generalinis Lietuvos Konsulas Dr. P. Daužvardis savo turiningoje kalboje nušvietė esamą tarptautinę padėtį ir atsišaukė į visus, kviesdamas toliau tęsti laisvinimo darbą.

ALB. Chicagos skyriaus vardu konferenciją pasveikino inž. Vėbra, o Amerikos Lietuvių Tarybos vardu sveikino Mikas Vaidyla.

Toliau sekė raportai, kuriuos išdavė teisėjas Al. F. Wells, iždininkas A. Valonis ir iždo globėjai. Rezoliucijų komisijos vardu A Repšys perskaitė porą rezoliucijų, kurios buvo vienbalsiai priimtos.

Po to Nominacijų komisija paskelbė keturių ideologinių grupių deleguotus atstovus naujai Tarybai sudaryti, būtent:

R. Katalikų Federacijos: Kun. A Stašys, A. Repšys, Ign. Kazlauskas, E. Juknevičienė, Soliunas, B. Polikaitis, A. Valonis.

ALT Sandaros: Alfonsas F. Wells, J. Pakalka, J. Kuzas, J. Blažys, Eug. Gerulis, V. Uznis, J. Gulbinienė.

ALT Sąjungos: Dr. J. Daupara, A. Kalvaitis, Virpša, V. Žemaitis, M. Šimkus, S. Mankus, E. Balceris.

ALS Sąjungos: K. Čepukas, V. Mankus, J. Skorubskas, Šmotelis, M. Baronienė, J. Valaitis, F. Stanionis.

Mirties Bausmė Už Kanapių Rūkymą

Accra, Ghana. — Čia išleistas naujas įstatymas, kuriuo einant, bus baudžiami mirties bausme visi tie, kurie bus sugauti pirmiau buvę nuteisti du kartu už rūkymą kultyvuotų Indijos kanapių Ghanoje.

Banditai Buvo Užpuolę Juozą Matačinską

Worcester, Mass. — Spalių 13 dienos naktį, keturi banditai terorizavo Juozą Matačinską, Worcesterio Knitting bendrovėje. Jis dirba naktimis sargu.

Keturi banditai per 4 valandas daužė seifą. Juozas buvo surištas. Valandai praėjus jis buvo varomas pasukti laikrodžius ir vėl surišamas ir pagulomas ant grindų. Banditai išnešė apie 3,000 dol. iš tos taupomos kasos.

Vincas Liberis, 52 Metų, Mirė Širdies Priepuolių

Spalių 13 d. mirė 19 metų buvęs policininku Vincas W. Liberis, 52 metų amžiaus. Mirė širdies ataka. Buvo malonus, nokėjo gerai lietuviškai kalbėti.

Paliko giliam nuliūdime: žmoną, du sūnus — Vincą W. Jr,. Paul Smith kolegijos, N. J. studentą ir Dovidą, South High mokyklos studentą.

Taip pat mirė Danielius Grigaliūnas — 69 m. Neseniai jis buvo persikėlęs į Worcesterį gyventi iš Bayonnes, N. J., kur jis turėjo mėsos ir valgomų daiktų krautuvę per 35 metus. Worcestery buvo apsigyvenęs pas seserį Emiliją Žižienę.

— J. Krasinskas

Pataria Štai Kuriuos Asmenis Nominuoti Į SLA Pildomą Tarybą

Lietuvių Darbininkų draugijos susirinkime aprašymas tilpo Naujienose, Nr. 246. Tarpe savo įvairių tarimų, prisiminta ir SLA būsiantieji rinkimai. Pasisakyta, tik už tris kandidatus, būtent: Briedį, Gugienę ir Mikužiūtę. Argi tik tie trys išvardinti svarbiausi SLA vairavime?

Aš patariu jiems atitaisyti savo pareiškimą ir pilnai stoti ir kitiems visiems už dabartinį sąstatą: Dargį, Gegužį, Pivariūnienę, Gugienę, Briedį, Mikužiūtę, dr. Biežį, jie visi atsakanti ir yra geri iš gerųjų.

SLA nominacijos artinasi, tai ir rasis norinčių patekti rinkimams. Tas buvo ir turi būti pasirinkimas.

Nariai balsuoja už išrinktuosius, o Seimas patvirtina. Nariai — vyrai ir moterys, dalyvaukite susirinkimuose savo kuopų ir atiduokite balsą už patikimus.

Kuopos susirinkimai būna pirmą trečiadienį mėnesio. Liberty svetainėje, 14 St. ir 49 Ct.

K. P. Deveikis
301 kp. fin. sekr.

Skundas už 23 Milionus

Buvęs generolas Walker užvedė teisme bylą, reikalaudamas 23 milionų dolerių atlyginimo iš įvairių laikraščių ir žurnalų už neva klaidingą atvaizdavimą jo rolės laike sujručių įleidžiant juoduką į Mississippi universitetą.

Meilė, tai nėra žiūrėjimas viens į kitą, bet keliavimas viena kryptimi.

Trečdalį Šveicarijos paviršiaus sudaro kalnai ir ežerai.

Lenkų Ansamblis Vėl Aplankė Lietuvą

Grįždamas iš Sovietų Sąjungos lenkų ansamblis, susidedas iš 10-ties asmenų, buvo sustojęs Lietuvoje. Vilniuje jie pasirodė miesto parke su savo dainomis, šokiais ir muzika. Jų pasiklausyti buvo susirinkusi didelė minia, kuri entuziastiškai juos pasveikino.

Kaune tas lenkų ansamblis pasirodė sporto salėje, kuri užsipildžiusi iki kraštų. Žmonės stovėję net koridoriuose.

4½% current dividend — FEDERAL SAVINGS AND LOAN INSURANCE CORPORATION SAFETY OF YOUR SAVINGS INSURED UP TO $10,000 — 5% on investment bonus

4½% dividendų mokam pagal visas taupymo sąskaitas. Už 4 metų investmento bonus mokame 4½% dividendų kas pusmetį ir dar išmokėsime po ½% už kiekvienus metus, 4 metams praėjus.

INDĖLIAI APDRAUSTI IKI $10,000

Brighton Savings and Loan Ass'n

4071 Archer Avenue, West of California Ave.

CHARLES ZEKAS — Sekretorius

DARBO VALANDOS: Pirmadienį, antradienį, penktadienį ir šeštadienį nuo 9 val. ryto iki 4:30 po pietų. Ketvirtadienį nuo 9 ryto iki 8 val. vakaro. Trečiadieniais uždaryti visa dieną.

4.5% ON INVESTMENT SAVINGS ACCOUNTS

– TURTAS VIRŠ $25,000,000.00
– REZERVAS VIRŠ $2,000,000.00
– 66 SAUGŪS METAI
– NAUJA DIDELĖ AUTOMOBILIAMS PASTATYMO AIKŠTĖ

ALBERT J. AUKERS PRESIDENT

"Where people make the difference"

DISTRICT SAVINGS
3430 SOUTH HALSTED • CHICAGO 8, ILLINOIS
OFFICE HOURS: Monday, Tuesday, 9 - 4; Thursday, 9 - 8; Friday, 9 - 6; Saturday, 9 - 1; Wednesday closed.

Chicagos Savings bendrovės naujai padidinta įstaiga su dviem kiemais automobiliams užima 290 pėdų plotį. Tai viena įdomiausioji ir mūsų klijentų patogumui puikiausiai įrengta įstaiga Chicagoje. Aukšti dividendai, apdraustas saugumas, skubus ir malonus patarnavimas. Taupykite ir skolinkite pinigus Amerikos Lietuvių Sostinėje — Marquette Parko apylinkės centre.

FEDERAL SAVINGS AND LOAN INSURANCE CORPORATION SAFETY OF YOUR SAVINGS INSURED UP TO $10,000

4½ % On Investment Accounts

Taupykit ir Skolinkit Pinigus Lietuvų Sostinėje Marquette Parke

VALANDOS:
Pirmadienį 12 iki 8 po pietų
Antradienį 9 iki 4 po pietų
Trečiadienį uždaryta visą dieną
Ketvirtadienį 9 iki 8 po pietų
Penktadienį 9 iki 8 po pietų
Šeštadienį 9 iki 12:30 po pietų

Member of Lithuanian Chamber of Commerce of Illinois

CHICAGO SAVINGS and LOAN ASSOCIATION
6245 South Western Avenue — Chicago 36 — Phone GRovehill 6-7575

SVEIKATA...
BRANGUS TURTAS

Priemonės Nugalėti Dvasinę Depresiją

Prislėgta nuotaika arba depresija nėra savaime jokia liga, o tik simptomai įvairių vidinių ir išorinių komplikacijų.

Šiais laikais toji dvasinė priespauda paliečia tūkstančius žmonių be jokios organiškos priežasties, ir, užsitęsiant, ji gali sukelti įvairias ligas, kaip tai proto, širdies, kepenų, inkstų, smagenų, arterijų, artereosklerozę ir pan.

Pas vienus ji apsireiškia lengvoje formoje, pas kitus kiek rimčiau, o būna ir gana pavojingų nuotykių, kur gydytojo pagalba yra neatbūtina. Nuolatinė dvasinė depresija paskatina ir proto ligą, vadinamą schizophrenia.

Įkritęs į tokią depresiją, žmogus tampa kraštutiniai apatiškas, apie nieką nepaiso, netgi apie savo šeimą, draugus ir kas aplinkui dedasi. Jį slėgia tamsios mintys, jis užsidaro nuo išorinio pasaulio ir net yra linkęs prie saužudystės. Jis atsisako valgyti, nors ir būtų išbadėjęs.

Viena geriausių priemonių atsikratyti tos dvasinės depresijos, tai atlikimas kokio nors fizinio darbo, ne vieną, bet keletą valandų per dieną, pakartojant tą patį sekančią dieną ar net ilgiau. Jeigu toks darbas neprašalina slėgiančios nuotaikos, tuomet reikia griebtis kitokių pjriemonių.

Gaila, kad šiuo metu žiūrimą į darbą, kaipo į neišvengtiną blogybę. Toks manymas yra labai klaidingas. Žmogus yra gimęs dirbti, o ne svajoti ar tinginiauti. Visa aplinkinė gamta juda ir dirba be sustojimo, nors užėjus tam tikram sezonui ir atrodo, jog ji yra užmigus.

Šiuo metu viena geriausių ir skubiausių priemonių gydyti dvasinę depresiją, yra "elektros smūgis" (Electrical shock treatment), kuris yra teikiamas ligoniui su pagalba specialaus elektros aparato.

Tačiau šis metodas kartais gali išvystyti nepageidaujamų komplikacijų, nes po tokio "treatmento", pacientas netenka atminties, o jo mąstymas kiek pakrinka. Laimei, tačiau, tai yra tik laikini reiškiniai. Ilgai netrukus, viskas vėl grįžta į normalę padėtį.

Vaistas, vadinamas "energizers" irgi gelbsti prašalinti dvasinę depresiją. Viena New Yorko valstijos ligoninė išbandė naują vaistą, ženklinamą taip: 5-HTP., jis teikiamas su įšvirkimais. Dr. Kline patikrino to vaisto naudingumą savo privatinėje klinikoje ir patyrė, jog 4 valandom praėjus po įšvirškimo, ligonio stovis žymiai pagerėja.

Galimas daiktas, jog trumpoje ateityje, vaistas 5-HTP. bus pagamintas tablelės formoje ir paleistas į rinką.

Dr. S. Naikelis

KUOMET VAISTAI BUVO DAUG BRANGESNI

Jeigu jums atrodo, jog vaistai dabar yra per brangūs, tai prisiminkite kas būdavo senesniais laikais. Štai vienas pavyzdys.

Kuomet, 1534 metais susirgo popiežius Klemensas VII, tai buvo sumalta įvairių brangių akmenėlių — brilijantų, rubinų safirų ir duota išgerti ligoniui. Tie "vaistai" kainavo 40 milijonų frankų.

Geriau vieną žvirblį rankoje laikyti, negu dešimt ant stogo matyti.

Tvarkingas Gyvenimas Atstumia Senatvę

Nėra aiškiai pravestos linijos, kuri nustatytų kur baigiasi vidutinis amžius ir kur prasideda senatvė.

Pergyventi metai dar nėra ženklas jo fizinio ir protinio silpnumo. Yra žmonių, kurie jau "susensta" pasiekę 40 metų, o taip pat yra 70 metų "jaunuolių". Mūsų išvaizda daug priklauso kokioje nuotaikoje ir sveikatoje yra žmogus.

Kad išvengus visokių susilpnėjimų, dvasinių ir fizinių, ypač peržengus 65 metų amžiaus ribas, privalome ką nors dirbti, palaikyti platesnius ryšius su savo tautiečiais, valgyti daugiau pieniškų produktų, daržovių, vaisių, o mažiau sunkiai virškinamų patiekalų.

Saikas valgyme ir alkoholiniuose gėrimuose, judėjimas tyrame ore, pakankamai poilsio ir miego, vengimas bereikalingų susijaudinimų, tai priemonės apsaugoti sveikatą ir atstumti toliau senatvės reiškinius.

Miegas Reikalingas Mūsų Jėgų Atgavimui

Miegoti žmogui reikia tiek, kad mūsų organizmas atsigautų ateinančios dienos darbui.

Benjaminas Franklinas patardavo vyrams miegoti 6 valandas, moterims — septynias, o kvailiams — aštuonias.

Bet per miegą kūno atsigaivinimo procesas kiekvienam žmogui skirtingas reikalas, nors paprastai suaugusiam žmogui, kaip patirta, pilnai pakanka septynių miego valandų.

Per ilgai miegoti yra nesveika. Nors po ligos ar nesveikatingumo miegas "atstato" ir atgaivina organizmą.

Nemigai kankinant, patartina nemigos aukai pagalvoti, dėl ko tai įvyksta? O gal dėl nenormalaus gyvenimo, dėl skirtingu laiku poilsio?

Yra gal tik tokie dešimt nuošimčių, kad žmogus negali užmigti dėl ligos, kitais atvejais, tai yra arba blogo įpročio ar nenormalaus gyvenimo išdava.

Norint ramiai užmigti, reikia pasistengti užmiršti visus rūpesčius, susijaudinimus, atleisti raumenų įtempimą ir bandyti užmigti.

Miegui vaistus vartoti nėra geras įprotis, verčiau patartina bandyti užmigti normaliu būdu.

Vėžio Liga Lūpose

Atlantic, City, N. J. — Dr. William Miller, iš Dallas, Texas, pareiškė įvykusiame dentistų suvažiavime, jog kasmet Amerikoje pasireiškia 40,000 susirgimų vėžio liga lūpose.

Teisybė už saulę šviesesnė.

Rudens Vaizdai

Kodėl vainikai šių rūtelių
Rasoj išalpo šiandien jau?
Kodėl ir giesmės mūs paukštelių
Paliaus skambėjusios?

Nusviro tulpės, jau nerimsta
Ir kaltos rožės tarp rasos;
Gamtoje kažkas naujo gimsta
Tarpe žemelės ir dausos.

Sakyk man, sarge šio darželio,
Kodėl nusviro šie žiedai?
Kodėl varteliuos šiaurės vėjas,
Kur dingo vieversio aidai?

Šiąnakt aplankė mano sodą
Rudens išblyškusi gija,
Jau mirė rožės žali lapai,
Ir nubirėjo lelija...

— Klemensas Dulkė

Moterys Visad Siekė Pogražinti Veidą

Žmonės, kurie gimė ir augo kaime arba mažam miestelyje, mano, kad dažymas moteriškų skruostų ir lūpų, atsirado labai neseniai ir daugiausiai išsiplėtojo Amerikoje.

Vienok taip nėra. Moterys panašiai dabinosi per tūkstančius metų.

Senovėje Egipte, daugelį metų prieš Kristų, elegantiškos merginos tepdavo savo lūpas specialiais dažais.

Tą patį darė graikai, romėnai, o paskiau — prancūzai ir anglai. 1770 metais Anglijos parlamente buvo pasiūlytas toks įstatymo projektas:

"Vedybos gali būti panaikintos, jei vyras įrodys, jog jo žmona, dažydama savo veidus pirm jungtuvių, apgavo jį, nuduodama gražesne, negu ji ištikro yra."

Žinoma, tas bilius nepraėjo. Ir suprantama dėlko. Visi vyrai tuomet būt galėję gauti divorsus.

Don't Pay Full Price For Half A Job

Spaitis Storm Window covers completely Brick - to - Brick Anodized, Triple-Track Window Eliminates Painting.

12 ft. Wide Vinyl Linoleum 99c sq. yd. 9x12 Vinyl $6.50.

Bird Inlaid Linoleum $2.00 sq. yd.

PAINT

Flat - Enamel - Exterior $3.00 Gal.

Linoleums cut to size Free of Charge

SPAITIS

3261 SOUTH HALSTED
VI 2-6472

PRODUCTION HELP

Small rapidly growing company in Franklin Park, needs reliable men for shift work. Good starting wages, bonus and benefits. Openings on day and evening shifts.

CLAD - REX

11500 W. KING ST.
Tel. GL 1-2323

Senovės Žemaičių Laivų Statyba

Nuo tų laikų, kai žemaičiai apsigyveno prie Baltijos pakrančių, pirmoji jų pramonė buvo žvejyba.

Kol dar neturėjo kirvių ar kitokių geležies įrankių, su kuriais galėtų tašyti medžius ir statytis laivus, žemaičiai pasigamindavo laivukus iš taurų arba stumbrų odų.

Sunėrę kelias į krūvą, siūles užtepdavo virintu mišinio iš gintaro, smalos sakų, o laivelio vidų ištepdavo jaučio taukais.

Nebuvo tai stiprūs laivai, bet kadangi ir nereikėjo toli plaukti, tai ir jų užteko.

Arčiau krantų žemaičiai užtikdavo tokias žuvis: menkes, plėkšnes, silkeles (strymeles), lašius, ungurius ir kitokias.

Išdžiovinus saulėje, tos žuvelės buvo siunčiamos toliau nuo jūros gyvenantiems žmonėms.

Yra ir Kitų Kvailių

— Aš vis girdžiu žodį "kvailas" skundžiasi piktas Jonaitis. Tačiau nenorėčiau manyti, kad tu man jį taikai?

— O ne, Viešpatie dangaus, tiktai tu taip nemanyk, — teisinasi Petraitis. — Juk iš tiesų pasaulyje yra daug ir kitų kvailių.

Suvėlavimo Priežastis

— Žmogau, kur tu buvai pradingęs? Pasiunčiau į aptieką parnešti vaistų, o tu sugrįžti tik už trejetos valandų!

Tokiais žodžiais pasitiko žmona pavėlavusį vyrą.

— Ką darysi, sutikau gatvėje Smilgienę ir paklausiau kaip jos sveikata — atsakė vyras, sunkiai atsikvėpdamas.

SEAMSTRESS

Must be experienced on drapes, spreads etc.
Permanent

Phone:
Days AL 1-2694
Eves. AL 1-3369 after 6

MAN

With experience in fine upholstering work. Top wages for right man. Permanent. Call

BRANDT CO.
801 Ridge Ave., Wilmette, Ill.
AL 1-2694
or evenings and Sundays
AL 1-3369

HOUSEKEEPER OR COUPLE

Wonderful position for refined lady or couple looking for a lovely home. Large will furnished private living room, bedroom, bath. Near Lake on North Shore. Excellent salary. Blue Cros, Blue Shield. Must be pleasant and like children. Plain cooking. References required.

Phone: Miss Ernst 939-7567

Pasirodo, Jog Lietuviai Nusimanė Geriau Už Kitus Apie Valgį

Sunkiau Dirbantieji ir Dažniau Valgydavo

Senesnių laikų lietuvių ūkininkų įprotis valgyti penkis kartus į dieną — pusryčius, priešpiečius, pietus, pavakarius ir vakarienę, turėjo gero pagrindo, nes išeikvojama organizmo energija buvo nuolat papildoma.

Ir sveikatos ekspertai Amerikoje pataria sunkiai dirbantiems, valgyti ne tik tris kartus į dieną, bet šešis. Tris kartus stipriau ir tris kartus lengviau.

Anot tų žinovų, kuomet išsykio prikemšam skilvį, tai jis, ne tik nesugeba kaip reikiant suvirškinti maisto, bet pats skilvis pradeda rodyti pakrikimo ženklų.

Žinoma, tas kas aukščiau pasakyta, neliečia tų, kurie lengvai dirba arba nuolatos atostogauja.

Pačios grožybę neapsidengsi.

REAL ESTATE - For Sale

MOKENA

Vic. of Arbury Hills, 3 bdrm. face brk. rank w-full bsmt. and att. gar.: on lge lot. Owner transferred. Must sell, will sacrifice.

479-4461 9514 W. Rosewood
194th and Route 45

MEDICAL TECHNOLIGIST
A. S. C. P.

--for new hospital with latest equipment and facilities. Excellent starting salary and fringe benefits. Position available now or after first of year. Call collect, Lester L. Lamb, Administrator or write

R. J Reynolds - Patrick County Memorial Hospital
Stuart, Virginia Phone 694-3154

THE PINE LODGE NURSING AND CONVALESCENT HOME, INC.

P. O. Box 208 - Beckley, W. Va.
Jean Carter, R. N.
Superintendent

Daily visiting hours — Open medical staff — 24 hour professional nursing service Your inspection invited. State licensed and approved. Reasonable Rates — Excellent meals and Special diets when necessary. Outdoor recreation Facilities. Rehabilitation and Physical Therapy Facilities.

Large social room and dining area. Recreation facilities and TV.

For information Call 252-6317
Beckley, W. Virginia

Patarimas Po Laiko

— Jei tamsta būtum nustojęs gerti prieš kelis metus, tai būtum galėjęs sulaukti 70 metų— sako gydytojas pacientui.

— Kaip gaila, kad to dalyko nežinojau anksčiau. Dabar jau per vėlu, — atsako pacientas.

— Kodėl per vėlu, — klausia gydytojas.

— Mat, jau aš turiu 72 metu.

Temperatūra Prie Žemės Ašigalių

Pietų ašigalyje visada būna 26 ar net 25 laipsnius šalčiau, negu šiaurės ašigalyje.

Tai aiškinama tuo, kad pietų ašigalyje yra daugiau ledo ir, kad ten neturi įtakos šiltoji golfstromo srovė.

EXCELLENT OPPORTUNITY
IMMEDIATE OPENINGS
DIRECTOR OF NURSING
Also Ascp Registered or Equiv.
Alent Laboratory Technician
REGISTERED NURSES

and Certified Registered Nurse Anesthetist, 94 bed Southern Illinois. Accepting application with experience as head of Anestesia Dept. sharing one-half Anesthesia call. All major surgery acomplished by Board qualified and Board Certified personnel policies, excellent apartments available, near hospital. Apply, write, or wire directly to Mr. Newkirk, Administrator

FAIRFIELD
MEMORIAL HOSPITAL
FAIRFIELD, ILLINOIS

ST. BASIL'S PARISH
INCOME PROPERTY

3 Apt. brick, 1-7 room, 1-5 room and 1-3 room. 50 ft. lot. Priced for quick sale by owner.
Phone WA 5-1471

Lettering Artists

Positions available on our art staff for young men or women with ability to do pen and ink lettering. Openings for artist with experience or special training in leteering. Work in ideal surroundings at our international headquarters in Kansas City, Missouri. Good salary with excellent bonus plan and an outstanding benefit program. Please write for application.

ELLSWORTH TITUS
EMPLOYMEN MANAGER

HALLMARK CARDS INC.

25th AND McGEE
KANSAS CITY, MISSOURI

Business Opportunity

FOR SALE

Choice hotel property in busy year round resort town. Room for 60 unit or more motel. Liquor license and dining room in seventy room hotel. 6 stories on the lake. 3 stories on street side includes also heated swimming pool and well stocked skiing business.

Approximately 400 feet beach front on Lake Michigan; 200 feet on Highway 31. Only 1½ blocks from downtown. Total price $250,000. $100,000 cash required.

Thoroughly experienced present management available if desired.

Phone Owner:
Area Code 616-Li 7-6551
Charlevoix, Mich.

Perfect Fund Raiser

The Advent Wreath

The Tradition of the Christmas Season
A PERMANENT GREEN WREATH
Use Year After Year
CANDLES AND PRAYER INCLUDED
Beautifully Boxed

$2.98

Mail Order — C.O.D.
SOUTH DENVER EVERGREEN DECORATING CO.
1534 So. Broadway
Denver, Col.

43, 44, 45

CRAFTSMEN WANTED

CLASS "A" TOOL AND DIE MAKERS

Apprenticeship or equivalent required. Must be able to plan, construct, alter or repair small precision punch press, dies, drill jigs, assembly fixtures and riveting tools. Try out, diagnose and correct tooling troubles.

Set-up Men-Auttomatic Screw Machines. Must be abe to set spindle automatics. Top rates and fringe benefits. New Air-conditioned plant. Write to:

Personnel Manager.

S C M CORPORATION

P. O. Box 432
Orangeburg, S. C.

PRODUCT DESIGN ENGINEERS

The largest independent manufacturer of small electric appliances has openings for both junior and senior product design engineers. Openings are located at the home office in Mansfield, Ohio.

These positions require a creative individual with initiative and drive as well as the ability to take full responsibility for development of new products and follow thru to release for manufacturing.

The men we are looking for preferably have at least 8 years of experience in design of electro-mechanical devices. Pertinent industry experience would involve design of small appliances, major appliances and small electro mechanical products. A. B. S. degree or equivalent in mechanical engineering, electrical engineer, or physics is desired.

Preferred age is to 45 with salary commensurate with experience in the five figure range. Interview and relocation expenses paid by Dominion.

All resumes processed rapidly and confidentially.

Send full information in first reply to:

M. S. SEYBOLD
Dir., Industrial Relations
DOMINION ELECTRIC CORP.
150 Elm Street
Mansfield, Ohio

WESTERN CRAFT CORP.

A CORRUGATED BOX MANUFACTURER
IN ELK GROVE VILLAGE, ILLINOIS
has excellent immediate openings for the following journeymen.

Corrugator Foreman

Progressive company, recently expanded in the Chicago market, has immediate need for experienced corrugator foreman. Must have thorough knowledge of all phases of corrugator operation, proven ability to train men. Here is an excellent opportunity for the right man to work in a modern new plant in a growing company. Also

Corrugator Operators, Slitter Operators
Press Feeders (2), Off Bearer

Must be experienced. Wire, write, apply, or call
625-0722
1800 NICHOLAS BLVD. ELK GROVE VILLAGE, ILLINOIS

Registered Nurses — Lic. Practical Nurses

Salary open plus differentials. Rotate weekends off. 44 hour week. Uniform, laundry, meals on duty. Good personnel policies. Sick leave and vacation. — Shift differential. — 80 bed hospital in West Texas. Recreational facilities available. Near several large cities. — Will help pay re-location expenses after 1 year.

Male help MEDICAL TECHNOLOGIST
A. S. C. P. Reg. Salary open. Excellent opportunity
Write Administrator:
SIMMONS MEMORIAL HOSPITAL
SWEETWATER, TEXAS

COMPOSITORS

For permanent positions. Machine Operators and Floormen. International Typographical Union on strike, all other unions working. Travel allowance to qualified people. Write at once, giving past experience and places employed to

PHILLIPS and VAN ORDEN

4th and Berry St. Dept. SA San Francisco 7, California

TOP WAGES TO QUALIFIED MEN

Be Healthy and Happy — Work in Phoenix, Arizona

WE NEED FOUNDRY WORKERS
(For Non Ferrous Foundry)
SUPERVISORS — SQUEEZE MOLDERS
CORE MAKERS — INSPECTORS
CLEANING ROOM — FURNACE MEN
EXCELLENT FRINGE BENEFITS
SEND RESUME TO:

SOUTHWEST METAL INDUSTRIES, INC.
P. O. BOX 14347, PHOENIX, ARIZONA

NURODYMAI KAIP REIKIA PARENGTI ŠIUOS VALGIUS

Kiauliena Grietiniame Padažė 4 Asmenims

Paimti 4 gabaliukus kiaulienos (pork chops), pusę puoduko vandens, 1 šaukštą cukraus, pusę puoduko rūgščios grietinės ir 2 šaukštus acto.

Pabarstyti kiauliena druska ir pipirais karštame svieste. Pridėti vandens, cukraus, acto ir rūgščios grietinės. Pridengti ir kepti prie 350 laipsnių orkaitėje (krosnyje), 4½ valandos laiko.

Ši proporcija tinka keturiems asmenims.

Makaronai su Mėsos Padažu (Sosu)

Reikia paimti vieną svarą maltos jautienos mėsos, pusę svaro maltos kiaulienos, tris ketvirčius stiklinės saldžiosios alyvos, du gabaliukus česnako (cloves or garlic), tris ketvirčius stiklinės smulkiai sukapotų svogūnų, dvi stiklinės virtų pamidorų, vieną dėžutę itališkos pamidorų tyrės (Italin tomato paste with basil), pusantro šaukšto cukraus ir ketvirtį arbatinio šaukštelio pipirų.

Į pašildytą saldžią alyvą įdėti smulkiai sukapotą česnaką, svogūnus, maltą jautieną ir kiauliena mėsą.

Tą visą reikalinga lengvai apkepti ir sudėti virtus pamidorus bei itališką pamidorų tyrę, sumaišytą į pusę stiklinės verdančio vandens. Vėliau, įdėti cukrų, pipirus ir virti ant mažos ugnies keletą valandų, tankiai pamaišant.

Atskirai užvirinti sūdytame vandenyje vieną svara makaronų (spaghetti) ir apipilti anksčiau paruošta tyre (sosu). Apipilti tarkuotu sūriu ir paduoti valgyti karštą.

Paduotu būdu pagamintų makaronų užtenka šešiems asmenims.

Maltos Mėsos Kepsnys (Broiled Ground Steak)

Paimti vieną svarą maltos jautienos (ground steak), vieną ketvirtį stiklinės saldžios grietinėlės (half and half), pusę arbatinio šauktelio druskos, pipirų dėl skonio, ketvirtį stiklinės smulkiai kapotų svogūnų, du ir pusę šaukšto sviesto, vieną stiklinę pamidorų sunkos, du šaukštu "Worcestershire" padažo ir arbatinį šauktelį garstyčių (muštardo).

Į sumaltą mėsą sudėti saldžią grietinėlę, druską, pipirus ir padaryti vieno colio storumo masę. Į svieste apkeptus svogūnus pridėti pamidorų tyrės arba "Catsup", "Worcesteshire" padažo ir garstyčias (muštardą). Visą tai pavirinti penkias minutes.

Tuomet paruoštą mėsą apipilti virinta tyre ir įdėti į vidutinio karštumo krosnį penkiom minutėm, o vėliau apversti mėsą į kitą pusę ir kepti tol kol parus.

Taip paruošto davinio užtenka keturiems asmenims.

Ir Senesnio Amžiaus Moteris Gali Buti Įdomi ir Žavinga

Mūsų lietuvės moterys ir pasiekusios palyginamai senesnio amžiaus, gerai išsilaiko, nes iš mažens jos yra įpratutsios dirbti ir niekad nenuobodžiauti.

Tačiau ir joms reikalinga atkreipti daugiau dėmesio ne vien į išorinę išvaizdą, bet ir į savo sveikatą. Daugelis senesnio amžiaus moterų yra perdaug kantrios ir ištikus kokiems nesugalavimams, pasako: "Šiandie suskaudėjo, gal rytoj praeis".

Bet jeigu nepraeina, o tie užsitikrinimai vis kartojami, tai, ilgainiui, gali išsivystyti pavojingos sveikatai komplikacijos. Todel šiuo atžvilgiu kantrumas nėra ypatinga dorybė.

Šiaip gi, norint išlaikyti sveikatą vyresniame amžiuje, reikia dažniau pabūvoti atvirame ore, pasivaikščioti, nevengti lengvesnio darbo, o miegamą kambarį dažniau vėdinti.

Maistas čia irgi vaidina svarbią rolę. Jis privalo buti vartojamas nedideliais kiekiais, vengiant to, kas sunku suvirškinti. Riebus, aštrus valgiai yra našta musų skilviui.

Gero būdo moteris, kuri mažiau pyksta, o daugiau šypsosi ir bando tinkamai apsieiti su kitais žmonėmis, ji ir po 65 metų amžiaus maloniai sutinkama kiekvienoje sueigoje ar pramogoje.

Lengvatikių Žmonių Niekad Netrūksta

San Mateo, Cal. — Naujas vietinio viešbučio prižiūrėtojas, Frank Dennison patrigubino biznį iškabindamas virš durų didelį užrašą: "Sveikiname nudistų konvenciją!".

Jokių nuogųjų nebuvo tame viešbutyje, bet žmonių prisikimšo baras, valgykla ir daug tuščių kambarių buvo išnuomuota.

Dannison aiškinosi, jog jis nieko neapgavo. Pasak jo, jeigu nuogieji pageidautų laikyti konvenciją viešbutyje, tai jie būtų mielai priimti.

Jūros neišsemsi, upės neišgersi.

Kanadoje Labai Pabrango Cukrus

Montrealis, Kanada. — Cukraus kainos šiomis dienomis Kanadoje pasiekė 1920 metų lygio.

Trys didžiosios refinerijos paskelbė pakėlimą cukraus kainos $1.10 šimtui svarų. Dabar 100 svarų cukraus maišas, urmo kaina $17.85. Liepos mėnesį, 1920 metais, šimto svarų maišas cukraus kainavo 24 doleriai.

Vienos cukraus refinerijos pareigūnas pareiškė, kad cukraus kaina buvo pakelta dėlto, kad pasaulinėje rinkoje kainos smarkiai pakilo. O tai įvyko ryšium su trūkumu cukraus.

Tas pats pareigūnas sakė, kad Kanadoje cukraus trūkumo nebus, nes pagal Anglijos šalių bendruomenės sutartim, tos šalys sutiko aprūpinti Kanados cukraus reikalavimus.

Juokai piktumą malšina.

MIDLAND SAVINGS

5½%

Dabar mokami dividendai bonų sąskaitoms

ATIDĖKITE TAKSUS

MIDLAND SAVINGS įvedė naujos rūšies didesnių dividendų sąskaitą. Skambinkite arba rašykite dėl informacijų, kaip taksai gali būti atidėti net aštuoneriems metams, kai Jūs gaunate net iki 5½% dividendų. Dabar mokame 4½% paprastoms sąskaitoms, 5% mokame 4 metų bonų sąskaitoms; 5½% gaus pagal 8 metų planą. Visos sąskaitos apdraustos iki $10,000.00 JAV vyriausybės agentūroje.

MIDLAND SAVINGS
AND LOAN ASSOCIATION
4040 ARCHER AVENUE
CHICAGO, ILL. CL 4-4470

Suknelės Didesnių Išmierų (Sizes)

Amerikos moterys daugiausiai perka gatavas sukneles, jau pasiūtas, išskyrus nedaugelį, kurios pačios pasisiuva namuose iš iškarpų.

Pasirinkimas gatavų suknelių yra didelis, įvairūs modeliai ir įvairiausių medžiagų.

Suknelės, kostiumėliai ir apsiaustai (paltai) yra pagaminami trijų rūšių. "Misses" nuo 10 iki 18 dydžio (sizes). Tai normaliai figūrai išmiera. "Junior"— nuo 9 iki 19 dydžio, truputį trumpesnio liemens moterims.

"Half sizes" — nuo 10½ iki 20½ — moterims visai trumpu liemeniu ir daugiau tinka vyresnio amžiaus.

Visi tie dydžiai yra lengvai gaunami įvairiose drabužių krautuvėse.

Kiek daugiau vargo turi, moterys, stambesnės, kurių išmieros viršija 20 dydį. Čia jau susidaro keblumų. Ypač, su pasiuvimu.

Jų modeliai yra labai paprasti ir todėl pasirinkimas — menkas. Kyla klausimas: kodėl toms moterims nesiuvama įvairesnių modelių? Atsakymas paprastas — mažas pareikalavimas, neapsimoka.

Tokiom suknelėm daug darbo ir galvos sukimo. Už tai tų moterų rūpesčiai ir aimanos, lieka tik tuščiu aidu drabužių rinkoje.

Kokios Privalo Būti Pirštinaitės?

Jos turi derintis prie bendro apsirengimo. Odinės pirštinės— dėvimos daugiausia dienos metu ir prie sportinių drabužių.

Plonos odos (blizgančio zomčiaus), o taip pat ir nilono (nailono) — popiečio metu, einant su vizitu ar pasivaikščioti.

Pirštinių ilgis? Trumpos tinka prie dieninių paltų, kostumėlių ir prie paprastų suknelių su ilgesnėm rankovėm.

Pirštinaitės iki alkūnių — nešiojamos tik prie vakarinių suknelių. Ilgos pirštinaitės (virš alkūnių) — prie balinių, ilgų suknių, be rankovių.

Kur ir kada nusiimamos pirštinaitės? Paprastai, gatvėje, pasisveikinant — moterys pirštinaičių nenusiima. Išskiriant tą atveju, jei kitas asmuo būtų be pirštinių. Žinoma, tas liečia tik moteris. Su vyrais galima sveikintis, nenusiimant pirštinių.

Salėje, baliaus metu, bei sveikinantis, pirštinių nenusiimama. Tik reikia nusiimti jas, valgant. Dėvint pirštines prie balinių suknelių, nedėvima žiedų, išskyrus — apyrankes.

Dvi Blogos Ypatybės, Tai iždidumas ir Pavydas

Deja, ir gražios mergaitės ir švelnios moterys turi kartais ydų.

Moteriškos giminės atstovės jaučiasi išdidžios, bet jei būna tik savimi patenkintos, tai lengvai suserga ir kitokia liga — jos pradeda kitoms pavydėti. Ir dėl to pavydo joms ir gyventi darosi ne taip malonu.

Tuomet pradedama kitoms pavydėti ir gražesnių drabužių ir geresnio vyro ir ryškesnės visuomenėje padėties, ddielių dalykų ir mažmožių.

O pavydas dažnai nustumia į tokius veiksmus, dėl kurių vėliau tenka patirti daug nesmagumų.

Išdidžios moterys retai sau praskina kelią į kitų žmonių širdį. O pavydžios, ne vien pačios kankinasi, bet ir kitiems pridaro nemažai nesmagumų.

Sužadėtinių Ypatybės

Dvi merginos, kurios neužilgo tikisi susituokti, kalbasi apie savo sužadėtinius:

—Manasis yra nepaprastas. Darbštus ir rimtas. Jis žino ko nori ir visad daro tą, ko nori.

— Bet mano yra geresnis. Jis taipgi žino ko nori, bet daro tą, ko aš noriu.

Vyras ir žmona, tai viena šeima, bet kišenės abiejų yra skirtingos.

Taip, Taupydami Pas Mus,

JŪS GALITE PASIRINKTI TAUPYMO RŪŠĮ KURI JUMS PATOGIAUSIA...TAI NEDELSDAMI ATVYKITE PAS MUS.

4½%

DIVIDENDAI PASIUNČIAMI KAS ¼ METŲ UŽ INVESTMENTUS

TAUPYMO SĄSKAITOS IKI $10.000 APDRAUSTOS F.S.L.I. ĮSTAIGOJE

5½% PASKOLOS NAMAMS PIRKTI IKI 25 METŲ
NĖRA PABAUDŲ UŽ ATMOKĖJIMUS

ST. ANTHONY SAVINGS & Loan Association

1447 SOUTH 49th COURT CICERO 50, ILLINOIS

NEMOKAMAS PARKINIMAS

Chicago Phone: 242-4395; Suburban Phone: 656-6330

JUOZAS F. GRIBAUSKAS, Sekretoruis

Štai Ką Papasakojo Neseniai Atvykę iš Klaipėdos Krašto

Sunku Gauti Gyvenamas Patalpas Viituose Lietuvos Miestuose

Neseniai iš Lietuvos atvykę, gyvenę Klaipėdoje, "Eltos" atstovui papasakojo apie Klaipėdą, jos gyvenimą ir kiek joje esama maskolių.

Pasirodė, jog iš 100.000 gyventojų tame mieste, rusų esama daugiau, negu pusė — iki 60 nuošimčių. Jiems parūpinami geresni butai, o lietuviai darbininkai, kol gauna kokią nors pastogę, turi pereiti "kryžiaus kelius" ir papirkti kokį nors pareigūną.

Atvykusieji taipgi pareiškė, jog ir kituose okupuotos Lietuvos miestuose labai sungu gauti butą.

Pirma, turi turėti gerus gimines ar pažįstamus, kurie turėtų atliekamo gyvenamo ploto ir sutiktų apgyvendinti, antra — turi turėti darbą (tuo tarpu darbo negausi, jei neturi buto ar šiaip kokio kampo prisiglausti prie šeimos...) ir tik tokiu atveju milicija sutiks svarstyti pareiškimą įsiregistruoti. Tačiau pagal įstatymą darbą gauti gali tik prisiregistravęs. Štai jau ir patenkame į užburtą ratą.

Tačiau apsukresni, labiau išradingi žmonės sugeba išspręsti ir tokius galvosukius ir čia labai tinka posakis "nepatepsi — nevažiuosi". Pastaraisiais metais Klaipėdoje gauti darbą nebuvo paprasta ir šiuo atveju daugiau sunkumų turi moterys.

— Kur daugiau susiduriama su rusais atėjūnais?

— Stambuose fabrikuose, žvejybos ir prekybos uostuose, dar ir transporte dažniausiai vadovaujantis personalas ir didžioji darbininkų dalis yra rusai. Dokumentacija vedama rusų kalba. Žvejybos ir prekybos uostuose rusų skaičius gali siekti apie 80 nuoš.

Kiek daugiau lietuvių esama vykd. komiteto įstaigose, medicinos, švietimo įstaigose — čia šalia rusų naudojama ir lietuvių kalba. Tad Klaipėda laikytina daugiau surusintu Lietuvos miestu.

Ištekėjusi gegutės dainas prisiminė.

Pavasaris gražus žiedais, ruduo — javais.

Ištikimas Skaitytojas

Vienas vyrukas pasiuntė tokį laišką į Redakciją:

"Kuomet prieš metus užsiprenumeravau jūsų laikraštį, tai man pasakėte, jog jeigu po metų laiko nebūsiu patenkintas, tai sugrąžinsite man pinigus. Taigi dabar norėčiau, kad juos man sugrąžintumėt... Jums nuolankus: Prenumeratorius".

"P. S. — Betgi kiek pagalvojęs, priėjau išvados, kad neturėčiau perdaug jūsų varginti. Todel priskaitykite tuos pinigus ateinančių metų prenumeratai".

NETINKAMAS

— Ištekėk už Antano. Jis negeria, nerūko, nekortuoja — tai vyras be jokių ydų!

— O aš jo nenoriu vesti!

— Kodėl?

— Nebus progų jį nuolat barti.

Ant arklio jojo — arklio ieškojo, žmonių klausinėjo, o ką sakė — negirdėjo.

IŠ TOLI IR IŠ ARTI PIGIAI
PERKRAUSTAU
(MOVING)
Baldus ir Įvairius Daiktus
Perkraustymas saugus, greitas ir tvarkingas.
VISKAS APDRAUSTA
Antanas Vilimas
3415 So. Lituanica Avenue
CHICAGO, ILLINOIS
Tel. FRontier 6-1882

STANKUS
Construction Company
Atliekame planavimo ir statybos darbus gyvenamųjų ir prekybos pastatų. Jūsų pasirinkimui turime virš 300 standartinių projektų.
Ofiso ir namų telefonas
PRospect 6-2013
2741 West 69 Street
Chicago 29, Illinois

ABALL ROOFING CO.
Įsteigta Prieš 48 Metus
Stogai - Kaminai - Rinos
Nutekamieji Vamdžiai
Dedame naujas "copper-alloy" rinas. Jų nereikia dažyti; garantuotas visam laikui. Kaina ta pati kaip ir už galvanizuotas. Taip pat taisome senas rinas, išsmaliname ir dažome. Darbas garantuotas.
Visokius stogus taisom, atnaujiname arba naujai dengiame. Vartojam fiber-asphalt. Garantuota, kad vanduo nepereis.
Kaminai — Mūrinami, valomi ir taisomi. Taip pat įdedame vamzdžius į originalius kaminus: tinka gazo, alyvos ir anglies apšildymams. Sulaiko dregmę.
Ražom iš lauko ir cementuojame -Pilnai apsidraudę - Nemokami apskaičiavimai - Žemiausios kainos.
Atdara dieną ir naktį bei Sekmadieniais
Dirbame žiemos metu
LA 1-6047 arba RO 2-8778

LIETUVIAI GYDYTOJAI

Tel. ofiso: HF 4-1414
Rez.: RE 7-6867
DR. BR. GAIŽIŪNAS
GYDYTOJAS ir CHIRURGAS
2424 West 71-st Street
Valandos: 1—3 ir 6—8 v. popiet kasdien. Šeštadieniais 1-4 v.p.p.
Trečiadieniais uždaryta

DR. ANNA BALIŪNAS
Akių, Ausų, Nosies ir Gerklės Ligos — Pritaiko akinius
2358 West 63rd Street
(Kampas 63-čios gatvės ir Francisco Avenue)
Valandos: kasdien nuo 10 iki 12 v. iš ryto ir nuo 7 ligi 9 v. vak. Šeštad. nuo 10 ligi 1 val. Trečiadieniais uždaryta. Kitu laiku susitarus.
PRospect 8-3229
Rez.: WAlbrook 5-5076

Tel.: ofiso PR 8-1717
Res. REpublic 7-7868
DR. S. BIEŽIS
GYDYTOJAS ir CHIRURGAS
3148 West 63rd Street
Po pietų 1—3, vakarais 7—9 tiktai antradieniais ir penktadieniais. Treč. ir sekmadieniais ofisas uždarytas.
Rezid. 3241 West 66th Place

DR. VL. KAUPAS
GYDYTOJAS ir CHIRURGAS
VIDAUS LIGOS
736 WEST 35th STREET
(Bridgeport Medical Arts)
Val. vak. 6—8 šešt. 10—1 treč. susitarus
Ofiso tel. 247-0400
Rez. Tel. 737-1377
Dieną skambinti CA 5-5010

Dr. Antanas Rudokas
OPTOMETRISTAS
4455 So. California—YA 7-7381
Tikrina akis ir pritaiko akinius keičia stiklus ir rėmus
Valandos: 10 ryto iki 8 vak. (trečiad. uždaryta)
Šeštad. 10 ryto iki 3 p. p.

Teisėjo Nuosprendis

Teisme sprendžiama kriminalinė byla. Kaltinamojo advokatas pasakė jautrią ir karštą kalbą, jog teisėjas paskelbė tokį nuosprendį:

— Pripažįstu, jog tu, Jurgaiti, esi nekaltas, tačiau įspėju, kad daugiau to nepakartotum!

DR. C. K. BOBELIS
Inkstų ir Šlapumo Takų
CHIRURGIJA
Telef. 695-0533 Elgin
425 No. Liberty Street
Route 25, Elgin, Illinois
Valandos pagal susitarimą

Tel. ofiso 735-4477
Rezid. PR 8-6960
DR. E. DECKYS
GYDYTOJA ir CHIRURGĖ
SPECIALYBĖ - NERVŲ IR EMOCINĖS LIGOS
Crawford Medical Bldg.
6449 So. Pulaski Road
Valandos pagal susitarimą

Ofiso Tel.: CLiffside 4-2896
Resid. Tel.: WAlbrook 5-3099
DR. P. STRIMAITIS
GYDYTOJAS ir CHIRURGAS
Bendra ir Specialė Chirurgija
4644 South Ashland Avenue
VAL.: nuo 2 iki 4 val. ir 6 iki 8 v. vak. Šeštadieniais nuo 2 iki 5 val. Trečiadieniais uždaryta.

Telefonas GR 6-2823
Dr. A. Valis - Labokas
GYDYTOJAS ir CHIRURGAS
Specialybė: Akušerija ir Moterų Ligos
2524 West 69th Street
(69os ir Maplewood Av. kamp.)
VAL.: Kasdien 1-4 ir 6-8 vakare Šeštadieniais 1-4 val. p. p.

Tel. ofiso: VI 2-1581
Rez. PRospect 6-4250
DR. V. VILEIŠIS
GYDYTOJAS ir CHIRURGAS
756 West 35 Street
Priėmimo valandos: kasdien 1-4 p. p. ir 6-8 val. vak.
Šeštadieniais 1-4- p. p.
Sekmadieniais uždaryta

Tel. ofiso HE 4-2123
Rez.: GI 8-6195
DR. V. P. TUMASONIS
CHIRURGAS
2454 West 71st Street
(71st ir So. Campbell Ave.)
Val.: pirm., antrad., ketv. ir penkt. nuo 2 iki 4 ir nuo 6 iki 8. Trečiad. ir Šeštad. uždaryta.

Per Šerengą

RAŠO PUSTAPĖDIS

Dažnai žmonės sako: "Mūsų kalba turtinga, mūsų kalba graži.' Jeigu turtinga ir graži, tai kodel kalbant ar rašant reikia maišyti nereikalingus svetimžodžius? Yra didelis nuošimtis senesnės kartos skaitytojų, kurie svetimžodžių nesupranta. Nejaugi iš mūsų gražios kalbos norima padaryti esperanto?

o-O-o

Mes turime devynias galybes įvairių unijų. Didžiausias jų darbas — streikai, o politikoj — tai tik palaidūs šiaudai.

o-O-o

Kalbant, liežuvis pagelbos nereikalauja; o vis delto daugelis vartoja ir rankas. Atrodo, kad pats dainuoja ir pats diriguoja.

o-O-o

Yra sakoma, kad tikėjimas į pasveikimą gelbsti pašalinti ligą. Man atrodo, kad tuomi bando pasinaudoti vaistų gamintojai, nustatant aukštas kainas, nes pagal jų manymą, kuo brangesni vaistai, tuo žmonės daugiau jais pasitikės.

o-O-o

Senesnio amžiaus žmonės dažnai vienas kito klausia — Kaip jauties? Atsakymą gauna — Jaučiuos labai gerai. Po kelių dienų išgirsti, kad jau miręs. Tai štai kaip šiais laikais žmonės jaučiasi.

o-O-o

Laikraščiai rašo, kad Lietuvoje, kolchozuos, išvagia grūdus. Amerikoje grūdų niekas nevagia, tik kažin kaip dingo 24 milijonai bušelių ir jų niekas negali surasti. Žinoma, jų niekas nepavogė. Gal būt pelės bus suėdusios. . .

o-O-o

Kuomet eilinis žmogus numiršta, tai čia nieko naujo. Bet kaip numiršta gydytojas, tai jau būva priekaištų. Sakoma— kitiems tiek daug patarimų davė, kad net jam pačiam nebeliko. . .

Bet čia reikia žinoti, kad kas gimė — tas turi ir mirti. Adomas negimęs mirė, o Šv. Anatolijus gimė, bet nemirė — su arkliais ir vežimu į Dangų nuvažiavo. Tas viskas buvo senovėje. Dabar tokių įvykių jau nebėra.

o-O-o

Komunistai skelbia, kad Lietuvoje nėra bedarbių. Ne tik, kad nėra bedarbių, bet ir duonos. Šventas Raštas sako, kad rojaus gyventojai nieko nevalgo. Kas gali pasakyti, kad komunistai nežino Švento Rašto ir nesupranta kaip reikia šalį valdyti? Jie gerai žino, kad valgis yra tik kapitalistų išgalvotas paprotys.

o-O-o

Kažin, ar Chruščiovas neišsiderės iš Kenedžio, kad parduoti Amerikos kviečiai, vieton Sovietų Rusijos, būtų siunčiami tiesiai į Kubą. Nereikėtų taip toli vežti.

Tik visa bėda, kad tie rinkimai netoli, ir žmonės gali padaryti savotiškas išvadas.

New Yorkas Turi Nuomoms Lubas

Hilo, Hawaii salos. — Iki šiol tik du miestai, vienas Hilo Havajų salose, o kitas, didžiausias miestas šioj šaly, New Yorkas, turėjo nuomoms lubas.

Bet pastaruoju laiku Hilo miestas ruošiasi panaikinti tą nuostatą.

Tad pasiliks tik vienas New Yorko miestas, JAV-se turįs nuomoms lubas.

Kalbos Vyrų Tarpe

— Mano žmona labai pyksta, kuomet kaimynai sako, jog mūsų sūnus labai panašus į mane. Tą berniuką mes tik įsisūnijom.

Received Award For Her Outstanding Work

MARY MIKSIS

Mary Miksis, 7251 So. Francisco Ave., Americanism chairmon of Darius-Girenas American Legion unit No. 1721, was awarded the National Blackburn award. She also received a citation for attendance at the Americanism open house meeting.

The award was made by the Department of Illinois American Legion Auxiliary. It is presented to the unit reporting the most outstanding Americanism work through a constructive "Youth Betterment" program.

Outstanding work of the Darius-Girenas Unit included: — Junior activities in every civic and community Americanism program.

— Assumed the the sponsorship and education of an Indian boy.

— Awarded 9 medals and 59 honor certificates to the best students in 8 schools for their entries in the Americanism Essay contest.

— Sponsored a child at Normal Illinois Soldiers and Sailors Children school.

The Legion's Americanism program is designed to foster the educational development of youth and wide range community service.

Helen Ambrose

Iš Kur Atsirado Vardas "Geležinė Uždanga"

Kai kurie mano, jog "Geležinės uždangos" vardą pirmą sykį pavartojo Winston Churchill, kalbėdamas Fulton, Mo., 1946 metais.

Tikrenybėje tą pavadinimą jis tik išpopuliarino, bet nesugalvojo.

Vokiečiai tikrina, jog tuos žodžius pavartojo Goebelsas 1935 metais.

Rytų Europoje tas jau buvo minima 1919 metais, kaipo uždanga nuo bolševizmo.

Amerikiečiai gi pereitame šimtmetyje jau sakė, jog Japonija esanti už "geležinės uždangos".

Taigi, pasirodo, jog nieko naujo nėra po dangaus skraiste.

Pritrūko Kantrybės

Vyrukas įeina į optinių reikmenų krautuvę ir paprašo pritaikinti jam akinius.

— Tai yra persilpni mano akims — pareiškia jis pardavėjui.

— Gal šie bus geri, nes yra stipresni.

— Bet ir jie netinka.

— Štai dar kitokie.

— Be jų, ką dar galėtumem pasiūlyti?

— Po tų visų išbandymų, gerbiamasis, patariu tamstai įsigyti šunį.

Tinkama Dovana

— Norėčiau nupirkti dovaną kokį gražų paveikslą, tiems, kurie rytoj apsives. . .

—Kaip tik mes turime gražų kūrinį, kuris vadinasi "Besiartinanti audra".

LIETUVIŲ KLUBAS TAMPA, FLA. TURĖJO SVARBIĄ SUEIGĄ

Vietinio Klubo Susirinkimas, Perrinkta Valdyba 1964 m., Padaryta Svarbių Nutarimų

Spalių 13 d., Tampos Amerikos Lietuvių Piliečių klubas, V. Popelio svetainėje turėjo savo metinį susirinkimą, dalyvaujant nemažam skaičiui narių.

Pirm. K. Čeknis atidarydamas susirinkimą, kvietė narius prie aptarimo klubo reikalų. Pirmiausiai pranešė liūdną žinią — mirtį, klubo nario Gus. Judeikio ir pareikšta tylos minute jam pagarba.

Nutarimų rašt. — perskaičius pereito susirinkimo protokolą, kuris liko visų vienu balsu primtas.

Finansų knygų patikrinimo komisijos narių: J. Puniškos, J. Pabarškos vardu, pranešė J. Krukas. Pasirodo, kad klubas metų laike turėjo 7 parengimus — banketus, kurių tarpe — Lietuvių dieną, Motinų dieną. Klubas buvo pasiuntęs delegaciją pas Floridos gubernatorių Lietuvos vadavimo reikalais. Klubas gražią sumą paskyrė aukų Lietuvos išlaisvinimo reikaams. Be to, paskyrė spaudai ir aukojo United Fund Drive.

Iš pranešimo nugirsta, kad nirė 6 klubo nariai. Visiems pasiųsta gėlių vainikai po 15 dolerių. Duoti nariai karstams nešti. Klubas turi 179 užsimokėjusius narius ir pinigais turtas virš 1,400 dolerių.

Banketas, kuris įvyko rugsėjo 29 d. buvo sekmingas. Visi dalyvavusieji buvo juomi patenkinti. Klubas turėjo gražių įplaukų ir padidino savo iždą.

Kasmet šiame mėnesyje klubas turi naujos valdybos rinkimus. Tai ir šiemet taip įvyko. Kadangi pasirodė, kad esanti valdyba ėjo savo pareigas gerai ir sekmingai darbavosi, tai palik ti tie patys asmenys, būtent: Kazys Čeknis — pirmininkas, Anelė Pocius — vicepir., Vincas Popelis — nut. rašt., Angė Malcevič — finan. rašt., Aleksas Lapėnas — kasin., Leonas Bukleris — maršalka, Juozas Krukas — reporteris. Visi pasižadėjo sekmingai vesti klubo reikalus.

Vienu balsu nutarta surengti klubo banketą su šokiais, vaišėms ir dovanoms, sekmadienį spalių 27 d., Popelio svetainėje. Skanių pietų pagaminimui vadovaus p-nia O. Popelienė, o banketo programa rūpinsis ir tvarkys klubo valdyba.

Nutarta paaukoti 25 dol. United Fund Drive.

Aptarus klubo reikalus, pirmininkas kvietė narius prie užkandos ir alučio, kame visi besivaišindami turėjo progos pasikalbėti, nesiskubindami apleisti jaukią Popelių svetainę.

— K. R.

GERA ŠIRDELĖ

— Mamyte, ar galiu tavęs paprašyti 10 centų? — klausia maža Onutė.

— O ką darysi su tais centais?

— Atiduosiu tam vargšui, kuris stovi gatvėje.

Labai gerai, matau, jog turi gailestingą širdį. O ar tas vargšas prašo išmaldų?

— Ne, jis pardavinėja "ice cream" po dešimtuką.

Dievo Karalystės Žinios

Linksmybės Rytas

Tęsinys

Kiekvienas, kuris tik gali pažiūrėti į padanges per teleskopą (žiūroną), ar net ir nuoga akia, pamato begalines visatos erdves, jos simetriją, grožį, tvarką, santaiką ir įvairumą, o vis dar pasilikti abejonėje, kad to viso tvėrėjas yra milžiniškai didesniu už jį taip protu, kaip ir gale, arba bent trumpai pamanyti, kad šitokia tvarka susidarė tik pati savaimi, be Tvėrėjo pagalbos, tai toksai yra arba netekęs, arba nepaisantis protiškosios veikmės ir yra tuomi, kurį Biblija vadina paikšiu (tokiu, kuris nepaiso, ar neturi proto): "Paikšys taria savo širdyje: nėra Dievo."

Vienok tas atsitiko, bent kas liečia Biblija, kad kiekviena protaujančioji mintis turi turėti išvadas, nes yra juk neužginčijama tiesa, kad pasekmes pagamina tam tikros priežastys.

Kiekviena žolelė, kiekviena gėlė kuodaugiausiai mums apie tą pasako. Savo sudarymo painumu, savo formų ir audinių įvairiu grožiu kiekviena kalba mums apie viršžmogišką išmintį ir sugabumą.

Kaip trumpai manantis ir nesumanus žmogaus išmisluma ir sugabumas, kuris laiko tokį reguliariškumą, vienodumą ir santaiką gamtoje vien paprastojo atsitikimo pasekmes; kuris pripažista gamtos įstatymus, atmesdamas tą, kad gamta turi Išmintingą Įstatymdavį.

Kai kurie, atmesdami Išmintingojo Tvėrėjo esybę, sako, kad gamta tai ir yra Dievas, ir kad iš gamtos išsivystė visokių formų gyvūnai ir augmenys be jokios augštesnėsės išminties pagalbos, o tik valdomi, anot jų, "tinkamiausiųjų užsilikimu" evoliucijos eisenoje.

Ši teorija neturi įrodymų, nes mes visi matome apie save pastovios prigimties tvarinius, kurie neišsivysto į augštesnę prigimtį; ir nors šios teorijos rėmėjai darė visokeriopų bandymų, tai visgi neįstengė nei skirtingų rūšių subendrinti, nei naujų pastovių tvarinių sudaryti.

Nėra žinoma tokio atsitikimo, kad rūšis būtų persikeitusi į kitą rūšį. *) Nors yra tokių žuvų, kurios kai kada gali panaudoti savo pelekus kaipo sparnus ir išlėkti iš vandenio, ir yra varlių, kurios gali dainuoti, vienok yra žinoma, kad jos niekad nepersikeitė į paukščius; ir nors yra taip gyvulių tokių, kurie viskį panašūs į žmones, vienok visiškai nėra įrodymų, kad žmogus išsivystė iš tokių sutvėrimų.

O net tyrinėjimai parodė, kad nors iš kurios nors rūšies galima gauti keletą skirtingų padermių, bet negalima padaryti iš skirtingų rūšių vienos kokios nors maišatienės, neigi išvystyti iš vienos rūšies kitos.

Todėl ir arklys su asilu, nors abudu panašūs vienas kitam, negali būti laikomi gimininingos rūšies, nes gerai žinoma, kad gautasai iš juodviejų vaisius yra netobulas ir negali veisti tolesnės veislės.

Jei būdama be išminties gamta, būtų buvusi tvėrėja, ar išvystytoja, tai ji būtų savo veikmę tęsusi ir toliau, todel ir nebūtų jokių nustatytų rūšių, nes be išminties niekas nebūtų pasiekęs pabaigos.

Evoliucija tęstusi ir šiandien, ir mes matytume žuvis virstančias paukščiais, o bezdžiones virstančias žmonėmis. Mums rodosi, kad šitoji teorija nesutinka nei su žmogaus protavimu, nei su Biblija, kuomet sakoma, jog protaujančius gyvūnus sutvėrė jėga neturinti proto.

Bus daugiau

Kas įdomaujasi apie Tiesą, reikalaukite knygų katalogo. Neturtingiems siunčiam veltui mažas knygeles ir traktatus.

Pareikalavus, siųskite šiuo adresu:

L. B. S. A.
212 East 3rd Street
Spring Valley, Illinois 61362
(Skelbimas)

MOKAME

4 1/2%

Metinį Dividendą Už Visas Taupymo Sąskaitas

Mutual Federal Bendrovės Rekordas . . .

* Įsteigta Chicagoje 1905 metais.
* Nuo 1905 metų pergyvenom karus, ekonomines depresijas, panikas ir krizes, tačiau visiems savo taupytojams išmokėjom kiekvieną sutaupytą dolerį.
* Jūsų pinigus galima perkelti iš kitur, jei atnešite savo banko knygutę.
* Pinigų taupymui nereikia važinėti, juos galite atsiųsti paštu, nes mes apmokame visas pašto persiuntimo išlaidas.

FEDERAL SAVINGS AND LOAN INSURANCE CORPORATION — SAFETY OF YOUR SAVINGS INSURED UP TO $10,000.

MUTUAL Federal SAVINGS and Loan Association
Chartered and Supervised by the United States Government
2202 W. CERMAK ROAD • CHICAGO 8, ILLINOIS
Phone: VIrginia 7-7747 John J. Kazanauskas, Pres.

ĮSTAIGOS VALANDOS: Pirmadieniais, antradieniais ir penktadieniais nuo 9 val. iki 4 val. Ketvirtadieniais nuo 9 val. iki 8 val., šeštadieniais nuo 9 iki 1 val. Trečiadieniais uždaryta visą dieną.

AUTOMOBILIAMS VIETA GRETA MŪSŲ ĮSTAIGOS

JOHN F. EUDEIKIS
LAIDOTUVIŲ DIREKTORIUS
Seniausioji ir Didžiausioji Laidojimo Įstaiga
TRYS MODERNIŠKOS KOPLYČIOS
4605-07 South Hermitage Avenue
Tel. YA 7-1741-2
4330-34 South California Avenue
Telefonas LA 3-0440 ir LA 3-9852

Laidotuvių Direktoriai
MAŽEIKA & EVANS
6845 SO. WESTERN AVE.
TRYS MODERNIŠKOS AIR-CONDITIONED KOPLYČIOS
MAŠINOMS VIETA
REpublic 7-8600 REpublic 7-8601

ANTANAS M. PHILLIPS
LAIDOTUVIŲ DIREKTORIUS
3307 SO. LITUANICA AVE. — CHICAGO 8, ILL.
Telephone: YArds 7-3401
AMBULANCE PATARNAVIMAS YRA TEIKIAMAS DIENĄ ir NAKTĮ

PETKUS
TĖVAS ir SŪNUS
Laidotuvių Direktoriai
MARQUETTE FUNERAL HOME
2533 West 71st Street
Telef.: GRovehill 6-2345 - 6
1410 So. 50th Avenue, Cicero
Telef.: TOwnhall 3-2108 - 9
TRYS MODERNIŠKOS KOPLYČIOS
Aikštė Automobiliams Statyti

Jurgis J. Rudmin
LAIDOTUVIŲ DIREKTORIUS
3319 So. Lituanica Ave.
Telefonai:
YArds 7-1138 — YArds 7-1139
Patarnavimas Visose Miesto Dalyse

Povilas J. Ridikas
LAIDOTUVIŲ DIREKTORIUS
3354 SO. HALSTED STREET
Telephone YArds 7-1911
AMBULANSU PATARNAVIMAS DIENĄ IR NAKTĮ
REIKALE ŠAUKITE MUS

Pasirodo, Jog Marš. Tito Dar Jodinėja ant Dviejų Arklių

Ką Jugoslavijos Tito Medžiojo Amerikoje?

Rašo P. DAILIDĖ

Washingtone dabar kone kasdieną lankosi svetimų valstybių galvos ir aukšti pareigūnai. Kai del naujų valstybių Azijoje ir Afrikoje sudarymo tarptautinės bendruomenės narių skaičius išaugo daugiau, kaip dvigubai, ir aukštų svečių apsilankymai šio krašto sostinėje padažnėjo.

Į tuos apsilankymus jau mažai kas kreipia dėmesį. Ir patsai prezidentas, kuris pagal protokolą važinėjo pasitikti aukštus svečius į aerodromą, dabar ceremonialą žymiai suprastino ir pasitinka juos aikštelėje ties Baltaisiais Rūmais. Nesukelia taip pat didelio susidomėjimo ir sakytų svečių apsilankymo tikslai.

Visiems iš kalno yra žinoma, kad tai greičiausiai reikalas išsirūpinti iš šio krašto stambesnę paskolą arba paramą kuriame nors tarptautiniame klausime. Tik retais atvejais aukštų svečių iš užsienių apsilankymas sukelia politiniuose sluoksniuose didesnio atgarsio.

Tokį atgarsį yra sudaręs dabar Jugoslavijos diktatoriaus Tito viešėjimas šiame krašte. Ir ne delto, kad tas viešėjimas būtų svarbus Amerikos santykiuose su Jugoslavija. Formaliai Tito kelionės į Ameriką tikslas buvo dalyvavimas Jungtinių Tautų posėdžiuose.

Ta pačia proga Tito aplankė ir keturias Pietų Amerikos valstybės, su kuriomis Jugoslavija palaiko tampresnius ryšius. Be to Jugoslavijos diktatorius jau 1960 m. buvo atvykęs į New Yorką dalyvauti J. T. suvažiavime. Tai ir šį kartą jo vizitas nesudarė nieko nepaprasto.

Tačiau Protestus Sukėlė Jo Pakvietimas Į Baltuosius Rūmus

Juk ir 1960 m. Tito tokio pakvietimo tikėjosi. Tačiau prezidentas Eisenhoweris pasitenkino trumpu pasimatymu su Tito New Yorke ir į Washingtoną jo nepakvietė. Dabar, ryšium su Kennedy administracijos siekimais išlyginti santykius su raudonaisiais, vyriausybės nusistatymas Tito pakvietimo požiūriu išėjo kitoks.

Jugoslavijos diktatorius jau ant kitos dienos, po jo atvykimo į šį kraštą spalių 16 d., buvo priimtas prezidento Kenndey Baltuosiuose Rūmuose su visu "red carpet" ceremonialu. Po Chruščevo tai buvo pirmas oficialus komunistinės valstybės šefo priėmimas Washingtone. Tas priėmimas ir sukėlė protestus.

Administracijos sluoksniuose į pakvietimą taip tragiškai nežiūrima. Manoma, kad politiniu požiūriu tas pakvietimas yra pilnai pateisinamas. Juk Tito šiaip ar taip yra išsiskyręs iš raudonosios šeimos savo nepriklausoma politikos linija ir palaikymu glaudesnių ryšių su Vakarais. Stalinas už tai kėsinosi Tito režimą net jėga likviduoti.

Tik šio krašto pažadėta Jugoslavijos diktatoriui parama neleido Stalinui savo kerštą įvykdyti. Nuo to laiko ir yra prasidėję ypatingi šio krašto santykiai su komunistine Jugoslavija, davę jai per pustrečio bilijono dolerių Amerikos paramos. Taigi, išskirdama Titą iš kitų komunistinių vadeivų tarpo, Kennedy administracija ypatingo šuolio į raudonųjų glėbį nepadarė.

O be to, dabar aiškėja, prezidentui Kennedy rūpėjo per pasikalbėjimus su Tito patirti paskutinias žinias iš "raudonojo kovos fronto" tarp Maskvos ir Peipingo. Tas frontas dabar turi nemažos reikšmės bendroje politikoje. O kas geriau už Tito galėjo būti tuo klausimu informuotas po trijų savaičių Chruščevo atostogų Jugoslavijoje?

Bet Tito, Žinoma, Turėjo Savus Kelionės Į Ameriką Tikslus

Lotynų Amerikoje, kurią Tito lankė prieš atvykdamas į šį kraštą, jau kurį laiką suka lizdus Kinijos raudonieji. Jie čia turi gerą talkininką Kubos Castro asmenyje. Nujausdamas, kad Amerikos santykių su Sovietais sušvelninimas gali jo padėtį pablogintį, Castro siekia apsidrausti pas Kinijos Mao.

Ir Chruščevui rūpi, kad "kastroizmas" Lotynų Amerikoje nenusvirtų į tą pusę. Kaip raudonojo neutralumo atstovas, Tito greičiausiai turėjo Chruščevo pavedimą ta prasme paveikti Lotynų Amerikos raudonuosius.

Kai del santykių su šiuo kraštu, tai Tito apsilankymas ir pasikalbėjimai su prezidentu Kennedy turėjo, be abejojimų, tikslą išsirūpinti Jugoslavijai didžiausio palankumo principo taikymą jos prekyboje su šiuo kraštu. Kongresas yra priešingas to principo taikymui komunistiniams kraštams, ir prekyboje su Jugoslavija tas principas buvo atšauktas.

Tas atšaukimas panaikino eilę lengvatų, kurias turi prekyboje su Amerika jai draugingos valstybės.

Dabar Tito siekia tas lengvatas susigrąžinti. Bet kai atmosfera Kongrese nėra palanki tam, vargiai šis Tito tikslas bus pasiektas. Tačiau pažadų tuo reikalu jam nepasigailėta.

PASIKEITIMAI

Vai kaip didi laimė būtų,
Jei aklieji praregėtų,
Taipgi didi laimė būtų,
Nebyliai jei prakalbėtų.

Nemažesnė laimė būtų,
Kurčiai jei kalbas išgirstų;
Neužuodžiantys pradžiugtų,
Jei jiems uostymas sugrįžtų.

Daugel laimės susikauptų,
Jei girtuokliai nebemauktų.
Jei rūkoriai nebrūkytų,
Jei veikėjai nesipyktų.

Tautos laimingesnės būtų,
Jei šeimynų tiek negriūtų.
Jei melagiai susiprastų
Ir meluoti jie atprastų.

Jei veidmainiai atsiverstų,
Jei begėdžiai susigėstų,
Jei vagiliai nebevogtų,
Jei skriaudikai atsiteistų.

Džiaugsmas mūsų padidėtų,
Jei snaudaliai imtų veikti;
Propagandos nieks neskleistų,
Gryną tiesą vien teplėstų.

Begalinis džiaugsmas kiltų,
Jei vadai atsipeikėtų,
Jei jie Maskvai nesilenktų
Ir krūvon pečius suremtų.

Geležinė siena sprogtų,
Tautos tuoj išsivaduotų,
Bolševizmas tad prasmegtų,
Laisvės šviesos užsidegtų.

Perkūnas

Stipresnis Alus Gali Būti Kenksmingas

Geriausias alus, žinoma, tai iš apynių ir miežių. Bet kadangi apynių sunku gauti, tai kai kurie bravorai vartoja tam tikrą cheminį mišinį, kuris suteikia šiek tiek kartumo.

Nemažai vartojama yra žolė, vadinama "varnos akis". Ji irgi turi savyje apynių kartumą, bet yra aiškiai nuodinga.

Toji žolė pagamina gana stiprų alų, bet kaip toks alus atsiliepia į mūsų organizmą, galite patys dasiprotėti.

Dzūkijos Žemė Ir Jos Gražumas

Yra tokia žemė — Dzūkija. Prisiglaudusi ji prie mėlynojo Nemuno, apsigaubusi žaliomis pušų ir eglių skaromis. Graži toji žemė.

Graži, kaip jauna geltonkasė dzūkaitė. Graži, kaip skarotos pušys, kurios žiemą ir vasarą, rudenį ir pavasarį ošia amžiną savo dainą. Klausaisi tos dainos ir atrodo, kad girdi ir juoką, vėjo ir audrų galinėjimąsį su žaliomis giriomis.

Tas ošimas amžinas, kaip ir dzūkų žemė amžina. Niekas šiandie neatmena, kada atsirado piliakalniai ir kalvos, kurias žaliu vainiku juosia girios ir ažuolai galiūnai.

Papūs vėjas ir ima draskyti beržų kepures, liepų vainikus. Ir ošia ūžia tada giria, ūbauja. lyg ten kas verktų ar kvatotų, lyg pasakų raganos puotą keltų.

Malonu klausytis, kaip giria, tokia didelė ir neperžvelgiama, kartoja savo balsą.

Dzūkai myli girią. Kur buvęs, kur nebuvęs, jis visada randa laiko ja pasigrožėti: vasarą — žalia medžių lapija, žiemą — sidabriniais pušų nuometais...

Įdomūs Reiškiniai Paukščių Kelionėje Į Šiltesnius Kraštus

Gamtos sąlygos gyvenę, be abejo, yra matę rudens dienomis didesnių paukščių voras, skrendančių žiemos laikui į pietus, į šiltesnius kraštus.

Bet turbūt, mažai kam teko stebėti mažųjų paukštelių skridimus? Paprastai tie mažieji keliauninkai kelionėn leidžiasi nuo antros valandos po pietų ir net iki vidurnakčio, o kartais nuo 4 iki 6 valandos ryto, tačiau aiškiai vengdami tamsiųjų nakties valandų.

Kodėl tie paukšteliai pasirenka tokias skridimo valandas? Visų pirma, bandydami išvengti susitikimų su jų naikintojais, bet yra ir kitokių nemažiau svarbesnių priežasčių.

Kregždės bei kiti nedidelio svorio paukščiai maitinasi paprastai vabalais, vabzdžiais, muselėmis, uodais ir pan., ir šia maisto rūšį pasigauna beskraidant.

Kadangi skridimai atima mažiesiems skrajūnėliams daug jėgos, jie dažniau turi nutūpti, pasilsėti. Tiems, kurie maitinasi grūdeliais ir vaisiais, tenka skristi nakties metu, o šviesos metu jie ilsisi ir ieško sau maisto.

Kai kurie paukščiai skrenda labai žemai, kiti, priešingai, dideliame aukštyje, o tretieji — pasirenka vidutinį aukštį.

Mokslininkai ornitologai (paukščių žinovai) ir astronomai su tobulų teleskopų bei kitokių moderniškų instrumentų pagalba, domiai seka paukščių— mažų ir didžiųjų — rudenį ir pavasarį skridimas.

Jau yra sudaryti tų skridimų žemėlapiai, nustatyti paskirų paukščių kelionių pasirenkusi keliai, jų atstumai, poilsio pertraukos ir kitokie duomenys. Imamos dėmesin oro sąlygos, skridimams įvairios kliūtys tų kelionių pavojai.

Kai rugsėjo, spalių ir lapkričio mėn., t. y., tuo metu, kai rudenį paukščiai leidžiasi į tolimas keliones, bet, kai naktimis aiškiai šviečia mėnulis, pro teleskopus žiūrint, padangėse matomi tūkstančiai mažų taškelių. Tai mažieji paukšteliai keliauja iš šaltos žiemos vietovių — tenai, kur šildo saulė, kur bus pakankamai maisto.

Jie skrenda į pietus, į amžinos vasaros kontinentus.

Tuo metu, kai didieji paukščiai paprastai toms kelionėms pasirenka dienos laiką, maži sparnuočiai kelionėje esti saugesni tik prieblandoje ar sutemose.

Gamta turi dar daug neišaiškintų paslapčių ir sunkiai išaiškinamų reiškinių. Ir tos mažų ir didžiųjų paukščių kelionės, duoda daug svarbių patyrimų aviacijai, žmogaus pastangom oro erdves dar labiau nugalėti. Bet kartu jos atskleidžia ir kitokias gyvosios, kovojančios ir siekiančios gamtos paslaptis.

Matoma Liga

Vienas didžiūnas turėjo ilgai laukti Liudviko 15-jo prieškambariuose. Ir tik kai iš jo miegamojo išėjo moteriškė, paslėpusi veidą, tuomet tik svečias buvo karaliaus priimtas.

— Jūsų karališkoji didenybe, ne kaip šiandien atrodote — pastebėjo tas aristokratas.

— Nieko nuostabaus — atsakė karalius. Nesijaučiu gerai. Turėjau karštlige, bet ji mane jau apleido.

— Man rodos, jog aš ją sutikau. Ar tik ji nebuvo melsvoj suknelėj?

Nuotykis

— Kur tu prasimušei kaktą?

— Grįždamas vėlokai namo netikėtai susidūriau.

— Su spinta ar durim?

— Ne, mane užklupo žmona.

Solistė iš Australijos Sužavėjo Klausytojus Bostono Koncerte

Spalių 13 d. Jonas Dvareckas, pakvietė mane važiuoti į Laisvės Varpo koncertą Bostone. Nors ir nebuvau pasiruošęs, bet negalėjau atsisakyti. Vykome J. Dvarecko vežami: Mykolas Žemaitaitis ir aš.

Į Lietuvių Piliečių d-jos salę patekome dar prieš laiką. Buvo liūdnokas vaizdas, tuščia salė, tačiaus 3 valandą salė prisipildė su kaupu.

Laisvės Varpo radijo vedėjas P. Viščinis paprašė publikos ramiai užsilaikyti ir iš tiesų publikos užsilaikymas buvo be priekaištų.

P-no J. Bachuno pakviesta iš tolimos Australijos solistė Genė Vasiliauskienė, savo švelniu soprano balseliu pradėjo koncertą — "Ganiau palšus jautelius" — J. Karoso. Sudainavo daug gražių dainelių ir daug kartų katutėmis buvo iškviesta publikai padainuoti.

Solistė apdovanota rožių puokštėmis. Iš tolo matėsi graži šypsena, iš po blakstienų žaibavo skaidrios, mėlynos akutės, kaip dvi žvakutės. Jai akompanavo pianistė, taip pat iš Australijos, — Dorothy Oldham.

Antras solistas, tai Worcesteryje gimęs, augęs, dainininkas baritonas Robertas Kazys Jakutis, Antano ir Kotrynos Jakučių sūnus. Jis pradėjo savo programos dalį, daina "Oi kas," — St. Šimkaus. Be šios, dar padainavo gražių dainelių. Jam buvo keliamos ovacijos ir buvo iškviestas dar padainuoti.

Robertas K. Jakutis smarkiai paženges dainoje ir kyląs į viršūnes. Mes galime pasidžiaugti, kad Worcesteryje gimę jaunuoliai tampa dainos žvaigždėmis. Tėvams priklauso didelė garbė už išauklėjimą tokių vaikų.

Nors jau teko daug koncertų ir dainininkų matyti, mano mintyje prisimena: Bičkienė ir Arnoldas Vokietaitis, dabar — Vasiliauskienė ir Jakutis.

Po koncerto teko šnektelti su p-nu Jonu Kasmausku. Seniai teko jį matyti, bet gerai atrodo. Sutikau ir su Antanu Andriulioniu, kuris ir bilietų paėmė net už 20 dol. lapkričio 10 dienos banketui.

Susitikau su Bronium Bajerčium, Antanina Mockienė, Julija Arlauskiene, Jadvyga Kesleriene, Petru Vaičiūnu, Stasiu Naudžiūnu ir kitais. Visi pasižadėjo atvykti į Sandaros 1-jo apskrities suvažiavima ir banketą.

Juozas Krasinskas

"Turime Drambliį, Bet Nėra Svogūnų"

Praga. — Netgi čechai, kurie yra gana paklusnūs komunistiniam režimui, sugalvojo tokį juokelį:

— Amerikietis, ėjęs į restoraną Prahoje, pasišaukė vyriausį virėją ir sako jam: "Aš eisiu į lažybas su tavim už $50, kad negalėsi paruošti man tokio valgio, kokio aš norėsiu".

Virėjas sutiko. Amerikietis sako, jog nori, kad jam būtų iškepta dramblio ausis su svogūnais. Virėjas atsakė: labai gerai.

Ilgai netrukus valgykloje pasirodė žmogus, vedantis drambliį. Amerikietis pašoko iš vietos ir kraipydamas pečiais sako: "pralošiau lažybas".

"Nesijaudink tamsta!", ramina jį padavėjas. "Nors turime drambliį, bet neturime svogūnų".

Kame Pasireiškia Nuovargis

Gydytojas tapo pašauktas prie ponios X, kuri buvo žinoma visoje apylinkėje kaipo plepalas.

— O kokia galėtų būti jūsų susirgimo priežastis? — klausia gydytojas.

— Aš manau, ponas daktare, jog tai nuovargis.

— Ištikro? Tai parodykite liežuvį!

Is Your Social Security Account Correct?

If you can't answer this question, it is time to check your account. Everyone who works should check their account at leist once every 3 years.

A correct record is important. When a worker retires, dies or becomes disabled, benefits payable to him and his family are based on his earnings record.

So check your account today. Contact your local office and ask for Form OAR-7004.

The near Southwest district office is located at 1775 West Ogden Ave. The phone number is 666-9436.

KERELIS BROS. Construction Co.
LIETUVIŲ STATYBOS FIRMA
Projektuojami ir Statomi Įvairūs Pastatai
Perstaisome Namus Pagal Miesto Kodekso Reikalavimų
2301 West 69th Street Chicago, Illinois
Telefonas REpublic 7-8949

FRANK'S T. V. & Radio, Inc.
3240 South Halsted Street
Didelis pasirinkimas įvairiausių televizijos, radio, stereo aparatų, oro šaldytuvų - air conditioner. Pardavimas ir taisymas.
Telefonas: CA 5-7252

SVARBUS PRANEŠIMAS SIUNTINIŲ Į LIETUVĄ SIUNTĖJAMS!

Artinasi Kalėdos, dabar yra pats tinkamiausias laikas siuntinius siųsti, kad jie Lietuvoje Šventėm būtų gauti.

Viena iš patikimiausių Amerikoje siuntimo firmų yra licenzijuota bendrovė Cosmos Parcel Express Corporation, per kurią siuntiniai yra betarpiai siunčiami tiesiai į Vilnių.

Šios bendrovės du lietuviški skyriai randasi Chicagoje: Marquette Gift Parcel Service, 2439 W. 69 Street, tel. WA 5-2737 ir 3212 So. Halsted Street, tel. CA 5-1864.

Siųsdami per tas lietuviškas įstaigas siuntinius, Jūs esate pilnai garantuoti, jog siuntiniai bus tvarkingai supakuoti, tuoj pat išsiųsti tiesiai į Lietuvą ir pasieks gavėją po 5-6 savaičių.

Ten pat didžiausias pasirinkimas, ūrmo sandėlio kainomis visų medžiagų ir prekių kurios tinka siuntimui.

Cosmos įgaliuotu atstovu Chicagoje yra Edvardas Žukauskas.

Šitoje firmoje pradėjo taip pat dirbti, ilga laiką toje srityje dirbęs ir siuntinių siuntėjams žinomas Vytautas Žukauskas.

Taigi visais siuntimo ir informacijų reikalais kreipkitės

2439 W. 69th Street, telef. WA 5-2737 arba 3212 So. Halsted Street, telef. CA 5-1864

BŪSITE TIKRAI KUO GERIAUSIAI APTARNAUTI IR PILNAI PATENKINTI.

TAUPYK Stipriausioje Bendrovėje
Kur Tavo Pinigai Gauna Dividendą Kas 90 Dienų, Pradedant Rugsėjo mėn. 30 d.

STANDARD FEDERAL SAVINGS AND LOAN ASSOCIATION
4192 Archer Avenue / Chicago 32, Illinois
VIrginia 7-1141

Turtas	$84,000,000
Atsargos Fondas Virš	$8,000,000

54 METŲ BĖGYJE BENDROVĖ VISUOMET IŠMOKĖJO TAUPMENAS PAGAL PAREIKALAVIMĄ

★ PASKOLOS NAMŲ REMONTAMS duodamos be jokių priedinių paskolos sudarymo išlaidų.
★ NAMŲ PASKOLOS duodamos lengvomis sąlygomis ir žemiausiais nuošimčiais.

JUSTIN MACKIEWICH, Valdybos Pirmininkas
JUSTIN MACKIEWICH Jr., Prezidentas

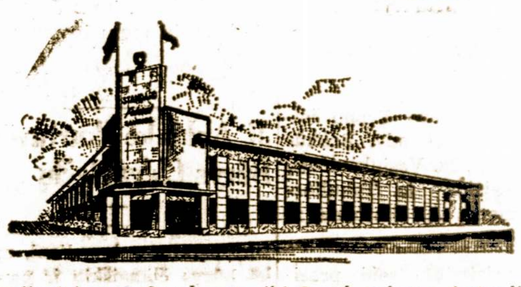

VALANDOS: pirmadieniais ir ketvirtadieniais nuo 9 val. ryte iki 8 val. vakare; Antradienį ir Penktadienį nuo 9 val. ryte iki 4 val. popiet; Šeštadieniais nuo 9 iki 12-tos. Trečiadieniais neatidarome.

Kas Naujo Chicagoje

Kovoje su Užpuolikais Tavernoje, Sužeistas Kazys Pumputis

Kuomet Antano ir Janinos Kiseliaus užeigoje, prie 63-čios ir Austin gatvių, Clearing, Ill., užpakaliniam kambaryje vaišinosi būrys draugų, į vidų įsibriovė šeši pietiečiai bomeliai ir pradėjo plėšikauti.

Bet išbėgę iš kito kambario vyrai pradėjo su jais kovą. Pasekoje Kazys Pumputis buvo sužeistas ir pateko į ligoninę. Trys gi bomeliai tapo pagauti ir atiduoti į policijos rankas.

SVEČIUOJASI PAS SAVO TĖVELIUS

Elaine Fendell Philips (Pakel), sausio mėnesį laukia atskrendančio garnio. Ji dabar su savo vyru gyvena pas savo tėvelius — John ir Josephine Pakel, Palos Parke. Neužilgo išleis savo tėvelius Floridon.

Sveikina Dr. P. Grigaitį

Lietuvių Žurnalistų Sąjungos Čikagos skyriaus valdyba nutarė pasveikinti dr. P. Grigaitį jo 80 metų amžiaus sukakties proga, palinkint jam sveikatos ir ištvermės sunkiame ir atsakingame spaudos darbe.

Stanley B. Giraitis Užima Svarbią Vietą Kompanijoje

Chicagos miesto gyventojai praleis ateinančių Kalėdų sezone -52,757,000 alkoholiniems gėrimams — išpranašavo Stanley B. Giraitis, executyvis vice prezidentas ir generalinis menadžeris Schenley Distillers Co. — vienos didesnių šioje šalyje.

S. Peskenai Atidaro Naują Biznį Bridgeporte

Stepas ir Paulina Peskenai, kurie dabar turi taverną, 3564 So. Halsted St., atidaro naują biznį — valgyklą ir taverną biznio rajone, 3827 So. Emerald Ave.

Iš Lietuvos Atvyko Aleksandra Pocienė

Pereitą ketvirtadienį, iš Kauno į Chicagą atskrido Aleksandra Pocienė (Alice Pocius), 69 metų amžiaus. Pirmą sykį ji atkeliavo į šią šalį 1911 metais ir apsigyveno Town of Lake kolonijoje. Bet 1923 metais grįžo į Lietuvą ir pasiliko. Ten mirė ir jos vyras. Ji labai džiaugiasi pasiekusi šią laisvą šalį.

Draugiškas Pobūvis Vasiukaičių Namuose

Pranas Vasiukaitis, 7139 So. Mozart st., atšventė gimtadienį savo draugų ir pažįstamų tarpe. Jis su savo žmoną Agotą, prieš porą metų, atvyko iš Lietuvos pas savo sūnų inž. Ged. Puodžiukaitį. Lietuvoje, Pranas buvo ilgą laiką pašto tarnautoju, o paskutiniuoju laiku elektro stoties kasininku.

Vaišėse dalyvavo Prano šeima, sol. Peškienė, adv. Balčiūnas su broliu, Iz. Vasiukevičius, Vl. Paškevičius, Iz. Takulinskas su žmoną, A. Gintneris ir kiti.

Buvo prisiminta seni praeities laikai, pasivaišinta ir padainuota. Abu Puodžiukaičiai dirba ir patenkinti atvykimu į Ameriką.

P-nia Bernice Yanas Pateko į Ligoninę

P-niai Bernice Yanas buvo padaryta, kaip atrodo, sekminga operacija Passavant ligoninėje, 303 East Superior Ave.

Ji yra žmona Stanley Yano, savininko geležinių reikmenų krautuvės, 2817 W. 63 Street.

Linkime mielai Bronei kuogreičiausiai pasveikti.

Kaiminka

Sekmadienį Paminės Savo 80 Gimtadienį

Simonas Balickas

Geras mūsų tautietis, Simonas Balickas, 9109 S. Spaulding Ave., šį sekmadienį celebruos savo 80-tą gimtadienį. Jo dukra Bronė rengia jam puotą, kurioje dalyvaus artimieji draugai.

Simonas Balickas gimė Virbalyje, Suvalkijoje, o į šią šalį atvyko 1911 metais. Ilgą laiką jis turėjo drabužių siuvyklą West Side apylinkėje. Tame amate jis šiek tiek dirbinėja ir dabar. Jis yra nuoširdus lietuviškų reikalų rėmėjas ir ilgametis sandarietis.

Dan Sebastian Paaukojo Grybų Sandaros Baliui

Geras mūsų bičiulis Dan Sebastian, gyvenąs La Grange, Ill., atvežė ir paaukojo pusę tuzinų kvortų grybų Sandaros baliui, kuris įvyksta sekmadienį, lapkričio 24 dieną, Lietuvių Auditorijoje.

Tai yra geriausi grybai, kuriuos p-nai Sebastian patys surinko ir paruošė. Ačiū jiems už tą dovaną!

Jis Buvo Pagerbtas Ir Apdovanotas Jojo Gimtadienio Proga

Ilgametis Sandaros skaitytojas, Jonas Raudis jau sulaukė 80 metų amžiaus ir ta proga jo duktė ir žentas — Stanley ir Mary Drukteniai sūnus Tony ir marti Stella Raudis, surengė jam labai gražią pagerbimo puotą Tony Raudis namuose, 2536 W. 45th Street.

Buvo išreikšta labai daug gražių linkėjimų ir įteikta gražių dovanų.

Mes linkime jums Jonas Raudi ilgiausių metų ir geros sveikatos!

Dalyvis

Jį Aplankė Įkurtuvėms Būrys Chicagiečių

Dr. Alg. Vasonį, Woodstock, Ill., pereitą sekmadienį, aplankė būrys čikagiškių ir paminėjo jo naują įsikūrimą. Vėliau, svečiai apvažinėjo apylinkes ir pažiūrėjo Wonder Lake, Silver Lake ir Lake Geneva vietoves, kurios visiems labai patiko.

Rudens medžių spalvos mažų kalnelių vaizduose padarė nepaprastą gamtos grožio įspūdį.

TRUMPOS ŽINIOS

Spalių 26 d. įvyks vestuvės Reginos Juškevičiūtės su Algiu Nedzinsku. Jungtuvės Marquette parko lietuvių bažnyčioj, 12 val., o vaišės — Balio Pakšto svetainėje, 2801 W. 38 St., 7 val. vakare.

Juozas Račius šiomis dienomis išvyksta į Los Angeles, Calif. pas savo tetą Barborą Tuinilienę, ilgametę Sandaros skaitytoją.

Praleis ten žiemos sezoną.

Irene ir Stanley Balzekai antradienį apleidžia Chicagą ir išvyksta į Ispaniją.

William Sebastian, antradienį, iškeliauja Texas linkui.

Bernice ir Walter Kumpikai ir Stephany ir Vincent Urbonai, keliauja automobiliu kartu, besidžiaugdami rudens grožybėmis.

Neužilgo jie pasieks Los Vegas.

Reformacijos šventės proga, sekmadienį, spalio 27 dieną, 10 val. ryte bus laikomos pamaldos Lietuvių Evangelikų Reformatų bažnyčioje, 1942 No. Spaulding Ave.

Geri mūsų tautiečiai, Kazys ir Petronėlė Brazaičiai, 7212 S. California Ave., spalio 29 dieną atžymės 41 metų vedybinio gyvenimo sukaktį.

Jonas Didžgalvis, 3808 South Union Ave., grįžo iš Šv. Antano ligoninės, kur jam buvo padarytos dvi mažos operacijos. Dabar jo sveikata žymiai pagerėjo.

Chicagos Lietuvių Moterų Klubas rengia madų parodą, trečiadienį, spalio 30, Martinique restorane. Pradžia 12 val. dieną.

P-nia Aldona Daukus, radio valandos vedėja, savo gimtadienį celebruos spalio 25.

P-nas Pranas Kaze, 2910 W. 100 St., Evergreen Park, Ill., užsimokėdamas prenumeratą pridėjo dar porą dolerių Sandaros palaikymui.

P-nia Adolfina Švelnienė, 3237 So. Lituanica Ave., grįžo iš Community ligoninės, kur jai buvo padaryta tulžies ir apendecito operacijos.

Dabar ji sparčiai sveiksta.

Grįžo iš Californijos

Augustas ir Stasė Zigmantai, 921 W. 35 Place, paminėję savo 50 metų vedybinio gyvenimo sukaktį, buvo išvykę į Californiją, iš kurios jie neseniai sugrįžo.

Petras Vilkelis Daug Dirbo Šioje Draugijoje

Real estate biznierius Petras Vilkelis, 2444 W. 71 st., per klaidą korespondento yra pamirštas paminėti, kaipo buvęs Lietuvių Suvalkiečių Draugijos vienas iš pirmininkų.

Jisai daug padėjo draugijai susitvarkyti, bet dėl darbo tarnyboje, toliau vadovauti atsisakė.

Už tai korespondentas ir bankieto rengimo komisija p. Vilkelį atsiprašo, nes jo pavardės nėra atspausdinta bankieto programoje, draugijai švenčiant jubiliejų š. m. spalio mėn. 27 d.

Diena vakaru girias.

Rengia Jiems Pagerbimo Puotą

ANTANAS ir KOSTANCIJA STANKAI

Verti pilnos pagarbos, kaip žmonės, organizacijų veikėjai ir dideli savo tėvynės mylėtojai. Todėl jų iškilmingam jubiliejui jau plačiai ruošiamasi. Tas jų viešas paminėjimas bus lapkričio m. 3 d. 12 val. Jaunimo Centre, 5600 So. Claremant Ave., dalyvaujant keliems šimtams svečių, nes minėjimą rengia 6 organizacijos, kurioms p-nai Stankai priklauso.

Rengėjų tarpe yra ir Sandaros 25 kuopa, kurios nariais jie yra, o komitete ją atstovauja red. M. Vaidyla.

Stankų buvo ilgas gyvenimas Amerikoje. Antanas jau čia gyvena 57 m., o jo žmona kiek trumpiau. Jisai gyveno Melrose Parke, Bridgeporte, Brighton Park, ir Marquette Parke. Ilgiausiai vertėsi bučeryste, o paskiausiai — gazolino stotį aptarnavo. Juos čia visi pažįsta, gerbia ir myli, kaip teisingus, artimus ir mielus lietuvius.

Antano kilmė nuo Perlojos, o Konstancijos — Merkinės. Tai tikrieji dzūkai.

Plačiau apie juos sužinosite jų paminėjimo ir pagerbimo iškilmėse. Yra kviečiami visi lietuviai dalyvauti bankete.

Darbšti Suvalkiečių Draugijos Pirmininkė

Adėlė Burbienė

Šį sekmadienį, šauniame bankete, Suvalkiečių Draugija paminės savo 25 metų jubiliejų. Tos draugijos pirmininkė yra per pastaruosius 8 metus, nenuilstama darbuotoja p-nia Adėlė Burbienė. Ji taipgi daug veikia ir kitose organizacijose bei klubuose.

W. Jagielai Grįžo Iš Vak. Europos

P-nai Walter ir Ona Jagielai buvo nuvykę į Prancūziją aplankyti ten gyvenantį savo sūnų Vaclovą ir jo žmoną Jaqueline.

Tuom pat sykiu jie apvažiavo ir keletą kitų kraštų: Vokietiją, Austriją, Lichtenšteiną, Šveicariją, Ispaniją.

Suvalkiečių Draugijos Valdyboje - 25 Metus

Ona Švirmickienė, gyv. 6601 So. Whipple Ave., kaip Liet. Suvalkiečių Draugijos steigėja ir išbuvusi be pertraukos 25 metus valdyboje, buvo pagerbta per spaudą.

Čia norime pažymėti, kad priklauso prie kitų 11 draugijų, klubų ir organizacijų. Daugelyje iš jų dirba kaip valdybos narė. Tai darbšti, patvari ir visuomeniška moteris ir nepamainoma darbininkė Čikagos lietuvių organizacijose.

Juozas Juška Grįžta Į St. Petersburg, Fla.

Praleidęs čia vasarą, Juozas Juška, 3743 W. 62 Place, pabaigoje šios savaitės grįžta į St. Petersburg, Fla. Jo žmona Ona dar pasiliks kiek ilgiau pas dukrą Eugeniją ir žentą Stasį, gyvenančius Brighton Park.

P-nai Juškai išgyveno Brigton Parke 32 metus, o Chicago Lawn — 10 metų. St. Petersburg, Fla. jie turi gražią rezidenciją.

Prieš išvykstant, Juozas Juška užprenumeravo Sandarą savo sesers dukrai Bronei Urbonienei, 3706 W. Marquette Rd.

Rengia Skrybelaičių Madų Parodą

Don Varnas Amerikos legijono pagelbinis moterų vienetas lapkričio 10 d., 4 val. po pietų, Don Varnas name, 6816 South Western Ave., rengia skrybėlaičių madų parodą.

Pirmininkė Marion Zemeske kviečia visas iš anksto užsisakyti vietas, pašaukiant telefonu: GR 6-1705 arba psakambinant Genei Krajicek HE 4-9321.

Visas pelnas bus skiriamas kariams ligoninėse.

NELAIMĖ ĮVYKO NAMUOSE

Mary Valance, 5116 So. Clausen Ave., Western Springs, Ill., ištiko nelaimė. Ji kaip tai keistai pakrypo beeidama aukštais kulniukais ir patempė akies nervą.

Randasi daktaro priežiūroje ir turi per šešias savaites žiūrėti tik į tiesią liniją.

Giliai atjaučiu Mariutę ir linkiu greitai pasveikti.

— Theodora

Iš Humbold Park Lietuvio Klubo Susirinkimo

Įvykusiam Humbold Park Lietuvių Klubo susirinkime, spalio 16 dieną, 3600 W. North Ave., buvo svarstyta daug svarbių reikalų ir paskirta $10 auką Chicagos Lietuvių Tarybos konferencijai.

Dr. A. Montvidas gi priminė apie tolesnę šio klubo darbuotę.

SLA. 208 Moterų Kp. Žaidimų Pramoga Buvo Sekminga

Pereitą antradienį, Dariaus Girėno salėje įvyko SLA. 208 moterų kuopos "bunco" žaidimų pramoga. Dalyvių buvo pilna salė, o dovanų — tai sunku būt buvę ir suskaityti.

Rengimo komisijoje dirbo: p-nia B. Ambrose, p-nia E. Norbut, p-nia E. Satkoff, p-nia Nora Gudis, p-nia Ona Yonaitienė, pnia Marta Kuper, p-nia Bronė Brijunas, p-nia F. Kraus, p-nia O. Parker, p-nia E. Dokus, p-nia M. Radžiukynas.

Minkštos motinos rankos, bet sunkios jos ašaros.

Našlaičių ašaros akmenį perskelia.

Trys Chicagietis Vieši Hot Springs, Ark.

Šiomis dienomis p-nia Bronė Garryluck su savo draugėm Juze Urboniene ir Elena Zujiene išvyko į Hot Springs, Ark. Jos apsistojo pas p-nią Florence Bieža.

Paviešėję trejetą savaičių, jos sugrįš Chicagon.

Nepavyko Apiplėšti A. Delkių Taverną

Du juodukai buvo įėję į Aniceto ir Elenos Delkių taverną, 1720 So. Union Ave. Viduje buvo tik viena E. Delkienė. Vienas juodukų atstatė revolverį ir liepė jai atsistoti prie sienos. Bet tuo momentu į taverną įėjo būrys kostiumierių ir juodukai greitai išbėgo lauk.

Kviečiame į Susirinkimą

Lietuvių Moterų Piliečių Lygos susirinkimas įvyksta ketvirtadienį, spalių 24 d., Lietuvių auditorijoj, 3133 So. Halsted St. Pradžia 7:30 val. vakare.

Visos narės prašomos skaitlingai atsilankyti. Yra daug reikalų ir pranešimų. Po susirinkimo bus užkanda.

Kviečia Valdyba

Nepadėjęs neieškok.

Parduodamas Namas

Morgan Park, pastatytas prieš 6 metus, 5½ kambarių mūrinis namas skubiai parduodamas. Pilnas beizmentas. Kaina $18,500.

Parduosiu ant kontrakto, įmokant $1.000 ar mažiau. Kreipkitės į

Prie Bass Lake, Ind.

Puikus namas ant vieno akerio žemės, netoli ežero. Tinka gyventi ištisus metus. Parduodamas už $17,500.

BRUNO GRAMONTĄ
Telefonas GA 2-5800

Wholsale Meat Distributor

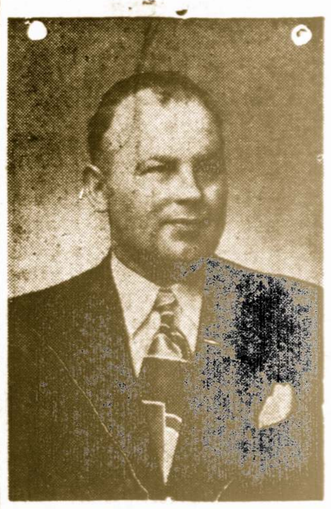

JULIUS KUZAS
6840 So. ARTESIAN AVE.
CHICAGO 29, ILLINOIS
Tel. WAlbrook 5-8744

Suvalkiečių Draugijos Jubiliejinis Banketas

Chicagos Lietuvių Suvalkiečių draugijos 25 metų jubiliejinis banketas bus sekmadienį, spalių 27 d. Dariaus-Girėno salėje, 4416 South Western Avenue.

Meninėj programoj: solistai — Roma Mastienė, Algirdas Brazis ir Jonas Vaznelis. Akomponuoja jiems muz. J. Byanskas. Šokiams gros A. Markausko orkestras.

Bus puiki vakarienė, veiks ir bufetas. Bilietai 3 dol. Kasa atidaroma 3 val. Pradžia 4 val. po pietų punktualiai.

Kviečia visus

Komisija ir Valdyba

SUTAUPYKITE NUO $500 IKI $1000
ANT NAUJO AR VARTOTO AUTO!

Balzekas Motor Sales, Inc.
DIRECT FACTORY DEALER FOR:
CHRYSLER - Imperial — PLYMOUTH - Valiant — STUDEBAKER - Lark
300 gerų vartotų automobilių. Labai nužemintom kainom. Galima pirkti be pinigų.
BALZEKAS MOTOR SALES, 4030 Archer Ave., VI 7-1515
Didžiausia ir teisingiausia Automobilių įstaiga Amerikoje