THE MIDWEST INTER-LIBRARY CENTER

THE MIDWEST INTER-LIBRARY CENTER

SANDARA

THE LEAGUE

LITHUANIAN NEWSPAPER

Midwest Inter-Library
5721 Cottage Grove Ave.

SANDARA
Published by the
Lithuanian National League
of America
Consisting of 100 Branches Located
in All Principal Cities of The
United States
840 W. 33rd St., Chicago 8, Ill.
Phone: YArds 7-4789

VOL. L — THIS ISSUE CONTAINS 3 PARTS — PENKTADIENIS, GRUODŽIO --DECEMBER 20 D., 1963 M. — NO 51

Maisto Trukumas Lietuvos Miestuose Paaštrėjo

BRUOŽAI

Rašo V. G.

ŠIOS KALĖDŲ ŠVENTĖS SKUBIAI PRIARTĖJO

Į TOLESNĘ PRAEITĮ PAŽVELGUS

SMERKĖ AMERIKĄ, BET VISGI Į JĄ GRĮŽO

Kalėdų šventės prisiartino prie mūsų daug greičiau, negu manėme. Pradžioje gruodžio mėnesio oras buvo šiltokas ir nesinorėjo tikėti, kad pagal kalendorių atsiduriam prieangyje žiemos sezono. Tik kuomet prieš kelioliką dienų užklupo smarkesni šalčiai, tai pradėjome galvoti, jog Kalėdos jau čia pat.

—o—

Tuom pat sykiu ir gerokai pasnigo, kad Kalėdų Diedukas galėtų lengviau važinėtis rogutėmis ir išdalinti dovanas. Žinoma, šiek tiek vargo jis turės Floridoje ir Kalifornijoje, nes su rogutėmis ir briedžiais ten nebus lengva jam lakstyti.

Galimas daiktas, jog kas nors pavežios jį lėktuvu, nes briedžiai irgi nėra pratę prie pusiau tropiško Floridos klimato.

—o—

Kalėdos kaikuriems mūsų yra smagios dar ir tuom, kad jos sukelia mumyse daug įvairių prisiminimų iš praeities — iš vaikystės ir jaunesnių dienų, kurias praleidome šioje šalyje arba Lietuvoje.

Kiekvienam, atvykusiam iš Lietuvos, prisimena kaip mes nekantriai laukdavom Kalėdų ir džiaugsmingai jas pasitikdavom.

Kaip dabar, taip ir pirmiau, Kūčių vakare buvo paruošiama įvairiausių, savotiškų valgių, o pirmą Kalėdų dieną įvykdavo tikra puota, su visokiais pyragais, kumpiu, virintu pienu, kisieliais ir pan.

—o—

Kalėdos, kaip žinome, buvo švenčiamos anais laikais net trejetą dienų. Pirmoji diena būdavo labai rimta — be pasilinksminimų. Bet už tai kitos dvi buvo pilnos celebracijų — "vakaruškų", pasivažinėjimų rogutėmis, aplankymu giminių ir kaimynų.

Kadangi senesniais laikais žmonės gyveno daug sunkesnėse aplinkybėse, todel ir Kalėdos jiems būdavo daug linksmesnės ir reikšmingesnės.

Bet triukšmingumo atžvilgiu, anų laikų Kalėdos negalėtų prisilyginti dabartinėms.

—o—

Senoji rytų Vokietijos lapė Ulbricht tikėjosi, kad jam, laike gėdulo meto tragiškai žuvus prezidentui Kennedžiui, pavyks apgauti vakarų demokratiją. Jis tikėjosi, kad jam pavyks laimėti Berlyno kryzę išgaunant "Status Quo" pripažinimą.

—o—

Sąryšyje su tuo, rytų Vokietijos komunistinis rėžimas stengiasi Kalėdų šventes išnaudoti vakariečių santažui, atidarydamas gėdos mūro sieną vakarų berlyniečiams, kad šie galėtų šventes praleisti kartu su rytų Vokietijoje esančiais artimaisiais.

—o—

Šią lengvatą Ulbrichtas aprubežiavo vienok tokiomis sąlygomis, kurios praeityje vakariečių buvo pripažintos kaipo nepriimtinos. Tos sąlygos yra tai, kad vakarų Berlynas turėjo pripažinti, jog rytinė jo dalis yra kaipo politiniai taip ir geografiniai atskira dalis. Rytų Vokietijos komunistinis rėžimas tuo pabrėžė, kad tik jis vienas turi teisę nustatynėti peržengimą "giedos" sienos.

—o—

Vakariečiai turėtų budėti ir nepasiduoti komunistų santažui. Iš kurio taško mes nežiūrėtume, — iš politinio ar žmoniškumo, negalima leisti, kad komunistai pasinaudodami šią proga darytų tolimesnius politinius žygius.

—o—

Kai Jungtinėse Valstybėse įstatymai draudžia gaminti ir vartoti auksines monetas, tai jas dabar padirbinėja kituose kraštuose ir, slaptai atgabenus, platinama šioje šalyje.

Tos falsifikuotos monetos yra 20 dolerių vertės, o nukalimo data pažymėta 1929 ar 1930 metai. Jų pagaminimui vartojamas tikras auksas ir nemažesniam kiekyje kaip ir čia buvo vartojama.

Bet kadangi auksinės monetos yra retenybė šioje šalyje, tai jas greitai išperka del "geresnės laimės".

Tos auksinės amerikiečių monetos yra gaminamos komunistinėse šalyse ir jas čia atgabena raudonieji atstovai, turintieji diplomatinę neliečiamybę.

—o—

Vytautas Zenkevičius, kuris maišėsi tarpe maskvinių delegatų Jungtinėse Tautose, New Yorke, ir Sovietų ambasadoje Washingtone, buvo išvykęs į Lietuvą "atostogoms".

Viešėdamas Vilniuje ir kitose Lietuvos vietovėse, jis visaip niekino Jungtines Valstybes ir šmeižė tuos čia gyvenančius lietuvius, kurie gina savo tėvų krašto laisvę.

Po visų tų denunciacijų ir juodinimų, galima buvo pamanyti, jog Zenkevičius čia daugiau neįkels kojos. Bet jis vėl atvyko ir užėmė antro sekretoriaus vietą Sovietų ambasadoje Washingtone.

—o—

Pereitą ketvirtadienį jis atvyko į Chicagą, apsistojo gražiam viešbutyje, kaip tikras buržujus. Jo atvykimo tikslas, žinoma, yra pasimatyti su saviškiais ir įkvėpti jiems daugiau maskoliškos dvasios.

Galimas daiktas, jog jis atvežė saviškiems ir kalėdinių dovanų nuo paties Chruščiovo.

Išleis $65 Bilionus Statybai 1964 m.

Washington. — Prekybos Departamentas apskaitliavo, jog ateinančiais metais įvairios rūšies statybai bus išleista $65 bilionai dolerių. Tai yra 5 nuoš. daugiau, negu buvo kiek ankščiau numatyta.

Panašiai, kontraktorių sąjunga — Associated General Contractors — tikrina jog visoje šalyje dar jaučiamas trūkumas gyvenamų namų ir kitokios rūšies pastatų.

Maistu Jis Nuviliojo Žuvėdras į Šalį

Briuselis, Belgija. — Briuselio aerodromo pareigūnai, sako, kad vartoja duosnumą, nuvilioti žuvžėdroms nuo aerodromo aikštės, kur jos sudaro pavojų lėktuvams.

Žuvėdros buvo nuviliotos nuo lėktuvų nusileidimo aikštės, kai toji nuo jos, keliose vietose, tapo paberta tiems vandens paukščiams maisto.

Geri darbai miškuose slepiasi, pikti — keliais vaikščioja.

Ragina Panaudoti Aštresnę Politiką Link Sov. Sąjungos

Laikas Esą Pasijudinti į Teigiamą Pusę

Amerikoje kyla balsų, reikalaujančių kietesnės užsienio politikos sovietinės Rusijos atžvilgiu.

Plačiai skaitomas "New York Daily News" pataria prezidentui Johnson ir sekretoriui Rusk išnaudoti visas galimybes, išplaukiančias iš Sovietų Rusijos ūkinių sunkumų, kad ją priversti nuolaidoms.

— Berlyne reikalaukime pašalinti "gėdos sieną". Turime užbaigti popierinį žaidimą su Fidel Castro, Kuboje. Reikalaukime, kda sovietų pagrobtuose kraštuose būtų suteikta žmonėms daugiau laisvės.

Pažymėtinas ir dėmėsio vertas New York finansininko Fuston pranešimas Oklahoma City. Ten jis pasakė: "Chruščiovas yra užkietėjęs mūsų priešas, bet jis, kaip ir visa jo sistemą, turi daug daugiau silpnų vietų negu mes įsivaizduojame".

Daley Užžiebė 83 Pėdų Kalėdų Eglutę

Chicago, Ill. — Pereitą pirmadienį Chicagos burmistras Daley užžiebė Kalėdų eglutę, kurį dekoruota 9,000 lempučių.

Eglutė yra milžiniškas 83 pėdų medis, žėrintis žemčiūgais.

Chicagos Kalėdų eglutė randasi kongreso plazoje, prie Michigan ir Congress gatvių.

Maskvoj sovietinių vadų suvažiavime Maskvos mėras pranešė, kad esą nusistatyta Maskvoj daugiau fabrikų nesteigti.

Ginklais Saugo Eglutes nuo Kirtėjų

Besiartinant Kalėdų šventėms, daugelis ginkluotų sargybinių pasiskleidė miškuose, apimančiuose 1,500 kvadratinių mylių, saugo eglutes nuo amatorių kirtėjų, kurie uždyka bando įsigyti tokių medelių.

Rekordinė Mineralų Gamyba Kanadoje

Ottawa, Kanada. — Mineralų gamyba Kanadoje šiais metais būsianti rekordinė.

Apskaičiuojama, kad jos vertpe sieks 2,93 bilijonų dolerių. Už 2,81 bilijoną dolerių vertės mineralų buvo parduota kitoms šalims.

IR ITALIJĄ UŽKLUPO DIDELI ŠALČIAI

Saulėtą ir šiltą Italiją buvo pagavę šaltoki ir nemalonūs orai. Gavo sniego tose vietovėse, kur sniegas didelė retenybė. Del tokio nepaprasto oro žuvo arti poros dešimčių žmonių. Venecijoj garsiosios gondolos apsidengė sniegu. Pietinėj Italijoj nukentėjo daržai ir sodai.

Prancūzija Uždraudė Parduoti Ginklus

Kuala Lumpur, Malaya. — Šiomis dienomis Prancūzijos valdžia uždraudė parduoti ginklus ir amuniciją Indonezijai.

Tai padaryti paprašė Prancūzijos valdžia Malaysian Federation valdžios, praneša Prancūzijos ambasadorius Pierre Anthonicz.

SOVIETUOS IR VAIKAMS TRŪKSTA ANTKLODŽIŲ

Maskvoj sovietinių vadų suvažiavimo buvo pranešta, kad Maskvoj motinos perka dideles antklodes ir jas sukarpo, kad tiktų vaikams užkloti. Taip daroma del to, kad vaikams skirtų antklodžių nesą galima gauti.

Išspausdinti Ženklai Sunaikinami

Amerikos pašto departamentas yra išspausdinęs 130 milijonų penkcentinių ženklų su vaizdu Texas valstijos didvyrio Sam Houston, laikančiu šautuvą. Po nužudymo Texas valstijoj prez. Kennedžio susilaikyta nuo paleidimo tų ženklų apyvarton.

Linksmų Kalėdų Švenčių

LINKIME VISIEMS SANDAROS RĖMĖJAMS,
NARIAMS IR SKAITYTOJAMS.
Tegul Šios Šventės Atneša Kuodaugiausia
Džiaugsmo Visiems!

REDAKCIJA ir
ADMINISTRACIJA

Mėsos Porcijos Valgyklose Vilniuje Yra Aptiekoriškos

ŠTAI KĄ PAPASAKOJO VARŠUVOS LAIKRAŠČIO ATSTOVAS, NESENIAI SUGRĮŽĘS IŠ VILNIAUS

Kaip matyti, tai šios Kalėdų šventės Lietuvoje bus ypatingai sunkios ne vien del to, kad to krašto žmonės tebėra vergijoje, bet ir del to, kad juos prislėgė badas.

Jau ir patys paleckinių šulai pripažįsta, jog šiuo metu Lietuvoje jaučiasi didelis maisto trūkumas. Neseniai buvo išleistas įsakymas sumažinti teikiamos mėsos kiekį visose miestų ir miestelių valgyklose.

Lenkų laikraščio "Monitor Polski', išeinančio Varšuvoje korespondentas, kuriam teko apsilankyti Vilniuje, paskelbė jog toje "tarybų" Lietuvos sostinėje, maisto krizė pastaruoju laiku žymiai paaštrėjusi.

Užėjus į valgyklą Vilniuje, ne visada gausi mėsos, o jei ir gauni, tai labai mažą porciją. Bent kokios rūšies mėsos porcija negali viršinti 50 gramų — maždaug dešimtą dalį amerikiečių svaro. Tokion normon įeina net mėsa drebučiuose (košeliena). Panašiai yra ir su duona, kur kiekvienam valgyklos klientui patiekiama plonutė riekutė duonos.

Tokias porcijas minėto lenkų laikraščio korespondentas pavadino "aptiekoriškomis". Jei žmogus, išstovėjęs ilgas valandas kietame šaltyje prie krautuvės, pagaliau gauna progos nusipirkti gabaliuką mėsos, tai gabaliukas negali sverti daugiau, kaip 100 gramų, arba maždaug ketvirtadalį. Apie svlestą eiliniai žmonės ir nesvajoja — jis skiriamas išimtinai valdžios ir partijos didžūnams.

Jaučiasi didelis trūkumas ir kitokių maisto produktų, netgi bulvių. Turint visa tai galvoje, ši žiema bus labai sunki Lietuvos žmonėms. Juos slėgia ne vien šaltis, bet ir badas.

Tuom tarpu nepriklausomybės laikais, Lietuva buvo pertekusi žemės ūkio produktais ir juos eksportuodavo į daugelį kitų šalių. Beprotiška komunistų sistema, kurią užkorė Lietuvai maskoliai, galutinai suardė ūkį Lietuvoje.

Ant senovės egiptiečių šventovės sienos Kalabashoje dar matyti užrašas iš 249 metų prieš Kristų, kuris draudžia įleisti kiaules į šventovė kiemą.

Kongresas Skirstos Kalėdų Šventėms

Skirtingos Pažiūros Apie Jo Atliktus Darbus

Pirmoji J. V. 88-to Kongreso sesija skirstosi "poilsiui" ir Kalėdų Šventėm. Demokratų didžiumos vadas Senate Mike Mansfield (Mont.) pasakė, kad Kongresas šioje sesijoje atliko rekordinį darbą.

Kiti demokratų vadai taip pat giriasi atliktais darbais. Jie nurodo į du priimtus rekordiniu greičiu įstatymus — tai mokyklų šelpimo ir pagalbos protiniai atsilikusiems įstattymai. Nemažai būvę įdėta darbo ir paruošimui dviejų kitų įstatymo projektų: civilių teisių ir mokesnių sumažinimo.

Bet visai kitokios nuomonės yra sen. Jacob K. Javits (rep. iš New Yorko), kuris pareiškė, jog Kongresas nepasijudino iš vietos ir neteko pasitikėjimo žmonėse.

Vienok abu, tai yra Mansfield ir Javits, sutiko, jog Kongresas reikalingas pagrindinių reformų, ypatingai komisijų sudarymo procedūroje.

Karvės Buvo Užėmę Aerodromo Aikštę

Manchester, Anglija. — Olandijos linijos lėktuvas buvo priverstas skraidyti virš aerodromo per 20 minučių, kai 19 karvių kaimynė vaikščiojo lėktuvų aikštėje.

Lėktuve buvo 50 keleivių ir įgula. Galų gale policija ir aerodromo darbininkai nuginė karves į netoli esantį ūkį.

Sovietai Turi Baltijos Jūroje 120 Submarinų

Paryžius. — Prancūzų karinio laivyno ekspertai tikrina, jog Sovietai laiko Baltijos jūroje apie 120 submarinų, jų tarpe 4 atomines.

Išviso povandeninis sovietų laivynas susideda iš 450 vienetų, paskirstytų taip: Šiauriniam vandenyne — 145 submarinų, Ramiąjame vandenyne — 140, Juodoje jūroje — 75.

Atominių submarinų Sovietai turi 12, o ateinančiais metais žada paleisti dar 5 ar 6. Amerikiečiai turi 20 tokių submarinų, o statomų yra 21.

NUĖJĘ Į "MOVIES" DREBA NUO ŠALČIO

Vilniuje išeinančioje paleckinių "Tiesoje" tilpo nusiskundimų apie kino teatrus provincijos miestuose ir miesteliuose. Perdažnai esą rodomos senos filmos, kurios nuolat trūksta, o kol jas sulipdo — praeina ilgokai laiko.

Daugelyje vietų kino mechanikai nepasirūpina įrengti geresnius ekranus, o daug kur salės, šalčiams užėjus, būna neapkūrentos, taip kad žiūrovai pradeda drebėti iš šalčio.

SANDARA

THE LEAGUE — LITHUANIAN NEWSPAPER

LITHUANIAN WEEKLY NEWSPAPER
Published Every Friday by the
LITHUANIAN NATIONAL LEAGUE OF AMERICA
General Office
840 West 33rd Street, Chicago, Illinois—Telephone YArds 7-4789

SUBSCRIPTION RATES:
In The United States per year $3.00
In Canada and all Foreign Countries per year $4.00

Entered as second class matter October 25, 1928, at the Post Office at Chicago, Illinois, under the ACT of MARCH 3, 1879.

Sandara yra Savaitinis Laikraštis, leidžiamas kas Penktadienis Amerikos Lietuvių Tautinės Sandaros.
UŽSAKYMŲ KAINA:
Suvienytose Valstybėse metams $3.00
Užsienyje metams $4.00

Gili Kalėdų Švenčių Prasmė

Taigi, atėjus Kalėdų šventėms, pralinksmėja ir mūsų kasdieninės nuotaikos. Geriausi linkėjimai, kuriuos išgirstame iš kitų ir kuriuos pareiškiame kitiems, taipgi padaro šias šventes malonesnėm ir prasmingesnėm. O ką jau bekalbėti apie pasikeitimą dovanomis, kalėdinės Eglutės papuošimus ir visokias vaišes!

"Kalėdos, Kalėdos, kas Jūsų nelaukia!" Tai vieno mūsų poeto žodžiai, kuriais išreiškiamas džiaugsmas sutinkant šias šaunias ir reikšmingas šventes.

Bet kiek nekalbėtumem ir nerašytumem apie Kalėdas, vis vien seistengtumem atpasakoti jų pilnos ir gilesnės prasmės. Tai yra didžiulė, įspūdinga drama, kuri buvo kuriama amžių eigoje. Kiekviena tauta, kiekviena gentkartė yra įdėjusi į Kalėdų šventes ką nors naujo ir skirtingo.

Mūsų laikais šios šventės yra skiriamos paminėjimui Kristaus — Pasaulio Išganytojo užgimimui. Jo garbei tapo sukurtos giesmės, apeigos ir įvairios iškilmės, o Jam užgimstant aniolai paskelbę šūkį: "Taika žemėje ir gera valia link žmonių". Tuo pačiu metu padangėje pasirodžiusi Betlejaus žvaigždė, kuri parodžiusi trims rytų išminčiams kelią į tą vietą, kur Kristus užgimė.

Senesniais laikais, Kalėdos buvo švenčiamos kaipo Saulės sugrįžimo šventė. Saulutės garbei buvo užkuriami laužai, kad ją greičiau atkvietus. Mūsų protėviai buvo sukūrę daug visokių pasakų apie Saulutės išlaisvinimą iš tamsybės pajėgų jungo ir apie triumfališka jos sugrįžimą.

Šiandieninėje aplinkoje Kalėdos irgi turi nemažesnės reikšmės, kaip ir anais laikais. Mes jas švenčiam dar puošniau ir iškilmingiau, negu mūsų protėviai.

Apie Praną Mašiotą

Šiais metais gruodžio mėnesio 19 dieną suėjo šimtas metų nuo didžiojo Lietuvos patrijoto, aušrininko, pedagogo, matematiko, vaikų literatūros rašytojo, visuomenininko Prano Mašioto gimimo.

Nedaug lietuvių Tauta turėjo tokių produktingų vaikų literatūros rašytojų, kaip Pranas Mašiotas. Jo paliktą Lietuvos jaunimui lobį vaikų literatūroje, o taip pat kaip visuomenininko sunku būtų keliais žodžiais aprašyti. Tačiau prisimenant jo gimtadienį, pravartu bent trumpai su jo asmenybę susipažinti ir jį prisiminti.

Pranas Mašiotas gimė 1863 metais gruodžio mėnesio 19 dieną Pustelninkų kaime, Būbelių valsčiuje, Šakių apskrity, susipratusių lietuvių ūkininkų šeimoje. Mirė 1940 m. rugsėjo mėn. 14 dieną Kaune.

Pranas Mašiotas skaityti ir rašyti pramoko namuose. Pradinę mokyklą lankė K. Naumiestyje, o vėliau įstojo į Marijampolės gimnaziją, kurią baigė 1883 metais. Baigęs gimnaziją jis išvyko į Maskvą ir mokėsi Maskvos universitete studijuodamas fizikos — matematikos mokslus. Baigęs mokslą, Mašiotas grįžo į Lietuvą, tikėdamasis dirbti savųjų tarpe ir būti naudingu savo tautai. Deja, darbo negavo, nes rusai, kaip ir daugeliu lietuvių inteligentais, nepasitikėjo ir juos siųsdavo kitur už Lietuvos ribų. Tad nenuostabu, jog Pranui Mašiotui reikėjo darbo ieškotis svetur. Jis buvo paskirtas Lomžos, Rusijoje, akcizo valdininku.

Būdamas Lomžoje, jis rūpinosi gauti darbo arčiau tėvynės Lietuvos. Pagaliau jam pavyko 1889 metais gauti raštininko vietą Rygoje, o vėliau vokiečių realinėje gimnazijoje matematikos mokytojo darbą. Prasidėjus pirmajam pasauliniam karui, Pranas Mašiotas pasitraukė į Rusiją, pirmiau į Maskvą, o vėliau Voronežo miestan kur vadovavo Martyno Yčio berniukų ir mergaičių lietuvių gimnazijai.

1918 metais jis grįžo į Lietuvą. Pradžioje dirbo Lietuvių Tarybos švietimo skyriuje, o vėliau Švietimo Ministerijoje, Kaune. Del nesveikatos pasitraukė į pensiją 1929 metais.

Spaudoje pradėjo bendradarbiauti nuo 1884 metų. Bendradarbiavo "Aušroje", "Vilniaus žiniose", "Viltyje" ir kitoje lietuvių spaudoje. "Lietuvių Laikraštyje" vedė vaikų skyrių. "Vilniaus Žiniose" ir "Viltyje" — buvo dalininku.

Nepriklausomos Lietuvos spaudoje rašė "Švietimo Darbe", "Lietuvos Mokykloje", "Skautų Aide", "Gimtoje Kalboje", "Žiburėlyje" ir kitur. Juose yra išspausdinęs straipsnių pedagoginiais klausimais, pasirašydamas įvairiais slapyvardžiais kaip "Ašaka", "Ašakaitis", "Dėdė Pranas" ir kt.

Pranas Mašiotas vaikų literatūroje yra pirmaujantis rašytojas. Jo parašytų knygų yra išspausdinta apie šimtas. Į tą skaičių įeina originalūs kūrimai ir vertimai iš svetimų kalbų. Jo parašyta knyga "Ir aš mažas buvau" yra gavusi Lietuvos Raudonojo Kryžiaus literatūros premiją.

Be vaikų literatūros, Pranas Mašiotas yra parašęs visą eilę vadovėlių mokykloms, kurie buvo keletą kartų pakartotinai išleisti Lietuvos nepriklausomybės laiku.

Ne svetima jam buvo ir visuomeninė veikla. Dar Voroneže gyvendamas, jis buvo Lietuvių Mokytojų Sąjungos valdybos narių. Vilniuje 1919 metais — vienas iš steigėjų Lietuvių Mokytojų Sąjungos ir Laikinojo Vilniaus Lietuvių Komiteto. 1923 m. įėjo Vyriausią Lietuvos Komitetą tautiniam laivynui steigti.

Prisimindami šio didžiojo lietuvių Tautos pedagogo, rašytojo, visuomenininko šimtąją sukaktį nuo jo gimtadienio, kur mes, lietuviai, bebūtume išblaškyti po platųjį pasaulį, lenkiame galvas prieš jo kapą su didžia pagarba.

Apžvalga

AMERIKIEČIŲ SPAUDA APIE E. LAPINSKĄ

Dienraštis "Worcester Telegram" neseniai įdėjo platų aprašymą apie mūsų tautiečio Edvardo C. Lapinskio nuotykius pereitame pasauliniam kare. Mat, jis buvo radio operatorius kariniam J. V. laivyne, sargybiniam dalinyje, Pearl Harbor, kuomet tą bazę išbombardavo japonų lėktuvai gruodžio 7 dieną, 1941 metais.

Taigi, jis buvo liudininkas vienos didesnių katostrofų karinėje šios šalies istorijoje, bet tas netikėtas smūgis amerikiečių laivynui Parifiko vandenyse, po kelių metų kovos atnešė pilną laimėjimą.

Lapinskas, baigęs radisto apmokymą Newport, R. I., bei Seatle, buvo pasiųstas į Pearl Harbor 1941 m. lapkričio mėnesio 7 dieną. Tų pat metų gruodžio mėn. 7 dieną, lygiai mėnesiui praėjus nuo jo atvykimo į paskyrimo vietą, buvo siunčiama radiograma — "Tik ką prasidėjo pragaras. Vieta — Pearl Harbor. Laikas — sekmadienis gruodžio mėnesio 7 dieną, 1941 m., 8 val. ryto".

Prisimenant to žiauraus užpuolimo 22 metines, Lapinskas pareiškė Worcester Telegram korespondentui — "to netikėto užpuolimo metu, mes nebuvome pasirengę. Mes nebuvome apmokinti kaip vartoti ginklus".

NEMAŽAI MIESTŲ J. V. TAPO PAVADINTI KALĖDINIU VARDU

Kalėdų sąvoka ne vien išugdė padavimus, legendas, ne vien neša šviesią nuotaiką, bet įkvėpė mintį, pavadinti Amerikos miestus bei vietoves vardais, kurie primena Kalėdų šventes.

Miestelis Christmas, pavyzdžiui, yra Floridoj, bet panašiu pavadinimu miestas Christmas Cove (Kalėdų Pastogė) randasi Maine valstijoje.

Be pagarsėjusio Santa Claus, Indianoj, užtinkamas dar miestelis Sana Idaho valstijoj.

Miestai, kurie yra pavadinti prancuziškuž žodžiu Noel (t. y. Kalėdos) yra Virginia ir Missouri valstijose. Po visą Ameriką yra išmėtytos vietovės: Nativity, Goodwill, Peace ir Joy vardais.

Little town of Bethlehem randasi Connecticut, Indiana, Maryland, New Hampshire, Pennsylvania ir Kentucky valstijose.

Užtinkamos vietovės pavadintos Bethlehem, t. y. Betliejaus, aiškiu kalėdinės prasmės vardu.

Amerikiečiai, atrodo, kalėdines nuotaikas jau iš seno buvo linkę pratęsti bei plačiau išprasminti.

RUSAS POLITRUKAS ĮSPĖJA LIETUVIUS

Vilniuje sušauktame komunistinio jaunimo susirinkime dalyvavo ir atvykęs iš Maskvos politrukas A. Vezirovas, kuris įspėjo vietinį jaunimą atsikratyti "nacionalistinių liekanų" ir tuom pat sykiu paragino kovoti su "priešų vedama buržuazine ideologija".

O kas gi, politruko manymu, yra tie priešai? Žinoma, visi tie, kurie parodo bent kokio priešingumo sovietiniam komunizmui ir rusinimo politikai. A. Vezirovas, būdamas gerai painformuotas, surado jog ir tie, kurie priklauso komunistinio jaunimo organizacijai, perdaug esą pasyvus, permažai dalyvauja politinėje veikloje ir perdaug kelia į aikštę nacionalistines ypatybes.

Aišku, jam, kaip ir kitiems maskoliams, nepatinka kad tas jaunimas kalba lietuviškai ir savo tarpe dainuoja nuosavas dainas; jiems geriau patiktų, kad lietuviai kalbėtų tik rusiškai.

KALĖDOS

Tos Kalėdos tai ne bėdos,
Žalios eglės rėdos, rėdos.
Šviežias sniegas va baltuoja,
Žmonės eina ir važiuoja.

Ši diena mums nuotaikinga,
Tarsi būtų stebuklinga.
Saulė spindi, šviečia kelią,
Žaidž' vaikai va ant sniegelio.

Su šlajukais važinėja,
Aplink eglę čiūžinėja.
Kai tas vėjas užia, dūksta,
Kaminai visur tik rūksta.

Močia sukas aplink pečių,
Mat pakvietus ji dar svečią.
Karštas kugelis garuoja,
Va ir svečias įžygiuoja.

Ir visi tuoj sėd už stalo,
O tų vaišių ten be galo.
Ir kiaulienos ir žąsienos,
Tai tikrai mums linksmos dienos

Bet staigą širdis suskausta,
Juk tėvynė dar prispausta,
Turi veikti, kiek kas gali,
Reikia gelbėt mūsų šalį.

Perkūnas

Jumoras

Tiek Jau Nebuvo

Gydytojas teiraujasi ligonio pulso:

— Tamsta per daug išmetei čerkučių. — Skaito: 21, 22, 23...

Pacientas jį pertraukia.

— Pone daktare, tiek čerkučių tai jau tikrai neišgėriau.

PER MANO KOŠTUVĄ

Kalėdų Šventės Atneša ir Visokių Rūpesnių

Seniau sakydavo: "Kalėdos — ūkininkams bėdos". Taip būdavo del to, kad pabaigoje reikėdavo išmokėti algas samdiniams ir tartis su jais del tolesnio darbo.

Dabar gi prieš-kalėdinis laikotarpis yra tikras vargas lietuviškiems laikraštininkams, kurie turi sunkokai padirbėti ruošiant specialę laidą šventėms.

— oo —

"Tarybinė" Dovana

Du pažįstami susitinka Kauno kavinėje. Vienas jų yra partijos narys, o kitas nepartinis, dirbąs prekybos įstaigoje.

— Kas naujo? — paklausė komunistas.

— Taip, yra šis tas naujo. Gal tau įdomu bus patirti, jog iš Leningrado prisiuntė mums 150 tūkstančių porų batų.

Komunistas susijaudinęs:

— Matai, tai didelė parama "tarybinei" Lietuvai, kuri negali pati pasigaminti užtektinai avalynės. Sovietų Sąjunga parodė mums gerą širdį. Ji patiekė mums geriausius čeverykus.

Pareigūnas (ciniškai nusišypsodamas):

— Tiesą sakai tikrindamas, jog sovietiniai batai yra geriausi pasaulyje, bet tuos 150.-000 batų jie atsiuntė į Lietuvą, kad prikaltumem jiems naujus puspadžius.

— oo —

Aukštaičių Burtai

Gerokai prieš Kalėdas aukštaičių mergaitės nuskindavo vyšnių šakelę ir įstatydavo į bonką su vandeniu. Tą bonką pastatydavo į tamsią vietą ir į ją pažiūrėdavo tik po Kūčių vakarienės.

Jei šakelė pražydo, tai mergina susituoks, ir jeigu žiedai yra prie pat viršūnės, tai vestuvės bus greitai, metų pradžioje, o jei prie pat bonkos kaklo, tai tik metų gale.

Pereitais metais aš tą kaip tik išbandžiau, bet nieko iš to nieko gero nebuvo, nes vyšnių šakelė visai nepražydėjo.

— oo —

Apie Gerus Linkėjimus

Visi mes linkime vieni kitiems linksmų Kalėdų. Ir jeigu bent dalelė tų linkėjimų išsipildytų, tai mums užtektų linksmybės ir džiaugsmo ištisiems metams.

Taip ištikro ir turėtų būti. Juk linksmumas nieko nekainuoja, o smagumo suteikia visiems.

—oo—

Kalėdų šūkis: "Taika žemėje ir gera valia žmonių tarpe", kurią paskelbė aniolai Kristui užgimus, dar nepasiekė mūsų ir kaip koks satelitas, klajoja aukštybėse.

— oo —

Žmogus anksti išmokstą kalbėti, o patylėti — gana vėlai.

—oo—

Kūčios Senovės Laikais

Mokslininkai tikrina, jog Kūčios jau buvo rengiamos ir žiloje senovėje. Įvairios rūšies valgiai buvo sudedami ant stalo, kad mirusiųjų dvasios galėtų pasivaišinti bent prieš Kalėdas.

Dabar, kai žmonės nebetiki į tokias dvasias, tai Kūčių patiekalus jie patys suvalgo.

—oo—

Pirmutinis JAV-ių prezidentas, kuris važiavo geležinkeliu, buvo Andrew Jaskson. Jis nukeliavo iš Elicotts Mills, Md. į Baltimore, 1833 m. birželio 6 d.

Su meile, tai kaip su grybais, apie kurių bloguma tik tada gali patirti, kuomet jau pervėlu — pareiškė vienas Bridgeporto senbernis.

—oo—

Moters veido išraiška yra svarbesnė kaip drabužiai, kuriais ji dėvi.

PREZ. JOHNSON LEIS ŠVENTES SAVO ŪKY

Prez. Johnson ruošiasi Kalėdas praleisti savo dvare Texas valstijoj.

Prezidento Johnsono duktė Dynda, 19 m., šiuo tarpu mokosi Texas valstybiniame universitete, bet ateinantį mėnesį ji jau nebegrįš į tą universitetą, o apsigyvens Baltuosiuose Rūmuose ir lankys kurį nors universitetą sostinės ribose.

Palinkimo Išdavos

— Dar mokykloje geografija buvo mano mėgiamiausias dalykas.

— Aš dabar suprantu, kodėl tu jau atlikai net penkias povestuvines keliones.

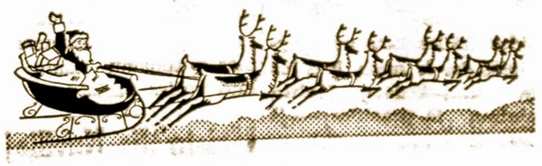

One of the splendid traditions that has grown around the holiday season is the custom of greeting old and new friends.

In that spirit comes a wish for

MERRY CHRISTMAS
TO ALL LITHUANIANS

Senator Morgan M. Finley
9-th Senatorial District

Crane Savings and Loan Association

B. B. PIETKIEWICZ, Pres.

47 and Rockwell Street. Tel. LAfayette 3-1083

Nemokamai vieta automobiliams

4½% ON INVESTMENT ACCOUNTS

Galioja nuo 1962 metu vasario 1 dienos.

Pinigai, įdėti prieš mėnesio 15 d. duoda dividendus už vis. mėnesį.

Dividendai mokami sausio ir liepos 31 d.

Prašome apsilankyti naują mūsų namą.

VALANDOS: Pirmad. ir ketvirt. 9:00 ryto — 8:00 vakaro; Antrad. ir penktadienį 9:00 ryto — 5:00 vakaro; Šeštadieniais 9:00 ryto — 12:00 dienos. Trečiadieniais uždaryta.

KALĖDŲ IR NAUJŲJŲ METŲ PROGA,

Sveikiname Amerikos Lietuvius ir Linkime Jiems Laimingos Ateities

CHARLES ZEKAS,
Sekretorius

BRIGHTON
SAVINGS & LOAN ASSOCIATION
4071 Archer Avenue
LAfayette 3-8248

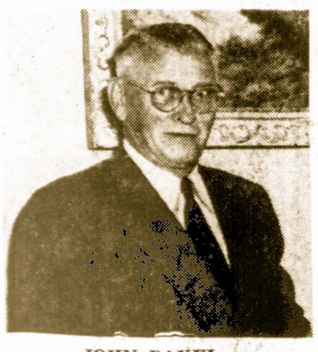

JOHN PAKEL
Prezidentas

CHICAGO
SAVINGS & LOAN ASSOCIATION
6245 So. Western Ave.
GRovehill 6-7575

V. P. PIERZYNSKI,
Prezidentas

Continental
SAVINGS & LOAN ASSOCIATION
1642 W. 47 Street
Chicago 9, Illinois
Telefonas YArds 7-0145

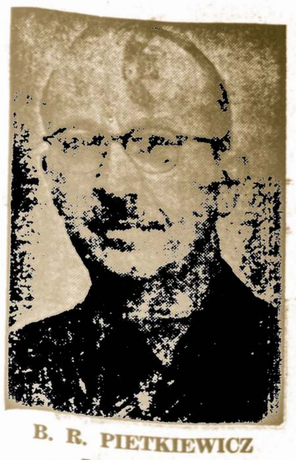

B. R. PIETKIEWICZ
Prezidentas

CRANE
SAVINGS & LOAN ASSOCIATION
2555 West 47th Street
LAfayette 3-1083

LIETUVIŲ APDRAUSTŲ TAUPYMO BENDROVIŲ LYGA IR JOSIOS NARIAI

Saugiausioji vieta santaupoms laikyti yra pavyzdingai vedama ir lietuvių vadovaujama taupymo ir skolinimo bendrovė. Kiekviena prie Apdraustų Lietuvių Taupymo Lygos priklausanti bendrovė yra Jungtinių Valstybių vyriausybės įstaigos apdrausta.

Lietuvių Taupymo bendrovės buvo įsteigtos pačiais sunkiausiais ekonominio gyvenimo laikais. Daugeliui jos padėjo įsigyti namus ir kitas nuosavybes. Kiekviena jų šiandien tapo svarbia Amerikos ekonominio gyvenimo dalimi. Kiekvienoje įstaigoje tarnautojai supranta ir kalba lietuviškai. Patariame mūsų tautiečiams ir toliau savo santaupas laikyti lietuvių įstaigose ir lietuvių vedamose įstaigose. Jose laikomos santaupos neša didelius dividendus.

LIETUVIŲ APDRAUSTŲ TAUPYMO BENDROVIŲ LYGOS VALDYBA

ALBERTAS J. AUKERS, Prezidentas
ALFONSAS WELLS, pirmas Vice-Prezidentas
PAULIUS RIDIKAS, antras Vice-Prezidentas
JUOZAS F. GRIBAUSKAS, Iždininkas
JUOZAS P. VARKALA, Sekretorius
EUGENIJUS PIETKIEWICZ, Teisių Patarėjas
ADOLFAS BALIŪNAS, Spaudos Referentas

JUOZAS P. VARKALA
Lygos Sekretorius

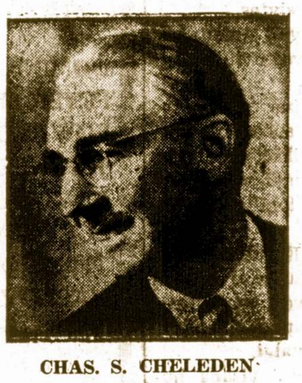

CHAS. S. CHELEDEN
President

LIBERTY FEDERAL
SAVINGS & LOAN ASSOCIATION
204 North Broad Street
Philadelphia, Pa.

E. G. HOLZWEG
Prezidentas

Home Federal
SAVINGS & LOAN ASSOCIATION
115 East Main Street
Collinsville, Illinois

ALBERT J. AUKERS
Prezidentas

DISTRICT
SAVINGS & LOAN ASSOCIATION
3430 So. Halsted Street
Tel. CLiffside 4-0104

AUGUST SALDUKAS
Prezidentas

MIDLAND
SAVINGS & LOAN ASSOCIATION
4040 Archer Ave.
LAfayette 3-6719

JOSEPH F. GRIBAUSKAS
Sekretorius

St. Anthony
SAVINGS & LOAN ASSOCIATION
1447 So. 49th Court
Cicero 50, Illinois
TOwnhall 3-8131

OLGA RYPKUS
Sekretorė

UNIVERSAL
SAVINGS & LOAN ASSOCIATION
1800 So. Halsted Street
HAymarket 1-2028

PASAKAITĖ

Iš senesnių laikų yra užsilikusi tokia pasakaitė.

Susitiko dvi ugnelės ir pradėjo tarpusavyje kalbėti. Viena jų paklausia:

— Pasakyk, mieloji, kaip tau sekasi?

— Žinai, negerai, mano šeimininkė manęs neprižiūri, kačerga daužo, o kartais išmeta ant sniego, kad sušalčiau ir užtrokščiau.

— Tai kodėl tu jai neatkeršinti? — paklausė pirmoji,

— O kaip gi aš tą galėčiau padaryti?

— Labai paprastai — prasvilink jos kailinius ar sermėgą.

Ugnelė taip ir padarė. Kai šeimininkė pastebėjo pradengtus drabužius, tai suprato kieno čia darbas ir nuo to laiko gražiuoju apsieidavo su ja.

Nesunku atspėti, jog ši pasakaitė yra atsiradusi tais laikais, kuomet žmonės gerbė ugnį, kaipo geradėją ir net "šventą".

Skirtingi Įvairiuose Kraštuose Kalėdų Švenčių Papročiai

Kalėdiniai papročiai įvairiose šalyse yra labai skirtingi ir būdingi tų kraštų tradicijai.

Daugelyje Vokietijos vietovių gyventojai Kalėdoms prie namų padeda duonos bakanėlį ir smulkių pinigų. Anksčiau vokiečiai Kalėdų metu kits kitą apdalindavo "laimės pinigais", tuo būdu pareikšdami ateičiai linkėjimus.

Italijoje yra vietų, kur kalėdinės dovanos yra dalinamos ne šių švenčių dienomis, bet per Tris Karalius, t. y., sausio 6 dieną.

Vaikams dovanas atneša debesimis skrendas gerasis Senelis, kuris į namus patenka pro kaminą. Italai mėgsta vienas kitą apdalinti linkėjimais ir užmerkti ir atidaryti savo akis dovanomis.

Belgijoje yra įprotis, per Kalėdas apšviesti miestus. Anksčiau tam buvo naudojamos alyvos ir žibalinės lemputės, bet vėliau įsigalėjo elektra.

Antverpene per Kalėdas būna ypatingai apšviestos, ne vien gatvės, bet ir žymesnieji pastatai, paminklai, aikštės.

Belgijos sostinėje — Briuselyje yra apšviečiamos kanalų krantinės, o be to, išstatoma bent 300,000 žibintų, krosnelių bei kitokių šviesos šaltinių.

Austrijos sostinėj Vienoj ir kituose austrų miestuose vyrauja senas paprotys išstatinėti languose žvakutes, lemputes, elektros apšviestas girlandas. Kai kur viena žvakutė išstatoma lange dar prieš keturias savaites iki Kalėdų, t. y., dar Advento metu ir kiekvieną savaitę uždegama nauja žvakutė.

Aikštėse Kalėdoms patalpinamos didelės eglės, gražiai papuoštos ir gausiai apšviestos.

Riešutai Turi Nemažai Gerų Privalumų

Riešutai jau iš seno sudaro žmogaus maistą ir mėgiamą gardumyną. Buvo manoma, kad riešutai apsaugo nuo nuodų ir atneša pagalbą, kai organizmas tampa užnuodytas.

Riešutais buvo apdalinami jaunavedžiai ir vestuvių, pokylių dalyviai.

Romėnai riešutus valgydavo prieš pietus, kas sužadinus apetitą. Pirmųjų krikščionių laidojimų vietose neretai surandami ir riešutai, kaip tobulybės simbolis.

Imperatoriaus Karolis Didžiojo žmona Hildegarda iš riešutų kevalų gamindavo svaiginantį gėrimą, kurį Karolis gerdavo prieš kiekvieną valgį.

Lietuvoje riešutai visada buvo labai vertinami ir juos dalindavo kiekvienoje puotoje.

Pietiečiai žino, kad prisivalgius riešutų, drąsiai galima gerti vyną ir neapsisvaiginti.

Todėl, geriant vyną, svečiams yra siūlomas sūris ir riešutai. Nuo tų patiekalų, kad ir apsvaigus, ant rytojaus galima apsisaugoti nuo nemalonaus pagiriavimo jausmo.

Nedaug Darbo

Jaunas artistas giriasi namiškiams, jog jis gavo svarbią rolę.

— O ką gi vaidinsi? — klausia motina.

— Vyrą, kuris jau yra vedęs desėtką metų.

— Jeigu taip, tai nedaug teks kalbėti scenoje — pastebi tėvas.

Namų barniai ir kregždę iš lizdo išvaro.

Nuo žmonių kalbų ir po puodu nepasislėpsi.

Visi Turi Atkentėti

Keistas moralės apsaugojimo įstatymas užrinkamas vienoje Indokinijos tautelėje.

Jei žmona pirma kartą papildo neištikimybę, tai baudžiamas būna jos mylimasis. Būdama neištikima antrą kartą, jinai pati bausmę pakelia.

Bet trečią kartą prasižengusios moters kaltė tenka jos teisėtam vyrui, nes jis, girdi, nesugebėjo žmonos "suvaldyti".

Sakalas norėdamas pagrobti auką, skrieja žemyn net 180 mylių greičiu. Aštriaisiais nagais jis tuo būdu gali nužudyti daug sykių už save didesnį paukštį.

LINKSMŲ KALĖDŲ ŠVENČIŲ!

Linkiu Visiems Savo Draugams, Sandaros Skaitytojams

Ir Visiems Amerikos Lietuviams

John T. Zuris

LINKSMŲ KALĖDŲ

Linksmos, geros nuotaikos Kalėdų Šventėse ir dar geresnės laimės, sėkmės Naujuose 1964 Metuose visiems mūsų nariams, parengimų lankytojams, meškeriojimo — medžiojimo sporto mėgėjams ir visiems geros valios lietuviams!

A Merry Christmas

Chicagos Lietuvių Meškeriotojų - Medžiotojų Klubo Valdyba

Linksmiausių Kalėdų Visiem!

ROOSEVELT FURNITURE COMPANY

Nellie Bertulis ir Felix Raudonis

SAVININKAI

2310 West Roosevelt Road

Linkime Linksmų Kalėdų Švenčių

STANDARD Federal Savings and Loan Association of Chicago

VALDYBA:

JUSTIN MACKIEWICH - - - - - - - - Pirmininkas
JUSTIN MACKIEWICH Jr. - - - - - - Prezidentas
HELEN KUČINSKAS - - - - - - - - - - Sekretorė - Iždininkė
DAN KURAITIS - - - - - - - - - - - Direktorius
LEO GINIOTIS - - - - - - - - - - - Direktorius
JOSEPH PADŽIŪNAS - - - - - - - - - Direktorius
PETER MASSIE - - - - - - - - - - - Direktorius

ADVOKATAI:

WILLIAM ZIPPERMAN BERNARD KASH PETRAS GAUDAS

PASKOLŲ SKYRIUS

DOMINIC CHIAPETTA - Vedėjas ir Vice-Prezidentas
PETER SLOGER - Vice-Prezidentas
EDWARD KRYSTON - Vice - Prezidentas
JOHN LEWE - Apkainuotojas ir Vice-Prez. Pavad.
STASYS BARAS-Apkainuotojas ir Vice-Prez. Pavad.
LUCY RAILA - Sekretoriaus Pavaduotoja
THEODORE BALLA - Sekretoriaus Pavaduotojas
VACLOVAS DŽENKAUSKAS - Paskolų Valdininkas

APDRAUDOS SKYRIUS:

BERNARD STONE - Vedėjas
ANN SIRATOWICH - Vedėjo Pavaduotoja

KONTROLĖS IR ATSKAITOMYBĖS SKYRIAI:

ANTANAS KAŠUBA - Kontrolierius ir Vice-Prezidento Pavaduotojas
EDWARD BOGUS - Bendrieji Reikalai, Vice-Prezidento Pavaduotojas
ANGELINE KOLADITZ - Bendrosios Atskaitomybės Prižiūrėtojas
PAUL SIMPSON - Automatinės Atskaitomybės Prižiūrėtojas
DAVID MACKIEWICH - Automatinės Atskaitomybės Valdininkas
STELLA STANKUS - Vyr. Kasininkė
LOUIS WAITKUS - Vyr. Kasininko Pavaduotojas

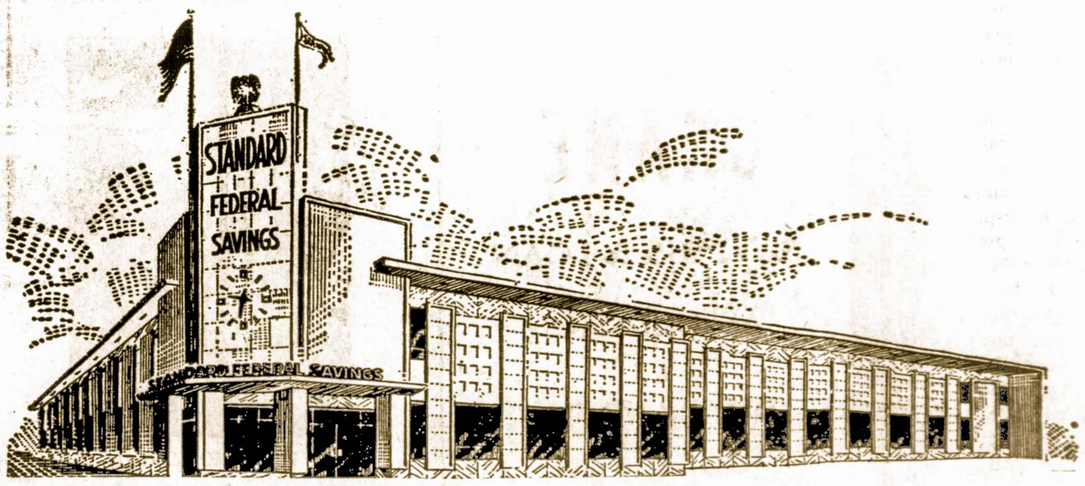

4192 ARCHER AVENUE TEL. VIRGINIA 7-1141

P. Jaras, Veteranas Veikėjas Primena Apie Anuos Laikus

Atvykęs 1901 Metais Į Baltimore, Pradėjo Domėtis Lietuviška Spauda ir Veikla

Vienas mūsų veteranų veikėjų — Petras P. Jaras šiomis dienomis paminėjo savo 84-tą gimtadienį. Jis gyvena Baltimorėje ir iš ten prisiuntė savo trumpą biografiją, iš kurios galima daug ko patirti apie sunkią lietuviškos veiklos pradžią mūsų išeivijoje ir apie ankstyvesnių mūsų tautiečių ryžtingumą šio to pramokti, šį tą atlikti bendrai lietuvių ir savo tėvų krašto gerovei.

Petras P. Jaras savo gyvenimą atpasakoja sekančiai:

Gimiau 1879 m. gruodžio 14. Birjačių kaime, Radviliškio parap., Šiaulių aps., iš tėvų Domininko Jaro ir Onos Pronskevičiūtės (kuri parėjo iš Pupių sodžiaus, Šeduvos parap.).

Į Ameriką atvažiavau 1901 m. balandžio mėn., tiesiai į Baltimore pas Juozą Steponauską. 1907 m. gegužės mėn. išvykau į Philadelphiją. Pa. 1908 m. spalių mėn. vėl grįžau į Baltimorę, kur tebegyvenu iki šiai dienai.

Gyvendamas Philadelphijoj susipažinau su a. a. Tamašiu, Astramsku, nuo kurio gavau skaudų pabarimą už tai, kad nemoku rašyti. Nuo jo paties nusipirkau už 10 centų knygelę, regis "Vaikų draugas", pradėjau mokintis rašyti.

Pirmas laikraštis kuri pradėjau skaityti buvo: Darbininkų Viltis. Skaičiau ir Saulę, net iki 1911 metų.

1910 m. gruodžio mėn. parašiau pirmą korespondenciją į Saulę. Tais pačiais metais susipažinau ir su Vienybe Lietuvninkų. Tilpus mano pirmai korespondencijai Saulėje, pajutau savyje kokį tai džiaugsmą, kad mano tokia gramozdiška, raidė prie raidės netikusiai sudėliota korespondencija rado sau vietos laikraštyje.

Apimtas to taip nepaprasto džiaugsmo ir paėmęs drąsą parašiau ir antrą korespondenciją, kurią pasiunčiau jau ne į Saulę, bet į Vienybę Lietuvninkų, su kuria dar tik neseniai buvau susipažinęs. Na ir kokis buvo mano nusistebėjimas ir džiaugsmas, kaip aš už poros dienų gavau laišką nuo redaktoriaus J. O. Širvydo, kuris rašė: — Jūsų korespondenciją gavome, tilps kitam numery, rašinėkite mum tankiau ir būki mūs nuolatinis korespondentas Baltimorėj."

Nuo to laiko aš ir pradėjau retkarčiais rašinėti. O nuo 1914 metų patapau nuolatiniu korespondentu ir rašinėjau į Vienybę Lietuvninkų, vėliau į Vienybę, Ateitį, vėliau Sandarą, Dirvą, Amerikos Lietuvį, retkarčiais į Lietuvą ir Tėvynę.

Mano mylimiausi redaktoriai buvo amžinos atminties J. O. Širvydas su kuriuo nepertraukiau ryšius iki jo mirties. Jis buvo man kaipo tikras tėvas ir mokytojas ir jo įkvėpta tautinė idėja, pasiliko manyje iki šiol.

Kitas redaktorius — Pijus Norkus irgi kalbino mane laiškais ir vis ragino rašyti kuo tankiausiai į Vienybę. Julius Baniulis, kaip tada sugražindavo jau ištaisytą korespondenciją, kad aš galėčiau geriau suprasti kaip raides rašyti.

Veikime daugiausiai dalyvauju: Baltimorės Lietuvių Draugijų Taryboj, kur esu buvęs kelis metus prezidentu ir užrašų raštininku, S. L. A. 64 kuopoj, A. L. T. Sandaroj. D. L. K. Kęstučio Pašalpinėj draugijoj, kuriai jau 8-ri metai kaip esu be pertraukos pirmininku ir A. C. W. of A. Unijai 218-tam lietuvių skyriuje ir Lietuvių Salės bendrovėje.

Vienus metus buvau A. L. T. Sandaros valdyboje vice-pirmininku. Dalyvavau kaipo delegatas dvejuose Sandaros seimuose ir dvejuose S. L. A.: 1930 m. Chicagoj ir 1932 m. — Pittsburghe.

Kas Tą Pradėjo

Mažas Vytukas atbėga į namus verkdamas. Jo paakis pajuodavęs.

— Kuris iš judviejų pradėjote muštis? — Klausia motina.

— Viskas prasidėjo kai Jonukas kirto man atgal, o po to aš jau negalėjau nusileisti.

Anglai Daugiau Geria Degtinės, nei Aalaus

Londonas. — Anglai išgėrė daugiau kietųjų gėrimų pereitais metais, negu, kada bėgyje keturiasdešimt metų, paskelbė valdžia.

Viso suvartojo 16,3 galionų, tai yra, keturios bonkos kiekvienam suaugusiam anglui.

Anglai labiausia mėgsta skotišks whiskey. Jos išgerta 49 nuošimšiai visų kietųjų gėrimų.

Metiniai valdžios duomenys apie įvairios rūšies gėrimus, rodo, kad šiais metais anglai išgėrė šiek tiek mažiau alaus.

Tačiau vyno suvartojimas pasiekė rekordinį lygį. Valdžia surinko mokesčiais už gėrimus rūkymą ir važinėjimą, viso 7,4 bilijonus dolerių.

Tinkamas Valgis ir Rašytojo Juokelis

Atlikti tyrinėjimai parodė, jog protiniai dirbąs asmuo reikalauja daugiau vidinės šilumos ir vitaminų, bet mažiau kalorijų už tą kuris atlieka fizinį darbą.

Protiniai dirbantis privalo maitintis pirmoje eilėje sūriu, kiaušiniais, žuvim, mėsa, o mažiau vartoti bulvių, duonos, ryžių, sviesto.

Ryšiumi su tuom verta priminti atsakymą, kurį suteikė Mark Twain vienam skaitytojui, kai tas paklausė kiek reikia suvalgyti žuvies ir mėsos, kad tinkamai atlikus protinį darbą. Atsakymas skambėjo taip:

"Sprendžiant iš jūsų laiško, būtų galima pasakyti, jog turėtų užtekti vidutinio dydžio bangžuvio".

Amžina Ramybė

— Perskaičiau laikraštyje — pasakoja žmona savo vyrui — jog naujose kapinėse galima nebrangiai nusipirkti šeimos lotus. Būtų gerai, kad ir mes įsigytumėm po vieną lotą, šalia viens kito.

Vyras: — Truputį toliau vienas kito, kad aš bent po mirties turėčiau ramumo.

Netiko Pranešimai

Mobile, Ala. — Perkūnas tris kartus trenkė per vieną dieną į vietinį metereologijos biurą.

LINKIME LINKSMŲ KALĖDŲ

Visus mūsų rėmėjus, parengimų lankytojus ir visus geros valios lietuvius telydi skaidrus džiaugsmas ir pakili nuotaika Kalėdų šventėse bei geresnė laimė, sėkmė Naujuose 1964 Metuose!

Šakių Apskrities Klubo Valdyba ir Nariai

CHICAGO, ILLINOIS

LINKSMŲ KALĖDŲ ŠVENČIŲ!

Linkiu Visiems SLA Nariams, Sandaros Skaitytojams ir Visiems Amerikos Lietuviams.

Tegul šios Kalėdų šventės mus dar labiau paskatina svarbiesiems darbams mūsų draugijose ir organizacijose.

Euphrosine Mikuzis

SLA. IŽDO GLOBĖJA

Geriausių Linkėjimų Kalėdų Šventėms

Visiems Mūsų Draugams, Kostiumieriams Ir Visiems Chicagos Lietuviams

BRUNO KLEMKA

Namų Statytojas – Kontraktorius

3931 West 62nd Street

CHICAGO, ILLINOIS

Linksmų Kalėdų Šventių!

Linkime Savo Geriems Draugams ir Visiems Lietuviams

PETRAS ir JONAS VAISVILAI

Savininkai

Midwest Armature Service Co.

822 WEST 35th STREET

Chicago, Illinois

Linksmų Kalėdų ir Laimingų Naujų Metų Linkime Visiems Chicagos Lietuviams

Healthy Food Restaurant

Julė Bičiūnienė,

Savininke

3236 So. Halsted Street Chicago, Illinois

Linksmų Kalėdų Švenčių

Linkiu Visiems Savo Draugams, Sandaros Skaitytojams Ir Visiems Amerikos Lietuviams

Vincas Katkevičius

Geriausių Linkėjimų Kalėdų Šventėms

Sveikiname Visus Savo Draugus, Kostumerius ir Visus Geros Valios Lietuvius ir Linkime Linksmų ir Laimingų Naujų Metų.

Tony and Julia's Tavern

ANTANAS ir JULIA VERBICKAI, Sav.

3204 South Halsted Street

Linksmiausių Kalėdų Švenčių Linkime Visiems Mūsų Geriems Tautiečiams

ALGERD BRAZIS

Savininkas

Al's Hiltop Lounge

8514 Roberts Road

Oaklawn, Illinois

Geriausių Linkėjimų Kalėdų Šventėms

Mr. & Mrs. W. B. Sebastian

Mūsų Antra Meilė

JUSTICE ELECTRIC

6625 Archer Avenue — Chicago, Ill.

Tel.: 586-1306

LINKIME LINKSMŲ KALĖDŲ

Linksmų Kalėdų Švenčių ir Laimingų Naujų Metų Linkime Sandariečiams ir Visiems Lietuviams

ALT. Sandaros 24-tos Kuopos Valdyba

J. LAURINAITIS, Prezidentas
POVILAS VIŠČINIS Fin. Raštininkas
JUSTIN MICKEVICZ, Iždininkas
T. MILIAUSKAS, Nut. Raštininkas
Direktoriai: B. Bartkevich, J. Waraška A. Pašakarnis

BROCKTON, MASS.

Worcester, Mass. Lietuvių Gyvenimo Margumynai

Ši Draugija Nutarė Parduoti Nuosavą Vytauto Parką

Seniems žmonėms Gelbėti draugijos ir Vytauto parko susirinkimas įvyko gruodžio 12 d. Išrinkta 1964 metams valdyba: pirm. Vincas Mitrikas, vicepirm. Ignas Pigaga, sekr. J. Krasinskas, fin. sekr. Petras Kraunelis, iždininkė Ona Joslin-Gataveckaitė, iždo globėjai — Adelė Novosiacky-Dambrauskaitė ir K. Zurlis, maršalas P. Barnatavičius.

Bt to, direktoriai, visos moterys: O. Rakauskienė, Ona Šilinskienė, Brigyta Žekaitienė, R. Vieraitienė ir R. Jušinskienė.

Ši draugija išlaiko gražų Vytauto parką su erdve svetaine. Turi gyvenamą namą, atskirą virtuvę ir apie tris akrus žemės prie pat vandens.

Kadangi Worcesteryje randasi keli parkai su leidimu gėrimams parduoti, o Vytauto parkas to neturi, tai ir sunku verstis. Susirinkime nutarta progai pasitaikius šį parką parduoti.

Tai tokios naujienos iš šios draugijos veiklos.

Gruodžio 12 d. mirė sandarietis Antanas Žiugžda ir Leonarda Trakimavičiūtė-Kaminskienė.

Lietuvių Piliečių klubo valdybos rinkimuose 1964 metams balsavo apie 400 narių. Daugiausiai balsų gavo Charles Tagmenas, kepyklos savininkas.

Lietuvių Darbininkų Klubas, tai yra komunistų, 29 Endrootts St., valdžios uždarytas 10-iai dienų už pardavinėjimą nepilnamečiams svaiginamų gėrimų.

Gana sekmingai verčiasi naujakuriai verslininkai biznieriai, kaip: mėsos ir groserio savininkas Juozas Matulevičius, duonkepiai — Stasys ir Antanas Marcinkevičiai ir fotografas Edvardas eMilus.

Be to, skalbyklos savininkas K. Jakimaitis ir kt.

J. Krasinskas

Geriausias Vyras

— Žinai tamsta, koks pasaulyje yra geriausias vyras?

— Nežinau. Gal galėtum paaiškinti?

— O taip. Nagi ištekėjusios našlės pirmasis vyras.

Delaware valstija buvo pirmutinė užtvirtinusi JAV konstituciją.

Dabartinės Kalėdinės Giesmės Amerikoje Yra Senų Laikų Palikimas

Taip vadinamos "Christmas Carols" — Kalėdų giesmės, kurias girdime dabartinių švenčių metu, yra produktas daugelio šimtmečių.

Kai kurios jų atsirado dar prieš Kristaus laikus ir buvo giedamos anglų — saksų savo dievų Thorir Odin garbei.

Žodis "carol' yra kilęs iš lotynų "cantore" — giedoti ir "rola" — džiaugsmo išreiškimas. Tos giesmės buvo linksmaus turinio ir daugelis jų tarnavo kaipo akomponimentas šokiams arba žaidimams.

Šiaurinėse Europos dalyse jas dainavo susibūrus aplink degantį laužą arba naminėse celebracijose.

Krikščionybei įsivyravus, giesmių turinys buvo pakeistas, bet nuotaika ir linksmybės pasiliko tos pačios.

Tarpe religinių giesmių Amerikoje populiari yra "O Little Town of Bethlehem", kuriai žodžius parašė Philips Brooks, 1868 metais, o muziką sukomponavo Lewis Redner.

Antroji, nuolat girdima Kalėdų metu giesmė, tai "Tylioji naktis", parašyta vokiečio bevariečio Franz Gruber, 1818 metais.

Daug praskamba ir kitokių melodijų šiame iškilmingame laikotarpyje ir visos jos prisideda prie palaikymo Kalėdų garbės.

Vaikų darbais tėvo galva žilsta.

Viltis Padeda Pakelti Visokiausius Sunkumus

Filosofas Harry Overstreet yra pasakęs, jog žmogus praradęs viltį, jau nebeturi nieko, kas leistų tikėtis sekmės ar norų išsipildymo.

Prievartą atskirti nuo savojo krašto ar laikinai savos pastogės netekę, gyvena viltimi, jog — greičiau ar vėliau — jų šalis vėl bus laisva, kad jie vėl susitiks su artimaisiais ir t. p.

Nuteisti visam amžiui kalėjimo bausme, dar tikisi, jog bausmė jiems galės būti sumažinta.

Vilties stirinančio ir gaivinančio veikimo pavyzdžių yra tūkstančiai.

Turėdamas viltį, žmogus niekad nepalūžta, visad atsilaiko.

Tikėti, mylėti ir viltimi gyventi yra didelė prasmė ir paspirtis.

Viltį praradęs, nustoja jėgos siekti ir gyventi, nes nieko ateity jau nebemato, kas jį iškeltų ar jėgos suteiktų.

Per Šerengą

RAŠO PUSTAPĖDIS

Vyrai, kartais su ironija, pastebi jog norint moterims įtikti, reikia jas girti. Tikrenybėje gi yra visai kitaip. Pagyrimus daugiau mėgsta vyrai, o ne moterys.

o-O-o

Tai jau sakysiu — juokis ir voliokis! Komunistai marksistus jau vadina "rasistais". Tokiu vardu jie pavadino ir prez. Kennedy žudiką Oswaldą, kuris pasisakė, jog yra grynas marksistas.

o-O-o

Daug kur skelbiama, jog taboką reikia uždrausti auginti ir pardavinėti, nes ji kenkia žmonių sveikatai.

Panašiai reiktų panaikinti rugius, kornus ir bulves, nes iš jų gaminama degtinė, kuri blogiau veikia į mus, negu tabokas.

Bet jeigu taboka jau būtų tiek pragaištinga, tai paskaitliuokime kiek Churchill yra surūkęs cigarų. O visgi jis jau sulaukė 89 metų amžiaus.

o-O-o

Kalėdose švenčiamas Kristaus užgimimas, bet tos šventės dabar yra paverstos į biznio sezoną. Didžiulės krautuvės iš to padaro sau milionus dolerių pelno.

o-O-o

Kremliaus diktatoriai pasakoja savo baudžiauninkams: "Turite pavargti, kol palaidosim kapitalizmą."

Tačiau, kaip matyti, tai komunizmas išlengvo pats savo palaidoja.

o-O-o

Kuomet turistai nuvyksta į svetimas šalis, tai jie ima skųstis del įvairių nepatogumų ar tai viešbučiuose, ar valgyklose.

Well, kas nors skirtingo turi būti. Kiekviena šalis gyvena pagal savo išteklių ir papročių, prie kurių reikia prisitaikinti. Jei viskas ten būtų, taip kaip pas mus, tai kam dar važiuoti į kitus kraštus?

o-O-o

Visą laiką Dėdė Samas žiūri į komunistus per savo išskiestus pirštus. O tuom tarpu jau būtų laikas sugniaužti kumščią, nes kitaip komunistai gali pagrobti valdžią ne tik Venezueloje, bet ir kitose Centro ir Pietų Amerikos šalyse.

o-O-o

Chruščiovas, kaip matyti, nori padaryti "deitą" su prez. Johnsonu. Tačiau pastarasis gerai žino, jog susitikimai su tokiu tipu kaip Chruščiovas, jokios naudos ir smagumo nesuteikia.

Vykęs Atsakymas

Mokytojas: — Kodėl gandras turi ilgas kojas?

Mokinys: — Kad nešant kūdikius nereiktų jų vilkti žeme.

Bepigu su duona, kad tiktai rugių yra.

LINKSMIAUSIŲ KALĖDŲ!

Linkiu Visiems Savo Draugams, Sandaros Skaitytojams

Ir Visiems Amerikos Lietuviams

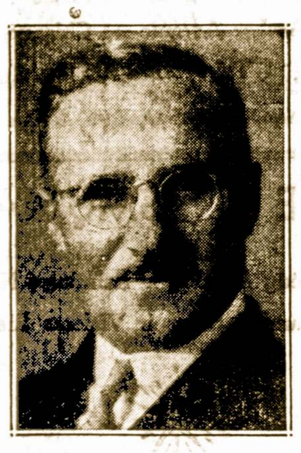

Advokatas Charles P. Kal

CHICAGO, ILLINOIS

LINKSMŲ KALĖDŲ ŠVENČIŲ!

Linkiu

Visiems Lietuviams

Frank Bastis

SAVININKAS

LAKSIDE COUNTRY CLUB

PEWAUKEE, WISCONSIN

LINKIME LINKSMŲ KALĖDŲ

Ir Laimingų Naujų Metų Visiems Chicagos, Floridos bei Visos Amerikos Lietuviams

Floridos bei Visos Amerikos Lietuviams

JUOZAS A. KRUKAS

LINKSMŲ KALĖDŲ ŠVENČIŲ!

Ir Laimingų Naujų Metų Visiems Chicagos, Ir Visiems Amerikos Lietuviams

GEORGE A. SUKYS

MORTGAGE LOANS — REAL ESTATE — INSURANCE

3252 South Halsted Street

LINKSMIAUSIŲ KALĖDŲ VISIEMS

Midland Savings and Loan Association

AUGUSTAS SALDUKAS - Prezidentas

4040 Archer Avenue Chicago, Illinois

Linksmiausių Kalėdų Švenčių!

Linkime Visiems Savo Draugams, Klientams ir Visiems Chicagos Lietuviams

LIETUVIŲ PREKYBOS NAMAI

Furniture Center, Inc.

TURI DVI KRAUTUVES CHICAGOJE:

Bridgeporte, 3207 So. Halsted Street

Vedėjas E. RUDAITIS

VIctory 2-4226

Marquette Parke, 6211 So. Western Avenue

Vedėjas J. LIEPONIS

PRospect 8-5875

LINKSMŲ KALĖDŲ

Ir Laimingų Naujų Metų Visiems Chicagos, Floridos bei Visos Amerikos Lietuviams

LINKI

FLORIDOS WEST COAST LITHUANIAN AMERICAN CITIZENS CLUB

Prisiminimai Apie 1944 Metų Kalėdas

Prisimenu, gal dar ir visi prisimena, kaip mes šventėme, pirmąsias benamių Kalėdas.

Jos buvo labai kuklios, bet iškilmingos, nes visi, kas ką turėjome dar iš Lietuvos atsivežę, nešėme ant bendro kalėdinio stalo, kad jis būtų šventiškas.

Nors padangėje skraidė įvairūs plieniniai paukščiai, miestuose ir kaimuose sproginėjo visų kalibrų bombos, mes benamiai, mažais būreliais rinkomės prie pirmojo benamių, kalėdinio stalo.

Koks buvo džiaugsmas, kuomet prie stalo pamatėme ir tuos veidus, kuriuos jau skaitėme dingusiais iš gyvųjų tarpo. O mes patys atrodėme kaip tie karžygiai, kurie dėl Lietuvos laisvės aukojo viską, įskaitant ir gyvybę.

Mūsų akyse spindėjo ašaros dėl Tėvynę ištikusios nelaimės, lūpos tarė patrijotiškus žodžius, kurie neklausė kokios sukos bus reikalinga, ką tik Tėvynė Lietuva būtų laisva.

Lietuvis lietuviui buvo tikras brolis, visų akyse ir širdyse degė patriotiškumas ir ryžtas, kad kuo skubiau, jei bus galima, grįžti ir padėti Lietuvai prisikelti iš karo griuvėsių.

Praėjo 19 metų ir dauguma būvusių tremtinių jau yra įsikūrę šioje šalyje. Kalėdos mums bus prabangiška ir linksmi šventė. Bet tokio jautrumo ir artimumo vieni kitiems, mes dabar nebūsime linkę išreiksti.

Vl. Šapėnas

Laikrodėlis Žirniuose

Forth Worth, Texas. — Šeimininkė atidarė skardinę dėžutę su žirniais ir rado joje vyriską laikrodėlį. Užsukus jį, laikrodis pradėjo eiti.

Daugiau Karvių, Negu Žmonių

Statistika parodo, jog Vernon valstijoje yra 431,000 karvių, o žmonių ten gyvena 390,000.

Rusai pirmą kartą palaipsniui pavergė Lietuvą 1772-1795 metais.

VASAROS METU

Kur žydi gėlelių įvairūs žiedai,
Linguoja nuo vėjo švelnaus, —
Aš mėgstu ten būti, man tinka labai
Margumai darželio gražaus.

Malonūs vaizdeliai žaliosios lankos,
Kur pilna puošniausių žiedų,
Kur bitės lakioja virš pievos plačios,
Kur pučia vėjelis rytų.

Man tinka tos bangos ir ežers platus,
Kai laivą linguoja ramiai,
Kur tyras ir melsvas vanduo jo gilus
Spindėdamas blizga gražiai.

Dangus man patinka, kad giedras, skaidrus,
Saulutė kai žiba meiliai,
Ir mėnuo kai šviečia pro medžio lapus,
Ir žvaigždės kai mirga linksmai.

Ramina mane ir svajonė saldi,
Kuri nesudrumsčia širdies,
Svajonė ta plaukia lyg upė gili
Nušviečiant laikus ateities.

Jovaras

Mano organizacijų nariai būkite aktyvūs savo pareigose, lankykite susirinkimus su gerais sumanymais. Kerštas, neapykanta šalin iš mūsų tarpo, o tėvydi vienybė, galybė.

— K. P. Deveikis

Ir Medžiai "Persivalgo"

Gamtininkai tikrina, jog ir medžiai mėgsta persivalgyti, taip, kaip ir žmonės.

Pasekoje to, sutrūksta medžių žievė, negalėdama atlaikyti ekstra sulčių.

Baidėsi ožka girion bėgioti, bet vilkas ir iš daržo nutvėrė.

Šiemet Mažiau Citrinių Vaisių, nei 1962 m.

Washington, D. C. — Agrikultūros departamentas apskaičiavo, kad šių metų citrinių derlius duos 148,170,000 dėžių vaisių.

Pereitais metais gauta 152,-170,000 dėžių vaisių. Vidutiniškas 1957-61 metų derlius buvo 182,967,000 vaisių.

Pereitais metais gauta 152,-170,000 dėžių vaisių. Vidutiniškas 1957-61 metų derlius buvo 182,967,000 dėžių.

Departamentas pranašauja, kad apelsinų derlius duos 99,-470,000 dėžių vaisių šiais metais, palyginus su 104,995,000. Vidutiniškas 5 metų derlius yra 123,995,000 dėžės.

Negali Atspėti

Kuodaitis skaito laikraštį ir randa jame savo nekrologą. Gilias sujaudintas jis paskambina telefonu savo draugui:

— Ar pastebėjai pranešimą apie mano mirtį?

— Taip, o iš kur tu telefonuoji?

Už gero vyro — kaip už mūro, už prasto — kaip už kelmo.

Moteris Per Klaidą Paskelbta Mirusia

Londonas. — Elsie Waring, 35 metų londonietė, buvo rasta karste po to, kai ligoninės daktarai pasirašė certifikatą, kad ji mirusi.

Kad moteris buvo gyva, pastebėjo laidotuvių direktorius. Tačiau po 30 valandų ta moteris mirė nuo nusinuodijomo migdančiais vaistais.

IŠ CICERO, ILL.

P-lės Putriūtės Kalėdinės Kortelės Buvo Greitai Išperkamos

Gabi dailininkė, p-lė Putriūtė pradėjo piešti kalėdines atvirutes. Jos yra taip gražios ir originalės, kad nespėjus jas pagaminti, kaip jų jau nėra.

Kiekvienas, pažvelgęs į tas kortelės, jomis gėrėjasi ir įvertina dailininkės kūrybą.

Pasipuošusios Krautuvės

Esu jau rašęs, jog pas mus yra visos krautuvės išpuoštos šventiniais pagražinimais. Štai 14 St. ir 49 Ave., jaunas laikrodininkas apsivertęs brangenybėmis švenčių proga ir daro specialų išpardavimą. Pasinaudokite papiginimais.

Toj pačioj krautuvėj Antanas Mickevičius turi ir įvairių pinigų rinkinius pardavimui, kartu ir jis perka. Tikrai įdomus biznis ir gerai, kad mūsų lietuvis tuomi užsiima.

Liūdna Metinė Sukaktis

Prieš metus laiko atsiskyrė iš gyvųjų tarpo Veronika Cukrus, kurios labai liūdi: vyras Antanas, dukra Aldona. Iškilmingai metinės paminėtos.

Be to, prieš metus laiko išsiskyrė: Kazimieras Andrijauskas ir Mykolas Jakubauskas. Nors jau metai kaip jų nėra mūsų tarpe, vienok jų vardas, darbai stovi mūsų akyse ir nebus užmiršti.

Tad kaip kas išmano ir sugeba neužmiršti mirusių ir liūdinčių ir užuojauta, suraminimas visados reikalingas ir vietoje. Švenčių, proga, aš reiškiu gyviesiems savo širdingą užuojautą, linkėdamas visiems sveikatos ir daug laimės.

Geriausių Linkėjimų Kalėdų Šventėms

BRIGHTON PARKO LIETUVIŲ MOTERŲ KLUBAS LINKI

Linksmų Kalėdų ir Laimingų Naujųjų 1964 Metų
Visoms Narėms ir Rėmėjams!

ADELA BURBA — Pirmininkė
JULIA SAČAUSKAS — Vice Pirm.
ESTELLA McNAMEE — Nut. Rašt.
BERNICE ZEMGULIS — Fin. Rašt.
ADELE SANKUS — Kasierka
CONNIE BUDRIK — Kontr. Rašt.
ADELA BURBA — Kosep.

Šių Kalėdų Švenčių

proga sveikiname visus lietuvius ir kviečiame vieningai dirbti ir siekti didesnių laimėjimų mūsų Tautai

Lithuanian Chamber of Commerce of Illinois

1933 1964

DR. JOSEPH B. JEROME — PREZIDENTAS
FELIX A. RAUDONIS — Vice Prezidentas
BRUNO SHUKIS Jr. — Vice Prezidentas
ADOLPH BALIUNAS — Vice Prezidentas
DR. KAZYS DRANGELIS — Sekretorius
ANTON J. VALONIS — Iždininkas

DIREKTORIAI:

Albert J. Aukers — John W. Pachankis
Stanley Balzekas Sr. — Felix A. Raudonis
Adolph Baliūnas — Bruno Shukis Jr.
William J. Kareiva — A. J. Valonis
Julius Kuzas — Peter Vilkelis
Charles D. Macke — Frank Zogas

Seasons Greetings
FROM
UNITED PACKING CO.
1152 WEST FULTON MARKET
MOnroe 6-7330

Seasons Greetings
From
LAKE SHORE LUMBER CO.
1140 West Eddy Street
BU 1-1541

Seasons Greetings
To All
From
ANN LEN UNIFORMS
63 East Adams
Phone WE 9-8611

Seasons Greetings
TO ALL
FROM
AIR INDIA
34 S. MICHIGAN AVE.
CHICAGO, ILLINOIS
ST 2-6263

Geriausių Linkėjimų Kalėdų Šventėms

JONIŠKIEČIŲ LABDARYBĖS IR KULTŪROS KLUBAS LINKI

Linksmų Kalėdų ir Laimingų Naujųjų 1964 Metų
Visiems Nariams ir Draugams!

JULIA SAČAUSKAS — Pirmininkė
HELEN WENGELIAUSKAS Vice Pirm.
JUOZAS KETURAKIS — Nut. Rašt.
BERNICE ZEMGULIS — Fin. Rašt.
JULIUS KLIMAS — Kasierius
HELEN BURNECKI — Kontr. Rašt.
ROKAS SNIUKAS — Koresp.

STANDARD FEDERAL
Savings and Loan Association

4192 Archer Ave. Chicago 32, Illinois VI 7-1141

TURTAS $85,000,000 REZERVAI - $8,500,000

Šiuo vardu yra žinoma didžiausia lietuviška taupymo ir skolinimo bendrovė, ne tik Čikagoje, bet ir visame krašte.

kuri veikia Federalinės Valdžios leidimu ir jos priežiūroje,

Kuri per 54 savo gyvavimo metus sąžiningai vykdė valdžios reikalavimus

kuri sukūrė stiprią finansinę atramą atsargos fondų pavidale

kuri taupytojų patikėtus pinigus investavo didžiausio atsargumo principu į nekilnojamojo turto paskolas ir valdžios lakštus.

kuri visų žmonių reikalams teikė vienodą ir palankiausią dėmesį ir

kuri yra pajėgi ir pasiruošusi atlikti šiuos patarnavimus:

paskolos nekilnojamam turtui įsigyti,

paskolos namų remontams,

visų rūšių apdraudos,

čekių keitimas ar čekių išdavimas be atskiro atlyginimo savo nariams

valdžios lakštų pardavimas ir supirkimas

apsaugos dėžučių nuomavimas jūsų vertybėms laikyti

Patikėdami savo pinigus Standard Federal bendrovei galite būti tikri, kad jūsų pinigai TIKRAI GAUS PAŽADĖTĄ DIVIDENDĄ palankiausiu apskaičiavimo būdu. VISI ĮNDĖLIAI BĖ RŪŠIAVIMO GAUNA DIVIDENDĄ KAS TRYS MĖNESIAI.

Kreipkites į mus jūsų NAMŲ ĮSIGIJIMO AR JŲ TAISYMO reikalais — jūs gausite nuoširdžius patarimus ir palankiausias sąlygas paskoloms.

JUSTIN MACKIEWICH,
Valdybos Pirmininkas

JUSTIN MACKIEWICH, Jr.,
Prezidentas

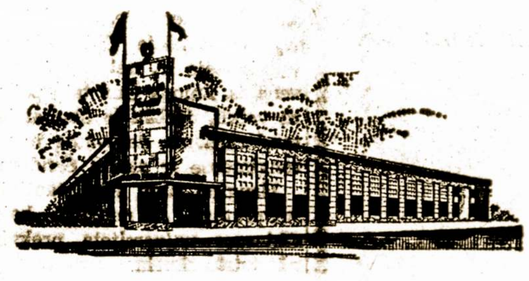

FEDERAL SAVINGS AND LOAN INSURANCE CORPORATION — SAFETY OF YOUR SAVINGS — INSURED UP TO $10,000

VALANDOS: pirmadieniais ir ketvirtadieniais nuo 9 val. ryto iki 8 val. vakaro; Antradienį ir Penktadienį nuo 9 val. ryto iki 4 val. popiet; Šeštadieniais nuo 9 iki 12. Trečiadieniais neatidarome.

Chartered and Supervized by U. S. Government

Kas Naujo Chicagoje

Pasisvečiavus Chicagoj, Išvyko į Argentiną

Violeta Mikalčius, gyv. 2503 West 45th Street, š. m. gruodžio mėn. 17 dieną išskrido į Argentiną pas savo tėvelį. Ji tenais žada studijuoti mediciną.

Violetą Mikalčius Amerikoje išgyveno nuo pereitų metų balandžio mėnesio pradžios ir dirbo Healthy Food restorane 3236 So. Halsted, Chicagoje.

Jos bendradarbiai gruodžio mėn. 13 dieną suruošė jai išleistuvių kavutę.

Bridgeporte Ruošiama Vaikam Kalėdų Popietė

Bridgeporto šv. Jurgio Lituanistinės mokyklos Moksleivių Ansamblio Kalėdų popietė, ruošiama sekmadienį, gruodžio 22 d. 2 val. po pietų šv. Jurgio parapijos salėje.

Programą atliks mokyklos ir ansamblio mokiniai, kuriuos ruošia mokyt. Elena Spačkauskienė ir muz. Faustas Strolia, ansamblio vadovas.

Kad ši popietė sekmingai praeitų, daug rūpesčių deda naujasis komitetas, kurio pirmininku yra K. Genčius.

Po programos bus galima pasistiprinti ir atsigaivinti. Veiks bufetas.

Tėveliai ir svečiai, bei mažasis jaunimas, kviečiami gausingai dalyvauti, žada apsilankyti ir Kalėdų Senelis, kuris vaikučius apdovanos.

Užsakė Sandarą Savo Kaimynui

P-nia Jagminienė, 3356 South Emerald Ave., užsimokėdama prenumeratą, užsakė Kalėdų švenčių proga, kaip dovaną, Sandarą, savo kaimynui Stasiui Sherpičiui, 3430 So. Emerald Ave.

Kazys Kriaučiūnas Sugrįžo į Chicagą

Prieš 30 metų dainininkas Kazys Kriaučiūnas apleido Chicagą ir išvyko į New Yorką — menininkų centrą. Nors ten jam sekėsi gerai, tačiau jis išsiilgo Chicagos ir neseniai sugrįžo į mūsų miestą.

Čia jis apsigyveno pas savo brolį ir brolienę, Povilą ir Elzbietą Kriaučiūnus, 6924 South Maplewood Ave.

Kazys yra gimęs Preidžių kaime, Panavėžio apskrityje, o į Ameriką atvyko prieš 50 metų. Malonu yra turėti jį savo tarpe.

Jack L. Juozaitis Šiuo Metu Yra Ligoninėje

Žymus veikėjas lietuvių demokratų tarpe ir Chief Clerk County Court, Jack L. Juozaitis sunkiai susirgo ir pateko į Šv. Kryžiaus ligoninę.

Gydytojai dabar bando nustatyti kokia liga jį prislėgė.

Pereitos Kalėdos Buvo Tikrai Pavasarinės

Daugelis mūsų gal dar prisimename, jog oras pereitų Kalėdų metu buvo šiltokas ir temperatūra dienos metu siekia 34 laipsnių. Kiek ankščiau nukritęs 1 colis sniego greitai sutirpo. Atrodo, jog šiais metais tokių gražių nesulauksime.

Skaudi Nelaimė Ištiko J. Spačkauskų Šeimą

Prieš Kalėdų šventes skaudi nelaimė ištiko Joną ir Eleną Spačkauskus, bei jų vaikučius, 911 West 33 Street.

Važiuojant jiems automobiliu Dan Ryan Expressway, juoduko mašina trenkė į juos ir visus sužeidė. Jonas Spačkauskas dar tebėra Community ligoninėje, Dr. Maciūno priežiūroje, o kiti šeimos nariai jau grįžo į namus. Jų sūneliui įlenkė šonkaulį, tėvui sutrenkė krūtinę ir kaklą, o motinai sužeidė koją.

Sveikinimas Atėjęs iš Argentinos Krašto

Šiomis dienomis gavome laišką nuo dailininko Jono Pogoreckio, gyvenančio Buenos Aires, Argentinoje. Palinkėjęs linksmų Kalėdų, jis pridėjo dar štai ką:

"Šiandieną gavau pirmą numerį jūsų laikraščio. Iš tilpusios jame žinutės, sužinojau, kad jį man užprenumeravo mano sesuo Ona Šapanauskienė, gyvenanti Kankakee, Ill.

"Perskaičiau jį nuo pirmo iki paskutinio puslapio, o taip pat ir visus anglų kalba skelbimus, kadangi moku tą kalbą neperblogiausiai.

"Radau jūsų laikraštį begalo įdomu, gerai redaguotą ir įvairų. Sveikinu jus visus, o ypatingai savo mielą sesutę Oną".

Baigus Slaugės Kursą, Dirba Ligoninėje

Judith Rita Vilkelis

Neseniai, Šv. Kryžiaus ligoninėje pradėjo dirbti p-lė Judith Rita Vilkelis, kuri slaugės kursus užbaigė Chicago Community Hospital.

Ji yra duktė žinomo mūsų tautitečio, real estate pardavėjo Petro Vilkelio. Linkime jai geriausios sekmės pasirinktoje profesijoje!

Gimtadienio Proga Paminėjo Vedybinio Gyvenimo Sukaktį

Gruodžio 7 d. Simonas ir Ona Rakauskai paminėjo savo vedybinio gyvenimo 54-ją sukaktį. Ta proga, draugai aplankė jubilijatus. Svečiai buvo pavaišinti visokiais gėrimais ir valgiais.

Be to, buvo labai skani naminė duonutė. Net ir sakoma, kad Ona — duonos ponia.

Nevisiems yra laimė sulaukti 54 metų vedybinio gyvenimo šventę.

P-nai Rakauskai išaugino gražią šeimą. Dabar džiaugiasi, kad turi anūkų ir daug proanūkų.

Mes kaimynai, linkime p-nams Onai ir Simui sulaukti dar daug metų taip sveikiems, kad vėl turėtumėm progos švęsti daimantinę sukaktį.

— Kaimynas

P-nai Kronai Švenčia Vedybinę Sukaktį

P-nai Ona ir Liūdas Kronai, 7871 W. 44 St., Lyons, Ill. gruodžio 28 d. mini savo vedybinio gyvenimo 25 metų sukaktį, kuri bus atšvęsta Samec's svetainėje, Lyons, Ill.

Sukviesta apie 200 svečių. Bus ir Liūdo brolis iš Kanados ir jo tėvai bei artimieji giminės ir pažįstami.

Liūdas Kronas žinomas gėlininkas, turėjęs Kaune gėlininkystę ir tuo pačiu amatu verčiasi ir Amerikoje. Jis dirbąs vienoje didelėje Chicagoje gėlininkystėje ir, net yra įmonės vedėjas. Žmona Ona taip pat yra veikli, darbšti ir abu artimi sandariečiams, dalyvaują jų parengimuose ir skaitą Sandarą.

Išaugino sūnų Algį, tautiniai susipratusį. Jis neužilgo baigs Chicagos universitetą, prekybinės teisės skyrių.

Amerikos vyriausybė sutiko parduoti Pakistanui lėktuvų, kurie bus naudojami skraidymui Tarp raudonosios Kinijos ir Pakistano sostinių.

Herman Hofer, 1458 W. 71 Street, penktadienį, gruodžio 20-tą atžymėjo 50 metų gyvenimo sukaktį. Jo žmona Constance (buvusi Baltutytė), Chicagos Lietuvių Moterų Klubo pirmininkė, surengė jam gimtadienio puotą.

Juozo Varkalos Linkėjimai Šioms Šventėms iš Ligoninės

Linki Visiems Linksmų Kalėdų Švenčių

Prieš keletą dienų aplankėme žymų mūsų tautietį, Juozą P. Varkalą, kuris gydosi Billings ligoninėj. Jam tik ką buvo padaryta sunkoka operacija, bet jis greitai iš jos atsipeikėjo.

Pamatęs mus, jis nudžiugo. Jam, girdi, nusibosta būti vienam askiram kambaryje, nes nėra su kuom pasikalbėti. Knygų ir laikraščių skaityti jis dar negali, o iš radio ne kažin kiek nuraminimo.

Juozas Varkala išreiškė vilį, jog neužilgo galės apleisti ligoninę, nors pavaikščioti be svetimos pagalbos dar neįmanoma. Nepaisant į ligą, kuri jį užklupo, jis gyvai domisi, kas vyksta lietuviškame pasaulyje ir telefonu palaiko kontaktą su savo ofisu.

Išsiskiriant, p. Varkala paprašė palinkėti visiems savo draugams ir pažįstamiems linksmiausių Kalėdų švenčių.

Mes gi palinkėjom jam kuogreičiausiai pasveikti ir vėl grįžti į aktyvų lietuvišką gyvenimą. M. V.

TRUMPOS ŽINIOS

Stasys Pocius, 11043 S. Pulaski Road, savo gimtadienį atžymės gruodžio 23 dieną. Tai bus kaip ir įžanga į kalėdines celebracijas.

P-nia Ona Balienė, 2649 W. 94 Street, savo gimtadienį paminės gruodžio 24. Geriausių jai linkėjimų.

P-nia Katrina Pocius, 3228 S. Union Ave., savo 50-ta gimtadienį atžymėjo gruodžio 12-tą dieną.

Joseph Bitte, 10216 So. Parnell, užsimokėdamas prenumeratą, pridėjo du dolerius ir spaudos parėmimui.

P-nia Marcėlė Tverijonienė užprenumeravo Sandarą kaipo kalėdinę dovaną savo draugei Veronikai Petrulis, 2344 West 72 Street. Marcėlė tuom pat sykiu paaukojo du doleriu Sandaros parėmimui.

Antanas Gegužis, savininkas drabužių siuvyklos ir valymo įmonės, 3255 So. Halsted St., užprenumeravo Sandarą Kalėdų šventėms savo draugui Antanui Jarominskiui, gyvenančiam Waukegan, Ill.

P-nas Gegužis taipgi paaukojo $4 Sandaros spaudos fondui.

P-lė Joyce A. Evans, kuri studijuoja paišybą Michigan universitete, Adrian, Mich., atvyko pas savo tėvus John ir Eleonore Evans praleisti Kalėdų šventes.

Martin Gapshis, 3257 S. Emerald Ave., savo 17-tą gimtadienį atžymėjo gruodžio 20. Martin yra vyresnysis sūnus Stanley ir Aldonos Gapshių ir lankydamas De LaSalle aukštesnę mokyklą, gavo garbės atžymėjimus.

Roma. — Pereitais metais 2,400 Japonijos didesni ir mažesni laivai žvejojo žuvis didžiuosiuose vandenynuose.

P-niai Zalskienei Buvo Surengta Graži Puota

Pereitą šeštadienį, gruodžio 14 d. pas p-nią Zalskienę, 4941 Demming Pl. susirinko geras būrys svečių ir viešnių, pasveikinti gimtadienio proga.

Vaišėmis rūpinosi jos dukra Aldona, kuri svečius viskuo aptarnavo. Prisidėjo ir sūnus Vytautas Zalskis su šeima.

Besivaišinant, ant stalo pastebėjom ir tortą su aštuoniom žvakėm ir p-niai Zalskienei sudainuota Ilgiausių metų.

Vaišės buvo puikios, netrūko ir troškuliui numalšinti įvairaus gėrimo.

Dalyvių tarpe buvo: p-nia Maskoll, p-nai C. Digwel, p-nai Zugoskos, p-nia Slaiter, p-nia Narkus, p-nai Zalnis, B. ir C. Chižauskai, p-nai Schube, p-nai Michael. Taip laikas greit bėgo, kad ir nepastebėjom, jog reikia skirstytis. Dar pabaigai uždainavom — Namo, sveteliai, namo. Atsisveikinant, palinkėta p-niai Zalskienei geros sveikatos ir ilgiausių metų. Taip pat ir jos vaikučiams, kurie parengė tokias puikias vaišes.

— B. C.

Šis Mūsų Tautietis Nebijo Konkurencijos Prekybos Srityje

Yra biznierių, kurie nebijo konkurencijos. Ir lietuvių tarpe tokių drąsuolių netrūksta.

Chicagos Marquette Parko kolonijoj Emil R. Kuraitis, didelės maisto parduotuvės savininkas, 2500 W. 69th Str., sako, kad jam jokie konkurentai nesukelia rūpesčio. Sako, kad jis sėkmingai atlaiko konkurenciją ir miljonininių super-marketų.

E. Kuraitis sako: "Žinok savo biznio šaką, turėk geras prekes, teik gerą, mandagų patarnavimą, laikykite teisingų kainų ir kostomerių nepritrūksi."

Pas E. Kuraitį taip ir yra. Kalėdų dieną jo maisto parduotuvė bus visą dieną uždaryta.

Kongresas Susirinks Po Švenčių

Pagal pranešimų iš Washingtono Kongresas, susirinkęs po švenčių, sausio 9 d. pradės svarstyti taip vadinamą civil rights bilių.

Teodoras Papartis Jau Sugrįžo iš Ligoninės

Praėjusį štštadienį Teodoras Papartis sugrįžo iš Community ligoninės, kur išbuvo pusantros savaitės.

T. Papartis, turįs avalų teisymo įmonę 2645 W. 71 St., staiga taip sunegalėjo, kad reikėjo šauktis gydytojo. Pribuvęs Dr. Rudaitis pripažino, kad T. Paparčiui reikia nedelsiant vykti į ligoninę ir ten gydytojas Maciūnas padarė jam vidurių operaciją. Viskas pavyko geriau, negu tikėtasi.

Kol pats T. Papartis po ligos sustiprės, kad galėtų po senovei žmonėms patarnauti, tai jis gavo gerą pavaduotoją. O tuo pavaduotoju yra senosios kartos buvęs avalų taisymo meisteris Chas. Krisiunas. Taigi Paparčio įmonė veikia po senovei.

Meksikos sostinėj skelbiamae kad Japonijos firma norinti Meksike įkurti paišelių fabriką.

Don't Pay Full Price For Half A Job

Spaitis Storm Window covers completely Brick - to - Brick Anodized, Triple-Track Window Eliminates Painting.

12 ft. Wide Vinyl Linoleum 99c sq. yd. 9x12 Vinyl $6.50.

Bird Inlaid Linoleum $2.00 sq. yd.

PAINT

Flat - Enamel - Exterior $3.00 Gal.

Linoleums cut to size Free of Charge

SPAITIS

3261 SOUTH HALSTED

VI 2-6472

LINKIME LINKSMŲ KALĖDŲ

Visiems Mūsų Draugams, Kostiumieriams Ir Visiems Chicagos Lietuviams

Charles Ukelis

Savininkas

LITUANICA TAVERN

3436 South Lituanica Avenue

Linksmiausių Kalėdų Švenčių

VISIEMS LIETUVIAMS!

PETRAS BIELIŪNAS

Laidotuvių Direktorius

4348 So. California Ave.

LINKIME LINKSMŲ KALĖDŲ!

Linkime Savo Geriems Draugams ir

Visiems Chicagos Lietuviams

Lietuvių Žagariečių Klubas

Valdyba ir Nariai

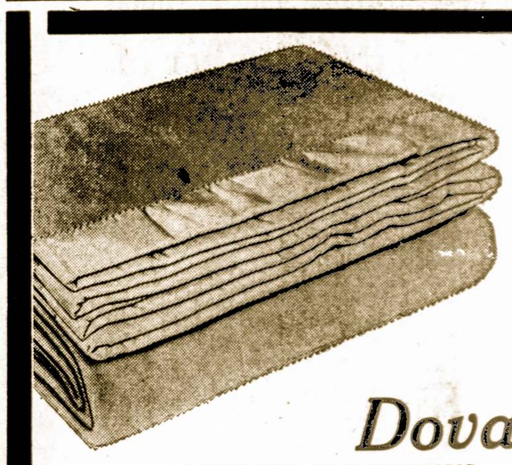

Dovanų

ANTKLODĖ TAUPYTOJAMS

Šią prabangišką, ypač didelę (72×90") Fieldcrest antklodę Jūs gausite DOVANŲ, atidarę $200.00 ar didesnę taupymo sąskaitą arba pridėję tiek pat prie Jūsų jau turimos. Ši maloni šviesių spalvų dovana labai tinka kiekvieniems namams. Pasiūlymas baigiasi sausio 14 d.... tik viena dovana šeimai, be to, prašome nereikalauti pristatymo paštu.

SVARBI PASTABA

Mūsų dabartinio namo statyba numatyta baigti šį pavasarį. Formalus Didysis Atidarymas bus paskelbtas netrukus, o tuo tarpu District Savings bendrovėje biznis eina, kaip įprasta. Taigi atvykite šiandien ir atidarykite savo apdraustą taupymo sąskaitą.

4.5% on INVESTMENT ACCOUNTS

Where people make the difference

DISTRICT SAVINGS

3430 SOUTH HALSTED / CHICAGO, ILLINOIS 60608

OFFICE HOURS: Monday, Tuesday, 9-4; Thursday, 9-8; Friday 9-6; Saturday, 9-1; Wednesday Closed.