INTERLIBRARY CENTER MIDWEST

SANDARA

THE LEAGUE

LITHUANIAN NEWSPAPER

SANDARA
Published by the Lithuanian National League of America
Consisting of 100 Branches Located in All Principal Cities of The United States
840 W. 33rd St., Chicago 8, Ill.
Phone: YArds 7-4789

VOL. LII — Kaina 10c. — PENKTADIENIS KOVO - MARCH 12. 1965 — Price 10c. — NO. 11

Midwest Inter Library
5721 Cottage Grove Av.

BRUOŽAI

Rašo V. G.

SANDAROS BANKETAS — PAVASARIO ŠVENTĖ

GUB. ROMNEY APIE J.V. DVASINIUS IDEALUS

Žiemos sezonas nebeilgai pasiliks pas mus. Jis užsibaigia, pagal kalendorių, kovo 22 dieną, o paskiau prasidės laukiamas pavasaris. Taigi šalčiai ir sniegas savaime pranyks, o saulutė ims šviesti skaisčiau ir meiliau.

Kaip tik pradžioje šio naujo pavasarinio sezono, sekmadienį, kovo 28 dieną, įvyksta graži ir smagi šventė — Sandaros banketas, su lietuviškomis vaišėmis, puikia menine programa ir maloniu pasisvečiavimu.

Visi Chicagos ir apylinkių lietuviai kviečiami dalyvauti šioje reikšmingoje pramogoje — pavasarinėje šventėje.

—o—

Nors senosios ir vėlesnių laikų Prūsijos jau nebeliko, nes ji tapo išdraskyta į šmotukus, tačia užsiliko jos "kunigaikštis". Juomi skaito save buvusis Vokietijos kaizerio Wilhelmo proanūkas Mikalojus, 18 metų, jis tebeesąs "Prūsijos kunigaikštis".

Neseniai jis įstojo į britų armiją, kaipo eilinis kareivis. Jo tėvas yra naturalizuotas britų pilietis ir turi farmą Hertford grafystėje.

Vokiečiai — kryžiuočiai išnaikino senuosius prūsus, tačiau jų vardu puošiasi iki šiam laikui.

—o—

Pereitą ketvirtadienį, Washingtone buvo surengtas paminėjimas 217-tos metinės sukakties nuo gen. Kazimierio Pulaskio užgimimo. Iškilmė įvyko prie pastatyto jam paminklo, šalia Pennsylvania Ave.

—o—

Programą pradėjo Dr. James DeForrest Murch, pirmininkas Amerikos Revoliucijos Sūnų Draugijos. Svarbiausiu kalbėtoju buvo kongr. Roman Pucinski.

Žinoma, visur buvo pabrėžta, jog gen. Kazimieras Pulaski atvyko iš Lenkijos kovoti už amerikiečių laisvę. Tuo būdu, istorinės melaygstės kartojamos be paliovos ir pačiame Washingtone.

—o—

Norėdamas kiek sulaikyti išplaukimą dolerių į kitus kraštus, Vidaus Reikalų Departamento sekretorius Udall paraginо, kad amerikiečiai, vietoje keliavus atostogoms į Europą, geriau pažintų nuosavą kraštą. Pasak jo:

"Santa Fe yra taip pat įdomi vieta, kaip ir Sevilija, Ispanijoje. New Orleans turi tiek atrakcijos, kaip ir Neapolis, o kalneliai aplink San Francisco yra lygiai patrauklūs, kaip ir Romos.

—o—

Nacionalė Galerija Washingtone turinti daugiau italų ir anglų meno, negu bent kuris miestas Italijoje arba Anglijoje. Daugiau Rembrantų yra New Yorke, negu Amsterdame.

Verta priminti, jog pereitais metais apie 8 milijonai amerikiečių buvo išvykę į užsienį, išsiveždami 2 bilijonus dolerių. Tai visgi nemaža suma pinigų.

—o—

Michigan valstijos gubernatorius George Romney, kalbėdamas New Yorke, priminė, jog šioje šalyje reikalinga iškelti aukščiau dvasinius idealus, kuriuos baigia nustebti materializmas. Bėgiojimas vien tik paskui medžiaginių gėrybių, nuskurdina mus moraliai.

Pasak jo, Amerika prakiša savo pozicijas įvairiuose kontinentuose del to, kad perdaug remiasi papirkimais, pinigais ir jėga, o permažai užakcentuoja savo idealus.

Lietuva Uždengta Pūsnimis Sniego

Iš Vilniaus radio pranešimų galima suprasti, jog Lietuva pabaigoje vasario mėnesio tapo užversta storais klodais sniego. Susisiekimas, netgi traukiniais, tapo paraližuotas.

Išsikasimui iš sniego, tapo pa šaukti ne tik darbininkai, bet įstaigų tarnautojai ir moksleiviai. Miestai ir miesteliai tapo atskirti nuo apylinkių ir prista tymas maisto produktų buvo sulaikytas. Kai kur sniego pūsnys pasiekia telefono viršūnės stulpų.

Dideliu kiekiu sniegu užversti Skandinavijos kraštai, Lenkija ir Rytinė Vokietija.

Nepaiso Įspėjimų

Washingtono vyriausybės pa reigūnai pradėjo kalbėti apie suvaržymą amerikiečių keliavimo į užsienį, greitai susilaukė pasipriešinimo. Protestuotojai sako, kad valdžia tame dalyke jiems negali diktuoti.

Miestas Paskelbė Karą Balandžiams

Anglijoj Newarko mieste priviso daug balandžių, kad pasidarė nepakenčiama. Jais nusikračius, sumanyta jiems teikti lesalo sumaišyto su migdančiais vaistais.

Miegantieji balandžiai surenkami ir sunaikinami.

Daugiau Alkoholikų

Washington. — National Ins titute of Mental Health praneša, jog bėgyje pastarųjų 10 metų žymiai padidėjo alkoholikų skaičius, kurie pateko į silpnapročių ligonines.

Prie to visko dar galime pridėti, jog ir "appeasementas" Sovietų atžvilgiu atlieka mums meškos patarnavimą.

—o—

Jungtinėse Valstybėse 78 nuoš. biudžeto remiasi taksais nuo uždarbių ir paveldėjimų. Tai aukščiausias nuošimtis pasaulyje.

Antroje vietoje yra Olandija —71 nuoš., Didžioji Britanija ir Vakarų Vokietija — 65 nuoš., Kanada— 61 nuoš., Italija — 52 nuoš., Prancūzija — 50 nuoš., Sovietai — 14 nuoš.

Kaip matome, Sovietuose tokie taksai mažai suteikia įeigų, nes valdžios biurokratai taksų nemoka, o darbininkai ir kolchozininkai labai mažai uždirba.

—o—

Kai šioje šalyje vienur kitur pasireiškia rasiniai neramūmai, tai į šiaurę nuo mūsų esančioje Kanadoje pradeda aštrėti konfliktas tarpe angliškai ir prancūziškai kalbančių grupių.

Specialė valdiška komisija patvirtino, jog Kanada stovi akyvaizdoje 'istorinės krizės' ir jog prancūzų — anglų antagonizmas gali tragiškai užsibaigti.

Komisijos manymu, reikalinga sukurti "naujos bendravimo sąlygos" tarpe abiejų tautinių grupių.

Kaip jau žinome, prancūzai Quebecko provincijoje grąsina atsimesti nuo Kanados, jeigu jiems nebus suteikta daugiau teisių.

JAV-bių jūrų pėstininkai (marinai) atvyko į Pietų Vietnamą Da Nang aviacijos bazei apginti nuo komunistų užpuolimų.

Sovietai Laiko 26 Divizijas Rytų ir Centro Europoje

Strateginių Studijų Institutas (Institute of Strategic Studies) skelbia, jog Sovietų Sąjunga pastoviai laiko 250,000 kareivių užgrobtose šalyse Rytų ir Centro Europoje. Tos pajėgos suskirstytos į 26 divizijas.

Daugiausia jų-netgi 20 divizijų, stovi Rytinėje Vokietijoje, 4 Vengrijoje ir 2 Lenkijoje. Bal tijos kraštuose, ne atskirų dalinių, būna 3 parašiutininkų divizijos.

Trumpu laiku Sovietai gali sutraukti prie geležinės uždangos 70 divizijų. Todel apgynimas Vakarų Europos nuo komunistų nebūtų įmanomas be atominių ginklų.

Naujos Cigaretės

Kanadoj rūkalų parduotuvėse pasirodė naujos rūšies cigaretės keistu pavadinimu "Less", kas mūsiškai reiškia "mažiau".

Tos cigaretės reklamai vartojama toks išsireiškimas: "If you can't quit, smoke Less."

Britų Gydytojai Tariasi su Valdžia

Londonas. — Britų Gydytojų Sąjungos atstovai pradėjo derybas su sveikatos ministeriu Kenneth Robinson reikale padidinimo atlyginimo gydytojams.

Didžiuma gydytojų yra pasirengę balandžio 1 dieną išeiti į streiką, jei jų finansiniai reikalavimai nebus patenkinti.

Pavojus Ne Tik Azijai, Bet ir Europai

Valstybės sekretorius Rusk kalbėdamas Clevelande. Obio, įspėjo Europos laisvąsias tautas, kad jos turinčios remti Amerikos pastangas sulaikyti komunistų agresiją Azijoj. Anot jo, jei tėn komunistai nebus sulaikyti, tai pavojus padidės ir Europos laisvosioms tautoms.

Kiek Apsimalšino

Infduenzos epidemija, kuri gerokai palietė visas Amerikos valstijas. pradėjo atslūgti. Kol kas labiausia dar kenčia nuo tos epidemijos Naujoji Anglija.

BIJOSI VOKIEČIŲ ŽYGIO Į RYTUS

Įtakingas Londono dienraštis "Times" pastebėjo, jog nebūtų išmintinga prileisti Vakarų Vokietijos prie atominių ginklų. Nes "jeigu vokiečiai pradės žygiuotį į rytus, tai jie nesu silaikys prie Vyslos, bet trauks toliau."

Matomai, tas anglų laikraštis prisibijo, kad kas nors neišvytų rusų iš centralinės Europos ir neišlaisvintų ten esančių žmonių iš komunistinio jungo.

Adlai Stevenson Dar Ne Viską Pasakė

Adlai Stevenson Amerikos atstovas Jungtinėse Tautose, buvo nuvykęs Austrijos sostinėn dalyvauti laidotuvėse Austrijos prezidento.

Ten jis pareiškė nusistebėjimą, kad atsiranda tokių, kurie kritikuoja ir peikia Ameriką už jos pastangas apginti laisvę Vietnamo ir kitų Azijos tautų nuo komunistų.

STIRNELĖS BADAUJA ŠIAURĖS MICHIGANE

Lansing. Mich.—Septyniuose apskričiuose Upper Peninsula, Michigane, tebėra apdengtos sniegu ir ten esančioms stirnelėms gręsia bado mirtis.

Dabar valdiška konservacija Michigane skubinasi numesti iš lėktuvų šieno ir kitokio pašaro badaujančioms stirnelėms.

NAUJIEJI BUTAI VILNIAUS MIESTE

Vilniuje išeinančiam pa leckinių žurnale "Mokslas ir Gyvenimas" tilpo nusiskundimas del naujai įrengiamų gyvenamų patalpų.

Sienos, skiriančios vieną butą nuo kito yra plonos ir viduje tuščios. Kiekvienas bildesys už sienos pras kamba kaip kanuolės šūvis. Paleisti radio garsai girdisi visur. Stumdymai baldų iš vienos vietos į kitą, supurto visą namą.

Grįžusiam vakare iš dar bo nėra poilsio, nes ne vienokios, tai kitokios rūšies triukšmas girdisi iki vidur nakčio.

Debesys Renkas Ant Gibraltaro

Konfliktas tarp anglų ir ispanų del Gibraltaro staiga paaštrėjo. Pirmiausia ispanų valdžia pradėjo sulaikyti ištisą valandą automobilius, vykstančius į Gibaltarą.

Paskiau, atimti leidimai gyventi Ispanijoje anglams, kurie dirba Gibraltare. Pagaliau sulaikytas įvežimas iš Ispanijos maisto produktų, išskiriant dar žoves ir vaisius.

Diktatorius Franco tuomi ban do atkeršyti už neprielankią Ispanijai anglų darbiečių valdžios politiką link Ispanijos.

DAUG MOTERŲ DIRBA VALDŽIOS ĮSTAIGOSE.

Prez. Johnson neseniai pareiškė, jog jis pageidauja turėti daugiau moterų federalėje valdžios įstaigose.

Šiuo metu valdžiai dirba apie 600.000 moterų ir nemažas nuošimtis jų gauna po $10,000 metinio atlyginimo ir daugiau.

Ji Pastatė Tokius Reikalavimus

Frankfurto laikraštyje tilpo toks pagarsinimas:

"Sekretorė ieško šefo. Jis turi būti gerai išauklėtas, pastovaus būdo, gerai apsipažinęs su savo darbu. Imsiu domėn tik šefus, kurie turi tokias kvalifikacijas."

Į trumpą laiką toji mergina gavo keliolika pasiūlymų sekretorės vietai.

Didėja Užpuolimai Ant Mokytojų

Amerikos didmiesčiuose didėja mokyklinių vaikų huliganizmas. Daugėja mokytojų įžeidinėjimai, užpuolimai ir sužeidimai. New Yorko mieste per vienus metus užpuolimų buvo 65, sekamais metais jau buvo net 287. Tie užpuolimai pasidarė kasdieninis reiškinys.

Reiktų Daugiau Mokėti

Statistikai apskaitliavo, kad jeigu amerikiečiai farmeriai naudotų tas pačias mašinas ir priemones, kaip 1940 metais, tai kiekviena šeima turėtų mokėti už maistą $5 daugiau per savaitę.

Komunistai Siekia Praplėsti Karą Azijoj

J. V. NESITRAUKS AKIVAIZDOJE GRĄSINIMŲ IŠ RAUDONŲ PUSĖS — TIKRINA DEAN RUSK

Washington, — Su pasiuntimu J. V. marinų į Pietinį **Vietnamą, daug kas gali pasikeisti ne vien tame krašte, bet ir kitose Pietų Azijos srityse. Prieš keletą dienų buvo išlaipinti apie 3,500 amerikiečių marinų, dabar jau spėliojama, jog tas skaičius bus padidintas iki 10,000.**

Bet sulaikymui ir užblokavimui komunistinės agresijos, var giai ar ir to užteks. Raudonoji Kinija gali pasiųsti į tą frontą šimtą ir daugiau tūkstančių "savanorių", kurie gali be paliovos puldinėti ir veržtis į užnugarį. Su menkesne jėga jų neatremsi.

Dabar jau yra aišku, jog komunistų strategai, ar jie būtų Maskvoje, ar Pekine, siekia įtraukti Jungtines Valstybes į karą Azijos kontinente, kad tuo būdu susilpninus jos pozicijas Vakarų Europoje. Užimti karu Azijoje, amerikiečiai mažiau bekreiptų dėmesio į Šiaurinės Atlanto Sąjungą (NATO) ir tuo būdu prisidėtų prie jo pakrikimo.

Maskva ir Pekinas gali tęsti ideologinius ginčius, tačiau strateginiai vienų ir kitų planai pasiūti ant vieno kurkalio. Sovietai nori, kad Jungtinės Valstybės būtų įtrauktos į karą Azijoje, tuomet jie turėtų laisvesnes rankas Europoje ir galėtų nukelti geležinę uždangą toliau į vakarus.

Neseniai valstybės sekretorius Dean Rusk pareiškė, jog Jungtinės Valstybės neapleis Pietinio Vietnamo ir akivaizdoje naujų Pekino režimo grąsinimų. Pasak jo "inaction in the face of challenge is the sure paths to disaster" — svyravimas susidūrus su išaukimu yra tikriausias kelias į pralaimėjimą".

Gaila tačiau, kad su komunistine agresija Pietų Azijoje šiuo metu turi grumtis tik vienos Jungtinės Valstybės. Kiti mūsų sąjungininkai nėra linkę prisidėti bent tiek, kiek to reikalautų susidariusios aplinkybės.

Atsiranda netgi tokių "sąjungininkų", kaip pav.prez. de Gaulle, kuris netgi atvirai pasmerkia amerikiečių bombardavimus Šiaurinio Vietnamo. Tuom tarpu tas, kas dabar vyksta toje Azijos dalyje, turi tiesioginio ryšio ir su pačios Europos likimu.

Grynas auksas, 24 karatų nėra vartojamas praktikoje, nes jis yra per minkštas.

Kongresas Pataiso "Medicare" Planą

Washington. — Atstovų Buto komiteto technikai ėmėsi perkratinėti prez. Johnsono patiektą "Medicare" planą suteikimui gydytojo ir ligonių globos senesnio amžiaus žmonėms.

Ways and Means komiteto pirmininkas, kongr. Wilbur Mills pareiškė, jog tas planas taps "praplėstas" ta prasme, kad į jį bus įtrauktas ir savanoriškas apsidraudimas, sumokant už tai po 3 dorerius per mėnesį. Kitus 3 dolerius pridės federalė valdžia.

Tie, kurie nebus savanoriai apsidraudę turės mokėti daugiau už Social Security, pagal kurią jie gaus medikališką pagalbą.

Laimėjo Didesnį Atlyginimą

Penkių centralinių valstijų telefonų kompanijos darbininkai laimėjo algų pakėlimą. Algos pakeliamos nuo 2 iki 5 dol. savaitėje. Tą pagerinimą laimėjo 45.000 darbininkų.

Pataria Tvirtai Laikytis

Amerikos gen. Lucius Clay pareiškė, kad Amerika turinti tvirtai laikytis pietų Vietname. Nurodo, kad jei Amerika iš ten pasitrauks, tai visa pietų rytinė Azija teks komunistams. Be to, nukentėtų Amerikos geras vardas.

Gen. Clay buvo Amerikos zonos Vokietijoj gubernatorium. Kai Stalinas paskelbė Berlyno blokadą, tai gen. Clay rekomendavo, kad alijantai siųstų į Maskvą ultimatumą, reikalaujant tuoj atidaryti kelią į Berlyną. Jei ne, tai bus panaudota jėgą. Jei būtų to patarimo paklausyta, tai Maskvos ragai būtų buvę nulaužti. Būtų buvę galima po to eiti prie vidurinės Europos tautų išlaisvinimo. Nebūtų buvę nei Korėjos karo, nei dabartinės painiavos Vietname.

Daugiau Bedarbių

Washington. — Paskutinėje vasario mėnesio savaitėje, š. m. suplaukė 250,000 naujų aplikacijų išmokėti bedarbės pašalpą.

Didokas Naujagimis

Roma. —Italų žinių agentūra pranešė, jog Bari miestelyje 39 metų Izabella Zotti pagimdė kūdikį, kuris sveria: 19 svarų ir 5 uncijas.

VELTUI IŠMESTA DAUG PINIGO

Washington. — Gavusi iš valdžios didoką sumą pinigų — $186,000, National Science Foundation, pravedė tyrimus, kurie parodė šti ką:

"Prestižo atžvilgiu konreso nariai stovi žemiau gydytojų ir mokslo vyrų, bet aukščiau pilotų ir dvasiškių".

Del tokių "informacijų" vargiai ar reikėjo išleisti tiek pinigo. Vienaip ar kitaip žiūrint, tie suradimai mažai teturi praktiškos reikšmės.

SANDARA

THE LEAGUE — LITHUANIAN NEWSPAPER

LITHUANIAN WEEKLY NEWSPAPER
Published Every Friday by the
LITHUANIAN NATIONAL LEAGUE OF AMERICA
General Office
840 West 33rd Street, Chicago, Illinois—Telephone YArds 7-4789

SUBSCRIPTION RATES:
In The United States per year $4.00
In Canada and all Foreign Countries per year $5.00

Entered as second class matter October 25, 1928, at the Post Office at Chicago, Illinois, under the ACT of MARCH 3, 1879.

Sandara yra Savaitinis Laikraštis, leidžiamas kas Penktadienis Amerikos Lietuvių Tautinės Sandaros.

UZSAKYMŲ KAINA:
Suvienytose Valstybėse metams $4.00
Užsienyje metams $5.00

Ne Viskas Auksas, Kas Žiba

Buvo laikotarpis mūsų išeivijos vyvenime, ir jį dar daugelis atsimename, kuriame mes bandėme gaudyti vaivorykštę arba bėgioti paskui miražus. Tas, kas buvo nuosava, lietuviška, mums pradėjo rodyti menkaverčiais dalykais, tuom tarpu kaip visokios naujenybės, kad ir tuščios, traukte traukė prie savęs.

Įtakoje tų naujenybių, ne vienas mūsų pradėjo šalintis nuo to, kas buvo lietuviška — pasitraukė iš savųjų draugijų ir organizacijų, atsitolino vieni nuo kitų, paliovė lankyti nuosavas pramogas, skaityti lietuvišką spaudą ir įvertinti turtingą kultūrinį lobį, kurį esame paveldėję iš savo tėvų ir protėvių.

Ir taip, atsitraukdami nuo to visko ir dvasiniai aptuštindami save, mes tikėjomės prisipildyti, kaip koks aruodas, svetimomis gėrybėmis, kurios ir ankščiau buvo plačiai garsinamos. Bet tokie užsimojimai nesuteikė to, ko iš jų buvo laukta. Vienas gėles išraudami, kitų neišauginom jų vietoje. O jei, kas ir prigijo, tai visvien nebuvo taip artima mums, kaip tas, kas yra nuosava, kas yra įsipynę į mūsų jausmus ir mintis iš mažų dienų.

Nebuvo ir nėra išmintinga atsižadėti gerųjų lietuviškų ypatybių, nuosavos kultūros, bendravimo su savo tautiečiais, ryšių su praeitimi ir daug ko kito del moderniškų blizgučių, kurie greitai nublunka.

Tie, kurie izoliavosi nuo savo tautiečių ir nutraukė ryšius su lietuvišku pasauliu, nieko nelaimėjo, o tik nuskriaudė save. Jų gyvenimas tapo nuobodesnis ir tuštesnis. Jie neteko daugelio draugų ir apsirubežiavo siaurame rate. Tuom tarpu tie, kurie palaiko ryšius su lietuviais, dalyvauja kokioje nors veikloje, atsilanko į pramogas, paremia naudingų darbų įvykinimą, gali pasigirti smagesniu ir laimingesniu gyvenimu.

Taigi, norint padaryti ką nors gero tiems atsiskyrėliams, bandykime juos grąžinti prie saviškių. Kvieskime juos į mūsų sueigas ir pramogas, užrašykime lietuvišką laikraštį, įtraukime juos į platesnę veiklą, kokią nors draugiją, klubą, kuopą ar organizaciją. Šios rūšies misija yra viena svarbiausių mūsų lietuviškame gyvenime, ir ją reiktų platesniu užsimojimu.

Šveicarai Prieš Svetimšalius

Šveicarija ankščiau buvo labai svetinga atvykstantiems iš kitų kraštų, žmonėms ypatingai kuomet tieji svečiai turėdavo nemažai pinigo. Dabar gi, kai svetimšalių skaičius jau sudaro daugiau kaip 15 nuoš. to krašto gyventojų, tai jis tradicinis svetingumas baigia pranykti.

Pasirodė naujas terminas — "Ueberfremdung" (persisotinimas svetimšaliais) ir sykiu su tuom nauji šūkiai matomuose plakatuose ir iškabose gatvėse. Daugelis pasireiškiančių blogybių, kurios ir savaime galėjo atsitikti, suverčiama ant svetimšalių. Pastarieji kaltinami už traukinių suvėlavimą, už painiavos telefonų sujungime, už pasireiškiančią brangenybę ir pan.

Šveicarų spaudoje galima pastebėti garsinimus išnuomuoti butą su tokiais prierašais: "Tiktai del Šveicarų", arba "Svetimšaliai Neatsilankykite". Pasėkoje to, atvykusieji yra priversti pirktis namus, viešbučius, atidaryti nuosavus restoranus ir pan.

Pereitą savaitę šveicarų valdžia paskelbė, jog iki vidurio šių metų, mažiausia 10 nuoš. svetimšalių turės apleisti tą kraštą. Tuom pat sykiu numušta kvota sezoniniems, atvykstantiems iš kitų šalių darbininkams, nuo 206,000 iki 145,000.

Tačiau toji akcija yra nukreipta ne vien prieš darbininkus. Apie 30 turtingų svetimšalių, gyvenančių gražioje Genevos vilų apylinkėje, gavo įsakymą apleisti po 6 mėnesių Šveicariją, nes "tolimesnis jų buvimas nėra pageidautinas".

Bet ne visa vietinė spauda pritaria tokiams valdžios žygiams. Pav. "Gazette de Lausanne" tikrina, jog svetimšaliai yra neatbūtini Šveicarijai, nes jie palaiko ekonominį gerbuvį. Kitas laikraštis įspėjo, jog tokia "helvetiška netolerancija" pakenks visam kraštui.

Valdžia, tačiau, nesijaučia gana stipri priešintis tai netolerancijai. Anot imigracijos skyriaus viršininko Dr. Maeder: "jeigu iki vasaros ko nors nepadarysime šioje srityje, tai įvykiai gali išslįsti iš mūsų rankų".

Svarstys Tokius Klausimus!

Pabaigoje šio mėnesio, Chicagoje suvažiuos iš įvairių kraštų apie šimtinė užsienio politikos ekspertų. Jų tarpe bus profesorių, spaudos žmonių, politikų iš Jungtinių Valstybių, Didžiosios Britanijos, Prancūzijos, Vakarų Vokietijos, plus anglų Parlamento ir vokiečių Bundestago narių.

Tą konferenciją kviečia jau treti metai iš eilės Chicagoje esanti Užsienio Politikos Fundacija ir Centro bei Rytų Europos Studijų Institutas, kurio buveinė yra Wiesbadene.

Nors tas suvažiavimas nebus oficialus, tačiau pasireiš kusios jame diskusijos gali turėti platesnės reikšmės į formavimąsį viešos opinijos.

Numatyta svarstyti sekanti klausimai: a) pasireiškę ideologiniai skirtumai tarpe įvairių komunistinių rėžimų ir Maskvos; b) permetimas sovietinių karinių pajėgų iš rytinės Europos į raudonosios Kinijos pasienį; c) galimybės apjungti Vokietiją.

Visos šios temos yra ne naujos. Jos nuolat iškyla į aikštę mūsų spaudoje ir viešose diskusijose. Keista tačiau, kad į minėtos konferencijos dienotvarkę neįtraukti tokie klausimai, kaip išlaisvinimas tų tautų, kurias yra pavergę Sovietai. Ši tema kaip tik privalėtų atsidurti pirmoje vietoje, nes ji paliečia likimą šimto milijono žmonių.

Apžvalga

NEPRIVALOM ATSILIKTI NUO KITŲ GRUPIŲ

Iš patyrimų žinome, jog bent kokie didesni lietuviški darbai yra reikalingi platesnės talkos. Ne veltui sakoma, jog "Kur du stos, visados daugiau padarys".

O tokių darbų yra nemažai. Juos turime vykinti del savo ir del mūsų visų gerovės. Tinginiavimas, ar jis paliestų paskirą asmenį, ar visą lietuvišką visuomenę, nėra sveikas ir normalus reiškinys.

Su šiuo pavasariu mūsų tarpe turės pasireikšti nauji žygiai įvairiose srityse, kur kiekvienas tautietis bus reikalingas. Sykiu teks pasirūpinti ir sukėlimu didesnio kiekio lėšų, be kurių joks kūrybinis darbas nėra įmanomas.

Pagrindinis šių žygių tikslas yra kiek plačiau užjudinti ir apjungti mūsų išeiviją taip, kad ji sudarytų stipresnį vienetą ir galėtų plačiau pasireikšti šios šalies gyvenime. Kitos tautinės grupės juda, kruta, o jų atstovai užima svarbesnes pozicijas politikoje. Nuo jų negalime atsilikti ir mes.

VIETOJE MŪRO SIENOS. SPYGLIUOTA TVORA

Rytinės Vokietijos komunistai, norėdami patraukti pasaulio opiniją savo pusėn, galvoja apie panaikinimą sienos viduryje Berlyno. Vietoje jos, manoma įrengti spygliuotą tvorą kurią sustiprintų policijos patruliai.

Tas būsią įvykinta, kaip tik bus gauta spygliuotų vielų... iš Vakarinės Vokietijos.

DARBO PARTIJA JAU KITAIP GALVOJA APIE ATOMINIUS GINKLUS

Pereitų rinkimų metu, britų Darbo Partija skelbė, jog ji, patekusi į valdžią, atsisakys nuo "Poliaris" tipo atominių povandeninių laivų ir nebegamins kitokių atominių ginklų, kurie esą pavojingi taikai.

Bet kai darbiečiai atsidūrė valdžioje, tai pradėjo kitaip galvoti. Dabar jie jau sako, kad pasilaikys ne tik atominius ginklus, bet ir "Poliaris" submarinus, o reikalui esant, pavestų tą viską NATO dispozicijai.

Kas gi privertė darbiečius atsižadėti savo ankstyvesnio nusistatymo? Pirmiausia, tai raudonų kiniečių išsprogdinta atominė bomba ir komunistų užsimojimai užkariauti visą pietinę Aziją, tame skaičiuje ir Indiją.

Realybė pasirodė daug stipresnė už teoriją. Gręsiantis ir patiems britams pavojus, atidarė akis darbiečių vadams.

SENESNIS MENAS DAR YRA VERTINGAS

Vienas iš trijų Cezanno paveikslų, vaizduojantis moterišką (nupieštas 1900-1905 metais) tapo parduotas iš privatinės prancūzų galerijos į Londono National Gallery už 1 milijoną 400 tūkstančių dolerių.

Tai yra aukščiausia kaina, sumokėta už dabartiniame šimtmetyje pieštą paveikslą. Toji transakcija sukėlė neramuma Prancūzijoje, kur Cezanno kūrybos beliko vos tik du nuošimčiai, o likusi atsidūrė kituose kraštuose.

Jumoras

Negali Atpratinti

— Aš patiekiu žuvies savo vyrui tris kartus į dieną, bet tas vis vien nieko negelbsti.

— Ką, ar jis serga?

— Ne, tik aš noriu atpratinti jį nuo žuvavimo sporto.

Tarpe Merginų

— Vyrai, mano brangioji, yra taip nepastovūs, kaip oras.

— Jeigu jais taip dažnai nemainykautum, tai jie būtų kitokie.

Atsargumas

Porelė iš miesto atvyko iš kaimo. Žmona sako:

— Petrai, prieik ir paglostyk tą karvę.

— O kodel?

— Noriu patirti ar ji badosi.

PER MANO KOSTUVĄ

Ko Užtenka ir Ko Trūksta

Kongresas jau imasi svarstyti paruošimą naujų įstatymų kovai su piktadarybėmis, kurios plečiasi didžiuose miestuose.

Ko ištikro reikalinga, tai ne tiek naujų įstatymų, kiek tinkamo pritaikinimo tų, kuriuos jau turime.

—oo—

Varžosi Tarpusavyje

Kiek tas paliečia civilių žmonių skaičių, tai New Yorko valstija dar pasilieka pirmoje vietoje. New Yorko valstijoje yra 17,870,000 gyventojų Californijoje — 17,749,000.

Bet jeigu priskaityti kariškius, tai Californija pereitais metais prasimušė į pirmą vietą.

—oo—

Patarimus mes duodame kibirais, o iš kitų juos priimame lašais.

—oo—

Rimtas Įspėjimas

Pustuštėje salėje baigėsi vaidinimas. Keliolika artistų dar išėjo scenon nusilenkti. Tuom tarpu pasigirdo švilpimai. Vienas artistas paėjęs į scenos kraštą, sušuko:

— Nepatartina čia kelti triukšmo. Juk matote, kad mūsų daugiau negu jūsų.

—oo—

Supinsių Dainužę

Čia patieksime jums jau pažįstamas eilutes, kurias vertėtų prisiminti:

Supinsiu dainužę iš meilės jausmų,
Kaip rūtų vainiką nuskinsiu;
Suteiksiu sparnus jai pilkų debesų,
Supinsiu dainužę, supinsiu.

Aš savo paties širdį atiduosiu,
Ir žodžių įdėsiu meilių,
Ir visad, nors tyliai, aš ją dainuosiu,
Jos aidą paskleisiu už tamsių šilų.

Jai sielą įkvėpsiu iš ugnies karštos,
Narsumą iš rudenio vėjo;
Skaistumą iš vasaros saulės karštos,
Ir meilę iš josios Tvėrėjo.

Nuskris ji linksmutė aukštai ir toli
Kur mirga žvaigždelių daugybė,
Nuskris ta dainelė maloni, daili,
Į skaisčios padangės beribę..

—oo—

Pasakojimai iš Anos Pusės Geležinės Uždangos

Į partijos raštinę Rytinėje Vokietijoje ateina kolchozininkas ir prašo, kad jį įrašytų į partiją. Sekretorius ima aiškinti jam apie nario pareigas.

— Jeigu partija pareikalaus, kad atiduotum jai namą — ar atiduotum?

— Taip, draugas sekretoriau.

— O arklį atiduotum?

— Atiduočiau.

— O karvę irgi?

— Taip.

— O jei partija pasakytų, jog privalai atiduoti vištą, ar atiduotum?

— Tos tai ne — atsako kolchozininkas.

— Kodel gi? — klausia nustebęs partijos sekretorius.

— Nes aš tik teturiu vištą ir daugiau nieko.

—oo—

Neatspėjo Jos Vardo

Daktaras papurtė galva ir vėl pridėjo stetoskopą prie jauno vyruko krūtinės. Vėliau tarė:

— Man nepatinka jūsų širdies plakimas. Atrodo, jog jūs turite keblumų su Angina Pectoris, ar ne?

— Taip ištikro. Bet jos vardas nėra toks. Ji vadinasi Ona Penkaitė.

—oo—

Kaip viena kregždė nepadaro pavasario, nei gražios dienos, taip trumpas laikas nepadaro žmogaus laimingu. Kad būtumėm laimingesni, reikalinga išmokti pasitenkinti tuomi, ką turime ir prašalinti iš savo sielos tamsius, slėgiančius jausmus.

—oo—

Žmogus, kuris savo gyvenime nėra matęs vargo, tai neįvertins ir šviesesnių dienų.

Britanijos min. pirm. Wilson atvyko į Berlyną, kur aplanko gėdos sieną. Miesto burmistras Brandt aiškina situaciją. Šalia stovi ir Britanijos užs. reik. min. Stewart.

Atsiskiriant

Sena Liaudies Daina

Aš atsisakiau savo močiutei,
O aš nuo pusės jau vasarėlės;
Ješkok, močiute, sau verpėjėlės,
Sau verpėjėlės ir audėjėlės.

Jau prisiverpiau baltų linelių,
Jau prisiaudžiau plonų drobelių,
Jau prisigrėbiau lankoj šienelio,
Jau prisipioviau kalne rugelių.

O vainikėli žalių rūtelių,
Jau nežaliuosi man ant galvelės!
Mano kaselės gelsvų šilkelių
Nebeblizgėsit skaisčioj saulelėj!

Sesutės mielos, jumis palieku,
Nebedainuosiu drauge su jumis,
Tik aplankysiu tėvelius savo,
Pasimatysiu su jum sesutės...

Parama Universitetams

Amerikiečių universitetai ir kolegijos pereitais metais gavo $374,446,000 aukų iš įvairių fundacijų.

Atiduos, kai kuolai žaliuos.

Bandys Pagražinti Washingtoną

Dar prez. Kennedy planavo pagražinti Amerikos sostinę Washingtoną. Dabartinis prezidentas Johnson tą planą ruošiasi vykdyti. To plano vykdymu užsiinteresavo jo žmona. Planai daromi kartu su vidaus reikalų sekretorium Udall.

Sudarytą komisiją iš 20 garsių architektų. Jie paruoš planus, kur ir ką reikės atlikti. Siekiama sostinę paderyti pavyzdžiu kitiems miestams.

Prez. Johnson užsiminė, kad sostinė visuomeninės tvarkos atžvilgiu turi būti pagerinta. Mat, iki šiol ten visokiausių nusikaltimų būva papildoma tiek daug, kad tiesiog Amerikai yra gėda prieš visą pasaulį.

Nepaprasti Nuotykiai

Melagių klube iškilo diskusijos apie šalčius:

— Žinote, pas mus vieną žiemą taip staigiai puolė barometras, kad užmušė po juo buvusią vištą — pasakoja vienas.

— O mano tėvas kartą nuėjo į rūsį atsinešti kastuvą, ir ten užsidegė gazinę lempą. Grįždamas į viršų, gazą užsuko, o liepsna taip ir liko pavirtusi į ledą — tikrino antras.

— Taip, tai taip, bet visa tai niekis. Mano mama sykį išnešė į lauką puodą karšto vandens ir išpylė jį. Vanduo taip greitai užšalo, kad paėmus ledą, jis dar buvo šiltas.

Apgailestavimas

— Koks buvo jūsų nesmagiausias patyrimas su automobiliu?

— Jį nuperkant.

Namų paskolos su mažais mokėjimais

Jei jūs planuojat pirkti ar statyti namą ir jums reikia pinigų finansuoti bent dalį išlaidų, užeikit į District Savings. Mes duodam namų morgičiaus paskolas labai nedideliu procentu iki 24 metų išsimokėjimui. Namų remonto paskolos duodamos iki $5,000.00 su iki 60 mėnesių išsimokėjimui.

"Where people make the difference"
DISTRICT SAVINGS
3430 South Halsted • Chicago, Illinois 60608 • 254-0104
A. J. Aukers, PRESIDENT

PATARIMAI ŠEIMININKEM

Lašiša arba Salmon Tomeičių Sose

Reikia paimti tris ketvirtadalius puoduko sviesto, pusę puoduko supiaustyto juostelėmis žalios paprikos, pusę šaukštelio druskos, šaukštą miltų, šaukštą sukapotų svogūnų.

Be to. pustrečio puoduko pamidorų ir pustrečio puoduko virtos lašišos (salmon).

Daroma taip. Sušutinti sviesto ant lengvos ugnies 5 minutes. supiaustytą žalią papriką.

Paskui pridėti svogūnus, druską. miltus. Sumaišyti viską ir prijungti išvirtus pamidorus. Užvirinti vis maišant.

Į sviestu išteptą formą įdėti išvirtą lašišą. aplieti anksčiau pagamintu sosu. o ant viršaus uždėti sausainius (Curry Drap Biscuits). kurie turi būti pagaminti žemiau nurodytu receptu: .

Paimti: vieną puoduką persijotų miltų, pusantro puoduko kepimo miltelių, pusę šaukštelio druskos, pusę šaukštelio miltelių "curry", du šaukštu sviesto.

Į persijotus miltus įdėti kepimo miltelius, druską ir miltelius "curry".

Pagaliau įpiaustyti sviestą į miltus, pridėti pieną, išmaišyti ir šaukštu leisti krūvutes ant anksčiau paruoštos žuvies.

Žuvį kepti karštoje krosnyje prie 425 laipsnių Farenheito apie 30 minučių.

Kliopsai iš Lašišos

Reikia paimti: du puodukų virtos lašišos (salmon), vieną iš virtų ryžių, du išmuštus kiaušinius. vieną šaukštą sukapotų svogūnų. pusę šaukšto druskos,

Prie to dar, pusę puoduko pyrago džiūvėsėlių du šaukštus su kapotos žalios paprikos.

Daroma taip: sujungti ir išmaišyti kartu virtą lašišą. ryžius, išplaktus kiaušinius, druską bei pyrago džiūvėsėlius.

Daryti didelius rutulius — kliopsus. Sudėti juos į sviestu išteptą — formą, užpilti sekančiu sosu: iš vienos dėžutės grybinės sriubos, išleistos truputį vandeniu. Pridėti dar sukapotą papriką ir įstatyti į vidutinio karštumo krosnį.

Kepti apie 30 minučių prie 350 laipsnių karšio.

Kaip Pagaminti Karštą Salotą iš Žirniukų

Paimti: du gabaliukus rūkytų lašiniukų, pusę puoduko citrinos sunkos, pustrečio puoduko virtų "string beans".

Daroma taip. Į apkepintus rūkytus lašiniukus supilti citrinos sunką ir cukrų.

Sudėti ant salotų lapų lėkštėje karštus virtus "string beans" ir aplieti su anksčiau paruoštais lašiniukais.

Viršų apdėti su keliais supiaustytais "olive" ir citrinos griežinėliais.

Kepti Obuoliai Su Ryžiais

Paimti: 6 vidutinius obuolius, 3 šaukštus ryžių, tris ketvirtadalius puoduko pieno, truputį kapotų riešutų ar razinkų, vanilijos dėl kvapo.

Ryžius išvirti piene, pridėti cukrų ir kapotus riešutus.

Obuolius nuplauti, nupiauti jų uodegytes, išgręžti vidurius, sudėti ryžius ir užkepti.

Kepti vidutinio karštumo krosnyje.

Iškepus obuolius, sudėti dubenyje (bliūde) ir pabarstyti cukrumi su vanilija. Prie obuolių paduodama išplakta grietinėlė.

Grąsino Boikotuoti

Kai Vokietijos vyriausybė atsisakė Izraeliui gabenti ginklų, tai Amerikos žydų firmos pradėjo skelbti boikotą Vokietijos prekėms. Tuomi Washingtono vyriausybė nepatenkinta ir griebsis griežtų priemonių prieš tokį boikotą.

Chicagoje viešės nuo kovo 14 d. ligi balandžio 14 d. cirkas. Čia matyti cirko klounai.

Antano Cukuro ir Jo Dukters Aldonos Nuoširdi Padėka

Antanas Cukur su savo dukra Aldona, atlikę linksmią ir smagią kelionę į saulėtą Miami, Fla., neseniai grįžo į namus. Jie dabar norėtų padėkoti visiems tiems, kurie juos ten maloniai priėmė ir vaišino. Ir štai ką jie sako:

"Pirmiausia tariame ačiū broliui Vincentui Cukurui ir jo žmonai Reginai, pas kuriuos buvome apsistoję ir linksmai praleidome atostogas. Su juomi, ilgai nesimačius, teko plačiai išsikalbėti ir prisiminti jaunas dienas.

P-nai Jawars 6322 N. W. Miami Place, surengė pikniką savo draugams šaunų pikniką, su visokiais valgiais ir gėrimais. Malonu buvo sutikti chicagiečius p-nus Kutchins, p-nus Liulevičius, p-ną Kuraitį. p-nus Svilainius ir kitus.

Po pikniko visi važiavome į Lietuvių Piliečių Klubą, Miami, Fla., kur p-nas Kuraitis parodė įdomią filmą apie savo kelionę Indijoje. Tame kliube sutikome daugiau pažįstamų ir tautiečių iš įvairių valstijų.

Po skanios vakarienės, man, Aldonai, teko pašokti "twisting" su p-nu Verbetskiu iš Freeland, Pa., kuris atostogavo Miami, Fla. su savo gražia dukrele ir dviem sūnais.

Teko sutikti p-ną Frank Sabal ir jo žmoną, savininkus "Breezway Motels", p-ną Joe Mažeika, kuris mus vaišino, Don Jakoną. 248 N. W. 63 Ct., kuris apdovanojo orendžiais ir kitokiais vaisiais nuo savo medelių.

Malonu buvo pasimatyti ir su p-nia Ona Navickiene. geros širdies lietuvė.

Taigi, norime dar kartą padėkoti visiems jums, mieli tau — tiečiai, už parodytą mums svetingumą. Pageidaujam pamatyti jus vasaros metu, atvažiuokite pas mus. į Fox Lake, kad galėtumėm jums bent kuom atsilyginti.

Antanas Cukur ir Aldonėlė.

Entuziasmas-Gyvenimo Paspirtis

Žmogus su entuziasmu, niekados nežus.

Jis visas gyvenimo problemas lengvai išsprendžia ir nesunkiai, pakelia įvairius rūpesčius bei nemalonumus.

Toks žmogus, tai pavasario lengvas dvelkimas. Jis visur yra pageidaujamas ir visų žmonių mylimas.

Tad daugiau entuziasmo!

AR ATSPĖSITE ŠIAS MISLES?

1. Trys stovėjo, tik vienas nuėjo?
2. Apvalus-ne sviedinys, su skyle vidurys?
3. Padėk ant balto — baltas, padėk ant juodo — juodas, pastatysi — saulę pamatysi?
4. Vidury tako raštas riogso, nei apeisi, nei peršoksi?
5. Daug vaikų, rankomis susikabinę, žiemą ir vasarą stovi nu siminę?
6. Kur tupėjo meška. liko vieta juoda?
7. Iš kampo į kampą kupris tiltus tampo?
8. Danguj šypla, miške vypla. ežere pleškutė?
9. Aplink žolė, viduryj skylė?
10. Greitai sutirpsta, dar greičiau sušąla?

Atsakymai: 1. Kibirai ir nešėjas, 2. Riestainis, 3. Stiklas, 4. Šešėlis, 5. Tvora, 6. Ugniavietė, 7. Voratinklis, 8. Saulė, varna, žuvis, 9. Vainikas, 10. Vaškas.

Anglija Susirūpino Indijos Apgynimu

Londonas.— Indijos apsaugai nuo galimo raudonųjų kiniečių užpuolimo, britų valdžia yra numačiusi pasiųsti į indų vandenyną didoką skaičių karo laivų, tame skaičiuje penkius galingus lėktuvų nešiotojus.

Tas Jai Nebuvo Įdomu

Garsus vokiečių poetas Henrich Heine. 1840 metais buvo įsimylėjęs į jauną mergaitę. Pirmaisiais keliais mėnesiais viskas ėjo gerai, bet paskiau ji susidraugavo su studentu.

Nustebęs poetas klausia žinomo kritiko Teofilio Gaunthier:

— Kodėl ji mane apleido? Aš bandžiau suįdominti ją mokslu ir kasdieną po šešias valandas aiškinau apie geografiją, astronomiją ir poeziją.

— Ir taip ji pasidarė užtenktinai gudri. kad suprasti, jog su tavim nėra prasmės pasilikti — atsakė Gaunthier.

Ne Visi Tokie

Žmona: — Ach. jūs vyrai visi esate kvailiai!

Vyras: — Nevisi, brangioji, nes yra šiek tiek ir viengungių.

Dar Trūksta Nikelių

Iždo Departamentas Washingtone sumažino gamybą centinių monetų, o padidino kalimą nikelių, kurių dar vis trūksta. Pastarųjų produkcija pakelta nuo 144 milijonų štukų per mėnesį iki 200 milijonų.

Anglų karaliaus Edvardo 4-jo lova buvo taip plati, kad galėjo sugulti 68 žmonės. Dailydė dirbo tą lovą 30 metų.

Negeri Įstatymai

Teisėjas: — Matai, vaike, pritaikiau tau visą įstatymo griežtumą, o tu vėl pakliuvai čia už ardymą viešos tvarkos.

Kaltinamasis: — Tai geriausias įrodymas, jog toks įstatymas yra niekam tikęs...

Darbo Dept. skelbia, kad Amerikoj per sausio mėnesį pragyvenimas pabrango. Tiesa, labai nedaug. Vienu centu ant 10 dolerių.

Dvylikos Metų Mirties Sukaktis

Edvardas Krikščiokas

Mirė 1953 m., kovo 13 d.

Paliko: motiną Marcella Gudaitis, du sūnus: Edvardą ir Jim. žmona Jean Krikščiokienę.

Liūdi: motina, sūnūs, žmona ir kiti giminės.

1965 m. Kovo 15 d. 7 v. vakaro

Lietuviškas Radio Programas

MARGUTIS

Pradeda iš naujos ir galingos radijo stoties

WXRT – RADIJO BANGA FM – 93,1

Dabar MARGUTIS bus girdimas ne vien Chicagoje ir apylinkėse, bet lietuviškos programos pasieks Waukeegan, Kenosha, Racine, Milwaukee, Kankakee, Iliet, Rockford Hammond, Gary, E. Chicago, Beverly Shones, ir daugelį kitų lietuvių kolonijų Michigan, Indiana ir Wisconsin valstijose.

Klausykite MARGUTĮ kasdien nuo 7-8 val. vakaro (Išskyrus šeštadienius ir sekmadienius)

Rašykite:

MARGUTIS, 6755 So. Western Ave.

Chicago, Illinois 60636

TEL. GRovehill 6-2242

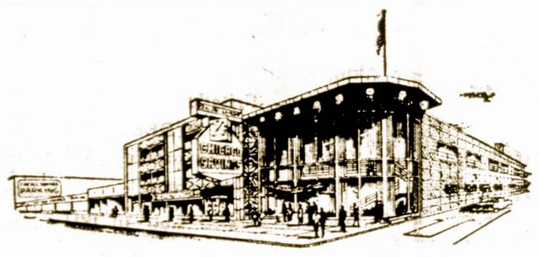

MARQUETTE PARKE -- AMERIKOS LIETUVIŲ SOSTINĖJE

Taupykite savo pinigus pas mus. O jeigu jau esate pasiruošę įsigyti savo namus ir norite gauti paskolą, tai imkite ją Marquette Parke — Amerikos Lietuvių sostinėje, Chicago Savings and Loan bendrovėje, kur visada gausite teisingą patarnavimą, pelningą dividendą ir apdraustą savo santaupų saugumą.

Chicagos Savings bendrovė jau 40 metų teikia įvairius finansinius patarnavimus šio didmiesčio ir jo apylinkių lietuviams. Tūkstančiai pasinaudoja jos patarnavimais. Kviečiame jais pasinaudot ir Jus.

Mes nesiveržiame tapti pačia didžiausia įstaiga, bet stengiamės visuomet teikti geriausius patarnavimus mūsų taupymo ir skolinimo nariams ir visada siekiame finansinės stiprybės. Šios bendrovės vadovybė ir šiandien tęsią tą pačią atsargią, protingą pinigų administravimo politiką, kuri apsaugo Jūsų santaupas ir nešą Jums gerus dividendus.

- Vacation Club
- College Bonus Savings
- Home Mortgage Loans
- Home Improvement Loans
- Christmas Club
- Insured Family Savings
- Notary Public Service
- All types of Insurance
- Free community rooms for your organization meetings
- Cash checks and pay all family bills with our special money order checks. No service charge to members
- U. S. Postal Stamp Machine Service
- Sell and redeem U. S. Bonds
- Two large free parking lots
- Drive-In Window
- Save-by-Mail Kits
- Travelers Checks
- Safe Deposit Boxes

Mokame aukštą

4 1/4 %

dividendą investavimo sąskaitoms

HANDY HOURS

Monday ..... 12:00 P.M.-8:00 P.M.
Tuesday ..... 9:00 A.M.-4:00 P.M.
Wednesday .. Closed All Day
Thursday .... 9:00 A.M.-8:00 P.M.
Friday ..... 9:00 A.M.-8:00 P.M.
Saturday .... 9:00 A.M.-12:30 P.M.

Chicago Savings and LOAN ASSOCIATION

6245 So. Western Ave. Chicago, Illinois 60636 GR 6-7575

KVIEČIAME VISUS DA LYVAUTI GRAŽIAME

Sandaros Metiniame

BANKETE

Lietuviškoje Pavasarinėje Šventėje

Sekmadienį, Kovo 28-tą, 1965

VETERANŲ BALLROOM'E

7256 West 63-rd Street

Lietuviškos Vaišės, Meninė Programa ir Graži Tautiečių Sueiga

Pradžia 4:30 val. popiet

Įžanga $5.00

Mutual Federal Bendrovė Atžymi 60 Metų Sukaktį

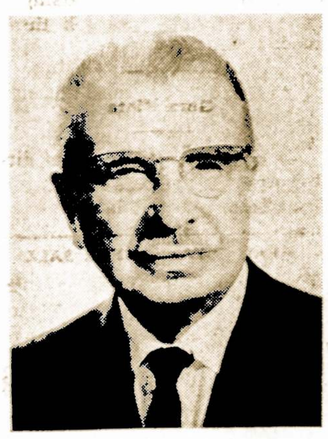

Jonas Kazanauskas

Trečiadienį, kovo 15 dieną, Mutual Federal Bendrovė, 2212 W. Cermak Road, paminės 60 metų savo gyvavimo sukaktį.

Ji buvo įsteigta 1905 metais, prie 25-tos gatvės ir Hoyne Ave. Jos įkūrėjas buvo Mikas Meldažis, kurio namuose ir svetainėje atidarytas ir ofisas, taip pat Mikas Dūda, žinomas tais laikais veikėjas ir kitį.

Nuo 1912 metų tai bendrovei pradėjo vadovauti Benn Kazanauskas, daug prisidėjęs prie jos iškilimo. 1919 metais į bendrovės direktoriatą įėjo Jonas Kazanauskas, kuris 1932 metais užėmė pirmininko vietą.

Kai toji bendrovė pradėjo veikti, ji neturėjo nei $5,000 turto, dabar jos turtas pasiekė arti 18 milijonų dolerių. Pereitais metais ji pesrikėlė į naujus, puošnius rūmus, kurių pastatymas ir įrengimas kainavo apie pusę milijono dolerių.

Kuomet Jonas Kazanauskas yra bendrovės prezidentas ir direktorių tarybos pirmininkas, tai ekzekutyviu vice prezidentu neseniai tapo išrinktas Kazimir Oksas.

Sveikiname Mutual Federal Savings bendrovę ir jos pareigūnus, džiaugdamiesi jos progresu, kuris teikia kreditą visiems Chicagos lietuviams.

Lietuviai Buvo Kur Kas Daugiau Civilizuoti Už Savo Kaimynus

Kurie iš Jų Parodė Daugiau Žmoniškumo ir Tolerancijos?

Pažvelgiant į užsilikusias iš senų laikų chronikas, galima pastebėti įdomių reiškinių. Iki pradžios 13-tojo amžiaus atsiliepimai apie lietuvių gimines tuose užrašuose atrodo gana prielankūs. Pav. primenama, jog lietuviai buvo geresni žemdirbiai už germanus; jog jie buvo išvystę plačią prekybą su tolimesniais kraštais; jog jie sve tingi didžiai prisirišę prie savo žemės ir pan.

Bet kaip tik lenkai, kryžiuočiai ir kiti pradėjo savo "krikšto" žygius į lietuvių plotus, atsiliepimai apie pastaruosius virto pikta ir aitria propaganda. Lietuviai jau buvo vaizduojami kaipo laukiniai žmonės, "žiaurūs pagonys", kurie sutikę krikščionį, gyvą prarytų.

Palyginkime dabar vienus sukitais ir pažiūrėkime kiek tiesos būta toje krikštytojų propagandoje. Kuri gi pusė pasirodė piktesnė ir žiaurėsnė?

Pirmiausia paimkime lenkus. Jų karalius Lešek Juodasis -- (1279-87) drauge su Haličiaus kunigaikščiu Levu Danilaičiu užpuolė lietuvių giminę jotvingius, išdegino jų sodybas, iššudė didžiumą žmonių ir visą kraštą paliko tyrlaukuose. Tai buvo tikras tautos išnaikinimas arba "genocidas".

Panašiai pasielgė ir kryžiuočiai su prūsų giminėm, kurios penkių desėtkų metų eigoje tapo ne tik pavergtos, bet faktinai ir likviduotos. Tai buvo "civilizuotų krikštytojų" žygiai.

Dabar pažvelkime trumpai kaip elgėsi tie "laukiniai stabmeldžiai". Žemaičiai ir aukštaičiai, pirmoje 13-to šimtmečio dalyje, išvadavo daugelį slavų giminių iš totorių jungo. Toms grupėms lietuviai paliko pilną tikėjimo laisvę; pagerbė jų papročius, suteikė savivaldybės teises ir pilniausią autonomijją. Nebuvo pakeisti netgi vietovių pavadinimai. Pačiame Vilniuje katalikams, provoslavams, mahometonams ir kitiems buvo leista statytis savo šventoves, steigti savas mokyklas ir pan.

Palyginkime tų "krikštytojų" lenkų, nagi ir kryžiuočių elgesį su "stabmeldžių" lietuvių elgesiu ir mes pamatysime kurie ištikro buvo tais laikais kultūringesni ir žmoniškesni.

P. Gaskai Atžymėjo Auksinę Vedybų Sukaktį

Žinomi mūsų tautiečiai, Petras ir Kostancija Gaskai, gyveną Akron, Ohio, šauniai atžymėjo auksinę vedybų sukaktį. Jiems surengtoje puotoje, German — American Hall, 834 Grant Street, dalyvavo arti 200 asmenų. Nesulaikė jų ir blogas oras ir sniego krūvos.

Svečių atsilankė ir iš kitų miestų. Sveikinimo telegramą atsiuntė ir SLA. prezidentas Povilas Dargis. Celebrantams buvo įteikta daug dovonų, ir išreikšta geriausių linkėjimų, o salė apstatyta gėlėmis.

To visko p-nai Gaskai tikrai užsipelnė, nes jie yra puikūs žmonės, o p-nia Kostancija Caskas plačiai pasireiškia lietuviškoje veikloje.

Dvejopas Tukimas

Daugel moterų ir vyrų
Didin svorį pamažu.
Jųjų kūnai driekias, plečias,
Tas nei sveika, nei gražu.

Jei tas svoris vis didėja,
Blogos pasėkos atein.
Gali trauktis tas ilgokai,
Bet blogybė nepraein.

Daugis jų gražiai pramato
Nutukimo negalias,
Betgi noras gert ir valgyt
Nuslopina jų galias.

Štai aviena ir žąsiena
Tau garuoja prieš akis;
Dar vynelis ir alutis —
Kas prieš tai atsilaikys?

Kartais tautos ir valstybės
Eina panašia linkme,
Palinkimą turi tukti
It peniukšlai garduose.

Suskiai lenkai pretenduoja
Į žemes, kurios nėr jų,
Siekia plotų ukrainiečių,
Mūsų Vilniaus ir kitų.

O tiems rusams bolševikams
Grobti, plėšti nėr ribų;
Jųjų geismas vogti, lupti
Tęsias nuo carų laikų.

Tais plėšimais ir grobimais
Tunka nūn ėdri Maskva,
Daugel grobių ji jau turi,
Bet dar vis jai negana.

Kaip nutukę ėdrūs žmonės
Tur be laiko sirgt ir mirt,
Lygiai plėšrios, ėdrios tautos
Greit nuo koto turi virst.

Nesuvaldo apetito
Apžabalusi Maskva,
Rūščios pasėkos matysis —
Dvės nutukus bestija.

Perkūnas

Unija Nusiskundžia Del Atleidimų

Amerikos geležinkelių garvežių pečkurių unija skelbia, kad kompanija atleidžia darbininkus nelegaliai. Skelbia, kad taip atleistų darbininkų esą apie 12.000. Unija reikalauja, kad valdžia į tą dalyką įsikištų.

Žmogus vidutiniai sunaudoja 12 svarų druskos į metus.

ŠAKIŲ KLUBO SUSIRINKIME BUVO DAUG KAS ATLIKTA

Šakių Apskrities Klubas galutinai visą savo veiklą perkėlė į Chicagą ir įsitvirtino patogiausiame visų lietuviškų kolonijų viduryje — Brighton Parke.

Kovo m. 6 d. Vyčių salėje klubas buvo sušaukęs pirmąjį savo susirinkimą, kurį maloniu žodžiu į susirinkusius atidarė mūsų darbsčioji zanavykė klubo pirm. p. Marija Neberiezienė. Praeito susirinkimo protokolą perskaitė klubo sekr. p. Pranas Sideravičius, kuriame visus surašytus nutarimus ir duomenis susirinkusieji patvirtino vienbalsiai.

Labiausia reikia džiaugtis, kad susirinkimas pavyko geriau negu buvo laukta. Atsilankė gausiai ne tik patys nariai, bet klubo veiklon įsijungė ir gana gražus skaičius naujų narių. Vėl klubo aktyvion veiklon įsijungė darbštus organizacijose ir spaudos skiltyse mūsų mielas zanavykas Antanas Gintneris.

Šiuo kart kluban įstojo: Anastazija Dumčienė, Vytautas Maksvytis, Alfonsas Masaitis, Simas Mankus, Jonas Litvinas, Julia Sačauskas, Della Ketvirtis, Antanina ir Junozas Vasiukevičiai. Jų įstojimas buvo sutiktas su nuoširdumu ir gausiais plojimais.

Vėliau buvo renkama komisija ir darbininkai įvykstančiam gegužės m. 1 d. "Pavasario Žiedų" Sąskrydžiui surengti. Šis Šakių Aspkr. Klubo 29-niu pavasarių amžiaus proga parengimas bus tikrai įdomus ir patrauklus. Šokiams gros Kosto Ramanausko orkestras. Moterys ar merginos už sudarytus pavasarį žydinčių gėlių ir medžių žiedų skoningiausius bukietus laimės pinigines premijas. Kiti šio parengimo įvairumai paaiškės vėliau.

Susirinkimą baigus, visi susirinkimo dalyviai susėdo prie paruoštų vaišių stalų, kur jau be nustatytos programos visi užkandžiavo, dalinosi įspūdžiais, sumanymais. Vaišėms skanių, gerų patiekalų aukojo mūsų mielos narės: P. E. Petkūnas, M. Neberieza, O. Švirmickas ir M. Endziulis.

Vaišes su savo padėjėjomis paruošė darbšti ir energinga klubo šeimininkė p. Liucija Juozapaitienė.

Prieš dedant korespondencijo je tašką, dar reikia pabrėžti, kad p. A. Gintneriui pasiūlius, klubas paremia Alekso Ambrosės paruoštos Chicagos Lietuvių Istorijos išleidimą $25, kurioje bus trumpai atžymėta ir Šakių Apskr. Klubo gyvenimo istorija.

Svarbus pasiūlymas buvo p. O. Švirmickienės, kad kiekvienas narys surastų dar po vieną naują klubui narį. Pasiūlymas nesunku įgyvendinti, tik reikia truputi padirbėti.

Susirinkimą užbaigus visi geroje, malonioje nuotaikoje išsiskirstė kryptimis vedančiomis į savo mielus namučius.

J. J-tis.

Senovės Lietuvoje buvo laisva visoms tautoms, visoms tikyboms. Lietuviai buvo ne barbarai, o kūrėjai, civilizacijos ir laisvės nešėjai.

SCHOOLS

SEE FOR YOURSELF

Greer Training Heads

To Best Paying Jobs

In these BOOMING fields
AUTO MECHANICS
AUTOMATIC TRANSMISSIONS
MOTOR TUNE UP
BODY AND FENDER REPAIR
DIESEL MECHANICS
MACHINIST, TOOL & DIE
REFRIGERATOR & AIR CONDITIONING
GAS, ARC, HELIARC WELDING
ENGINEERING DRAWING
BLUEPRINT READING
HEAVY EQUIPMENT OPERATORS
CONSTRUCTION EQUIPMENT MECHANICS
NEW 2-YEAR AUTOMOTOVE AND DIESEL TECHNOLOGY

Complete training in our modern, well-equipped shops. Day and evening classes. Part-time job assistance while you learn. Over 100,000 successful graduates. Visit, Phone or Write for free information. No obligation.

GREER
Technical Institute
Founded 1902
2330 S. Michigan, Chicago 60616
Victory 2-2300 Ask for Mr. Stone
344

Machine Assemblers

Men with machine shop background, for detailed assembly of labeling machines. Must have minimum 5 years experience. Excellent working conditions. Unexcelled job security. Advancement assured for those qualified.

CHESHIRE INC
408 Washington Mundelein, Ill.
566-7880

WORK AND PLAY IN SUNNY FLORIDA

RN'S

IMMEDIATE OPENINGS

On all tuors for floor duty, operating room, IV, medical and surgical intensive care units. Must be eligible for Florida licensure. Excellent personnel policies. Call Personnel 532-3611, after 9 A.M. weekdays.

HIGHEST SALARIES OFFERED IN NON-GOVERNMENTAL HOSPITAL IN THE STATE OF FLORIDA!

WRITE OR WIRE
MT. SINAI HOSPITAL OF GREATER MIAMI
4300 ALTON ROAD
MIAMI BEACH, FLORIDA

FLOOR MOLDERS
Experienced

Wanted by established firm in Fort Worth, Texas. These are steady jobs at good wages. Mild climate offering family men a good way of life. Liberal fringe benefits, including paid vacations, hospitalization, life insurance, etc.

Write, giving past experience etc., or apply in person to personnel.

TEXAS STEEL COMPANY
P. O. BOX 28938
Fort Worth, Texas Zip Code 76128

Mokslo Akademija Turės Apmokamą Prezidentą

Amerikos National Academy of Sciences atšventė savo 102-rą gimtadienį. Iki šiol toji įstaiga neturėjo apmokamo prezidento. Jos prezidentai turėdavo pelnyti pragyvenimą kitokiu užsiėmimu. Nuo dabar prezidentas bus apmokamas.

Dabartinis prez. Dr. Seitz išrinktas dar vienam terminui, kurs tęsis 6 metus. Iki šiol jisai dirbo prie Illinois universiteto. Dabar jis apsigyvens sostinėj, kur randasi Akademijos būstinė. Prie Akademijos priklauso apie 700 garsiausių Amerikos mokslininkų.

Pagaliau Susiprato

Vienas vyriškis apdovanojo savo išrinktąją tokiu skaičiumi brangenybių, kad jam apsimokėjo susituokti su ja.

Akustika yra fizikos mokslo šaka, kuri tyrinėja balso ypatybes.

MONTGOMERY WARD

CALL A WARDS REPAIRMAN!

End your washing blues! Just a phone call—your Wards repairman does the rest. He'll service your washer or dryer in the shortest possible time. The price is right . . . results are guaranteed.

SERVICE DEPARTMENT
10 POINT
Service Check
11.88 with Big 25 lb. Box of Signature Detergent at No Extra Cost
Phone FL 2-1260
Ext. 72 - 22
15 W. Harris
La Grange
Open Every Nite Till 9 P.M.
20

MONTGOMERY WARD

"We service what we sell"

Montgomery Ward Furnace Cleaning Special

- Clean and Adjust Pilot
- Clean Burner Unit
- Check Blower Belt
- Check and Oil Motor
- Check Electrical Connections

Gas Furnace $12
Oil Furnace $15

Phone FL 2-4210
Emergency Furnace Service After 9:00 P.M.

Phone FL 2-1260
Ext. 72 - 22
15 W. Harris
La Grange
Open Every Nite Till 9 P.M.

Republikonai Plečia Veiklą Alabamoje

Alabamos respublikonai patylomis pradeda organizuotis ir esą užsibrėžę pasiekti to, kad ta valstija pataptų respublikoniškiausia iš visų Amerikos valstijų.

Visų pirma respublikonai toje valstijoje nusistatė sumobilizuoti išteklius. Jie tikisi surinkti šiais metais 200.000 dol. O visą rinkiminę galybę parodyti sekančiais — 1966 m.

Bolševikų Mokykloje

— Gregoriev! Jau tu dvi dienas nebuvai mokykloje. Tai vis atsitinka iš priežasties tinginiavimo.

— Tai ne tinginiavimas, bet klasinė neapykanta.

Užuojata

Jis: — Ar verktum, jei aš nu mirčiau?

Ji: Kam gi dar klausi? Juk žinai, kad kiekvienas mažmožis mane jaudina...

INCOME TAX

Pildau Income Tax: algų, biznio, nuosavybės pardavimo ir kitus.

Pareiškimus išpildau stropiai ir už žemesnę kainą nei ankščiau mokėjote.

Skambinkite telefonu susitarti:
REpublic 7-3376
J. Voldemaras
6343 So. Wood St.
Chicago, Ill. 60636

Taupykite

MES MOKAME 4 1/2 % ANT VISŲ SĄSKAITŲ

Daugiau kaip 50 metų sąžiningai patarnaujame lietuviams.

Kiekviena sąskaita ligi $10.000 apdrausta Federalės valdžios agenturoje

FEDERAL SAVINGS AND LOAN INSURANCE CORPORATION — SAFETY OF YOUR SAVINGS INSURED UP TO $10,000

FEDERAL HOME LOAN BANK SYSTEM

August Saldukas, Prezidentas

4040 Archer Ave. Chicago, ILL. 60632
Telef. CL 4-4470

Tel. ofiso: HF 4-1414
Rez.: RE 7-6867

DR. BR. GAIŽIŪNAS
GYDYTOJAS ir CHIRURGAS
2424 West 71-st Street
Valandos: 1—3 ir 6—8 v. popiet kasdien. Šeštadieniais 1-4 v.p.p. Trečiadieniais uždaryta

DR. ANNA BALIŪNAS
Akių, Ausų, Nosies ir Gerklės Ligos — Pritaiko akinius
2858 W. 63rd STREET
(Kampas 63-čios gatvės ir Francisco Avenue)
Valandos: kasdien nuo 10 iki 12 v. iš ryto ir nuo 7 ligi 9 v. vak. Šeštad. nuo 10 ligi 1 val. Trečiadieniais uždaryta. Kitu laiku susitarus.
PRospect 8-3229
Rez.: WAlbrook 5-5076

Tel.: ofiso PR 8-1717
Res. REpublic 7-7868

DR. S. BIEŽIS
GYDYTOJAS ir CHIRURGAS
3148 West 63rd Street
Po pietų 1—3, vakarais 7—9 tiktai antradieniais ir penktadieniais. Treč. ir sekmadieniais ofisas uždarytas.
Rezid. 3241 West 66th Place

DR. C. K. BOBELIS
Inkstų ir Šlapumo Takų CHIRURGIJA
Telef. 695-0533 Elgin
425 No. Liberty Street
Route 25, Elgin, Illinois
Valandos pagal susitarimą

Dr. Antanas Rudokas
OPTOMETRISTAS
4455 So. California—YA 7-7381
Tikrina akis ir pritaiko akinius keičia stiklus ir rėmus
Valandos. 1 v. p. p. iki 8 v. v. (trečiad. uždaryta)
Šeštad. 10 ryto iki 1 p. p.

Tel. ofiso 735-4477
Rezid. PR 8-6960

DR. E. DECKYS
GYDYTOJA ir CHIRURGĖ
SPECIALYBĖ - NERVŲ IR EMOCINĖS LIGOS
Crawford Medical Bldg.
6449 So. Pulaski Road
Valandos pagal susitarimą

Ofiso Tel.: CLiffside 4-2896
Resid. Tel.: WAlbrook 5-3099

DR. P. STRIMAITIS
GYDYTOJAS ir CHIRURGAS
Bendra ir Specialė Chirurgija
4644 South Ashland Avenue
VAL.: nuo 2 iki 4 val. ir 6 iki 8 v. vak. Šeštadieniais nuo 2 iki 5 val. Trečiadieniais uždaryta.

Telefonas GR 6-2823

Dr. A. Valis - Labokas
GYDYTOJAS ir CHIRURGAS
Specialybė: Akušerija ir Moterų Ligos
2524 West 69th Street
(69os ir Maplewood Av. kamp.)
VAL.: Kasdien 1-4 ir 6-8 vakare Šeštadieniais 1-4 val. p. p.

Tel. ofiso: 847-5800
Rez. PRospect 6-4250

DR. V. VILEIŠIS
GYDYTOJAS ir CHIRURGAS
756 West 35 Street
Priėmimo valandos: kasdien 1-4 p. p. ir 6-8 val. vak. Šeštadieniais 1-4- p. p. Sekmadieniais uždaryta

Tel. ofiso HE 4-2123
Rez.: GI 8-6195

DR. V. P. TUMASONIS
CHIRURGAS
2454 West 71st Street
(71st ir So. Campbell Ave.)
Val.: pirm., antrad., ketv. ir penkt. nuo 2 iki 4 ir nuo 6 iki 8. Trečiad. ir Šeštad. uždaryta

PIRMIEJI PAVASARIO APSIREIŠKIMAI LIETUVOJE

Kovo pradžioje mama vieną rytą tarė mums: "Jau vyturėlis parlėkė"...

Mes, mažieji vaikai, pasigėrėdami klausydavomės šios pavasario žinios. Mūsų širdys sudrebėdavo iš džiaugsmo: tuoj vėl basi lakstysime po žydinčias pievas, tuoj vėl ganykloje šokinės ir bliaus ėriukai, tuoj sodai ir girios skambės nuo paukščių giesmės.

Mes bėgam į lauką, ar neišgirsim čirenant vyturėlį.

Nuo kalnelių jau tirpo sniegas. Linksmai ir giedriai gurgėjo upeliukas.

Už grumsto, nepakildamas į dangų, vyturėlis čireno ir nutilo. Trumpa buvo jo daina. Bet ji mums pasakė, kad tuoj gluosniai susprogs, kad sula varvės iš klevų ir beržų, kad sodai pabals nuo vyšnių ir obelių žiedų.

Kartais vėl žiemių vėjai papūs davo, ir sniegas krisdavo ant žemės.

Aš tada mąsčiau apie vyturėlį už grumsto. Kad jis nesušaltų!

Vos tik pragiedrėdavo ir drungni vėjai padvelkdavo, rugių lauke vėl suširendavo vyturėlis. Jis jau nenutildavo nuo ryto ligi vakaro, nuo pirmų pavasario spindulių ligi rudens darganų.

Jis buvo mūsų ištikimiausias draugas, brolio artojo nepailstamas dainininkas.

Paskui suskrisdavo jie visi, girių ir liūnų dainininkai.

Grįždavo kregždė ir, pasiėmus dumblo į snapą, lipdėsi lizdą tvarte prie sparo.

Apsukęs ratą, garnys nusileisdavo ant kluono ir snapu taisė savo namelio žabus.

Pievose ir kemsynuose klykdavo pempės. Ar gulant, ar keliant, ar vidudienio kaitroje prie sugulusių avių kaiminės stovint, mus nors vis prisimindavo savo čiulbėjimu: varnėnas, išlindęs iš inkilo ožuole, ar kielė, straksėdama arimuose, ar vo lungė savo ulbėjimu pranašaudama lietų.

Metai iš metų į mūsų sodą atlėkdavo lakštingala ir, alyvų žiedams kvepiant, kiaurą naktį čiauškėdavo.

Mes migom, jos lakštavimo užliūliuoti ir kada gaidystėje nubusdavome, ji paskutinę gies melę suokė jaunai dienai.

Kai žalioje girioje sukukuodavo gegutė, graudu ir gūdu būdavo širdyje. Mes, vaikai, išgirdę jos balsą, norėdavome bėgti už tų žalių girių, už kurių mes svajojom mėlynas marias liūliuojant.

Į tolimus ir ilgesingus kraštus, į neregėtas žemes gegutė mus šaukė ir viliojo.

Kartais ji pati atlėkdavo ir atsitūpdavo ant obelies šakos prie pat pirkios durų. Ji kukuodavo ir kukuodavo savo gūdžiu balsu, lyg iš triobos ką vadindama. Mama sakydavo: "vėl ką iš namų iškukuos..."

Ir man kaip gyvi šiandien akyse stovi tie giedrūs rytmečiai, kada raibos gegutės iškukuotą, kaimo vyrai ar brolį, ar seserį išnešdavo iš namų — mėlynam grabe į smėlėtą kalnelį...

Aš dabar vis klausausi, gal išgirsiu vyturėlį čirenant, gal kregždė sukrykš, gūžiu atsimušdama į vilnį, gal nakčia laukinės žąsys pragagens, lėkdamos į žiemius.

Aš noriu grįžti į tėviškės laukus ir, atsigulęs tirštoje pievų žolėje, nuo aušros ligi vakaro klausytis vyturėlio trilenant pačioje dangaus viršūnėje. Aš ten gulėčiau dieną ir naktį ir jausčiau, kaip iš tos juodos žemės, iš tėviškės balsų ir giesmių į mane grįžta tikrumas, džiaugsmas ir ramybė — darbui ir gyvenimui.

Ir aš nežinau, kas mane beats kirtų nuo tų laukų ir pievų, kur mažas bėginėjau ir avių kaimines ganiau ir, kada aš beatsiklausyčiau vyturėlio aukštame danguje ir, kada beatsižiūrėčiau į mėlynas seserų akis.

Iš tolimos žemės, kur audrų debesys tvenkiasi ir, kur nuo marių krašto, kurio pilki laivai plaukia, aš savo mintyje grįžtu į gimtą pirkią ir mažas dienas.

Savo sapnuose aš išgirstu ma mos balsą tariant:

— Jau vyturėlis parlėkė...

Antanas Vaičiulaitis

Amerikietis Steigs Parką Jordane.

Jordane yra istoriška oazė pavadinimu Azraq. Dabar toji oazė paverčiama į nacionalį parką. To parko komisijos patarėju pakviestas amerikietis Joe Jaeger iš Jefferson City, Mo.

Mat Jaeger yra to reikalo žinovas. Jisai savo valstijoj buvo parkų steigėjas ir jų vedėjas.

Minėtoje oazėje romėnai trečiame šimtmetyj prieš Kristų buvo įkūrę tvirtovę, o pirmojo pasaulinio karo metu ten slapstėsi garsusis anglų karo vadas T. E. Lawrence.

Jordanas yra rytinis Izraelio kaimynas.

Ir Tokie Dalykai Sukelia Riaušes

Ceilono saloje netoli sostinės Colombo suvėlavo traukinys. Tai geležinkelio stotyje nekantrūs keleiviai pradėjo kelti triukšmą. Ištiko susišaudymas su policija. Du žmonės buvo už mušti.

Ceilonas yra didelė sala į pietus nuo Indijos.

Mokyklų Viršininkas Nenori Rezignuoti

New Yorke. — Vykinant integraciją, mokyklų padėtis New Yorko mieste atsidūrė didelėje betvarkėje. Mokyklų Taryba pareikalavo rezignuoti savo pirmininko C. E. Gross, bet tas atsisakė pasitraukti.

Tuomet taryba įsakė jam išeiti trims mėnesiams apmokamų atostogų.

Fordo kompanija, kuri skelbė subudavojusi saugų automobilių, turės užmokėti $312,000.

Naujas Įstatymas

Nesenai Vak. Vokietijos parlamentas (Bundestag) priėmė naują užseniečių įstatymą. Pagal jį, politiškai persekiojamiems suteikiama azilio teisė — jie įgyja pagal 1951 m. Ženevos konvenciją pabėgėliams numatytas teises.

Įstatymas pakeičia 1938 m. policijos potvarkius apie užsieniečius. Vokiečių šaltiniais, užsieniečiams dabar suteikiama daugiau teisių ir naujasis įstatymas esąs vienas moderniausių. Apie tai, kiek įstatymas palankus be namiams užsieniečiams (DP), dar teks pasisakyti.

Vokiečiai užsieniečių klausimams aptarti kviečia pasitarimą. Kalbės Bundestago narys D. W. Rollmann (iš Hamburgo), bus proga pasisakyti tautybių atstovams. Pasitarimas įvyks Frankfurte, kovo 17d.

Rasizmas Pasireiškęs Iš Priešingos Pusės

Naujai išrinkta grožio karalienė Zambijoje, Afrikoje, Henriette Monteiro, po keturių dienų turėjo išsižadėti savo titulo.

Priežastis: Henriette nėra gryno kraujo juodukė.

Nori Įvesti Anglijoje Kainų Kontrolę

Anglijos vyriausybė ruošiasi paskirti komisiją, kuri tyrinėtų ir nustatytų algas ir prekių kainas. Tuomi manuoma sulaikyti infliaciją. Valdžia tikisi, kad visuomenė be prievartos sutiks tos komisijos nutarimus priimti. Anglijos ūkinis stovis atsidūrė ant slidaus kelio. Bet vargiai ar tos komisijos paskyrimas bent kiek pagerins padėtį.

Basuto moterys, Pietų Afrikoje, vedybinius žiedus dėvi ne ant piršto, bet aplink kaklą.

Atvykstanti iš Meksikos Darbininkai Gerai Uždirba Šioje Šalyje

Įsileidimas iš Meksikos darbininkų Amerikon ūkių darbams sudaro čionai nemenką problemą. Bedarbių čia yra apie 5 mil., o vis gi nemažai įsileidžiama vyrų ir moterų tam tikriems darbas iš kaimyniškos valstybės.

O meksikiečiams veržtis į Ameriką uždarbiauti didis išskaičiavimas. Moteris meksikietė savo krašte uždirba 12 centų per valandą, o šiame krašte ji uždirba $1. 25.

Pernai kongrese buvo kilęs sumanymas uždrausti įsileidimą iš Meksikos darbininkų ūkio darbams. Sumanymas atidėtas tuo supratimu, kad ūkių ir plantacijų savininkai patys susipras ir samdys laukų ir daržų darbams vietinių bedarbių.

Bet ūkių darbai nėra lengvi. O vietiniai bedarbiai gauna valdžios pašalpą. Todėl niekas per daug nepaiso, kad darbininkų įsileidimas iš Meksikos būtų uždraustas.

Apsaugojimui Aukso

Washington. — Iždo Departamentas svarsto naują priemonę sulaikyti aukso bėgimą. Štai, išlaikymui amerikiečių kariuomenės užsienyje numatoma išleisti specialūs doleriai, kurių nebūtų galima išmainyti į auksą.

Aiškus Įrodymas

Teisėjas: — Pone daktare, ko kia yra jūsų diagnozė šio žmogaus protinio stovio?

Ekspertas: — Kaltinamasis yra visai pakrikęs psichiniai. Jis nuolat kalba apie apsivedimą.

Iki 1820 metų Lietuvoje nebuvo žinoma arbata. Vietoj jos vartodavo gėrimui liepos žiedus, veronikas, ramunėles ir pan.

Nenori Maišytis į Kongos Reikalus

Afrikoj prieš Kongą buriuojasi kaimyniškos valstybės. Jas kursto tai daryti ir Kinijos ir Rusijos raudonieji. Kongo premjeras Tšombė kvietė kaimyniškas valstybes atsiųsti savo delegacijas į jo valdomą kraštą ištirti vietoj kaip iš tikrųjų dalykai stovi tame krašte.

Keturios valstybės buvo sutikusios tokias komisijas siųsti. Bet vėliau to atsižadėjo. Gal suprato, kad nieko tokio baisaus ten neras.

Prieš Tšombę raudonieji veikia del to, kad jis taikstosi prie vakariečių ir priešingas raudoniesiems.

Keista Labdarybė

Didysis kunigaikštis Aleksander von Sachen — Weimar sykį važiavo tramvaju ir užkalbino konduktorių. Pastarasis ėmė skųstis, jog gaudamas mažą užmokestį negali išlaikyti savo šeimos. Sujaudintas kunigaikštis ištraukia dvi markes ir sako:

— Žinai ką, duok man dar porą desėtkų bilietų.

ĮVAIRENYBĖS

Kaip Bitelė Gynė Savo Avilį Nuo Užpuoliko

Bitelė ištisą dieną darbavosi. Medaus rinkti skrido į sodą kur daug buvo gėlių ir kelios žydinčios liepos. Pririnkusi medaus tuoj grįžta namo, sudeda medų vaško korin ir vėl sodan skrenda... Kam taip darbavosi bitelė?

Ji visą spiečių mylėjo mylėjo savo drauges darbininkes mylėjo motinėlę ir mažas kitas kirmėlytes, iš kurių turės išaugti jaunos bitelės. Ir kaip jų nemylės? Juk taip ramu, taip linksma jai buvo raudoname, žaliu stogeliu avilyje. Gražiai tarp savęs gyveno bitelės, viena kitai dirbti padėjo, spiečiui apginti jų nė viena negailėtų savo gyvybės padėti.

Vieną kartą mūsų bitelė iš sodo begrįždama, išgirdo iš tolo bičių ūžimą. Labai nusigandusi skrenda ko greičiausiai. Priskrido prie avilio ir štai ką ji ma to:

Kažin koks berniukas, nuvožęs žalią avilio stogelį, ko greičiausiai traukia korius. Ūžia bitelės, skraidžioja, tarytum juodas debesys pridengė visą avilį, o berniukas, viena ranka nuo bičių ginasi, antra ima vis naujus korius. Įnirto mažoji bitelė: gailu rados jai saldaus medučio, surinkto tokiu sunkiu darbu. Šoko bitelė prie nedorojo berniuko ir aštrų geluonį jam į skruostą įleido.. Suriko vaikas, išmetė medutį ir leidosi bėgti.

Medus ir koriai buvo apginti. Bet kas laukė vargšės bitelės; Geluonies jau nustojo: jis paliko berniuko skruote, ir susilpnėjusi bitelė krito žemėn, suplezdeno sparneliais ir mirė.. O mirdama ar gailėsi bitelė atidavusi savo gyvybe visam spiečiui apginti? Ne, ne ir ne! Nes viena už visas ir visos už vieną, toksai yra bičių būdas...

Prašymas

Klientė į advokatą:

— Noriu būtinai persiskirti, nepaisant kiek tas kainuotų.

— O ką turite primesti savo vyrui?

Nieko. Bet aš norėčiau kad tamsta patartum mn ką reikia daryti, kad mano vyras taptų man neištikimas.

Sumažėjo Lietuvoje Gripo Epidemija

Gautame oro paštu laiške iš Lietuvos sakoma: "Užsitęsusi ketvertą savaičių gripo (influenzos) epidemija pradeda atslūgti. Bet Vilniuje dar yra keli tūkstančiai sergančių.

Gera Vieta

— Girdėjau, jog pradėjai dirbti ofise. Ar tai gera vieta?

— Taip, prie pat lango.

REAL ESTATE — FOR SALE

Two Story Brick Building with established Cleaning and Tailor Shop. Ideal for right party; six Rooms on second floor. Oil H. W. Heat. Vicinity 35th and Ashland Avenue.

✶

Marquette Park

Six Room Georgian-type Residence with paneled basement rumpus room; Gas Heat; 42 ft. adjoining lot included. Vicinity of 73rd and Sacramento.

JOHN G. FARY
Real Estate & Insurance
3550 ARCHER AVE.
Telephones:
247-2900 or 254-8883
Res.: 3600 So. Damen

SPARE TIME INCOME

Refilling and collecting money from NEW TYPE high quality coin operated dispensers in this area. No selling. To qualify you must have car, references, $600 to $1900 cash. Seven to twelve hours weekly can net excellent monthly income. More full time. For personal interview write Include phone number

WINDSOR DISTRIBUTING COMPANY
6 N. BALPH AVE.
PITTSBURGH, PA., 15202

SIUNTINIAI Į LIETUVĄ

TAIP PAT MAISTO PRODUKTAI

Licenzijuota lietuvių įmonė, registruota U.S. Department of Justice

COSMOS PARCELS EXPRESS CORP.
MARQUETTE GIFT PARCELS SERVICE

3212 So. Halsted St., Chicago 8, Ill. Tel. CA 5-1864

2439 ir 2608 W. 69 St., Chicago 29, Ill. — Tel. WA 5-2737

DIDELIS IŠPARDAVIMAS medžiagų ir kitų prekių nepaprastai papigintomis kainomis. Angl. kostiumams medžiagos, kurių kaina buvo $18.00 dabar tik $14.00. 100% vilnonės kostiumams medžiagos buvo $14.00, dabar $10.50. Medžiagos 5 kostiumams tik $22.50.

NAUJIENA: Suknelėms medžiagos — nylonas kartu su pamušalu.

Vedėjai E. ir V. ŽUKAUSKAI

25 Metų Mirties Sukaktis

Antanas Uzemeckas

Mirė 1940 metais, kovo 8 dieną, sulaukęs 49 metų amžiaus. Palaidotas kovo 11 d. Šv. Kazimiero Kapinėse.

Paliko žmoną Alice, du sūnus: Edvardą ir jo šeimą, Antaną ir jo šeimą, o taip pat gimines.

Buvo kilęs iš Liolių parapijos, Raseinių apskričio.

Šią liūdną sukaktį pamini.

Žmona, Sūnūs ir jų Šeimos.

STANDARD FEDERAL
SAVINGS AND LOAN ASSOCIATION
4192 Archer Ave., Chicago, Illinois 60632
Tel. — VIrginia 7-1141

TURTAS – $90,000,000.00 REZERVAI – $8,800,000.00

Vienintelė lietuviška taupmenų bendrovė Chicagoje, mokanti dividendus kas 3 mėnesiai.

Dabartinis dividendas 4¼% visoms taupmenoms

PASKOLOS NAMAMS ĮSIGYTI AR TAISYTI PRIEINAMOMIS SĄLYGOMIS

DARBO VALANDOS:
Pirmad. 9 iki 8 val. vak.
Antrad. 9 iki 4 val. vak.
Trečiad. — nedirbama
Ketvirtad. 9 iki 8 val. vak.
Penktad. 9 iki 4 val. vak.
Šeštad. 9 iki 12 valandos

JUSTIN MACKIEWICH, Valdybos pirmininkas
JUSTIN MACKIEWICH, Jr., Prezidentas

BUICK'as Lietuviškas Automobilis

Parduodamas 4 durų SEDAN, pilnai įrengtas: Automatinė transmisija, radio, šildytuvas, Power steering, baltos padangos (White Wall Tires), mėlynas stiklas (Blue glass).

Viso pilna kaina $2,475

MILDA BUICK, INC.
907 West 35th Street Telef. LA 3-2022
DAN KURAITIS, savininkas

PARDAVĖJAI:
Fred Garaci
Leo Ciaranino
Edward McCarthy
Charles Kane

Wouldn't you really rather have a BUICK, 65-Buick?

SVEIKATA... BRANGUS TURTAS

Kai Kurie Žmonės Yra Alergiški Tam Tikrom Maisto Rūšim

Neretai atsitinka, kad kaikurie žmonės po valgio jaučia galvos svaigimą, dusulio priepuolius, drebulį ar šalčio jutimą galvoje. Tie asmenys yra ypatingai jautrūs arba alergiški tam tikroms maisto rūšims.

Anksčiau buvo manyta, kad panašių reiškinių priežastis yra kepenų veikimo sušlubavimas. Bet šiuo metu jau yra žinoma, kad panašius simptomus sukelia kaikurie valgiai. Mat, netinkamas organizmui maistas gali išsaukti gleivinių audinių nosyje ir gerklėje uždegimą arba sukeltį uždegimo procesą kvėpavimo takuose, suerzinti skilvio sieneles ir net paveikti odos viršutinį sluogsnį. Dar daugiau: organizmo nepakeldamas maistas gali taip pat išsaukti vidurinės ausies uždegimą bei uždegimą kanalų, kurie veda į smegenis, nuo ko ir atsiranda galvos svaigulys. Panašius reiškinius, tarp kitko, gali sukelti ir esančios gyvenamoje patalpoje dulkės, kurios irgi prisideda, kad pabringsta viduriniai ausies audiniai.

Gydytojų tyrinėjimai patvirtino, kad galvos svaigimas nuo alergijos maistui pasitaiko daž riau, negu buvo įsivaizduojama. Ypač nuo šio reiškinio kenčia žmonės, linkę astmos priepuoliui, šienligei, egzemai ir tp.

Galvos svaigimai, išsaukti organizmo reakcijos į kaikurias maisto rūšis, pranyksta, kai paliaunam jas valgyti.

Reikia dar priminti, kad tam tikriems valgiams alergiškumas sukelia užimą ausyse ir net lai kiną apkurtimą. Bet klausa su grįžta, kai tie priepuoliai praeina arba kai nuo netinkamų valgių susilaikome.

Tačiau apkurtimas, galvos skausmai, ausyse užimas, galvos svaigimas gali atsirasti ir dėl apsinuodijimo ar dėl vidurinėje ausyje augulių. Bet jei tyrimai parodo, kad ausys yra sveikos, tuomet reikia ištirti alergiškumą valgiams.

Galvos svaigulį taip pat sukelia susinervinimas, aukštas kraujo spaudimas, tuščias skilvis ir neveiklančios žarnos, lygiai smegenų ar širdies ligos. Tinkamas gydymas, savaime suprantama, bus sekmingas" kai taps susekta tikroji susirgimo priežastis.

Apie Kraujo Sudėtį Ir Jo "Spaudimą"

Trys nuošimčiai kraujo raudonųjų rutuliukų kasdien miršta ir turi būti pakeisti naujais. Pasekoje to, organizmas pagimdo kas sekundę pustrečio milijono naujų raudonųjų kraujo rutuliukų. Nuo žmogaus gimimo iki jo mirties kas minutę kraujuje atsiranda apie 150 milionų tų raudonųjų rutuliukų. Tuo būdu, kas mėnesį kraujas visiškai atsinaujina.

Žmogaus organizmas visą laiką privalo turėti gryną ir nesuterštą kraują, kuris maitina ne vien širdį, bet ir kiekvieną kūno ląstelę.

Kraujas yra tirštesnis skystis, susidedąs iš raudonųjų bei baltųjų rutuliukų ir plazmos. Kraujas atnaujinamas ir gaminamas dėka žmogaus suvartojamam maistui, o jame, be dviejų rūšių kraujo rutuliukų bei plazmos, dar yra bent dešimt elementų, kurie prisideda prie kraujo sukrėkėjimo ir dar bent dvidešimt kitokių sudėtinių dalių, turinčių savyje kiek cukraus, riebalų ir mineralų.

Baltieji kraujo rutuliukai naikina į kraują patekusias bakterijas ir virusus.

Kraujo cirkuliaciją, tai ką mes vadiname kraujo spaudimu, būna nevisai pastovi: į ją paveikia temperatūra, kūno nuovargis, susijaudinimas ir pan.

Vieni žmonės nuo prigimties turi žemą kraujo spaudimą, kiti kenčia nuo aukštesnio. Tai priklauso, kiek stiprūs ar silpni būna nervai, kontroliuoja kraujo cirkuliaciją.

Kenčiantiems nuo aukšto kraujo spaudimo reikia priminti, kad nuovargis ar net ir laikinas pervargimas dar labiau ta spaudimą padidina. Aukštas spaudimas gali būti pavojingas ir vidutinio amžiaus žmonėms, ne kalbant apie senesnius, jei organizmas pervargsta.

Kai kraujo spaudimas būna nepastovus, pavojaus gyvybei paprastai neneša, ypač kai toks spaudimo skirtumas yra nežymus. Tačiau pastoviai aukštas kraujo spaudimas gali būti pavojingas. Tokiais atvėjais patartinas lengvesnis gyvenimo tempas.

Atskleidžia Geras Medaus Ypatybes

Vakarų Vokietijos gydytojų kongrese, vienas jo dalyvių, prof. Dr. E. Koch, iš Bad Nauheim, paskaitė įdomų referatą, kuriame jis papasakojo apie savo ilgų metų tyrimus ir observacijas apie medaus ypatybes.

Medus turi savyje daleles, kurių veikmė yra panaši į hormonų veikmę. Tos dalelės gelbsti medžiagų pakeitimui žmogaus organizme, jo augimui ir stiprinimui—tikrina Dr. Koch.

Tikras medus gydo daugelį ligų ir apjungia savyje visą gamtos gydomąją galią. Pav. apsilpusi širdis, kuri jau nereaguoja į cukraus veikmę, įtakoje medaus, ji keliariopai padidina savo energiją. Medus gydo kepenis (liver), ką galima lengvai patirti po palyginamai trumpos kuracijos.

Prie įvairių užsinuodijimų, medus yra žmonių išbandyta apsigynimo priemonė. Susirgus karštligėms, medus žymiai sustiprina organizmo pajėgas. Jis taipgi veikia naudingai į skilvį ir žarnas.

Netgi sergantiems cukrine liga, kuomet cukrus yra kaip ir nuodai, medus — pasak Dr. E. Koch-būna geras veiksnys, nes jis prašalina peridideį kiekį cukraus ligonio kraujuje. Vaikams yra tiesiog neatbūtinybė, nes jis paskatina augimą kraujo dalelių ir padidina atsparumą ligoms.

Ryšiumi su tuom, verta pažymėti, jog lietuviai jau iš senų laikų vertino medų ir vartojo jį ne tik kaipo saldumyną, bet ir kaipo vaistą. Todel Dr. E. Koch reveliacijos tik patvirtino tą, apie ką mūsų protėviai jau turėjo nemažai žinių.

ANGLŲ KARIUOMENĖ PRIE RHINE NEBUS SUMAŽINTA

Britų vyriausybė atsisakė nuo savo plano sumažinti savo karines pajėgas Vakarų Vokietijoje. Šiuo metu prie Reino upės esama 45,000 britų karių.

Gavo Tiek Atlyginimo

York. S. D. — Mergina Janet Mickle, 20 metų, kuri prieš 3 metus tapo suparaližuota pasekoje susižeidimo automobilio nelaimėje, laimėjo teisme $780,000 atlyginimo iš dviejų apdraudos kompanijų.

Nevalgęs gulsi — nemigęs kelsi.

Vasario 16 d. minėjimo metu Waterbury, Conn. Iš k. į d. komp. A. Aleksis, kun. P. Sabulis, min. J. Kajeckas, M. Andrikaitytė, dr. P. Vileišis. Antroj eilėj: Alto pirm. A. Čampė ir miesto mėro atstovas M. Papa.

Baltiečių Diena New Yorko Pasaulinėje Parodoje

PERSITVARKĖ LIETUVIŲ KOMITETAS PASAULINEI PARODAI

Brooklyn, New York, kovo 3 d., Liet. Atletų Klube įvyko valdybos posėdis, dalyvaujant 15 valdybos narių. Pirmininkas prof. Stukas atidarydamas posėdį paprašė kun. dr. S. Valiušaitį pirmininkauti ir padarę keletą pranešimų, pareiškė, kad dėl sveikatos ir savo darbų negalįs toliau būti pirmininku.

Valdybai aptarus susidariusią padėtį, visais balsais buvo nutartą, buvusį pirm. prof. J. J. Stuką pakelti į Garbės Pirmininkus, o jo vieton pirmininku išrinktas visiems gerai žinomas sportininkas Aleksandras Vakselis.

VIENAS DIDELIS PARENGIMAS

Pirmiau buvo nutarta turėti du lietuvių parengimus: birželio 13 dieną ir rugsėjo 5 d. Dabar yra sutarta tureti vienas didelis bendras: lietuvių, latvių ir estų parengimas, rugsėjo 5 diena.

Buvo išklausyti pranešimai įvairiais parodos reikalais.

Vytautas Vaitiekūnas pranešė, kad jau yra parašęs brošiūrą iš Komiteto veiklos 1964 metų, kuri netrukus bus atspausdinta ir išsiuntinėta Lietuvių Dienos ir kitų parengimų dalyviams ir aukotojams.

Valdyba svarstė apie padėkos laiškus (garbės liudymus), kurie bus LKPP pagaminti ir įteikti Lietuvių Dienos programos dalyviams.

Antanas Sniečkus padarė pranešimą apie reikalingus pataisimus ir atnaujinimus dėl Parodo je esančio lietuviško kryžiaus. Reikalingi pataisymai ir atnaujinimai, kas kainuos apie tūkstantį dolerių.

Antanas Setikas, Komiteto ižd. painformavo valdybą, kad kasoje yra tiktai apie du tūkstančiai dolerių, o įvairių reikalų dar yra daugelis, kuriems bus reikalingi pinigai.

Finansų komisijos pirm. Jonas Šlepetys atkreipė valdybos dėmesį dėl reikalingo taupymo.

A. S. Trečiokas,
Spaudos ir inf. valdybos narys.

Nesidžiauk radęs — verksi pametęs.

Gana Lengva Priemonė Pagyvinti Veido Odą

Jau daug kartų buvo priminta, kiek reikšmės turi odos gerai spalvai ir bendram sveikatingumui pasivaikščiojimai gry name ore.

Bet neužtenka vien vaikščioti, reikia mokėti ir taisyklingai pasivaikščiojimų metu kvėpuoti.

Įkvėpti gryną orą naudingiausia yra tokiu būdu: įtraukim į plaučius kiek galima daugiau oro, sulaikykim trumpai valandėlei kvėpavimą ir po to orą išleiskim. Įkvėpę orą visada reikia per nosį, iškvėpti — pro kiek pravira burną. Pasivaikščiojant, tokių gilių įkvėpimų reikia deryti keturis ar penkis sykius į dieną.

Jeigu visi, kuriu oda atrodo nesveika ir išbalusi, tokius įkvėpimus nuolat darytų, netrukus ir patys nusistebėtų, kaip per trumpą laika pasikeitė jų išvaizda.

Geras Išauklėjimmas ir Kame Jis Pasireiškia

Svarbiausi gero išauklėjimo požymiai yra mandagumas, atjautimas kitų, vengimas ką nors bereikalingai įžeisti ar užgauti ir pan. Kiekvienas asmuo, ar tai savo šeimoje, ar visuomeniniam gyvenime, turi prisilai kyti tam tikrų taisyklių, kurios sudaro taip vadinamą garbingumo kodeksą.

Tas kodeksas apima gana plačias sritis ir su juo mes esame apsipažinę iš pat mažens. Lietuviai ir senesniais laikais turėjo pasigaminę tokį kodeksą ir pagal jį išnešdavo nuosprendžius apie gerą ir blogą elgesį. Žinoma, keičiantis gyvenimo aplinkybėms, kaikurios tų taisyklių turėjo irgi pasikeisti bet pagrindiniai, tačiau, daug kas pasiliko kaip buvo.

Pav. aš prisimenu vieną, dažnai girdėtą mažose dienose įspėjimą: "Nesigirk pats, tegul kiti tave giria". Šiuose žodžiuose glūdi daug išminties, nors ne visi priima juos už gryną pinigą, o ypatingai politikieriai.

Tradicinis lietuvių svetingumas buvo išreiškiamas: "Pakeleiviui padėk ir iki kelio palydėk". Šiurkšti kalba retai kam būna maloni ir užtai buvo sakoma, jog "žodis skaudesnis už kardą".

Karščiuotis ir pykti nėra sveika. Toji tiesa surado išreišką patarlėse: "Pyktis yra blogiausias patarėjas.

Naudinga būtų mums visiems laiks nuo laiko pagalvoti apie šias paprastas kasdieninio gyvenimo taisykles. Pasekdami jas, mes išvengtumėm daug nesmagumų sau ir kitiems.

K. Jurgaitė

Perdaug Esą Svetimų Darbininkų

Šveicarija gyventojų turi 5.700.000. Savų darbininkų neužtenka. Todel įsileisdavo italų, ispanų ir kitokių svetimtaučių. Tokių svetimtautiškų darbininkų ten atsirado net 870.000.

Šveicarijos visuomenė ir valdžia pradėjusi nerimauti, kad taip daug svetimtaučiu atsirado jų tarpe, jau griebiasi suvaržyti įsileidimą darbininkų į savo kraštą.

Nespręsk apie derlių iš želmens.

Churchillio Laidotuvės Tiek Kainavo

Londonas. —Britų valdžia pas kelbė, jog Winstono Churchillio laidotuvės kainavo $134.000.

Didžiausios išlaidos padarytos kariuomenės transportavimui ir ceremonijos šv. Povilo katedre je.

WANTED

BODY & FENDER MAN
Call: DIversey 8-3285
Ask for Frank.

Experienced Housekeeper

Age 40-50. Live in, own room, T. V. 3 adults. Good salary; 5½ days a week. Rec. ref. required.
Phone 675-7789

Machine Hands

- Bridgeport
- Horizontal
- Vertical
- Lathe

Now working a 52 hr. week. Night shift — Full benefits.

Artco Inc.
31915 Groesbeck, Fraser
Suburb of Detroit, Mich

Jig & Fixture Builders Bench Hands

Work 58 hours or more Day shift — Full benefits

Artco Inc.
31915 Groesbeck, Fraser
Suburb of Detroit, Mich

Immediate Opening

CERAMIST

Qualified department head for 5 man porcelain department in established 30 man Austenal Lab. Good working conditions in new building, with top wages, all fringe benefits, profit sharing. Write or wire

Dahlin Dental Lab.
P. O. Box 8875
Portland, Oregon, 97208
Call Collect 234-7441

WE NEED

DIE SETTERS

Unusual opportunity in a new factory of national growth company for experienced die setters. No age limit. Set-up, operate. Must be famaliar wtih O. B. I. and draw presses up to 250 tons. Short runs, many die changes (Plant located 30 miles South of Atlanta, Georgia). Apply, or write

KEN LOWRY
WASTE KING CORP.
SENOIA, GEORGIA

WANTED A-1

DIE MAKERS

These are Immediate Openings. For line Dies and progresive Dies. — Top Wages. — Profit Sharenig. — Plenty Overtime.

Apply write or wire

Leading Tool & Die Co.
18450 MT. ELLIOTT
DETROIT, MICH.

GIRLS—WOMEN ASSEMBLERS
NO EXPERIENCE NECESSARY

Will train for light assembly work. Automatic increases and profit sharing. Permanent position. Good transportation.

APPLY

SWITCHCRAFT. INC.
5555 N. Elston Avenue

Real Estate for Sale

GLEN ELLYN BY OWNER

Gracious home. Lge landscaped lot. 3 bedroms. Liv. rm. w/fireplace. Din. rm., bkfst. rm., porch. Nr. schls. Owner moved. Must sell. Immed. occup.

DRAFTSMAN-MECHANICAL

At least 2 yrs. experience reg. For layout and Detail on Tool and Mold drawings. Excellent fringe benefits. Hospitalization, paid vacations and holidays. Time and half for overtime. Good opportunity for advancement. Good wages. Nr. Eisenhower Expwy.

CALL MR. KISCHEL
PH. 632-1323

WE HAVE EXCELLENT OPENINGS ON ALL SHIFTS FOR

REGISTERED NURSES AND PEDIATRIC NURSES

WE ALSO NEED
Supervisors And Assistant Supervisors
FROM 8 P.M. TO 11 P.M.
AND ASSISTANT SUPERVISORS FROM 11 P.M. TO 7 A.M.
FOR COMPLETE INFORATION WRITE: MRS. NORRIS, R.N.

Hunt Memorial Hospital
450 Maple, Danvers, Massachusetts

TURRET LATHE SPECIALISTS

Opportunities are now available for fully qualified men.

Retirements are opening up many jobs in our organization giving a new employee the opportunity to quickly gain seniority.

Must be able to do complicated set-ups and work to close tolerances.

Only men seeking a permanent future need apply.

We are located near summer and winter vacation area. Good working conditions.

Kindly write or apply in person
Mr. B. Hardy, Pers. Director

HOUDAILLE INDUSTRIES
HYDRAULIC DIVISION
537 East Delavan Avenue Buffalo, New York
An equal opportunity Employer.

4½% current dividend — **5%** on investment bonus

4½% dividendų mokam pagal visas taupymo sąskaitas. Už 4 metų investmento bonus mokame 4½% dividendų kas pusmetį ir dar išmokėsime po ½% už kiekvienus metus, 4 metams praėjus.

INDĖLIAI APDRAUSTI IKI $10,000

Brighton Savings and Loan Ass'n
4071 Archer Avenue, West of California Ave.
CHARLES ZEKAS — Sekretorius

DARBO VALANDOS: Pirmadienį, antradienį, penktadienį ir šeštadienį nuo 9 val. ryto iki 4:30 po pietų. Ketvirtadienį nuo 9 ryto iki 8 val. vakaro. Trečiadieniais uždaryti visa dieną.

MOVING MOVING

PERKRAUSTYMAS IŠ ARTI IR TOLI

Ilgų metų patyrimas—Pigus sąžiningas patarnavimas. Nauji dideli sunkvežimiai — Patobulinti perkraustymui įrankiai kaip patys sunkvežimiai, taip ir jūsų perkraustomi baldai

YRA APDRAUSTI — INSIURYTI

J. NAUJOKAITIS
2022 W. 69th Street Chicago 36, Illinois
Telefonas: WAlbrook 5-9209

Vasario 16 - tos Minėjimas Tampa, Fla., Gražiai Praėjo

Čia gyvuojantis Tampos Lietuvių Amerikos Piliečių klubas, savo susirinkime, kuris įvyko vasario 7 d., tarp atliktų įvairių klubo nutarimų ir reikalų, buvo vienu balsu nutarta atžymėti 47-ją Lietuvos Nepriklausomybės sukaktį, vasario 14 d., Popelio svetainėje.

Minėjimui surengti buvo išrinkta komisija: prie valgių pagaminimo ir patarnavimo — Julė Radavičienė, Mary Dambrauskas, Martha Zuris; prie bilietų — Jonas Puniška, Juozas Mačys. Be to, prie bufeto — Ona Vilis. Taip pat ir klubo valdyba.

Nors banketo prisirengimui buvo trumpas laikas, bet ačiū sekretoriui V. Popeliui, paskubėjus išsiųsti pakvietimus, narių ir svečių susirinko veik pilna svetainė ir užpildė stalus vaišėms.

Seimininkas, ypač, J. Radavičienė pagamino skanius pietus, kuriais visi buvo patenkinti.

Svečiams pietaujant, prasidėjo programa. Jo vedėju buvo Vincas Popelis kuris pirmiausiai apibudino šios dienos reikšmę ir apgailestavo, kad negali pasirodyti meninė dalis, dėl mirties dviejų vietinių chorvedžių. Jis perstatė daugumą dalyvių, atvykusių iš toliau. Po to, klubo pirm. K. Čeknis perskaitė iš Alto centro raštą ir kartu nuo savęs pasveikino visus atsilankiusius, linkėdamas sėkmingai atžymėti šią lietuvių šventę.

Tarp eilės kalbėtojų buvo ir Jonas Zuris ir Pranas Šeštokas, kurie plačiai apibudino mūsų kovas dėl laisvės ir gyvenimą pavergt. Lietuvoj.

Vėliau buvo aukų rinkimas, kurį atliko: Juozas Krukas p-nia A. Balis. P-nia A. Balis ir pasakė įspūdingą kalbą angliškai.

Užsibaigus programai, visi linksminosi prie garsios Vyto Lipnicko muzikos. P-nia Veronika Čekniene ir Tille Pabarška, platino dovanų laimėjimus, o kiti — vaišinosi prie bufeto, tęsdami draugiškus pasikalbėjimus ir vėlumoje skirstėsi namo.

Aukavo: po 5 dol. — J. Krukas, J. Miliauskas, J. ir S. Puniškai, p-nia M. Lietuvininkas, J. Zuris, F. Šeštokas, J. Lindsey, J. ir E. Strumskiai.

Po 10 dol. aukavo p-nai J. Špokai.

Po 3 dol. — Norvaiša, po 2 dol. — J. Kairis, J. Naginskas, p-nia D. Žemaitis, J. Pabarška, J. Mačys, A. Vilis, K. Čeknis, A. Wazbut ir M. Zdanis.

Po 1 dol. — A. Lapėnas, J. Garson, V. Sarvis, p-nia J. Radavičius, A. Levonas, p-nia J. Necknosh, p-nia U. Lapinski, p-nia E. Dumšis ir J. Virdis.

Be to, 4 dol., bet nėra užrašytas vardas. Buvo ir mažesnių aukų, po 50 centų.

Vincas Popelis aukavo 3,75 dol.

Viso aukų, surinkta — 88,25 dol.

Nuo banketo pelno liko —61,75 dol..

Viso pasiųsta per klubo sekretorių J. Kruką Alto centrui į Chicagą, 150 dol.

K. R.

Kviečia Dalyvauti Šioje Lietuvių Veteranų Pramogoje, Kovo 27 d.

Worcester, Mass. — Lietuvių karo veteranų organizacija gražiai veikia. Tai Amerikoje gimusių organizacija. Ji visur pasirodo ir dalyvauja su mūsų tautos ir valstybės vėliavomis. Išlaiko gražų vaikučių būgnų ir trimitų (Drum Corp) orkestrą, papuoštą Lietuvos trispalve.

Šis dūdų orkestras yra laimėjęs per 200 įvairių dovanų už pasižymėjimus. Garbė veteranams už tokį gražų darbą!

Neatsilieka ir moterys lietuvaitės, nerėmusios kultūrinių darbų ir pačios dirba ir randa daug pritarėjų iš organizacijų ir pavienių asmenų.

Šeštadienį kovo 27 d. ši organizacija rengia vakarą, pavadintą, "Boston Baked Beans Party". Pradžia 5 val. vakare.

Bet tai dar ne viskas, bus dar graži programa ir įteikta Lietuvos tautinė vėliava būgnų orkestrui. Tuo rūpinasi lietuvių karo veteranų moterų pagelbinis skyrius.

Visas pelnas yra skiriamas, palaikymui to orkestro.

Kviečiami visi atsilankyti iš toli ir arti. Kadangi tą dieną bus ir LB-nės rajono srvažiavimas, Maironio parke, tai prašome užvažiuoti ir į L. N. C., 67 Vernon St., Worcester, Mass. į šį parengimą.

Pataria Saugoti Retus, Nykstančius Gyvūnus

Edinburgo kunigaikštis Phillip, atidarydamas Canberoje naują pinigų kalimo įmonę, atsišaukė į australiečius saugoti savo kontinente retus gyvūnus, kaip tai kengūras ir kitus.

Kunigaikštis su apgailėstavimu priminė, jog neužilgo Amerikoje tik ant monetų ir ant antspaudų pasiliks plikagalviai arai, o tokie arai, kaip žinome, yra valstybinis Jungtinių Valstybių herbas.

Kaip Tai Atsitiko

Mokytojos: — Kas iškėlė žmogų aukščiau kitų gyvūnų?

Studentas: — Lėktuvas, ponas mokytojai.

Byla Dėl Klaipėdos Spręsta 1413 Metais

Lietuviai jau nuo senų laikų varžėsi su vokiečiais dėl Klaipėdos.

Kartais būdavo naudojamas ginklas, o kartais teisiniai argumentai.

Po Žalgirio mūšio Vytautas pareikalavo, kad Klaipėda būtų prijungta prie Lietuvos.

Bažnyčios įtaka buvo kryžiuočių pusėje.

Tuomet Vytautas atsikreipė į Vakarų Europos imperatorių Zigmantą, klausdamas jo nuomonės.

Zigmanto atstovas Benedikto Markos atvyko į Lietuvą 1413 metais ir ištyręs dalykus, išnešė tokį nuosprendį:

"Kartu mes randame, kad Klaipėdos pilis yra pastatyta žemaičių žemėje. Nei magistras, nei ordinas nieko priešingo negalėjo įrodyti."

Nepaisant į tokį nuosprendį, Klaipėda pasiliko prie Vokietijos. Bažnyčios žodis tuomet galingesnis buvo ir už ciesoriaus.

Tai Padaro Žmogus Savo Amžiaus Eigoje

Tas taikoma kiekvienam eiliniam žmogui.

Ar tamsta žinai, kad žmogus, begyvendamas šioje "ašarų pakalnėje", nueina apie 50,000 myliu, arba du kart apie žemės kamuoli.

Suvalgo daugiau negu 10,000 svarų mėsos (8 jaučius, 33 kiaules, 10 avinų ir 4 veršiukus).

Pramiega kuone savo gyvenimo trečdalį (apie 198,560 valandų).

Išgeria maždaug 189,800 stiklinių skysčių.

Prakalba 205,120,000 žodžių (juos atspausdinus, būtų 1,752,300 puslapių knygos).

Akių Spalva ir Skausmas

Vienas australietis gydytojas pastebėjo, jog tarp akių spalvos ir jutimo skausmo, yra tam tikras ryšis.

Kantriausi žmonės skausmo atžvilgiu yra melsvaakiai ir bronziniai. Tuom tarpu tamsiaakius ir mažiausias skausmas giliai sujaudina.

Paveikslas

Dėdienė peržiūri Jonuko piešinį:

— Juk tame piešinyje nieko nėra, tik balta dėmė — pareiškė toji.

— Bet perskaitykite parašą po piešiniu: "Kaimas po sniegu."

Timely Topics

When is a Man Appreciative of Life?

When he can look out over the rivers, the hills and far horizon with a profound sense of his own littleness in the vast scheme of things, and yet have faith hope and courage.

When he has learned how to make friends and keep them, and above all, how to keep friend with himself. When he loves flowers, and feels the thrill of an old forgotten joy. When he can be happy and highminded amid the meaner drudgeries of life. When starcrowned trees and the glint of sunlight on some flowing waters subdue him like the thought of one much loved and long dead.

When no voice of distress reaches his ears in vain, and no hand seeks aid without response.

A Simple Question

Boston. — Tearful smallboy to elevator operator during a busy day at the Boston Museum of Science:

"Sir, did a lady get on here without me?"

PLEASANTRIES

She: "It is awfully sweet of you to say such nice things about Jimmy when he always speaks ugly of you".

He: "It is quite possible we are both mistaken."

In Michigan, a person is said never to be more than six miles from a lake or a stream.

WHICH IS TRUE

Half my life is full of sorrow,
Half of joy, still fresh and new;
One of these lives is a fancy,
But the other one is true...

Animals are such agreeable friends —they ask no questions, they pass no criticism.

Be prudent, and if you hear,... some insult or some threat,.. have the appearance of not hearing it. — George Elliot.

Has Plenty of Time

London — Actor Peter Rose, who plays a shorthandwriter in the West End play "Hostile Witness", has no lines but is on stage throughout the 70-minute show.

Since November he has written six short stories and a three-act play — while performing.

Jiems Tenka Įsigyti Naujus Akinius

Iš Paryžiaus pranešama, kad ten padidėjo akinių biznis. Mat naujų akinių pradėjo pirktis kunigai, kurie mišias turi laikyti iš naujai neįprastų mišiolų prancūzų kalba.

Senieji mišiolai, išleisti lotynų kalba, buvo spausdinami stambiomis raidėmis, o dabar naujieji smulkiomis. Todel kunigams ir prireikė stipresnių akinių.

Svoriui numesti labiau padeda nedavalgymas, negu sunkus darbas.

STANKUS
Construction Company
Atliekame planavimo ir statybos darbus gyvenamųjų ir prekybos pastatų. Jūsų pasirinkimui turime virš 300 standartinių projektų.
Ofiso ir namų telefonas
PRospect 8-2013
7203 So. Western Ave.
Chicago 36, Ill.

IŠ TOLI IR IŠ ARTI PIGIAI
PERKRAUSTAU
(MOVING)
Baldus ir Įvairius Daiktus
Perkraustymas saugus, greitas ir tvarkingas.
VISKAS APDRAUSTA
Antanas Vilimas
3415 So. Lituanica Avenue
CHICAGO, ILLINOIS
Tel. FRontier 6-1882

A. ABALL ROOFING
ĮKURTA PRIEŠ 50 METŲ
Stogų dengimas ir rinos
Mes taisom, dažom rinas, nutekamuosius vamzdžius ir ištepam smala vidų ilgesniam naudojimui; naujos rinos įtaisomos iš nerūdijančio metalo, kurio nereikia dažyti.
Plokščių ir iškeltų stogų taisymas, perdažymas, smalinimas ar naujai uždengimas. Kaminai ir "smokestack" pertaisomi ir užtaisomi — "tuckpointed". Mes atliekam lauko dažymo, mūro užtaisymo — tuckpointing ir cemento darbus.
Pilnai apsidraudę. Darbas garantuotas. Nemokamas įkainavimas. Atidara visą laiką.
SKAMBINKIT LA 1-6047
Arba RO 2-8778

Mūsų erdviose patalpose turime didžiausį pasirinkimą visų moderniškų baldų, elektrinių krosnių, radijo ir televizijos aparatų, šaldytuvų ir kitų namams reikmenų.
LIETUVIŲ ĮSTAIGA
ROOSEVELT FURNITURE CO.
F. A. RAUDONIS ir N. BERTULIS
2310 W. Roosevelt Road Tel. SEeley 3-4711
Atdara pirmad. ir ketvir. 9—9 val., antr., treč., ir šeštadieniais nuo 9 iki 6 val. Sekmad. atdara nuo 11 iki 4:30 po pietų

JOHN F. EUDEIKIS
LAIDOTUVIŲ DIREKTORIUS
Seniausioji ir Didžiausioji Laidojimo Įstaiga
TRYS MODERNIŠKOS KOPLYČIOS
4605-07 South Hermitage Avenue
Tel. YA 7-1741-2
4330-34 South California Avenue
Telefonas LA 3-0440 ir LA 3-9852

Laidotuvių Direktoriai
MAŽEIKA & EVANS
6845 SO. WESTERN AVE.
TRYS MODERNIŠKOS AIR-CONDITIONED KOPLYČIOS
MAŠINOMS VIETA
REpublic 7-8600 REpublic 7-8601

ANTANAS M. PHILLIPS
LAIDOTUVIŲ DIREKTORIUS
3307 SO. LITUANICA AVE. — CHICAGO 8, ILL.
Telephone: YArds 7-3401
AMBULANCE PATARNAVIMAS YRA TEIKIAMAS DIENĄ ir NAKTĮ

PETKUS
TĖVAS ir SŪNUS
Laidotuvių Direktoriai
MARQUETTE FUNERAL HOME
2533 West 71st Street
Telef.: GRovehill 6-2345 - 6
1410 So. 50th Avenue, Cicero
Telef.: TOwnhall 3-2108 - 9
TRYS MODERNIŠKOS KOPLYČIOS
Aikštė Automobiliams Statyti

Povilas J. Ridikas
LAIDOTUVIŲ DIREKTORIUS
3354 SO. HALSTED STREET
Telephone YArds 7-1911
AMBULANSU PATARNAVIMAS DIENĄ IR NAKTĮ
REIKALE SAUKITE MUS

Crane Savings and Loan Association

B. B. PIETKIEWICZ, Pres.
47 and Rockwell Street. Tel. LAfayette 3-1083
Nemokamai vieta automobiliams
4½% ON INVESTMENT ACCOUNTS
Pinigai, įdėti prieš mėnesio 15 d. duoda dividendus už vis. mėnesį.
Dividendai mokami sausio ir liepos 31 d.
Prašome aplankyti naują mūsų namą.
VALANDOS: Pirmad. ir ketvirt. 9:00 ryto — 8:00 vakaro; Antrad. ir penktadienį 9:00 ryto — 5:00 vakaro; Šeštadieniais 9:00 ryto — 12:00 dienos. Trečiadieniais uždaryta.

JIB LABORATORIJA, 1437 So. 49th Ave., Cicero, Illinois 60650

JIB. vartojo 16 savaičių, pusę metų, vienus metus. J. Gryczewskio paveikslai parodo, kad JIB. vaistai ATAUGINA PLAUKUS, išgydo pleiskanas, šašus, niežėjimą, sulaiko plaukų slinkimą, atgauna natūralią plaukų spalvą MOTERIMS IR VYRAMS, 100 proc. garantuotai.
JIB. vaistai Regist. Wash., D. C. Įrašyti vaistų katal. RED-BLUE-BOOK, PAT. JIB. Laboratorija gauna iš J.A.V., Kanados ir iš Europos valstybių kliijentų daug padėkos laiškų už gerą JIB vaistų veikimą.
JIB. 8. Oz. 16 savaičių vartojimui Kanadoje viso $6.30, jei COD, dar 50 c. Užsakymus su Money Orderiu, reikalaukite tuojau.
JIB VARTODAMAS NEBŪSI NEI PLIKAS NEI ŽILAS.
ir DRUG STORE, 5000 West 16th Street, CICERO, ILL. 60650

Patarnavimas

Laike didelio lietaus, automobilistas pamato ant kelio stovinčią mašiną, o prie jos moteriškę, besirengiančią pakeisti padangą.

Geraširdis vairuotojas sustoja ir pasisiūlo pagelbėti. Sušlapęs iki paskutinio siūlelio, užbaigia darbą. Automobilio savininkė mandagiai paklausia:

— Kiek aš tamstai esu skolinga?

— Kur tau, už tai aš pinigų neimu.

Tuomet moteriškė pažvelgia į užpakalinę automobilio sėdynę ir surinka:

— Antanai, iškišk galvą ir padėkavok tam žmogui!

Kas Naujo Chicagoje

"Ateitis" Šokėjų Grupė Dalyvaus Sandaros Banketo Programe

Atsižymėjusi šokėjų grupė "Ateitis", kuriai vadovauja Bruno Shotas pasirodys Sandaros banketo programe, atlikdami eilę spalvingų ir gyvų tautinių šokių, kurie visad sužavėja žiūrovus.

Po ilgoko žiemos sezono, susirinkę į Sandaros banketą turėsime progos atsikvėpti, smagiai paviešėti ir išgirsti bei pamatyti puikią programą.

Grįžta iš Hawaii Salų

P-nai Juozas ir Marijona Bachunai, kurie atostogauja Hawaii salose nuo pabaigos pereitų metų, kovo 18 dieną išplauks laivu į Los Angeles, Cal.

Paviešėję porą savaičių tame mieste, jie sugrįž į Chicagą pradžioje balandžio mėnesio.

Smagios Vaišės Pas P-nus K. Leknickus

Kazimierą Leknicką ir ponią, kuri taip pat Kazimiera, gyv. 7348 So. Talman Ave., kovo 7 d. aplankė: A. Juškevičius, K. Juškėnas ir A. Maslauskas, pasveikinti vardadienio proga.

P-nios Kazimieros Leknickienės, svečiai buvo pavaišinti kavute ir jaukioje nuotaikoje pasikalbėta bei pasidalinta įvairiais praeities bei šių dienų įspūdžiais.

Kazimieras Leknickas priklauso LVS "Ramovė" Chicagos skyriui ir yra skyriaus iždininkas.

"Margučio" Radio Programos Iš Didesnės Stoties

Nuo pirmadienio, kovo 15-tos, "Margučio" radio programos bus leidžiamos iš naujos stoties — WXRT, radio banga FM-93. 1. Jos prasidės 7 val. vakare ir tęsis iki 8-tos, kas dieną, išskyrus šeštadienius ir sekmadienius.

Praleidžia Atostogas Colorado Valstijoje

Juozas Rachunas, savininkas Gold Coast užeigos ir salės, 2525 W. 71 Street, dabar atostogauja Colorados kalnuose. Jis grįž prieš kovo 19-tą paminėti čia savo gimtadienį ir vardadienį.

Tuom tarpu biznį tvarko jo žmona Rūta ir motina Prudencija Rachunienė.

Sėkmingai Praėjo "Kaziuko "Mūgė

Chicagos skautų rengta kovo 7 d. "Kaziuko" mūgė Jaunimo centre, turėjo didelį pasisekimą.

Sutraukė tiek publikos, kad ne tilpo į salę. Daug kam teko net lauke pastovėti, kol į vidų pateko.

Mūgė buvo turtingai parengta ir daug įvairių eksponatų, tačiau pirkėjų buvo tiek daug, kad kelių valandų bėgyje viska išpirko.

Kviečia į Žaidimų Pramogą

Garsaus Vardo Lietuvaičių Draugija rengia žaidimų pramogą, sekmadienį, kovo 21 dieną, Hollywood salėje, 2417 W. 43 Street. Pradžia 3 val. popiet. Visi kviečiami atsilakyti.

Rengimo komisijoje yra: Josephine Krichunienė, Alice Uzemekienė, Christine Austin ir kitos.

Dėl vienos gijelės audeklas negenda.

Eddy Uzemeck Yra Kandidatas

Mūsų tautietis Eddy Uzemeck, gyvenąs Skokie, Illinois, pastatė savo kandidatūrą į to miesto trustte. Jo kampanijos vedėjas yra sūnus Noel, 21 metų.

Eddy Uzemeck, patyręs laikraštininkas, dabar dirba Portland Cement Co. kaipo "public relation" pareigūnas.

Veronika Shakenis Apleido Ligoninę

P-niai Veronikai Shakenis, 5009 S. Kadvale, buvo padaryta sunkoka operacija Benton Harbor, Mich. ligoninėje. Neseniai ji apleido ta ligoninę ir da bar grįžta į sveikatą pas savo dukrą Helen ir žentą Walter Bachunus, Sodus, Mich.

Jos vyras Antanas Shakenis išvyko į Sodus, Mich. aplankykyti ją ir ten išbus apie porą savaičių.

Linkime Veronikai kuogreičiausiai pasveikti.

Suvaidins Operetę "Linksmoji Našlė".

Dalyvaujant žymiems mūsų dainininkams ir vaidintojams, sekmadienį, balandžio 3 dieną, Maria High School auditorijoje, yra statoma pagarsėjusi Leharo operatė "Linksmoji Našlė".

Svarbiausias roles atliks: Kristina Bartulis, Algirdas Brazis, g. Mikužis Radvila, V. Petrauskas. Choras ir orkestras iš Chicagos Lyric Operos.

J. Kirvelaitis Surado Londoną, Paskendusį Giliam Sniege

Nuvykęs lėktuvu į Londoną, aplankyti savo seserį, Justinas Kirvelaitis mažai kur galėjo pajudėti. Nespėjus jam atvykti, miestas tapo užverstas sniegu ir visas judėjimas turėjo sustoti.

Keletą dienų jau teko išbūti viešbutyje, neiškeliant iš jo kojos. Klausimas dabar kaip jis galės sugrįžti į Chicagą, jei sniegas nebus laiku nuvalytus nuo gatvių ir airporto.

Kviečia į Susirinkimą

Chicagos Lietuvių Našlių-kių ir Pavienių Draugiško klubo susirinkimas įvyks penktadienį, kovo 12 d. 8 val. vakare, Hollywood salėje, 2S417 W. 43 St.

Nariai-ės ir norinti prisirašyti prie klubo, prašomi atvykti paskirtu laiku. Šis jau bus trečias šių m. susirinkimas. Taigi, nariai, kurie dar neužsimokėjote savo mokesčių klubui, nepamirškite, kad reikia tai padaryti dabar.

Po susirinkimo bus vaišės. Šokiams gros Jurgio Joniko orkestras.

A. Jusas

P-nia Jemey Rumbutis, 841 W. 32 Street, negalėdama nuvykti į Akron, Ohio, ir dalyvauti savo draugės Kostancijos ir jos vyro Petro Gaskų auksinių vedybų minėjime, pasveikina juos per Sandarą, linkėdama jiems geriausios kloties ir ilgiausių metų.

Buvusi chicagietė, o dabar gyvenanti Phoenix, Arizonoje, p-nia Stella Stakaitis savo gimtadienį atžymės kovo 15.

Geriausių linkėjimų jai iš Chicagos.

TRUMPOS ŽINIOS

Priklausanti prie įvairių lietuviškų organizacijų, Albina Dailidonienė, 3302 S. Morgan Street, sirguliuoja ir yra gydytojo globoje.

Antanas ir Sofija Puniškai rašo iš Tampa, Fla., kad jie išsilgo chicagiečių ir rengiasi mus aplankyti ateinančią vasarą.

P-nai Puniškai jau eilę metų gyvena "Lietuviškam kaimelyje", kur turi pasistatę gražų namą.

Pereitą antradienį, Lietuvių Moterų Draugija "Apšvieta" celebravo savo 58 metų gyvavimo jubiliejų, surengdama puotą savo narėms.

Humbold Park Lietuvių klūbo susirinkimas įvyks trečiadienį, kovo 17 dieną, 8 valandą vakare, 3600 W. North Ave. Visi nariai kviečiami dalyvauti.

Petronėlė Petrauskienė, 1752 E. 86 Place, išgyveno ten jau 18 metų ir gailisi, kad toji apylinkė pradeda sunykti, besikeičiant gyventojams.

Šį šeštadienį, 7 val. vakare, Čiurlionio galerijoje atsidarys dailininko K. Zoromskio kūrinių paroda. Jis yra vienas žymesnių lietuvių dailininkų, kurį tinkamai įvertino ir svetimieji.

Muzikas Jonas Byanskas rengiasi aplankyti California ir paviešėti pas savo sūnų.

Aleksas Shviraga, "Gaiva" valgyklos savininkas, 3206 S. Halsted St., savo gimtadienį celebravo net porą dienų — kovo 9 ir 10-tą. Žinoma, netrūko draugų ir vaišių.

Adomas Daukša, 3238 S. Halstet Street, krisdamas beizmente, nusilaužė dešinę ranką, kurią dabar laiko gipse.

P-nia Paulina Radvilienė, gyvenanti Hickory Hills, 111. savo gimtadienį paminės kovo 15.

Žinomi northsaidiečiai: Kazys Čepukas, Vincas ir Konstancija Mankai bei Marijona Krauchunienė, praleidę aštuonias dienas Hot Springs Ark, grįžo į Chicagą, patenkinti savo kelione.

Augustas Saldukas, prezidentas Midland Savings and Loan Ass'n, atostogaudamas Miami, Fla., prisiuntė laiškutį, kuriame jis sako, jog per ilgai ten neužtruks, nes nori dalyvauti Sandaros bankete, įvykstančiam kovo 28 dieną.

Antanas Shinkunas, 3339 Evergreen Ave., užsiprenumeravo Sandarą savo brolio dukrai, Sally Paalksnis kaipo dovaną jos gimtadienyje.

P-nia A. Radomskienė, 6741 S. Campbell Ave., užprenumeravo Sandarą savo draugei N. Balandienei, 1046 W. 115 Street.

Pereitą sekmadienį kovo 7 d. Antano ir Editos Balčiūnų, 6142 So. Maplewood Ave., dukrelė Zuzanėlė minėjo savo trečiąjį gimtadienį.

Tėvai buvo suruošę vaišes. Dalyvavo giminės ir artimieji. Zuzanėlė sulaukė daug įvairių dovanų.

Chicagos Lietuvių Moterų klubas rengiasi paskirti $500 stipendiją kokiam nors jaunam lietuviui ar lietuvaitei, neturinčiam pakankamai lėšų tęsti aukštesnį mokslą.

Parinkimu kandidato rūpinasi p-nia Aldona Daukus.

Ji Dainuos Sandaros Metiniame Bankete

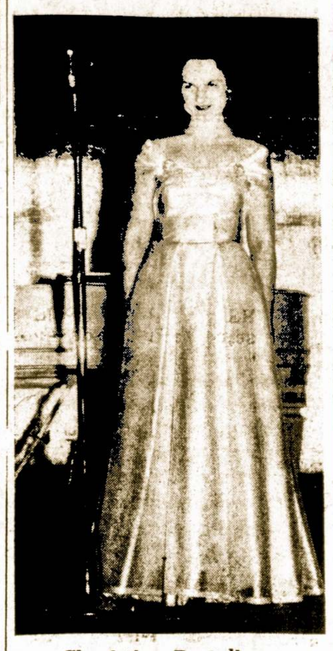

Churistina Bartulis — Milleriūtė

Ši puiki dainininkė bus solistė Sandaros metiniame bankete, kuris įvyksta neužilgo — sekma dienį, kovo 28 dieną. Ja bus malonu išgirsti kiekvienam.

Lietuviškos dainos mus pra linksmina ir sužavėja, o jas Christina Bartulis atlieka kuogeriausiai.

Klubas Parinko Debiutantes

Chicagos Lietuvių Moterų klubas turi garbės pranešti visuomenei kad šiu metu Gintaro Balius įvyks birželio 19 to, South Shore Country Club. Gintaro Balius yra jau pasidaręs tradicinis ir su dideliu susidomėjimu yra laukiamas Chicagos lietuvių visuomenės. Šio gražaus ir įspūdingo debutančių baliaus pelnas bus skiriamas kaip stipendiją moksle nusipelnusiai lietuvaitei.

Chicago Lietuvių Moterų klubo pirmininkė, p. G. Giedraitienė praneša kad šio baliaus rengimo komitėto pirmininkė yra p. Aldona Daukienė. Taip pat jau yra išrinktos aštuonios lietuvaitės debutantės kurios bus pristatytos lietuviškai visuomenei:

Cheryl Catherine Gedutis, 6318 So. Knox, Diane Linda Kudirga 3214 W. Marquette R, Janet Mary Evans — 7041 So. Talman, Patricia Adele Murray, 205 Luelde St., South Bend, Ind, Nancee Lee Zabrauskas, —6634 So. Artesian, Donna Jean Brazis, 8022 W. 85 th Pl., Justice, Ill, Maryellen Felicia Waisnoras, 6037 So. Campbell, Christine Miksis 8959 So. 84 th Ct., Hickory Hills, Ill.

Silpnaširdžiai, Pasisaugokit!

Dešimties minučių sniego kasimas mūsų širdžiai sudaro daug sunkesnį darbą, negu, kad, jei liptum 70 pakopų stačiais laiptais.

Išnuomojamas Butas

Lietuviškoje apylinkėje, Bridgeporte, išnuomuojamas 4 kambarių, apšildomas butas 931 W. 33 Place. Pašaukite FR. 6-2248.

Sandaros Metinis Banketas Bus Graži Lietuviška Šventė

Banketas Įvyksta Sekmadienį, Kovo 28, Veteranų Ballroome

Kviečiame visus mūsų tautiečius dalyvauti metinėje Sandaros puotoje, kuri yra rengiama sekmadienį, kovo 28 dieną, Veteranų Ballroome, 7256 West 63 Street.

Tai bus graži lietuviška šventė su vaišėmis, puikiu programu ir maloniu pasisvečiavimu. Užbaige žiemos sezoną ir sulaukę pavasario, turėsime progos vėl skaitlingiau susirinkti, pasimatyti su savo bičiuliais ir smagiai praleisti sekmadienio vakarą.

Svečiams ir viešnioms bus paruošta gerų vaišių ir meninė programa, kurioje išgirsime gražių dainų, kurias atliks žinomi solistai Algirdas Brazis ir Kristina Bartulis. Jie tai yra nuolatinis papuošimas Sandaros pramogų.

Taipgi pasirodys ir "Ateitis" šokėjai, vadovaujant Bruno Shoto. Savo tautiniais šokiais jie sužavės visus.

Puotoje ir šokiams gros Jono Byansko orkestras.

Taigi, šioji Sandaros puota bus turtinga ne tik vaišėmis, bet ir savo programa. Todel jau dabar nutarkite joje dalyvauti ir pakvieskite savo draugus.

Išgirsime Dainuojant Sandaros Bankete

Algirdas Brazis

Metiniame Sandaros bankete, kuris įvyksta sekmadienį, kovo 28 dieną, Veteranų Ballroome, 7256 W. 63 Street, išgirsime ir žymų mūsų dainininką Algirdą Brazį, kuris patieks mums gražių lietuviškų dainelių ir dar ką kitką.

Algirdo Brazio dalyvavimas Sandaros puotose jau virto savotiška tradicija, kurią yra labai miela palaikyti.

Išnuomavimui

Mažas butelis su trim kambariais beizmente išnuomuojamas su baldais. Šviesus ir gerai apšildomas. Marquette Parko apylinkėje, prie 65-tos ir Artesian Ave.

Pašaukite: PRospect 6-1985

Ann's Hilltop Inn

PRAŠOME APLANKYTI VALGYKLĄ IR VIETĄ PIKNIKAMS

Paruošiam įvairius valgius ir pietus laidotuvėm. Taipgi tinka visokiems parengimams erdviose patalpose.

LIETUVIŠKĄ UŽEIGĄ

8274 KEAN AVENUE

Tel. TErminal 9-9571

Anna Bruzgulienė — Sav.

DEBESĖLIAI

Debesėliai šilkasparniai
Saulės blizgančioj šviesoje,
Lyg ant marių baltos būrės,
Dangaus krikštole plaukioja.

Tolimoj pietų šalyje
Tyros bangos okeano,
Juos pagimdė išauklėjo
Ir šilkais juos apkedeno.

Ir išleido į kelionę
Po kitas šalis lakioti,
O pietų vėjeliui liepė
Juos lydėti ir daboti.

Ir keliauja debesėliai
Kur tik nori, kur sumano
Ir po tyrlaukius klajoja
Ir po plotus okeano.

Naktį ilsis tarp kalnynų,
Rytą šypsos pailsėję,
O paskui, lyg gulbių pulkas,
Vėl išplaukia draug su vėju.

Kur pranyksta debesėliai,
Niekas, niekas jų nežino...
Ar jie tyrlaukiuos sutirpsta,
Ar plotmėje vandenyno.

Išmintingi Žodžiai

Nesuprasi gerų ypatybių kituose žmonėse, kol pats jų netu rėsi. Bandyk išlaikyti save šviesiu ir švariu, nes esi pats sau langas, pro kurį žiūri į pasaulį.

George Bernard Shaw

Nešluota troba piršlius išvaiko.

GUŽAUSKŲ Beverly Hills Gėlinyčia

Gražiausios gėlės del vestuvių bankietų, laidotuvėms ir del kitų visokių papuošimų.

2443 WEST 63RD STREET

Tel. PRospect 8-0833-8083

Antanas ir Aldona Gužauskai Sav.

Išnuomuoja Butą

Išnuomuosiu 6 kambarių butą Bridgeporte — 3524 S. Halsted St. Apšildo patys nuomininkai. Pašaukite: Nelly Kaleinikienė, telefonas VI 7-3885.

Pajieškau Buto

Norėčiau išnuomuoti sau 4 kambarių butą su vonia. Praneškite telefonu: 847-4755.

CAN YOU AFFORD

$1.65 PER DAY

for a home in Florida? Covers principal, interest, taxes and home owner's insurance. Then come and live in the sunshine of Mackle-Built Deltona, Florida — New Homes from $7,900. Terms as low as $240 down regardless of age. No closing costs! Come in to see Don McNeill's movies on Deltona and construction of our homes. For qualified purchasers — Full all expenses paid inspection trip. Call for information and ask for Anna Doches. 921-9119 or 771-8200

Open Sunday and evenings

FLORIDA'S MACKLE BROS.
7704 W. Madison
River Forest

Toliau Žiūrintis

— Toks puikus oras. Kur čia nueiti?

— Geriausia būti namuose. Nežinia, gal ten, kur nueisime, nebus taip gražu.

Wholesale Meat Distributor

JULIUS KUZAS

6840 S. ARTESIAN AVE.

CHICAGO 29, ILLINOIS

Tel. WAlbrook 5-8744

LAIDOTUVIŲ DIREKTORIUS

JURGIS F. RUDMIN

3319 So. Lituanica Ave.

Chicago, Illinois

Telefonai:

YA 7-1138

YA 7-1139

Don't Pay Full Price For Half A Job

Spaitis Storm Window covers completely Brick - to - Brick Anodized, Triple-Track Window Eliminates Painting.

12 ft. Wide Vinyl Linoleum 99c sq. yd. 9x12 Vinyl $9.95.

Bird Inlaid Linoleum $2.00 sq. yd.

PAINT

Flat - Enamel - Exterior $3.00 Gal.

Linoleums cut to size Free of Charge

SPAITIS

3261 South Halsted St.

VI 2-6472

PRANEŠIMAS

Pranešu Jums, mieli sandariečiai, kad aš perku senus ir naujus JAV-ių, Kanados ir Lietuvos pinigus: Large cents, Indian cents, Lincoln cents, Half Dimes, Dimes, Nickels, Quarters, Half Dollars, Silver Dollars ir Gold coins-monetas: $1, 2.50, 3, 4, 5, 10 ir 50 dol. gold pieces.

Jeigu kas turite aukščiau išvardintas coins-monetas, prašau man paskambinti telefonu: 468 - 3473 nuo pirmadienio iki penktadienio po 5 val. vakaro.

Iš anksto Jums, mieli sandariečiai dėkoju.

Tony Krutulis, Chicago, Ill.