CENTER FOR RESEARCH LIBRARIES

SANDARA

THE LEAGUE

LITHUANIAN NEWSPAPER

SANDARA
Published by the Lithuanian National League of America
Consisting of 100 Branches Located in All Principal Cities of The United States
840 W. 33rd St., Chicago 8, Ill.
Phone: YArds 7-4789

VOL. LII — PENKTADIENIS SPALIS — OCTOBER 1 1965 — Price 10c — NO. 40

Midwest Inter Library
5721 Cottage Grove Av.

BRUOŽAI

Rašo V. G.

PRADEDANT RUDENINĮ SEZONĄ

BENDRAI DIRBDAMI MES DAUGIAU ATLIKSIME

BALTIJOS JŪRA SLENKA PIETŲ LINK

Taigi, jau oficialiai pradėjome rudeninį sezoną, nors rudeninio oro paragovome ir daug ankščiau. Nėra abejonės, jog sulauksime dar gražesnių ir šiltesnių dienų, bet jų skaičius vis vien yra apribotas.

Neužilgo pamatysime būrius paukščių, skrendančių pietų link, į šiltesnius kraštus. Paskui juos pradės keliauti į Floridą ir nemažai mūsų tautiečių, ieškodami pradingusios vasaros. Mes gi, kurie pasiliksime vietoje, tęsime kasdieninius darbus ir taikinsimės prie besikeičiančių aplinkybių.

Del to tai perdaug nenusimename, nes ruduo ir net žiema turi nuosavų originalių įdomybių ir grožio.

—o—

Su nauju sezonu prasidės ir gyvesnė veikla įvairiose srityse. Kiek mūsų išgalės leis, bandysime pasistūmėti pirmyn, sukurti ką nors didesnio ir pastovesnio.

Savaime aišku, jog bent kokiam reikšmingesniam darbui reikalinga ir talka — kiekvieno mūsų tautiečio pagalba, o kuo daugiau jos ateis, tuo geresnės bus ir pasekmės.

Bendrai dirbdami ir siekdami aukštesnių tikslų, mes patys pagyvėsime, atsikratysime nuobodumo, pesimizmo ir pasidžiaugsime savo darbo vaisiais.

—o—

Jau gana seniai buvo pastebėta, kad judanti smėlys nuo Baltijos kraštų yra uždengę daugelį sodybų ir net kaimų tarp Klaipėdos ir Karaliaučiaus.

Dabar gi geologai patyrė, jog ir pati Baltijos jūra pamažu slenka į pietus. Tas slinkimas pasireiškia vieną yardą per metus. Tūkstančio metų eigoje jūros krantas pasitraukė arti vienos mylios.

Jei taip vyks ir toliau, tai senoji prūsų žemė, kada nors tolimoje ateityje, gali atsidurti po vandeniu, jeigu nebus įrengta pakankamai stiprių užtvarų. Bet apie tokias užtvaras dabar nėra kam galvoti.

—o—

Vienas jaunas amerikiečių rašytojas, kuris savo knygoje "Druska" aprašė savo įspūdžius įgytus Sovietų Sąjungoje, tarp kitko pastebi:

"Susitikdamas su sovietiniais literatais turėjau progos (įsitikinti kokią svarbią rolę vaidina tame krašte tylėjimas. Toji priemonė užslėpti savo mintis pasireiškia visur ir dažnai ištempiama iki kraštutinybių.

Į amerikiečio nekantrius klausimus, kuriuos sovietiniai rašytojai paskaitė perdaug drąsiais, atsakydavo: "Nenorime su tamsta kalbėti apie tuos dalykus". Paskiau sekė ilgoka tyla.

—o—

Pasitaikė ir valdiški tylėjimai. Amerikietis rašytojas, norėdamas pats vienas aplankyti kitą miestą, nuvyko į valdžios įstaigą nusipirkti bilietą. Valdininkė atsisakė parduot. Į visus klausimus, liečiančius tą bilietą ir kelionę iš Maskvos į kitokį miestą, atsakyta tylėjimu. Tuom tarpu apie pačią Maskvą jį daug ir ilgokai pasakojo.

Pagaliau rašytojas paprašė leisti jam pasimatyti su biuro direktoriu. Į tai jam atsakyta: "direktorius nenori su jumis kalbėti...'

Iš to visko rašytojas padarė išvadą, jog tylėjimu Sovietų Sąjungos žmonės bando apsaugoti savo kailį.

Nekaip Užderėjo Javai ir Vaisiai Okup. Lietuvoje

Gautomis iš okup. Lietuvos žiniomis, oras pabaigoje rugsėjo mėnesio pasilieka šaltokas.

Temperatūra laikosi apie 50 laipsnių F.

Menkas vaisių, o ypatingai obuolių, derlius apsunkina žmonių būvį, nes mažiau yra kuom prasimaitinti. Menkai atrodė ir vasarojus, nes dažnas lietus ir šaltis pakenkė kviečiams miežiams ir avižoms.

Laukų darbams buvo atsiųsta mokinių, studentų ir net mokytojų, bet jie, nieko apie tokius darbus nenusimanydami, tik trukdė kitiems ir už dyka naudojo kochozininkų maistą.

Išdalino 4,000 Arbūzų Į Vieną Valandą

Los Angeles, Calif. — Agrikultūros departamentas nusprendė, kad 4,000 arbūzų, kurie buvo sukrauti motoriniuose Imperial Truck linijos vežimuose, buvo pernokę pardavimui.

Kompanijos paraigūnas iškabino užrašą ant sunkvežimio "Nemokamai arbūzai". Į mažiau, negu valandą laiko arbūzų nebuvo.

Sprogsta Vieningumas

Washington. —Valstybės Sekretoriaus padėjėjas George W. Ball pareiškė, jog Vakarų Europos vieningumas vis labiau ir labiau sproginėja.

Jis turėjo galvoje Bendrąją Rinką ir NATO.

Gaisrai Bažnyčiose

Boston. — National Fire Protective Association paskelbė, jog pereitais metais bažnyčiose iškilo 3.600 gaisrų, kurie padarė $20 milijonų nuostolių.

Vakarų Vokietija pradėjo gaminti nuosavą, 9 tonų tanką, pavadintą "Lampart". Pasak to krašto apsaugos ministerio Von Hassel, tai esąs "galingiausias iš visų moderninių tos kategorijos tankų". Jo suprojektavimui ir išbandymams praleista 8 metai.

Iki šiam laikui vokiečių kariuomenė buvo aprūpinama senais amerikiečių tankais "Patton B-47" ir kiek naujesniais "M-48". Dabar bus naudojami išimtinai nuosavos gamybos.

Ne gana to, vokiečiai parduos tuos "Lampartus" ir savo sąjungininkams: britams, olandams, belgams.

—o—

Mūsiškiai bankieriai susiduria su kebliu klausimu: kodel Jungtinėse Valstybėse jaučiasi trūkumas popierinių pinigų ir netgi smulkios monetos?

Bėgyje pastarųjų 5 metų kiekis pinigų apyvartoje padidėjo nuo 32.1 iki 39.7 bilijonų dolerių, ir, padalinus tą prieauglį, kiekvienai galvai teko 15 nuoš. daugiau pinigų.

Federal Reserve Board pareigūnas aiškina, jog trūkumas pasireiškia del to, kad žmonės laiko daugiau pinigų kišeniuose arba namuose padengimui įvairių išlaidų.

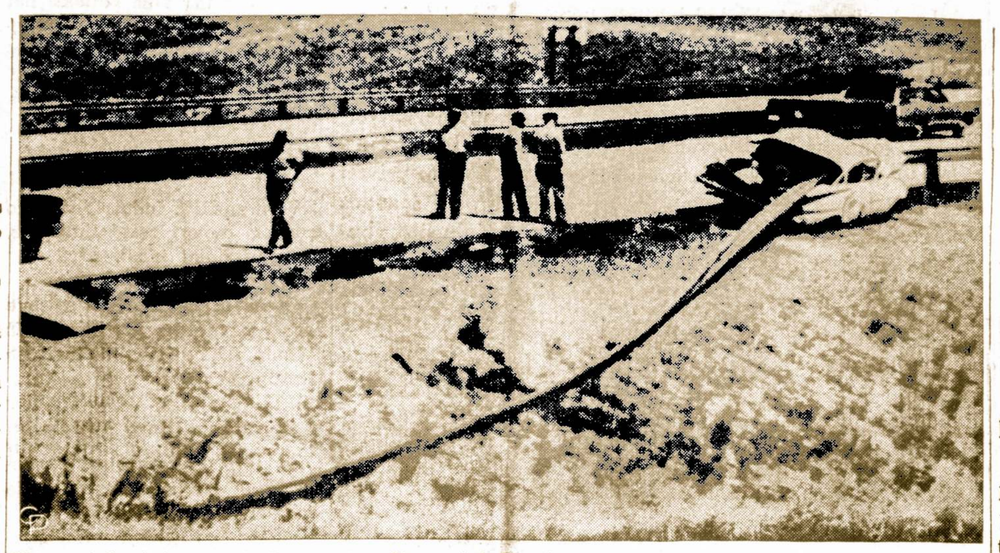

Vienas vairuotojas pasimovė su automašina ant kelio užtvaros, kuri perlindo per visą mašiną, tačiau vairuotojas tebuvo sužeistas tik labai nedaug. Nelaimė įvyko netoli Gillette, Wyo.

Kongresas Esąs Tik Valdžios Antspauda

Woshington. — Republikonų vadas Atstovų Bute, Gerald Ford pareiškė, jog dabartinis Kongresas yra ne kas kitas, kaip administracijos antspauda ir daro tą, ką jam įsako prez. Johnsonas.

Pasak Fordo, daugelis žmonių norėtų matyti subalansuotą Kongresą, kuriame galėtų bent kiek pasireikšti ir opozicija.

TURĖS SUMOKĖTI DIDOKĄ BAUSMĘ

San Francisco. — Gaminanti aparatus garsinėms filmoms — Apex kompanija tapo nubausta $1,200,000 už suokalbį su kitom kompanijom palaikyti aukštas kainas.

Ši byla federaliam teisme užsitęsė 53 dienas.

Pabrango Cukrus

New York. — Kainos cukraus šiaur-rytinėse valstijose pašoko 15 centų ant šimto svarų.

National Sugar kompanijos pareigūnai aiškina, jog tą privertė padaryti pabrangimas žalios cukraus medžiagos.

Tiek Parduota Ginklų Svetimoms Šalims

Washington. — Saugumo Sekretorius Robert McNamara atidengė, jog per pastaruosius 4 metus Jungtinės Valstybės pardavė kitoms šalims ginklų ir amunicijos už $9,20,115,000.

Vakarų Vokietija ir Didžioji Britanija nupirko to visko už daugiau kaip $6 bilijonus.

Gerokai Pasipelnė

Carson City, Nev. — Nevados valstija turėjo nuo liepos 1 dienos 1964 metų iki birželio 30 dienos, 1965 metų, 100,000 pelno nuo įvairios rūšies azartinių lošimų — "gembleriavimo".

Vyks į Pietų Vietnamą Tremtinių Reikalais

Washington. — Nors Valstijos Departamentas ir kreivai žiūri į tą užsimojimą, bet senatorius Ted Kennedy su savo pa-komisija visgi neužilgo išvyks į Pietinį Vietnamą tikslu vietoje ištirti tremtinių padėtį.

PER TANKŲ MIŠKĄ PASIEKĖ LAISVĘ

Vladimir Krysanov, 23 metų rusas studentas, paprašė politinės prieglaudos Švedijoje.

Išvyko jis traukiniu iš Maskvos į Petrozavodską, o paskiau per 13 dienų perėjo 150 mylių tankiais miškais. Peržengęs sovietų — suomių sieną, jis patekło į Habarasdy, pietinėje Švedijoje.

Jis atsisakė suteikti smulkmenų apie savo kelionę, tikrindamas, jog "pabėgimo kelias turi pasilikti atviras ir kitiems".

91 Tūkstantis Užsienio Studentų JAV-se

New Yorkas. — The Institute of International Education, praneša, kad šiuo metu Jungtinėse Amerikos Valstybėse studijuoja apie 91,000 svetimšalių studentų.

Gi amerikiečių studentų, einančių mokslus kitose šalyse, pliskaitoma apie 22 tūkstančiai.

Pranešimas remiasi keturiais Instituto tyrinėjimais, kurie liečia 1964-1965 akademinius metus.

Kelias į Infliaciją

Washington. — Buvęs prezidentas Dwight Eisenhower pareiškė, jog išleidimas didelių sumų įvairoms programoms ir nesiskaitymais su deficitais "yra atviras kelias į infliaciją".

ŠALTOKAS ORAS BUS IR SPALIO MĖNESYJE

Nors šis rugsėjo mėnuo buvo šalčiausias nuo 1952 metų, tačiau nieko gero nežada ir ateinantis spalio mėnuo. Vėjai iš šiaurės palaikys šaltesnį orą, o kuomet tos srovės susitiks su šiltesnėms iš pietų, tai gali pasireikšti naujos audros.

Pabaigoje spalio mėnesio sulauksime šiltesnio oro, kuris išsilaikys iki vidurio lapkričio mėnesio. Pereitais metais "indijonų vasara" nusitęsė iki Padėkavonės Dienos, bet šį kartą to nesulauksime.

Tokias pranašystes suteikia ilgesnio užsimojimo oro pranašai.

Lenkai Buvo Slaptai Nuvežti Busais į Baltąjį Namą

Išvykdamas į Varšuvą kaipo J. V. ambasadorius, John Gronouski, kieno tai patartas, sukvietė į Washingtoną apie 200 lenkų atstovų. Jie visi susirinko į didžiuosius pašto rūmus pasitarimams.

Laike vaišių, Gronouski staiga pranešė susirinkusiems, jog prez. Johnson juos visus pakvietė į Baltąjį Namą. Kaip bematant, atstovai buvo nuvesti prie stovėjusių penkių busų ir nugabenti prie Baltojo Namo. Juos įleista per šonines duris. Viduje jų laukė pats prez. Johnson, kai kurie kabineto nariai ir lenkų kilmės kongresmanai.

Visa toji operacija buvo atlikta taip slaptai, kad ji nebuvo pažymėta netgi dienraščio "Washington Post" specialiame "President's Schedule" skyriuje.

MARSHALL FIELD PALIKO ŠEIMAI NEMAŽAI TURTO

Chicagos multimilijonierius Marshall Field, kuris rugsėjo 18 dieną mirė ištiktas širdies smūgio, paliko turto už 25 ir pusę milijonų vertės. Vienas trečda lis palikimo teks jo žmonai, o likusi dalis bus paskirstyta jo šešiems vaikams.

Marshall Field buvo Chicagos Daily News, Sun-Times savininkas ir leidėjas, o taip at dalyvavo daugelyje kitų ekonominių organizacijų investacijose. Jis buvo taip pat World Book Enciklopedia leidėjas.

Rengiasi Boikotuoti Milwaukee Mokyklas

Įvairios grupės rengiasi paskelbti spalio 6 dieną boikotą Milwaukee, Wis. mokykloms, tikslu įvykinti jose integraciją.

Tiek Paaugo Unijos

Washington. — Bėgyje 1962-64 metų narių skaičius darbininkų unijose padidėjo 255,000 ir pasiekė bendro skaičiaus 16,841,000.

JV. Stiprina Atlanto Krantų Apsaugą

Sovietiniai "Žvejybos Laivai" Aprūpinti Šnipavimo Įrengimais Plaukioja Arti JV.

New York. — Nors Sovietų Sąjunga nuolat deklamuoja apie reikalingumą sudryti Europos centre "beatominę zoną" ir pačius atominius ginklus sunaikinti, tačiau ji pati galvotriukščiais gamina tokius ginklus ir apsodina jais plotus nuo Estijos iki pat rytinio Berlyno.

Rakietiniai lizdai, įrengti Baltijos jūros pakrantėse, gali paleisti raketas, kurios pasiektų rytinius Jungtinių Valstybių pakrančius. Tuom pat sykiu sovietiniai submarinai, aprūpinti atominiais sviediniais, nuolat pluduriuoja Atlanto vandeny ne.

Jau iš seniau yra žinoma, kad sovietinė strategija kreipia ypatingo dėmesio į Jungtinių Valstybių Atlanto pakrančius. Už tai prie jų dažnai plaukioja sovietinės "žvejybos laivų" flotilijos ir povandeniai laivai, aprūpinti kontroliuojamomis atominėmis raketomis.

Kokiems tikslams tas viskas daroma — nesunku atspėti. Sovietinė žvalgyba bando patirti kur ir kokios rūšies yra įrengtos amerikiečių apsaugos bazės, kad iškilus konfliktui, jas būtų galima lengviau išbombarduoti.

Jungtinės Valstybės negali užkirsti kelio tokiam sovietų šnipavimui. Teritoriniai vandenys siekia tik trejetos mylių nuo pakrančio; kas yra toliau, tai jau skaitosi atvira jūra, laisva visiems. Bet užtai ši šalis imasi kitokių, plačiau siekiančių priemonių, apsaugoti savo pakrantes nuo netikėtų, staigių priešo užpuolimų.

Tas planas, pavadinta "Caesar" jau pradėtas vykinti ir jo įgyvendinimas kainuos apie $500 milijonų. Pirmoje eilėje numatyta įrengti ištisas tinklas povandenių radaro stočių, iš šiaurės ir vakarų pusės. Atlanto dugne bus nuleista daugelis klausomų aparatų, kurie užregistruos buvimą povandeninių laivų jau 1,000 mylių atstume, ir tie aparatai specialiais garsais praneš ar tie submarinai yra sovietiški.

Aparatai perduos kabeliais žinias į centralinę stotį, kuri skubiai ir automatiniai nustatys punktą, kuriame randasi submarinas. Tas suteiks pilną galimybę susekti judėjimus svetimų submarinų, pirma negu jie priplauks taip arti, kad galėjus išmesti raketą.

Bet tuom pat sykiu žaibo greitumu būtų pasiruošta sunaikinti ore ir priešo raketą, jei tokia taptų paleista. Paskiau eilė atei tų ir priešo povandeniniams laivams.

Kadangi už keletos metų ir komunistinė Kinija gali įsigyti submarinus su išmetamomis atominėmis raketomis, tai projektas "Caesar' bus iš eilės pritaikintas ir Pacifiko pakrantėms.

Darbai Sumažėjo

Pittsburgh, Pa. — Nuo pasirašymo kontrakto plieno kompanijų su darbininkų unijom, darbai toje pramonės srityje pradėjo mažėti.

Nepriklausomybė — tai šalies sveikata.

KANCLERIS EDHARD ĮTSIEKĖ TRIUMFO RINKIMUOSE

Londono "Times" paskelbė, jog Dr. Erhardo laimėjimas pereituose rinkimuose Vakarų Vokietijoje [illegible] o asmeninis 'triumf[illegible] [illegible]ituliarinis krikščionių de[illegible]ratų partijos vadas, Dr. K. Adenaueris, už jį nestojo ir savo kalbose neminėjo jo vardo. Panašiai darė ir eilė kitų tos partijos veikėjų.

Atsiekęs tokio laimėjimo, Dr. Erhard galės stipriau pasireikšti vakariečių sąjungininkų tarpe ir drąsiau pareikalauti Vokietijos apjungimo

IŠVYKO į MASKVĄ PASITARIMAMS

Paryžius. — Prancūzijos užsienio reikalų ministeris Maurice Couve de Murville rugsėjo 28 išskrido į Maskvą tartis su Sovietų vadais apie tarptautinę padėtį.

Cukraus Padalinimas

Washington. — Atstovų Buto Agrikultūros Komisija nusprendė, jog 80 nuošimčių suvartojamo šioje šalyje cukraus turės 1966 metais parūpinti amerikiečių ir portorikiečių gamintojai, o 20 nuoš. gali būti importuota iš užsienio.

Metinis cukraus pareikalavimas Jungtinėse Valstijose siekia 10 milijonų tonų.

"Aukštesni" Kulnys

Cleveland. — Gumos gamintojai, Goodyear Co., Akron, Ohio, pakėlė kainas gaminėms kulnims ir puspadžiams 5 nuoš.

MERGAITĖS LAIŠKAS IŠ VIENO UTENOS KOLCHOZO

Dirbanti kolchoze prie Ukmergės mergaitė parašė savo dėdei Chicagoje laišką, kuriame pasakyta:

"Atleiskite, kad taip blogai rašau. Esu 17 metų, bet kasdiena bemelžiant daugelį karvių, po tris kartus per dieną, iškrypo pirštai ir dabar negaliu kaip reikiant jų vartoti. Skaudu, kad tokie vargai ištiko mane jaunystės pradžioje..."

SANDARA

LITHUANIAN — THE LEAGUE — NEWSPAPER

LITHUANIAN WEEKLY NEWSPAPER
Published Every Friday by the
LITHUANIAN NATIONAL LEAGUE OF AMERICA
General Office
840 West 33rd Street, Chicago, Illinois—Telephone YArds 7-4789

SUBSCRIPTION RATES:
In The United States per year $4.00
In Canada and all Foreign Countries per year $5.00

Entered as second class matter October 25, 1928, at the Post Office at Chicago, Illinois, under the ACT of MARCH 3, 1879.

Sandara yra Savaitinis Laikraštis, leidžiamas kas Penktadienis Amerikos Lietuvių Tautinės Sandaros.

UZSAKYMŲ KAINA:
Suvienytose Valstybėse metams $4.00
Užsienyje metams $5.00

Veteranui Veikėjui Mirus

.. Netekome dar vieno pionieriaus mūsų išeivijoje, adv. Jono Bagdžiūnę — Bordeno. Jis mirė savo ūkyje prie pat Chicagos, kur jis su savo žmona Helen gyveno bėgyje pastarųjų poros desėtkų metų.

Jono Bagdžiūno lietuviška veikla apima ilgoką laikotarpį — apie 60 metų. Jo tėvai atvyko į šią šalį pabaigoje pereito šimtmečio, kuomet jis buvo vos keturiolikos metų berniukas. Jie apsigyveno Bridgeporte, kur surado tik keletą lietuvių šeimų.

Kiek vėliau Jonas pradėjo dirbti A. Olševskio spaustuvėje ir ten jis užmezgė ryšius su anos gadynės žymesniais tautiečiais ir laipsniškai įsijungė į lietuvišką veiklą. Tų laikų nuotaikos, kuriose reiškėsi platūs užsimojimai, griežtesni nusistatymai ir asmeninė iniciatyva, įsivyravo į Jono Bagdžiūno būdą ir tos ypatybės pasiliko jame iki gyvenimo pabaigos.

Jis buvo bankierius, advokatas, republikonų politikas, užėmęs vienu metu apskričio prokuroro padėjėjo vietą; jis buvo visuomenininkas, organizatorius ir įvairių projektų vykdintojas. Jis pravedė platų vajų, dėka kuriam buvo nuliedintas Laisvės Varpas ir pasiųstas į Lietuvą. Jis dalyvavo masinių mitingų surengimuose ir juose kalbėdavo. Jis bendradarbiavo mūsiškėje spaudoje ir dažnai ją paremdavo.

Prieš 25 metus jį užklupo aukštas kraujo spaudimas ir gydytojų patartas, nusipirko didoką farmą prie Mattison, Ill., kur jis apsigyveno ir pradėjo ūkininkauti. Dėka tam, jo sveikata žymiai pasitaisė ir jis vėl įsijungė į visuomeninę veiklą. Mirtis ištiko jį sulaukus 83 metų amžiaus.

Chicagos lietuviai, ypatingai senesnės gentkartės atstovai, tapo giliai paliesti jo pasitraukimu iš gyvųjų tarpo. Jonas Bagdžiūnas — Borden mirė, bet jo darbai lietuvių gerovei pasiliks kaipo neišdildomas rekordas mūsų tautos istorijoje.

Infliacija Plečiasi Nesustabdoma

Paneigimai nieko negelbsti. Dolerio vertė krinta. Dabartinis doleris prilygsta 44 centams 1939 metų doleriui. Jeigu infliacijos procesas vystysis ligšioliniu tempu, tai 1970 metais doleris nukris iki 40-ties centų, o 1975 metais beturės 37 centų vertę 1939 metų dolerio.

Ekonominio gyvenimo specialistai pabrėžia, jog nors tas procesas reiškiasi iš lėto, o ne galvotrukčiais, bet vis vien jis yra pastoviai įsivyravęs ir nepasikeičia. Pav .numatoma, jog ateinančiais metais pragyvenimo išlaidos vėl pašoks nuo 2 iki 2.5 nuošimčių. Tai būtų aukštesnis pašokimas, negu keliais metais praeityje. Del to tai kaikurie ekonomistai ir įspėja, jog infliacija gali dar smarkiau išbujoti.

Ar yra būdų apsiginti nuo blogų infliacijos pasekų? Tuo klausimu gana plačiai pasisakė savaitraštis "U. S. News & World Report". Pasak jo, priemonės gali būti tokios:

Nusipirkimas namo geroje miesto apylinkėje. Bet ir tas yra rizikinga. Toji apylinkė gali nuskursti, apšepti. Tuomet iš tokio pirkinio turėtumem nuostolių.

Įsigyjimas kokio biznio ar įmonės. Taip, bet šioje srityje reikalinga patyrimo ir kapitalo išsilaikyti. Daugelis mažų biznių, negalėdami išsiversti, užsidaro po 5 metų.

Pirkimas akcijų arba šerų gali palaikyti dolerio vertę. Vidutiniai imant, akcijų vertė bėgyje pastarųjų 10 metų pasidvigubino, tuom tarpu prekių kainos pakilo tik 20 nuoš. Bet ne visi šerai kyla. Todel reikalinga juos gerai parinkti.

Geriausias biznis būtų, tai pasiskolinus pinigų ilgesniam terminui. Kuomet juos grąžinsime, tai jų vertė jau bus mažesnė. Sumokami nuošimčiai neperviršins dolerio devaliacijos. Bet tuos pinigus reikia tiksliai sunaudoti kitaip negalėsime atmokėti skolos.

Del to tai didžiosios korporacijos skolinasi pinigų, kur tik įmanydamos, ir su jais plečia savo įmones.

Pasak aukščiau paminėto savaitraščio, daugiausia nukenčia nuo infliacijos — tai žmonės, gyvenanti iš nuolatinių pensijų arba sutaupų, kurios nedidėja krintant dolerio vertei. Infliacija "yra didžiausias priešas našlių, našlaičių ir senyvo amžiaus žmonių".

Bandė Numalšinti Lenkus

Kaip jau žinome, John Gronouski tapo paliuosuotas iš Generalinio Pašto Viršininko pareigų ir paskirtas J. V. ambasadorium Varšuvoje. Toks prez. Johnsono žingsnis sukėlė nemažai protestų amerikiečių lenkų tarpe. Daugelis jų pradėjo šaukti, jog tai esąs pažeminimas Gronouskio ir pačių lenkų. Iš Prezidento kabineto nario padaryti jį eiliniu ambasadoriu, reiškia tą patį, ką "paaukštinti" generolą į pulkininkus.

Lenkų laikraštis Philadelphijoje "Gviazda" redakciniame straipsnyje pastebėjo: "Po rinkimų administracija pripažino, jog lenkų balsai jai daugiau nebereikalingi."

Šie ir kitokie kritiški atsiliepimai lenkų spaudoje, privertė prez. Johnsoną griebtis raminančių priemonių. Ir štai prieš keletą dienų prez. Johnson sušaukė į Baltąjį Namą, privatiniais užkvietimais, žymesnių lenkų organizacijų bei spaudos atstovus, atsisveikinti su John Gronouskiu. Susirinkusiems buvo paaiškinta kodel įvyko toks paskyrimas ir užtikrino, kad ateityje amerikiečiai lenkai nebus užmiršti, kiek tas paliečia reprezentaciją valdžioje.

Taigi, patriukšmavimas ir protestai lenkams gali išeiti į naudą

Apžvalga

RAGINA PAREMTI LIETUVIŠKĄ SPAUDĄ

Žinomas savo visuomeniniais darbais ir gausia jiems parama, Juozas J. Bachunas priminė išeinančioje Clevelande, Ohio, "Dirvoje" apie nelengvą lietuviškos spaudos finansinę būklę. Pasak jo:

"Nei anksčiau, nei dabar Amerikos lietuvių laikraštis iš prenumeratorių negalėjo išsilaikyti, nebent tik šiaip taip galą su galu suvesti. O spaustuvės įrėšimas irgi nėra amžiams. Mašinas reikia taisyti arba naujų įsigyti.

"Prenumerata kiek keliama, bet ji papildomų stambesnių išlaidų nepadengia... Laikraštis tarnauja mūsų visuomenei ir mūsų kultūrai, taigi visuomenė turi jam padėti ir jį nuolat stiprinti."

Ištikro, to reiktų tikėtis ir laukti, bet praktiškam gyvenime parama lietuviškai spaudai dažnai pasilieka užuomaršoje.

NUSIKALTO MASKVOJE VAKARŲ VOKIETIJOS AMBASADORIUS

Pasirodo, jog Vakarų Vokietijos ambasadorius Maskvoje Herr Groepper tapo nepageidautina Sovietams asmenybė ir jis, kaip atrodo, bus pasiųstas namo.

Bet jam neprimetama šnipavimas arba smerktinas elgesys naktiniuose kabaretuose, nors tokie kaltinimai dažnai išgalvojami kapitalistinių šalių diplomatams.

Herr Groepper užtraukė sovietinę rūstybę neva už eksportavimą senoviškų ikonų arba šventųjų paveikslų! Sunku suprasti kodel komunistams staiga parūpo tos ikonos, kurias jie patys masiniai naikina? Pagaliau, kokiu būdu jie patyrė, kad Herr Groepper ištikro siunčia tas relikvijas diplomatinėse valizėse?

Bet, kaip sakoma, šuo yra kur nors kitur pakastas. Kremliaus valdovams nepatinka Herr Groepper ir jie užsimojo nuo jo atsikratyti, sugalvodami būtus nebūtus kaltinimus prieš jį.

J. V. UŽDARO SAVO ŠEŠIS KNYGYNUS PRANCŪZIJOJE

Amerikiečių ambasada Paryžuje paskelbė, kad jos knygynas ir penki jo skyriai kituose Prancūzijos miestuose bus likviduoti del apkarpymo ambasados biudžeto.

Toks pranešimas nustebino daugelį amerikiečių spaudos žmonių, kurie negali suprasti kodel Valstybės Departamentas, palaikydamas tokius knygynus Afrikoje, Indonezijoje ir Arabų kraštuose, staiga nusprendė uždaryti juos Europos kultūriniam centre.

Argi gali įtikėti, kad Amerikai pritrūksta pinigų panašiems tikslams? Juk šešetos knygynų išlaikymas Prancūzijoje nereikalauja ypatingai didelių sumų.

Tik Tau Gėlės!

Kai pakils aušra nuo žemės,
Aš tave matysiu,
Ir beeidams pro darželį
Žodelį sakysiu.

Tu bučiuosi ryto gėles,
Aušrai tekant skintas;
Aš pagausiu naują giesmę
Ir mintis augintas.

Tavo gėlės, mano dainos
Džiaugsmą tegaivina!
Ir svajonės, klajūmėlės
Bendrą laimę pina...

— Tau tik skintos margos gėlės,
Mielas bernužėli,
Tavęs lauksiu prie darželio
Vėlų vakarėlį.

Tavo žodžiai, žvilgsnis tylus
Lydi man kasdiena,
Ir mylėsiu visa širdžia
Tave tiktai vieną...

Jumoras

Moderniška Nuomonė

Mokytoja: — Kas buvo Maižiešiaus motina?

Mokinė: — Faraono duktė, panele mokytoja.

Mokytoja: — Bet jinai gi jį tik rado krūmuose.

Mokinė: — Aš manau, panele mokytoja, kad tai buvo tik pasaka žmonių akims apdumti.

Pirmas Įspūdis

— Ar tamsta manai, kad aš asilas?

— Aš niekad nesivaduoju pirmais įspūdžiais.

Ligoninėje

Gydytojas: — Man atrodo, kad jūsų žmona manęs nemėgsta.

Vyras: — Manęs ji jau per 30 metų nemėgsta, bet aš gyvenu.

PER MANO KOŠTUVĄ

Anglai Turi Nuovoką

Plačiai žinomas anglų jumoro žurnalas "Punch", norėdamas pasitarnauti saviesiems turistams, įdėjo Europos žemėlapį su nurodymais kaip pasveikinti įvairių kraštų žmones.

Lietuvoje patarta sveikintis rusiškai ir ta kalba patiekti net keli tekstai. Matomai ir anglams nėra paslaptis, kad maskoliai kontroliuoja Lietuvos airportus, geležinkelių stotis, viešbučius ir pan.

— oo —

KELIOS ĮDOMYBĖS

Viduramžiais indai iš sidabro ir aukso buvo pigesni Europoje, negu stikliniai indai.

—oo—

Karščiausias naturalus šaltinis žemės paviršiuje yra vienas iš šaltinių Islandijoje. Jis turi 350 laipsnių F.

—oo—

Klausimas Buvo Vietoje

Senukas prisimena senus gerus gerus laikus ir nusiskundžia šiandieniniu jaunimu:

— Ah, jau nebėra tokių mergaičių, kokios buvo mano jaunystės laikais... nei viena dabartinė mergina jau nebejstengia paraudonuoti!

— O ką tokio, dieduk, pasakodavai toms merginoms, kad jos paraudonuodavo?

—oo—

Kas Kuom Įdomaujas

Naujas britų konservatistų vadas, Edward Heath, yra senbernis.

Ryšiumi su tuom, viena jauna korespondentė paklausė jo: "Kas atliks šeimininkės pareigas oficialiuose priėmimuose, kuomet tamsta būsi premieru?"

Heath atsakė kitu klausimu: "Ar panelė nesisiūlote vedyboms? Bet jūs esate man perjauna..."

—oo—

NURAMINIMAS

Per sriaunią upę keliasi turistas. Jį perveža senyvas ūkininkas.

— Gerbiamasis — klausia turistas — ar toje upėje dar niekas nepražuvo?

— Pražūti nepražuvo — atsako senukas.— Tiesa, pereitą mėnesį vienas paskendo, bet sekančią dieną pasisekė mums jį ištraukti.

— oo —

Kelias į tobulumą nusitęsia iki gilios senatvės, iki gyvenimo pabaigos.

—oo—

Šaltokas Mėnuo

Dabartinis rugsėjo mėnuo, su mažomis išimtimis, buvo šaltokas ir lietingas. Jeigu kas ką sėjo apie šį laiką, tai turėjo šiltokai apsirėdyti ir nešiotis lietsargį.

Pereitas sekmadienis Chicagoje toks šaltas, kad namuose reikėjo pakurti krosnis. Ištikro, rudens pradžia buvo nekokia.

—oo—

ĮŠPILDĖ ĮSAKYMĄ

Vyriausias redaktorius vieno laikraščio Ispanijos provincijos mieste, parašė feljetoną, kuriame buvo pasakyta, jog pusė Parlamento narių yra apgavikai.

Kai valdžia apie tai patyrė, tai pareikalavo atitaisymo. Po kelių dienų pasirodė atsaukimas to, kas buvo parašyta feljetone. Turinys skambėjo taip: "Pusė mūsų atstovų Parlamente nėra apgavikai."

—oo—

Viena dalis žmonių daug ką atlieka negalvodami, o kiti — galvoja, bet mažai teatlieka.

—oo—

Neieškok pasitenkinimo pagyrimuose, bet užsigrudink tiesos liepsnoje.

—oo—

Pasikalbėjimai Vilniuje

Vienas vyrukas klausia kito:

— Kodel Šveicarijoje neįvedamas komunizmas?

— Nes Šveicarija yra permažas kraštas, kad pakėlus tiek nelaimių.

Komunizmas yra taip, kaip bikini: parodoma tas, kas galima, o slepiama tas, kas pagrindinio.

—oo—

Buvo Malonus Svečias

Ruduo senesniais laikais buvo linksmai sutinkamas Lietuvos kaimuose. Mat, jis pripildydavo aruodus, svirnus ir daržines visokiom gėrybėm, kurių užtekdavo iki sekančio derliaus.

Dabar rudeniui atėjus, žmonės Lietuvoje pajunta tik kartumą, nes veik visa, ką jie išaugina, pasiima svetimieji okupantai.

Sandaros Moterų Klubas Bostone Rengia Pramogą

Sandaros Moterų klubo tradicinis banketas ir našlių karalienės rinkimas įvyks lapkričio 14 d., Lietuvių Piliečių draugijos salėje, antrame aukšte.

Rugsėjo 22 d. įvyko Sandaros Moterų klubo susirinkimas, pirmininkaujant P. Keslerienei.

Per vasaros atotogų tris mėnesius daug kas negeistino įvyko: netekome dviejų mylimų narių, J. Firevičienės ir E. Mozūraitienės kurios amžinai atsiskyrė iš gyvųjų tarpo.

Mirusios pagerbtos atsistojimu ir tylos minute.

Taip pat per tą laiką 7 narės susirgo. Nutarta visoms suteikti piniginę dovaną, o tebesergančias kelias nares apsiėmė aplankyti ir nuo klubo įteikti dovanas.

Susirinkimui užsibaigus, ponios P. Šiugždienė ir P. Balukonienė visas pavaišino arbata ir saldžiais gardumynais bei pyragaičiais.

M. Paledžus

Ab. Lincolno Senolių Namai Dar Stovi

Hingham, Mass. — Dar ir dabar stovi du gyvenamieji namai, kurių savininkai buvo Abraham Lincolno seneliai.

Vienas namas pavadintas Gen. Benjamin Lincoln House, pastatytas 1667 metais, o kitas Capt Samuel Lincoln House, statytas 1750 metas.

Kolumbija Nori Kanalo Per Savo Valstybę

Bogota, Colombia. — Kolumbijos valstybė nori, kad tarpe dviejų vandenynų kanalas būtų kasamas per jos žemę. Tai pranešė Diego Uribe Vargas, Kolumbijos komisijos narys, kuris tyrinėja galimybę tokio projekto.

Uribe pranešė laikraštininkams, kad pusiaujo šalys turėtų būti atsiklaustos pirm, negu kasimas kanalo bus galutinai nutartas.

Atsargumas Kalboje Yra Gana Svarbus Dalykas

Daug nesusipratimų ir nesmagumų būtų išvengta, jei žmonės prislaikytų šios taisyklės: "Nekalbėk pirma negu pagalvosi apie tai".

Tas reiškia, jog tardami ką nors tokio, kas gali paliesti tą asmenį, su kuriuo kalbatės, pagalvokite, kad ir greitomis, ar jūsų žodžiai neįžeis jo.

Vienas, kitas išsireiškimas, kuris mums atrodo "nekaltu" ir juoko dalyku, tikrenybėje gali sukelti kitame žmoguje jausmą, negu tikimės.

Bandykime kur tik galima švelninti savo žodžius ir tada išvengsime viso to, kas iššauktų neprielankią nuomonę apie mus pačius.

Dėl moteriškės geros nuotaikos palaikymo, dažnai vyro pagirtini žvilgsniai daugiau padeda, negu kalorijos ir medikamentai.

DAR 48 BUICK'AI LIKĘ
DIDŽIAUSIAS BARGENAS

SPECIAL DELUXE 4-DR SEDAN

Šis 4 durų Special kainuoja tik $2,368
Turi radio, šildytuvą, Power steering, automat.

Tokio bargeno dar nėra buvę. Pamatykite asmeniškai DAN KURAITĮ. Jisai dežuruos savo įstaigoje kol išparduos likusius 48 Buick'us.

"Buick'as Lietuviškas Automobilis"

MILDA BUICK, INC.
Telef. — LAfayette 3-2022
907 West 35th Street, Chicago, Illinois, 60609

4½% — FEDERAL SAVINGS AND LOAN INSURANCE CORPORATION — SAFETY OF YOUR SAVINGS — INSURED UP TO $10,000 — 5%

current dividend — on investment bonus

4½% dividendų mokam pagal visas taupymo sąskaitas. Už 4 metų investmento bonus mokame 4½% dividendų kas pusmetį ir dar išmokėsime po ½% už kiekvienus metus, 4 metams praėjus.

INDĖLIAI APDRAUSTI IKI $10,000

Brighton Savings and Loan Ass'n
4071 Archer Avenue, West of California Ave.
CHARLES ZEKAS — Sekretorius

DARBO VALANDOS: Pirmadienį, antradienį, penktadienį ir šeštadienį nuo 9 val. ryto iki 4:30 po pietų. Ketvirtadienį nuo 9 ryto iki 8 val. vakaro. Trečiadieniais uždaryti visa dieną.

PATARIMAI ŠEIMININKĖM

Agurkų Sriuba

Ši sriuba verdama iš jautienos arba avienos mėsos.

Užkaitus mėsą ir sudėjus prieskonius, reikia dar įdėti karštu vandeniu gerai nuplikytą (bet kurio gyvulio), inkstą ir kartu sriuboje išvirti.

Kai sriuba verda, reikia atskirai ištroškinti agurkus, supiaustyti juos nedideliais gabaliukais. Sėklas ir vidurio minkštymą išmesti.

Supiaustytus agurkus sudėti į puodą, užpilti truputį bulijono ir, tegul sau iš palengvo verda.

Sriubai išvirus, į ją sudėti gabaliukais piaustytas bulves. Virti tol, kol bulvės išvirs.

Tada sudėti, atskirai troškintus agurkus su visu skystimu.

Sriubą užbaltinti rūgščia grietine.

Morkienė

Išverdama morkos, ryžiai ir pora kiaušinių.

Morkos supiaustomos nedideliais gabalėliais, sumaišomos su virtomis kruopomis ir smulkiai supiaustytais kiaušiniais.

Pridedama druskos, truputį sviesto ir rūgščios grietinės.

Blynai iš Košės

Likusią bulvinę košę atminkyti miltais, įdėti žalią kiaušinį, paspirginto svogūno, pipirų, daryti blynus, apvilgyti miltais ir kepti.

Kepta Veršienos Šlaunelė

Paimti: 1 veršienos šlaunelę, ketvirtį svaro lašinių, 1 morką, 1 petražolę ir druskos.

Darbas: Veršienos šlaunelę nuplauti, įtrinti druska ir palaikyti vieną valandą, kad įsisūrėtų.

Tada mėsą nusausinti, aptepti grietine ar sviestu arba prismaigyti lašinių gabalėlių ir, įdėjus į skardą (blėtą), kepti karštoje orkaitėje (duchovkoje).

Kai mėsa iš visų pusių gražiai apkeps, įpilti truputį karšto vandens, pridėti nuvalytą, piaustytą morką, petražolių ir kas 10-15 minučių palaistyti sultimis, kurios atsiranda kepimo metu.

Kai šakutė lengvai lenda ir ją ištraukus, bėga šviesios sultys, kepsnys iškepęs.

Obuolių ir Ryžių Pudingas

Paimti: 1 stiklinę ryžių, trečdalį stiklinės cukraus (į ryžius), 2 stiklines pieno, 1 šaukštą sviesto, druskos.

Be to, 4 rūgščius obuolius, pusę stiklinės cukraus (į obuolius), pusę stiklinės razinkų ir pusę šaukštelio cinamono.

Darbas: Ryžius nuplauti. Į verdantį pieną sudėti ryžius, sviestą, druską, cukrų. Virti, kol ryžiai pasidarys minkšti. Į išvirtus ryžius sudėti razinkas.

Obuolius nulupti, smulkiai supiaustyti, sudėti cukrų, cinamoną ir gerai išmaišyti.

Į paruoštą pudingo formą dėti sluoksniais išvirtus ryžius ir paruoštus obuolius. Viršų aptepti kiaušiniu, uždėti sviesto, apibarstyti džiūvėsėliais ir kepti.

Ir Tokių Patiekalų Galima Padaryti iš Kopūsto Lapų

Seniau Lietuvoje gamindavo su kopūstais daug visokių valgių. Vienas jų buvo "įkimšti" kopūstai, arba kaip dabar vadiname "balandėliai". Paruošimas jų vykdavo sekančiai:

Paimama viena galva kopūstu (raudonųjų ar baltųjų) 1 gabaliukas sviesto, pusė šaukšto miltų, pusė stiklinės grietinės, 2 šaukštai pamidorų ir druskos.

Grybų įkimšimui imama: viena nepilna stiklinė ryžių, 1 svogūnas, 1 kiaušinis, pusė šaukšto sviesto, 1-2 šaukštai grietinės, druskos ir 7 uncijos grybų.

Nuo kopūstų galvos nuvalyti viršutinius žalius lapus, išpiauti kopūstkotį ir apvirti pasūdytame vandenyje.

Išėmus iš vandens kopūsto galvą, atvėsinti, palikti, kad nevarvėtų vanduo, ir praskleidus lapus, į jų tarpus pridėti paruošto, taip vadinamo, įdaro. Po to lapus vėl suglausti, galvą surišti siūlais, dėti į puodą ar keptuvą, įpilti sultinio, įdėti sviesto, grietinės, pomidorų košės ir ištroškinti ar iškepti krosnyje.

Kepimo metu palaistyti tomis pat sultimis. Tokiu būdu galima paruošti ir raugintų kopūstų galvą.

Duodant į stalą iškeptą kopūstų galvą (gužę) išilgai supiaustyti dalimis. Troškinimo ar kepimo metu atsiradusias sultis sutirštinti, pridėjus paspirgintų svieste miltų, pavirinti ir užpilti kopūstą.

Kopūstus galima įdaryti mėsos, daržovių (kaip balandėliams) ar grybų įdarų.

Grybų įdaras daromas taip. Džiovintus grybus apmirkyti, nuplauti ir išvirti pasūdytame vandenyje. Tada supiaustyti, ar sukapoti, paspirginti kartu su svogūnu svieste, pridėti pusiau apvirtų ryžių ar piene sudrėkintų džiūvėsėlių, kiaušinį, druskos ir viską išmaišyti.

Iš paviršiaus atrodo jog tai gana komplikuotas paruošimas, bet tikrenybėje čia yra viskas paprasta.

Gerosios Ypatybės

Dvi jaunos sekretorkos kalbasi apie savo viršininką. Viena sako:

— Jis yra labai puikus vyras! Kaip skoningai jis rėdosi!

— Ir kaip greitai! — pridėjo antroji.

BLOGA PADĖTIS OKUP. LIETUVOJE SU VIEŠBUČIAIS

Peleckinių leidžiamam žurnale "Švyturys" tilpo nusiskundimas, jog atvykusiam bent į kurį "tarybinės" Lietuvos miestą ar miestelį, neįmanoma rasti vietos pernakvoti. Atsikreipus į vietinius komitetus, gauni atsakymą, jog viešbučiuose visi kambariai užimti.

Ištisą vasarą nebuvo galima patekti į Palangą, Birštoną ar bent kurią kitą vasarvietę, nes visos gyvenamos patalpos pasirodė užimtos ištisam sezonui.

Nusiskundėjas primena, jog senesniais laikais, kuomet važinėdavo arkliais, įkinkytais į diližanus, tai žmonės galėdavo sustoti prie karrčiamų ir pernakvoti. Dabar gi ir tokių karčiamų nebeliko.

Pasiruošimai Tokiam Žygiui

Šiomis dienomis lankėsi iš New Yorko lapkričio 13 dieną rengiamom demonstracijom į Jungtines Tautas New Yorke komiteto atstovai Romas Kezys ir A. Mažeika. Jaunimo centre rugsėjo 24 dieną Chicagos organizacijų atstovams jie suteikė smulkių paaiškinimų kaip šis žygis — demonstracijos bus vykdomos ir kokie pasirengimai tam jau atlikti.

Šis žygis, kurį pradėjo organizuoti jaunimas, yra ne tik jo vieno darbas, bet visų lietuvių, nes liečia Lietuvos laisvinimo reikalą. Ypatingai džiugu, kad organizatoriai yra baigę šio kraš to aukštąsias mokyklas ir turi ne tik energijos, bet ir gero patyrimo.

Todel lapkričio 13 dienos demonstracijose New Yorko, turėtų jausti pareigą dalyvauti visi lietuviai ko skaitlingiausiai iš visų Amerikoje gyvenančių lietuvių kolonijų jaunimas ir senimas. Ta proga mes turime įrodyti pasauliui, kad mes laisvės ne tik norime, bet jos reikalaujame.

Gėlėmis gali papuošti ir poezija, bet vaisiais tik gyvenimas.

Kaip gali tavo gyvenimas pasikeisti, jei pats nepasikeitęs.

Kurortas Floridoje

Oficiali Mokslinė Įstaiga, kuri rūpinsis sveikata, grožio išlaikymu ir ilgu amžium.

Išnuomojami apartmentai, kambariai, $10.00 į savaitę asmeniui.

Labai graži ir sveika vieta.

Paul Zaronskis

801 Beach Dr. N. E.

St. Petersburg 1, Florida

Rice universiteto profesoriaus dr. McKey (kairėj) sūnus, 14 m. amžiaus, nepriimamas į mokyklą Houston, Tex., todėl, kad jis nepaklausė mokyklos vadovybės ir nenusikirpo plaukų. Tėvas ir sūnus teisinasi, kad plaukai yra pakankamai trumpi, tai esą princo Charles plaukų šukuosena. Berniukui taip pat buvo įsakyta nevaikščioti į klasę su sandaliais. Tėvas profesorius teisina sūnų, tačiau mokyklos vadovybė sako, kad šį ginčą geriausia gali išspręsti tik kirpėjas, kuris sutrumpintų berniuko plaukus.

APIE SEKMINGĄ SANDAROS PIKNIKĄ

Sandaros piknikas sekmadienį, rugsėjo 19 d., tai buvo šių metų vienas didžiųjų piknikų. Jis buvo surengtas užbaigimui vasaros sezono.

Į pikniką suvažiavo didelė minia senųjų ir jaunųjų, kurie, draugingai nuotaikai esant, vai šinosi būreliais prie stalų ir prie baro. Kiti diskusavo įvairias problemas.

Daug dovanų laimėtojams išdalinta. Daug pagarbų vieni kitiems atiduota.

Visų jausmai buvo, kad jau artinasi ruduo ir žiema. Tad vietoj piknikų prasidės svetainėse parengimai. Tačiau koncertų ir vaidinimų nebėra tiek, kiek būdavo pirmiau, kada dirbo meno organizacijos, kada chorai buvo skaitlingi dainininkais ir dainos buvo su gražiomis melodijomis. Tokie chorai, kaip: Birutės, Pirmyn ir kiti, vadovaujami: K. Steponavičiaus, J. Byansko ir kitų. Jie surengdavo dažnus koncertus.

Dabar ir chorai paverčiami ansambliais. Būtų malonu, kad pasikartotų anų laikų menas.

K. Č.

Greita Pagalba

Nenusimink, gausi pagalbą. Vaistai, kurie buvo ilgai laukiami, nuo reumatizmo, rankų, kojų nutirpimo ir skaudėjimo jau yra.

Tuojau siųsk šį skelbimą ir savo vardą su antrašu, ir mes atsiųsime vaistų išbandymui.

ROYAL PRODUCTS

North Sta., P. O. Box 9112

Newark 4, New Jersey

Joniškiečių Klubas Gražiai Veikia

Joniškiečių Labdarybės ir Kultūros klubo eilinis susirinkimas įvyks spalio 5 d., antradienį, 8 val. vakare, Vengeliauskų salėje, 4500 So. Talman Ave.

Nariai-ės ir norintieji įsirašyti į klubą, prašome laiku atvykti. Klubo vadovybė su pirmininke p-nia Julija Sačauskiene pateiks įvairių pranešimų iš bendros klubo veiklos.

Taip pat, sužinosime iš pranešimų, kaip pasisekė piknikas rugsėjo 12 d. Bruzgulienės sode.

Pereitas — po atostoginis susirinkimas įvyko rugsėjo 7 d., kuris praėjo sekmingai. Atsistojimu pagerbtas miręs klubo narys Teodoras Žemgulis ir jo šeimai pareikšta užuojauta.

Į klubą įsirašė: Antoinette Aukštaitienė ir Kasparas Kriščiūnas. Būtų gerai, kad klubas gautų daugiau tokių narių, kaip K. Kriščiūnas, kuris yra žymus draugijų — klubų darbuotojas.

Sergančią nutarimų raštininkę Mary Urbelis pavaduoja Leona Baltienė,

Perskaitytas protokolas, vienų balsu priimtas. Išrinkta komisija: H. Vengeliauskas, B. Žemgulis ir P. Belenė, piknikui rugsėjo 12 d.

Klubo metinis balius įvyks lapkričio 6 d. Lietuvos Vyčių salėje, 2455 W. 47 St., kuriame gros Jurgio Joniko orkestras.

Po susirinkimo turėjome kavutę su skaniais užkandžiais.

A. Jusas

Širdis, kuri pamilo grožį, niekad nepasens.

LAIDOTUVIŲ DIREKTORIUS

JURGIS F. RUDMIN

3319 So. Lituanica Ave.

Chicago, Illinois

Telefonai:

YA 7-1138

YA 7-1139

SUTAUPYKITE NUO $500 IKI $1,000 ANT NAUJO AR VARTOTO AUTO!

Balzekas Motor Sales, Inc.

4030 Archer Avenue **Telefonas VIrginia 7-1515**

CHRYSLER - Imperial — PLYMOUTH - Valiant — BARACUDA

300 gerų vartotų automobilių. Labai nužemintom kainom. Galima pirkti be pinigų.

DIDŽIAUSIA IR TEISINGIAUSIA AUTOMOBILIŲ ĮSTAIGA AMERIKOJE.

JOHN G. FARY

Real Estate and Insurance

3561 Archer Avenue

Telephones:

247-2900 or YA 7-7670

Residence: 3600 So. Damen

Kompozitorius D. Lapinskas

Dabar Amerikos lietuvių tarpe ima garsėti Lapinskas. Jisai nėra nei brolis, nei kitoks giminaitis žinomo advokato ir veikėjo Antano Lapinsko.

Darius Lapinskas yra kompozitorius. Chicagos ir apylinkių lietuviai turės progos jo kūrinių išgirsti ir jį patį pamatyti Margučio koncerte, kuris įvyks sekm. spalio 24 d. Marijos Aukštesniosios Mokyklos auditorijoj.

To koncerto tikietai jau platinami. Jų galima gauti Margučio ofise, 6755 S. Western Ave ir Marginiuose, 2511 W. 69th St.

Vietos yra numeruotos. Todel norintieji gauti pageidaujamą vietą, privalo pasiskubinti atsilankyti tuo reikalu į Margutį ar į Marginius.

Ir uždarius duris, laikas bėga.

MIAMI FLORIDA, BEST INCOME BUYS

4 Units, plus single home $39.-500. 12 Room Guest House 6 Baths Homes, Motels, and all types of Business.

Russell Realty 22 years Broker Write 645 Alcazar Ave. Coral Gables. Fla.

D. PETRAVIČIUS

Plumbing and Heating Service

Guaranteed Flood Control

Clean and Repair Catch Basins and Sewers

950 West 36th Street

LA 3-2267

Chicago, Illinois

Taupykite

MIDLAND SAVINGS

MES MOKAME 4½% ANT VISŲ SĄSKAITŲ

Daugiau kaip 50 metų sąžiningai patarnaujame lietuviams.

Kiekviena sąskaita ligi $10.000 apdrausta Federalės valdžios agentūroje

INSURED — FEDERAL SAVINGS AND LOAN INSURANCE CORPORATION

FEDERAL HOME LOAN BANK SYSTEM

August Saldukas, Prezidentas

4040 Archer Ave. Chicago, ILL. 60632

Telef. CL 4-4470

Tel. ofiso: HF 4-1414

Rez.: RE 7-6867

DR. BR. GAIŽIŪNAS

GYDYTOJAS ir CHIRURGAS

2424 West 71-st Street

Valandos: 1—3 ir 6—8 v. popiet kasdien. Šeštadieniais 1-4 v.p.p. Trečiadieniais uždaryta

DR. ANNA BALIŪNAS

Akių, Ausų, Nosies ir Gerklės Ligos — Pritaiko akinius

2858 W. 63rd STREET

(Kampas 63-čios gatvės ir Francisco Avenue)

Valandos: kasdien nuo 10 iki 12 v. iš ryto ir nuo 7 ligi 9 v. vak. Šeštad. nuo 10 ligi 1 val. Trečiadieniais uždaryta. Kitu laiku susitarus.

PRospect 8-3229

Rez.: WAlbrook 5-5076

Tel.: ofiso PR 8-1717

Res. REpublic 7-7868

DR. S. BIEŽIS

GYDYTOJAS ir CHIRURGAS

3148 West 63rd Street

Po pietų 1—3, vakarais 7—9 tiktai antradieniais ir penktadieniais. Treč. ir sekmadieniais ofisas uždarytas.

Rezid. 3241 West 66th Place

DR. C. K. BOBELIS

Inkstų ir Šlapumo Takų

CHIRURGIJA

Telef. 695-0533 Elgin

425 No. Liberty Street

Route 25, Elgin, Illinois

Valandos pagal susitarimą

Dr. Antanas Rudokas

OPTOMETRISTAS

4455 So. California—YA 7-7881

Tikrina akis ir pritaiko akinius keičia stiklus ir rėmus

Valandos. 1 v. p. p. iki 8 v. v. (trečiad. uždaryta)

Šeštad. 10 ryto iki 1 p. p.

Tel. ofiso 735-4477

Rezid. PR 8-6960

DR. E. DECKYS

GYDYTOJA ir CHIRURGĖ

SPECIALYBĖ - NERVŲ IR EMOCINĖS LIGOS

Crawford Medical Bldg.

6449 So. Pulaski Road

Valandos pagal susitarimą

Ofiso Tel.: CLiffside 4-2896

Resid. Tel.: WAlbrook 5-3099

DR. P. STRIMAITIS

GYDYTOJAS ir CHIRURGAS

Bendra ir Specialė Chirurgija

4644 South Ashland Avenue

VAL.: nuo 2 iki 4 val. ir 6 iki 8 v. vak. Šeštadieniais nuo 2 iki 5 val. Trečiadieniais uždaryta

Telefonas GR 6-2823

Dr. A. Valis - Labokas

GYDYTOJAS ir CHIRURGAS

Specialybė: Akušerija ir Moterų Ligos

2524 West 69th Street

(69os ir Maplewood Av. kamp.)

VAL.: Kasdien 1-4 ir 6-8 vakare Šeštadieniais 1-4 val. p. p.

Tel. ofiso: 847 - 5800

Rez. PRospect 6-4250

DR. V. VILEIŠIS

GYDYTOJAS ir CHIRURGAS

756 West 35 Street

Priėmimo valandos: kasdien 1-4 p. p. ir 6-8 val. vak. Šeštadieniais 1-4- p. p. Sekmadieniais uždaryta

Tel. ofiso HE 4-2123

Rez.: GI 8-6195

DR. V. P. TUMASONIS

CHIRURGAS

2454 West 71st Street

(71st ir So. Campbell Ave.)

Val.: pirm., antrad., ketv. ir penkt. nuo 2 iki 4 ir nuo 6 iki 8. Trečiad. ir Šeštad. uždaryta

V. Sidzikauskas Tapo Išrinktas Pavergtųjų Seimo Pirmininku

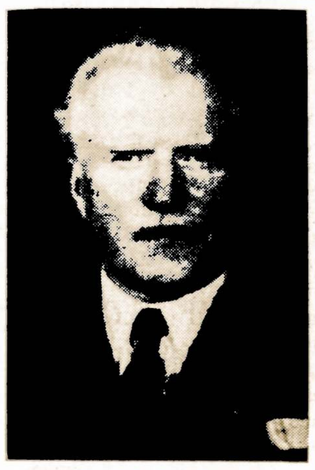

V. Sidzikauskas

Rugsėjo 21, pradėjęs savo dvyliktąją sesiją, Pavergtųjų Europos Tautų Seimas savo pirmininku 1965-1966 metų sesijai išsirinko Lietuvos delegacijos pavergtųjų seime pirmininką min. V. Sidzikauską, vicepirmininku — Lenkijos delegacijos pirmininką S. Korbenskį ir gen. sekretorium — ligšiolinį gen. sekretoriaus pavaduotoją E. Gas parą (vengrą).

Pradėta Dvyliktoji Pavergtųjų Seimo Sesija

Kai rugsėjo 21 stikliniuos savo rūmuos New Yorke susirinko naujos savo sesijos Jungtinės Tautos, skersai gatvės nuo JT teritorijos susirinko ir Pavergtųjų Seimas savo jau dvyliktosios sesijos.

Iš Seimo pirmininko ir gen. sekretoriaus apyskaitinio pranešimo sužinome, kad Pavergtųjų Seimas uoliai vykdė savo uždavinius — "primjnti, nukreipti, pastūmėti, pakumščiuoti, garsiai ir aiškiai šaukti ir nuolat kartoti tai, kas turi būti išgirsta'.

Kas Nuveikta Tose Sesijose

Pirmoj eilėj Pavergtųjų Seimo pastangos buvo atkreiptos Jungtinėms Tautoms išjudinti už Centro ir Rytų Europos tautų laisvą apsisprendimą, sudominti tuose kraštuose esančia žmogaus teisių padėtimi.

Veikdamas laisvojo pasaulio vyriausybes, Pavergtųjų Seimas ryšium su Jaltos Deklaracijos 20 metų sukaktim priminė tos deklaracijos garantuotus Centro ir Rytų Europos valstybėms laisvus rinkimus.

Ryšium su Vokietijos kapituliacijos sukaktimi — atsišaukė į laisvojo pasaulio sąžinę dėl lig šiol nevykdomų Centro ir Rytų Europoj karo metų ir pokarinių Didžiųjų Galybių pažadų ir įsipareigojimų.

Ryšium su Sovietų Rusijos agresijos prieš Baltijos valstybes ir lietuvių, latvių bei estų tautų kovų dėl laisvės dvidešimt penkių metų sukaktimi kreipėsi į laisvųjų valstybių vyriausybes, ragindamas svarstyti Baltijos valstybių bylą Jungtinėse Tautose ir kitose tarptautinėse konferencijose, pasmerkė Sovietų rusifikacines užmačias ir pareiškė visišką solidarumą su Lietuva, Latvija ir Estija.

Taip pat ir šių metų Pavergtųjų Tautų Savaitės minėjimą Seimas susiejo su Baltijos valstybių okupacijos ir laisvės kovų 25 metų sukaktimi.

Pavergtųjų Seimo atstovai dalyvavo Europos Tarybos Patariamojo Seimo sesijose, kurioms nušvietė pavergtosios Europos padėtį. Pavergtųjų Seimas atsišaukė ir į NATO parlamentarų susirinkimą, kad, svarstydamas Rytų — Vakarų santykius, neišleistų iš akių ir pavergtosios Europos reikalų.

Pavergtųjų Seimo atstovai liudijo JAV Kongreso komisijoms, lankė senatorius ir kongresmanus, buvo priimti Valstybės Departamente, taip pat Argentinos, Kolumbijos. Venecuelos užsienių reikalų ministrų.

Raudonoji Kinija Nevažiuos į Raudonojo Kryžiaus Konferenciją

Tokijo, Japonija. — Raudonoji Kinija šiomis dienomis pranešė, kad jį nedalyvaus Tarptautinio Raudonojo Kryžiaus konferencijoje, kuri prasidėjo spalio 1 d. (šiandien), Vienoje, Austrijoje.

O nedalyvaus todėl, kad Formozos delegacija pakviesta tenai dalyvauti.

Raudonosios Kinijos užsienio ministerija pasiuntė notą Raudonajam Kryžiui, protestuodama, kad ta organizacija pripažįsta dvi Kinijas.

KIVIRČIAI

GIESMININKAS IR KEIKSMININKAS

Du kaimynai farmeriai
Sau gyveno patvariai,
Vienas kitą jie stebėjo,
Vienas kitą vis girdėjo.

Elgės jie nepaprastai,
Galima sakyt keistai.
Vienas buvo giesmininkas,
O antrasis keiksmininkas.

Jųjų giesmės ir keiksmai
Sklido tiek, kiek išmatai.
Tad plačiai visi žinojo,
Kaip ten jie savaip bylojo.

Daugiui buvo vien juokai
Kai taip rėkė jie viešai.
Niekas piktintis nemanė,
Prieš juos nieko nieks nedarė.

Atsitiko, kad abu
Miestan vyko vienu du.
Giesmininkas keiksmininką
Ėmė peikt kaip kaltininką.

— Tas nekyla iš širdies,
Velniui nedarau garbės.
Tai vien mano kasdienybė
Nėr jokia čia nedorybė.

Bet tava giedosena —
Kam ir ko ji yr verta?
Negi iš širdies tu giedi, —
Daugis sako, kad tu kliedi. —

Tuo ir baigėsi kalba,
Giesmininko užvesta.
Po senovei viskas ėjo,
Nei blogėjo, nei gerėjo.

Turit prieš akis faktus,
Būkit čia teisėjai jūs.
Tą duetą apsvarstykit
Ir sprendimą padaryti.

Perkūnas

Blogas Oras Pakenkė Derliui Rytų Europoje

Visuose Rytų Europos kraštuose derlius nukentėjo nuo lietingo ir šalto oro. Pasekoje to Lenkija turės importuoti du milijonu tonų kviečių, Čechoslovakija — milijoną tonų; Bulgarija, Vengrija, Rumunija pirkti nemažą kiekį grūdų Amerikos kontinente ir Australijoje.

Drabužius Gali Plauti Tik Apsirėdę

Bismark, N. D. — Walter Reinert, 18 metų amžiaus, buvo sulaikytas už nepadorų elgesį. Jis buvo suimtas automatiškoje plovykloje, beplaunant savo baltinius.

Mat, jis sudėjo visus savo drabužius į plaunamąją mašiną, išskiriant batus, kuriuos jis dėvėjo.

Padidėjo Taksai

Palyginus su 1945 metais, real estate taksai Californijoje šiuo metu dešimteriopai padidėjo.

Pereitais metais surinkta $3.2 bilijonai tokių taksų.

Šiais metais Ispaniją aplankys 16 milijonų turistų.

NEŽINOJO PATYS KĄ JIE VALGĖ.

Londonas. — Keletas inspektorių, kurių pareigos yra patikrinti gaminamų maisto produktų kokybę ir žiūrėti, kad į rinką nebūtų paleistas sugedęs maistas, buvo pakviesti į vaišes Tottenham mieste, Anglijoje.

Suvalgę keletą patiekalų, jie tuojau susirgo ir atsidūrė ligoninėje. Kaip pasirodė tas maistas buvo nuodingas.

Portugalija Stato Didžiausią Tiltą Visoje Europoje

Lisabona, Portugalija. — Portugalija yra neturtingas kraštas, turi įvairių bėdų, įskaitant kolonialinį karą, kuris daug kainuoja ir masinį emigravimą darbininkų.

Bet nežiūrint į tai ji stato didžiausią tiltą Europoje ir vieną iš didžiųjų pasaulyje.

Tiltas statomas per Tagus upės žiotis, tarpe Lisabonos ir priemiesčio Almadou. Statybos darbus atlieka U.S. Steel plieno kompanija. Jo kaina bus 100 milijonų dolerių.

Inžinieriai mano, kad tilto statybos darbai bus užbaigti ateinančiais metais.

Jis lyginasi JAV San Francisco tiltui, einančiam į Berkeley. Konstrukcijos darbas eina per paskutinius tris metus.

Tilto statybos darbas teko iš varžytinių United Steel korporacijai, kuri nukonkuravo Vokietijos ir Anglijos kompetitorius. Prie tilto darbų dirba Portugalijos darbininkai.

Portugaliją šiais metais palietė sausra. Nuo kovo mėnesio beveik nebuvo lietaus. Sausra kai kuriose vietose sunaikino derlių. Vandens ištekliai Alentejo ir Algarve provincijose dėl sausros tiek sumažėjo, kad vanduo jau per kurį laiką yra racionuojamas. Sausra kenkia ir turizmo bizniui.

Perdaug Neišspręstų Bylų

Washington. — Federaliai teismai yra užversti neišspręstų reikalų. Vien tik distriktų teismuose laukia 31,569 dar nesvarstytų bylų.

Naujos Valdybos Įvesdinimas Don Varnas Legionierių Poste

Iškilmes Don Varnas Poste

Rugsėjo mėn. 28 d. prisirinko pilna Don Varnas posto salė, kuomet įvyko šio posto naujos valdybos narių įvesdinimo iškilmės — instaliacija. Daug buvo svečių ne tik iš Don Varnas posto, bet ir iš kitų postų, o taip pat ir Amerikos Legijono IV-jo distrikto vadovybės.

Pradžioje buvo įvesdintos posto moterų pagalbinio vieneto valdybos narės. Po to prieš susirinkusius išsirikiavo vyrai — valdybos nariai su komanderiu Adam Anderson priekyje. Pats Anderson (jo tėvas vadinosi Andrulis) yra veiklus vyras; jis jau daug metų darbuojasi Don Varnas poste ir prieš tai jau yra buvęs šio posto komanderiu. Jis taip pat yra ir Amerikos Legijono IV-jo distrikto vadovybėje.

Valdybos nariai gavo jų pareigas pažyminčius medalius, kuriuos įteikė buvęs komanderis, ilgametis posto veikėjas, Juozas Stanaitis. Jo žmona Valerija yra ilgametė posto pagalbinio vieneto valdybos narė. J. Stanaitis taip pat rūpinasi ir posto biuletenio — "Bugle" spausdinimu.

Taip pat iškilmių metu buvo pasakyta nemaža kalbų, kai kuriems veikėjams buvo įteiktos dovanos ar kiti atžymėjimai. Dovaną gavo ir aukščiau minėtieji Juozas ir Valerija Stanaičiai.

Naujos posto valdybos narių tarpe matėsi plačiai žinomi Chicagos lietuvių veikėjai: Jack Jatis —Juozaitis, Edward Pocius, Peter Butkus ir kiti.

Salėje taip pat buvo spaudoje nemaža besireiškiantis vyras, posto narys Anthony Yuknis, kuris bendradarbiauja lietuviškoje spaudoje.

Apie Joną Gaidelį Posto Namo Prižiūrėtoją

Čia taip pat sutikome ir Joną Gaidelį, Don Varnas Posto namo rpižiūrėtoją. Jis dabar jau yra išėjęs į pensiją ir gyvena posto namuose, kur antrame aukšte turi virtuvę ir kambarį. J. Gaidelis, nors jau sulaukęs 66 metų amžiaus, yra smarkus ir gyvas žmogus. Jis geras Lietuvos patrijotas, seka lietuvišką spaudą ir domisi Lietuvos reikalais. J. Gaidelis anksčiau ir savo pinigu yra parėmęs ne vieną lietuvių darbą, ypatingai. sportininkus. Su juo prieš 6-7 metus yra tekę nemaža bendrauti, todėl jį vėl buvo miela susitikti ir pasikalbėti apie senus laikus.

Ed. Šulaitis

Ilgokai Sirgęs Mirė Juozas Skiris

Rugsėjo 26 dieną, Šv. Kryžiaus ligoninėje mirė Juozas Skiris, gyvenęs Marquette Parke. Jis ilgokai sirguliavo.

Paliko žmoną Stasę, seserį Olesę ir jos vyrą Antaną bei šeimą; brolį Vladą giminaitę Algerą Zisk, jos vyrą Juozą ir šeimą.

Juozas Skiris buvo gimęs Gudaičių kaime, Krakių parapijoje. Jo laidotuvės įvyks šeštadienį ryte, iš A. Petkaus koplyčios į Šv. Kazimiero kapines.

Paukščių Parduotuvėje

— Aš norėčiau pirkti vieną tų papūgų, kurios yra lange.

— Galiu parduoti tik abi drauge.

— Kodėl?

— Viena kalba tik ispaniškai, o kita yra jos vertėja.

Dalgis žolei — ne brolis.

Ever Wondered What Living In Florida Is Really Like?

JOIN US ON OUR NEXT BUS TRIP TO

DELTONA, FLORIDA

SPECIAL! **ALL EXPENSE TRIP TO DELTONA, FLORIDA (INCLUDING MEALS, LODGING AND TRANSPORTATION) FOR ONLY — $50**

Depart October 16th

Return October 23rd

For Seven Days

Here's your chance to find out! If you are genuinely interested in purchasing a Florida Home, and qualify, here's a once-in-a-lifetime opportunity to SEE BEFORE YOU BUY! If you've even thought about a home in Florida, you owe it to yourself to see Mackle - Built DELTONA!

You must see the oak and pine trees . . . the real lakes . . . the Community Club on Lake Monroe — all the extras that are part of easy living! If you've interested in this "Eye-Witness" inspection tour and the opportunitiy to see this new concept in Florida Living, ACT NOW!

DELTONA HOMES priced from $7,990. to $18,350. As low as $240. down, $49.27 per month — includes principal, interest, taxes and home-owners-insurance! No closing cost! FHA Loans regardless of your age!

ACT NOW! WRITE TODAY!

No Obligation! See color films, too!

Anna L. Doches

7623 BERTRAM HAMMOND, IND.

STANDARD *Safety...*

ASSURED and INSURED!

Turtas $95,000,000.00

Rezervai $9,200,000.00

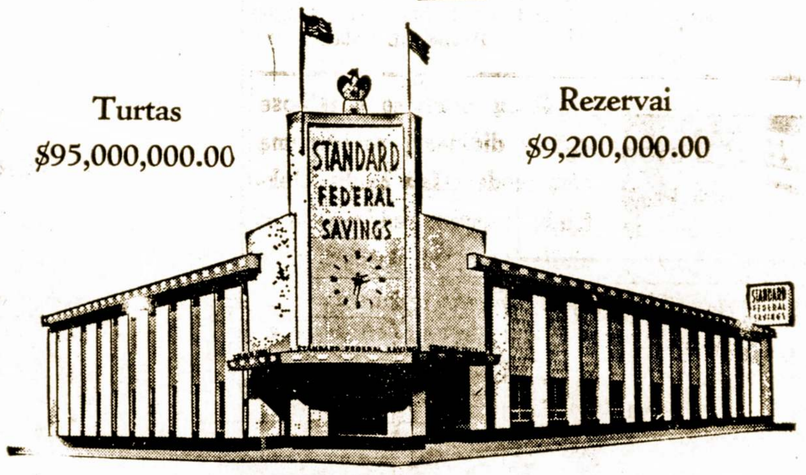

4¼% *Current rate per annum*

4 Times a Year

All Savings in by the 15th Earn from the 1st

Standard Federal Savings visų sutaupų saugumas yra užtikrintas mūsų pajėgaus ir pastovaus įmonės vedimo ir apgalvoto veikimo... ir kiekviena sąskaita yra apdrausta Federal Savings and Loan Insurance Corporation, J.A.Valstybių valdžios agentūros. Norėdami saugaus taupymo ir aukštų pajamų, išmokamų keturis kartus į metus, pradėkit taupyti pas Standard Federal.

Chicagos apylinkėj pajėgiausias

HOURS:
Mon. Thurs. — 9 to 8
Tues. Fri. — 9 to 4
Sat. — 9 to 12
Wed. — Closed

STANDARD FEDERAL SAVINGS

4192 Archer Avenue • Chicago, Illinois 60632 • Virginia 7-1140

FOREMAN FREIGHT CAR

Well established expanding Chicago freight car repair plant. Should be familiar with railway car repairs. Some supervisory experience necessary. Many employee benefits, including hospitalization and stock participation plan.

Call MR. KELLY 785-2244

CHICAGO FREIGHT CAR CO.

1501 West 119th Street

HOUSE WIVES

Part time sales opportunities for women interested in working from 11 A.M. to 3 P.M., Monday thru Friday.

WE OFFER THE FOLLOWING:

- Excellent starting sadaly.
- Wonderful working conditions.
- Group hospitalization and life insurance.
- Employe diccount. Paid vacation.

Please contact MISS ROSENBERG

MONTGOMERY WARD

State and Adams, 7th floor Personnel

ST 2-2500 Ext. 513

PORTERS

Immediate openings for reliable men. 10 P.M. to 6 A. M.
5 days, 40-hour week.
Monday, Thursday and Friday night: 5:30 to 8:30 P. M.
9 A. M. to 6 P. M. Saturday — 20-hour week.
Good starting salary. Wonderful working conditions.
Group hospitalization and life insurance. Employe discount. Paid vacation.

Please contact MISS LAWRENCE

MONTGOMERY WARD

State and Adams, 7th floor Personnel

ST 2-2500, Ext. 515

MOVING MOVING

PERKRAUSTYMAS IŠ ARTI IR TOLI

Ilgų metų patyrimas—Pigus sąžiningas patarnavimas. Nauji didelį sunkvežimiai — Patobulinti perkraustymui įrankiai kaip patys sunkvežimiai, taip ir jūsų perkraustomi baldai

YRA APDRAUSTI — INŠIURYTI

J. NAUJOKAITIS

2022 W. 69th Street Chicago 36, Illinois

Telefonas: WAlbrook 5-9209

SVEIKATA...
BRANGUS TURTAS

Ankstyvesni Cukrinės Ligos Simptomai

Viena mūsų skaitytoja Baltimore, Md. savo laiškutyje rašo: "Ar negalėtumėt paaiškinti man kokie yra pirmutiniai cukrinės ligos (diabities) pasireiškimai? Už tai būsiu jums dėkinga".

Atsakymas

Atsakant į jūsų klausimą, suminėsime sekančius svarbesnius simptomus, kurie gali įspėti apie tą įsivyraujančią ligą:

1) Apetito padidėjimas, nors svoris pamažu krinta.

2) Padidėja troškulys. Ligonis pradeda išgerti keletą kvortų vandens per dieną.

3) Laipsniškai pasireiškia silpnumas ir energijos netekimas.

4) Pajuntamas odos niežėjimas.

5) Pirštų galai ima tirpti, o vėliau pamėlynuoja. Tai jau ženklas, kad cukrinė liga yra įsisiubavus.

Iki toji liga pilnai įsisiubuoja, gali praeiti metai ir ilgiau. Bet kuo ankščiau ji yra užtinkama, tuo lengviau ji būna sukontroliuojama.

Dr. S. Naikelis

Vaistas Nuo Nemigos

Senesniais laikais medus buvo vartojamas kaipo priemonė prašalinti nemigą. Vakare, prieš einant gulti, suvalgydavo šaukštą medaus, kuris numalšindavo nervus ir leisdavo ramiau išsimiegoti.

Pabandykite vartoti tą mūsų protėvių vaistą ir gal jis bus naudingesnis už įvairias piliukes.

Kas Sukelia Skausmus Pečiuose ir Kryžiuose?

Daugelis žmonių nusiskundžia skausmais pečiuose ir kryžiuose, manydami, jog visko kaltininkas yra nugulėjimas arba vėjo užpūtimas. Bet tai toli gažų nepadengia visko.

Mažesnis ar didesnis gerklės ir kvėpavimo organų įdegimas, dantų užsinuodyjimas, pergausus mėsos, žuvies, saldumynų ir krakmolinių produktų suvalgymas, o taipgi nerviniai susijaudinimai, gali sukelti skausmus pečiuose ir kryžiuose.

Žmonės, kurie tampo sunkesnius daiktus, sportininkai, plaukikai, jodinėjanti ant arklio, lošianti golfą, taipgi pajunta skausmus pečiuose. Reumatiniai nesugalavimai irgi sukelia panašius simptomus.

Jei tokie skausmai dažnai pasikartoja, tai reikalinga nuodugniau juos ištirti ir surasti tikrąją jų priežastį. Paskiau gali sekti jų prašalinimas. Dažnai šios rūšies egzaminacija atliekama su X-ray pagalpa.

Plastikiniai Dantys

Du Bostono gydytojai pradėjo gaminti plastikinius dantis, kurie lengvai įdedami ir sutampa su dantų smegenimis.

Apie Kraujagysles

Mūsų organizmė yra trejopos rūšies kraujagyslių: 1) arterijos, 2) venos ir 3/ kapiliariai. Kokias gi pareigas jos atlieka? Arterijos yra indėliai, kuriais išnešiojamas švarus kraujas iš širdies į visas kūno dalis. Aorta yra svarbiausia šaka, iš kurios plėtojasi ištisas tinklas arterijų.

Venomis suteka atgal į širdį kraujas, iš kurio kūno audiniai jau yra išsėmę maisto daleles, deguonį (oxygen) ir vandenį. Tas grįžtantis kraujas yra melsvos spalvos ir tokią spalvą jis suteikia venoms.

Kapiliariai yra mažutėlės gyslelės, kurios sudaro ryšį tarp arterijų ir venų. Jų sienelės yra taip plonos, kad per jas gali persisunkti į lauką ir į vidų įvairios medžiagos. Kapiliariai tuo būdu sugeba išdalinti reikalingą audiniams deguonį (oxygen) ir įtraukti į save sunaudotas medžiagas ir pristatyti jas į venas.

SALDŪS GĖRIMAI BE KALORIJŲ IR CUKRAUS

Pastaruoju laiku pradėta plačiai garsinti saldūs gėrimai be cukraus ir su labai mažu kiekiu kalorijų.

Pasak Dr. Gerald J. Cox, iš Pittsburgho, prašalinimas cukraus iš tokių gėrimų, apsaugo dantis nuo gedimo ir prakiurimo.

Glaukoma – Akių Liga Ir jos Simptomai

Glaukoma tai akių liga, kuri pasireiškia padidėjus spaudimui akies viduje. Tikroji jos priežastis yra ne kas kitas kaip užsikimšimas vamzdelių arba kanalėlių, per kuriuos išbėga susidaręs akyje skystis. Kuo daugiau pasilieka to skysčio, to didesnis būna spaudimas akyje, o pasekoje to regėjimas ne tik sumenkėja, bet ir visai pranyksta.

Glaucoma atakos būna aštrios ir chroniškos. Pirmuoju atvėju akis paraudonuoja, o regėjimas tampa miglotas. Galvoje atsiranda skausmų. Ligonis kartais pradeda vemti ir už tai ligoniui gali atrodyti, jog viso to kaltininkas yra ne akis, bet skilvis.

Kitas, gana dažnas ir svarbus simptomas, yra reagavimas į šviesą. Pažvelgus į šviesą, kaip pav. į degančią žvakę, ji atrodo tartum apsupta aureole (halo) iš spalvotų šviesų arba vairo-rykšte.

Glaucoma reikalinga skubaus gydytojo dėmesio, nes kitaip gali pasekti aklumas. Toji liga dažnai pagydoma vaistais, bet kartais reikalinga ir operacija, kuri šiais laikais sekmingai atliekama.

Dieta, Kuri Apsauganti Širdį Nuo Priepuolių

Širdies ligos atkreipia plačiausio dėmesio tų, kurie rūpinasi žmonių sveikata Jungtinėse Valstybėse. Širdies priepuoliai ištinka ne tik senyvo amžiaus asmenis, bet ir jaunesnius.

Pasiremdamas tam tikrais daviniais, rodančiais, jog didesnis cholesterolo kiekis kraujuje gali paskatinti širdies ligas. New Yorko miesto Sveikatos Departamento vedėjas, Dr. Norman Joliffe, išvystė tam tikrą dietą, kurioje esama mažiau gyvulinių riebalų.

Pasak jo, galima valgyti liesią jautieną, veršieną, paukštieną, žuvies, o taipgi vartoti augalinius riebalus, margariną, daržoves, duoną riešutus, mayonnaise, varškę, nugriebtą pieną. Ko reikia vengti, tai riebių sūrių, grietinės, šokolado, sviesto, įvairių sosų, kaiušinių ir saldžių pyragaičių, į kuriuos sudėta daugiau sviesto, kiaušinių ir pieno.

Bet, nors dieta ir turi daug reikšmės sveikatos palaikyme, tačiau ji nėra užtikrinta apsauga nuo širdies priepuolių. Pastaruosius sukelia ir eilė kitų priežasčių: aukštas kraujo spaudimas, rūkymas, nutukimas, paveldėtos ypatybės, trūkumas pasimankštinimo, įvairūs rūpesniai ir kitokie visai nenumatyti faktoriai.

Taigi, norint apsaugoti širdį nuo pakrikimo, neužtenka valgyti vienokį ar kitokį maistą, bet reikia palaikyti gerame stovyje ir viso organizmo sveikatą.

Pieno Maistingumas

Viena kvorta pieno turi tiek maistingumo, kiek: 9 vištos kiaušiniai, trys svarai obuolių, 5 svarai žyduolių kopūstų, 2 uncijos jautienos mėsos, vieną uncija kiaulienos mėsos, viena uncija ryžių arba makaronų.

Pienas, kaip maistingiausias ir pigus produktas, yra ko plačiausiai naudojamas.

Pas Mergelę

Ant tėvelio didžio dvaro
Naujoji stonelė.
Ten balnojo bernužėlis
Bėrąjį žirgelį.

Balnodamas, žabodamas
Su žirgu kalbėjo:
— Vai žirgeli, vai bėreli,
Nunešk į dvarelį...

Nunešk mane į dvarelį,
Kur jauna mergelė,
Baltų rugių piovėjėlė —
Tai ji audėjėlė.

Kur kaselės ko gelsviausios
Akys mėlynosios,
Vaikšto kieme kaip gulbelė,
Kalba — lakštingėlė.

Ignalino Aikštės Tartum Šernų Išknaisiotos

"Komj. Tiesoje" rašoma: kas nežino Ignalinos apylinkių grožio, ošiančių pušynų, ežerų... Tačiau pats centras, Ignalinos miestas, dar mažai tvarkomas.

Štai skverai kelių gatvių sankryžoje apleisti, tartum šernų išknaisioti... Šeimininko stoka jaučiama ir kitose miesto vietose.

Pavyzdingas Vyras

— O, jei būtų pasaulyje bent vienas vyras, kuris tik vieną — vienintelę moterį temylėtų!

— Aš manau, brangioji, kad toks vyras vis tik yra.

— Ar tu pats save turi galvoje?

— O, ne, brangioji, aš prisiminiau mūsų protėvį Adomą. Rojuje jis, deja, teturėjo tik tą vieną — vienintelę moterį. Tuo būdu kitos, kad ir norėdamas, mylėti negalėjo.

Kada tamsta žiūri į gyvenimą piktai, tai neužmiršk, kad ir jis tau nerodys malonios išvaizdos.

Timely Topics

Human Kindness

In the December 1st issue of The Orphans' Friend and Masonic Journal I read an interesting article on the above subject by W. D. Householder. I enjoyed it very much and have since thought a great deal along this line.

Kindness is a simple word, and yet it carries strength that can lift the world. There is nothing more sorely needed in this disturbed and war — torn world today than the milk of human kindness. We are told that next to bread it is kindness for which all mortals hunger.

Who has not felt this hunger? Who has not tried to appease it in the heart of another: "Be ye kind one to another", said the greatest of all teachers, the Man of Nazareth, as he "went about doing good", trying to teach men a better way of life.

Kindness to our fellow man is one of the greatest virtues one can cultivate and brings in the highest reward. It broadens our lives, brings joy to the lonely hearts, and lends a helping hand to many who have fallen by the way.

"A hand upon the shoulder in a friendly sort of way", sometimes meets a need more than does food to the hungry. We tell ourselves that the little kindnesses we can throw out are not worth while, yet the smallest act of kindness bears fruit, and, like the pabble thrown into a stream, causes ripples that ever widen and end we know not where.

Kind words or deeds can never die, and it is this writer's experience that all the kindness we send into the lives of others comes back into our own — "pressed down, shaken together and running over".

M. C.

Kiek Kas Pakelia Išgerti

Statistikai apskaičiavo, kad beveik penktadalis visų Prancūzijos gyventojų per dieną išgeria ne mažiau litro (truputį daugiau už vieną kvortą) vyno.

Palinkusių į girtuokliavimą ten laikomas tas, kas išgeria per dieną daugiau keturių litrų.

Tuo tarpu Ispanijoje girtuokliu laikomas tas, kas išgeria du litrus, o Italijoje — vieną litrą vyno.

Mes trokštame ilgai gyventi, vienok mes bijomės senyvo amžiaus.

Kiek Laiko Žmogus Sugaišta Kalbėdamas

Yra patirta, kad žmogus vidutiniškai kasdieną kalbėdamas, praleidžia tris valandas laiko.

Jei šitą jo kalbą surašyti ir išspausdinti, tai ji sutilptų 400 puslapių knygoje. O jei visą žmogaus kalbą, kurią jis pasako per ištisus metus išspausdinti, tai susidarytų 25 stamboki tomai, gana savotiško kūrinio, vietomis gal net ir įdomaus.

Tikslumo dėliai reikia pastebėti, kad šis skaičiavimas neliečia: advokatų, pirklių ir kitų plepių žmonių.

Didžiuma vabzdžių žemėje yra taip maži, kad neatkreipia žmonių dėmesio. Kaikurias rūšis galima pastebėti tik per mikroskopą.

Atviras Prisipažinimas

Garsus amerikiečių jumoristas sykį pareiškė: "Aš mėgstu darbą tik tuomet, kai matau kitą žmogų dirbant.

REAL ESTATE FOR SALE

ROUND LAKE — Older 7 rm. home. fireplaces. Knotty pine liv. rm. Glass sun porch, bsmt. Trees, 3 lots, neer the lake. Must sacrifice. $16,500. Call.
KI 6-3386

MEDINAH — BY OWNER
3 bdrm. ranch. W/W crptg.2½ baths. Beautiful rec. room. 2 frplces. Near schools & churches. 2 car gar. Swimming pool 17 x 41'
Phone LA 9-5992

NORRIDGE — BY OWNER
8300 W. — 4500 N. 5 yr. old 3 bdrm. ranch 1½ cer. tile bathts; 2 car gar. Full fin. bsmt. Air conditioned. Gas heat. $40,000.
Phone GL 6-3900

Wheaton Area — By Owner
3 Bdrm. Cape Cod aluminum siding, Cptg. Drape framed picture window, mural with indirect lighting, tile bath, colonial birch Cab. Kit. Utility Rm., 2½ car Gar., low cost oil heat taxes. Schools, churches, store. $16,500

COMPUTER PROGRAMMERS

Excellent career opportunity for experienced technical and commercial programmers with progressive oil company in expansion of its centralized data processing operations and conversion to System 360. Degree in business, mathematics or engineering required, plus two years experience on large-scale IBM computers, preferably in linear programming, refining simulations or other business applicants. Good salary, liberal benefit program, excellent opportunity for challenging future in pleasant Ohio Valley community. To arrange confidential interview, send brief resume including experience, salary requirements to:

G. F. HIATT
EMPLOYMENT MANAGER
Ashland Oil & Refining Company
Ashland, Ky. 41101
An Equal Opportunity Employer

ENGINEERS
Join A Leader

Ashland Oil, a growing company with a record of innovation — first in petroleum naphthalene, for example, asphalt production leader, big in jet fuels, specialty motor oils — needs chemical engineering graduates with three to five years experience. We have challenging openings in process engineering design, technical service for petroleum refining and petro — chemicals. These are career posts offering good salaries, liberal benefits program, growth opportunities. To arrange confidential interview, send brief resume including experience and salary requirements to:

G. F. HIATT
Employment Manager
Ashland Oil & Refining Company
Ashland, Ky. 41101
An Equal Opportunity Employer

MALE HELP WANTED

Factory Production Workers
Start at $2.36
Many Increases
Age 25 to 45
Day — Noon — Night Shifts

Should be available for shift changes. Air — Conditioned. Must pass physical. Prefer high school graduates. Must have own car transportation.
Permanent Employment
Apply Personnel Dept.
9 A. M. to 3 P. M. weekdays
9 A. M. to 12 noon Saturday
KITCHENS OF SARA LEE
500 Waukegan Road
Deerfield

Mūsų erdviose patalpose turime didžiausį pasirinkimą visų moderniškų baldų, elektrinių krosnių, radijo ir televizijos aparatų, šaldytuvų ir kitų namams reikmenų.

LIETUVIŲ ĮSTAIGA
ROOSEVELT FURNITURE CO.
F. A. RAUDONIS ir N. BERTULIS
2310 W. Roosevelt Road **Tel. SEeley 3-4711**
Atdara pirmad. ir ketvir. 9—9 val., antr., treč., ir šeštadieniais nuo 9 iki 6 val. Sekmad. atdara nuo 11 iki 4:30 po pietų

Praktiška Mašina Bulvėms Tarkuoti
TINKA VALGYKLOMS IR PRIVATINIEMS NAMAMS

Ši Mechaniška Tarka Yra Mano Paties Pagaminta.
Gerai Atlieka Darbą Lengva Kainuoja.
Operuoti, Nebrangiai
VIKTORAS J. SCHULTZ
102 Spring Street
WILLOW SPRINGS, ILL.
DĖL INFORMACIJŲ, PAŠAUKITE TERMINAL 9-6823

ENGINEERS
General Dynamics
CONVAIR DIVISION
Offers immediate opportunities in year-around sunny
SAN DIEGO CALIFORNIA

TOOL ROOM MACHINIST
Milling machine and related experience

MILLING MACHINE OPERATOR A
Vertical and Overarm experience

DUPLICATING and PROFILE MACHINE OPERATOR A
Experienced 3D hydrotel, 3D true trace.

PROFILE MILL PROOFER
Numerical control
Morey or Gidding-Lewis
Skin mills

TEMPLATE MAKERS
FORM BLOCK MAKERS
PLASTER PATTERN MAKERS

Relocation arranged

Please write in confidence and send your resume with particulars to:

WARREN B. JONES, JR.
Employment Manager

General Dynamics
CONVAIR DIVISION
P. O. BOX 1128
SAN DIEGO, CALFORNIA 92112
An Equal Opportunity Employer

Stoja į Kovą Su Piktadarybe

Neseniai prez. Johnson atsikreipė į Kongresą, reikalaudamas, kad šis imtųsi būtinų priemonių kovai su besiplėtojančia piktadarybe šioje šalyje.

Generalinis prokuroras Katzenbachas pareiškė, jog per paskutinius metus prasikaltimų skaičius pašoko 13 nuošimčių. Iš paskelbtų davinių matyti, jog 10 nuošimčių visų piktadarybių sudarė išprievartavimai, 18 nuoš. kriminalių užmušimų bei įsilaužimų.

Kaip atrodo, tai didžiausia atsakomybė už tokį nepaprastą prasikaltimų išbujojimą krinta ant teismų, kurie uždeda permažas bausmes kriminalistams.

Chicagos policijos superitendentas Wilsonas tvirtina, kad bausmės nuolat mažėja, dažnai išteisinant net didelius prasikaltėlius.

Northwestern universiteto baudžiamojo skyriaus profesorius Inbau, tvirtina: "Atrodo, jog teisėjai, ypatingai federalinio teismo, stengiasi "išteisinti nusikaltėlius".

Kaip policijos žiūrima į įvairius nusikaltimus, patvirtina, kad ir šis faktas. Vienas pilietis, pamatęs per langą, nakties metu, kad du jaunuoliai stovintį automobilį atakuoja, išmušdami jo langus, pranešė policijai, bet ši dėja nepasirodė. Tada šis pilietis pats su ginklu puolėsi pagasdinti tuos jaunuolius ir netyčia peršovė jų vieną.

Kilo didžiausias aliarmas. Pilietis —nugabentas policijos nuo vadon ir aišku, buvo griežtai teisiamas, o šie jaunuoliai pabarti ir paleisti už 850 dolerių baudą.

Jeigu šis pilietis vėl ką nors panašaus pastebės, aišku, jis numos ranka ir pasakys: "Tai ne mano reikalas".

Bet kiek šioje srityje galės pagelbėti Kongresas, sunku pasakyti. Piktadarių gaudymas ir jų nubaudimas yra vietinių valdžios organų uždavinys ir pareiga. Jei pastarieji neatlieka to, ką privalėtų, tai piliečiai turėtų įspėti juos apie tai ir sekančiuose rinkimuose nebalsuoti už tokius ištyžusius pareigūnus.

SOVIETŲ "PROGRESAS"

Amerikos spaudoje nuo seniai buvo rašoma apie didelį progresą Sovietinėje Rusijoje švietimo srityje. Esą, inžinierių, agronomų, architektų, statybininkų, mokslininkų ir mokytojų dabar Rusijoj paruošiama nepalyginamai daug daugiau, negu caro laikais. Tų mokslininkų dėka Rusija šuoliais žengianti pirmyn visokiose srityse ir buvo reiškiama baimės, kad Rusija greit pasivys Ameriką, o po to ją ims pralenkti.

Apie mokyklinį progresą beskelbiant žinias nuolatai buvo pripažįstama, kad ten didelė stoka visokių gyvenimo reikmenų. Didelė stoka butų. Stoka drabužių, avalynės, žemės ūkio padargų. Buvo pripažįstama, kad Rusijos fabrikų gaminiai labai žemos rūšies. Tie gaminiai nei iš tolo negali prilygti gaminiams pagaminamiems laisvose šalyse.

Apie mokyklinį progresą buvo daug skelbiama ir pavergtose šalyse. Tokių pasigyrimų nuolatai girdėjome ir iš pavergtos Lietuvos. Esą, ten dabar švietimo reikalai nepalyginamai geriau stovį, negu nepriklausomos Lietuvos laikais.

Iš kitos pusės buvo tikrinama, kad vak. Vokietijoj pokariniais laikais mokslas merdėjo. Tik dabar pastaruoju laiku tepradėjęs atsigauti po smūgių, kuriuos mokslui buvo trenkęs nacizmas.

Nereikia čia didelio galvojimo, kad supratus viršuje paduotų tvirtinimų tuštumą. Jei Sovietinėj Rusijoj ir jos pavergtose šalyse ištikrųjų padarytas toks progresas moksle, tai kyla klausimas, ko vertas tas jų mokslas? Ko verti jų agronomai, kad visad trūksta maisto?

Ko verti jų architektai ir statybininkai, kad neparūpina užtektinai butų? Ko verti jų inžinieriai, kad jų fabrikų gaminių tokia stoka ir kad tie gaminiai taip menkos rūšies? Ko vertas tas visas sovietinis mokslas, kad visokių gėrybių reikia gabentis iš kapitalistinių šalių? Rusijoj tokio nedateklių nepasireiškė nei caro laikais. "Buržujine" Lietuva nežinojo tokio skurdo, koks dabar ten siaučia.

Vak. Vokietijoj mokslas neva merdi, o ji pakilo iš karo griuvėsių ir susilaukė tokio gerbuvio, kokio nebuvo nei Hitlerio, nei kaizerio laikais.

Sovietinis pasigyrimas progresu moksle yra tokia tuščia propaganda, kad ją gali aklas permanyti ir kvailas suprasti. —

Anupras

Automobilis Saugi Vieta Audros Metu

Akron, Ohio. — Automobilis yra saugesnė vieta laike perkūnijos, negu daugelis kitų vietų, pranešė viena gumos kompanija. Ji pataria laike audros nevažiuoti pasistatyti mašiną po medžiais.

Padangos dalinai insuliuoja mašiną ir tokiu būdu apsaugoja joje sėdinčius.

Kadangi žaibas turi tendenciją ieškoti trumpiausio kelio pasiekti žemę, dažnai per telegrafo stulpus ar per aukštus medžius bei pastatus, todėl vengia kliudyti insoliuotus automobilius.

Homero "Iliada" Įkvėpė A. Mickevičių Parašyti Poemą Apie "Gražiną"

Poetas Norėjo Įamžinti Savo Gimtąjį Naugarduką

Senovės graikų poetų pavyzdžiu, Adomas Mickevičius irgi buvo pasiryžęs įamžinti poezijoje senų laikų Lietuvą, o ypatingai Naugarduką.

Garsioji Homero poema "Iliada" paskatino Mickevičių parašyti ką nors panašaus apie savąjį kraštą ir, kaipo paseka to užsimojimo, atsirado giesmės apie Gražiną.

Gražina buvo kunigaikščio Liutovaro žmona. Kai patyrė, jog jos vyras, susipykęs su Vytautu, slaptai pakviečia kryžiuočius išvien kovoti prieš Vytautą, Gražina, vyrui nežinant, sukviečia savąją kariuomenę.

Jinai apsirėdžiusi Liutovaro šarvais, ji užpuola prie Naugarduko susirinkusius kryžiuočius ir mūšyje pati žūsta. Tuo būdu ji išgelbėjo savo šalies ir savo vyro garbę.

Liutovaras primena Achilą iš "Iliados", o Gražina —Patroklį. Pastarasis irgi apsirėdęs savo draugo šarvais žūsta mūšyje už graikų reikalus.

Šis Adomo Mickevičiaus veikalas tačiau skiriasi nuo senųjų graikų poemos, tuom, kad jis yra realesnis, daugiau įtikėtinas.

Gražina, Liutovaras, Rimvydas ir kiti, yra gyvi žmonės, paimti iš 14-jo šimtmečio vidurio.

Gražina, pavyzdžiui, nesugebėjusi tinkamai prisirišti karado ir nepažinusi karo gudrybių, tačiau ji buvo pakankamai drąsi susitikti su priešu.

Panašų moteriškės tipą yra sukūręs italų poetas Tasso savo poemoje "Išlaisvinta Jeruzalė" ir Schileris — "Orleano Mergelėse". Tačiau lietuvaitės Gražinos tipas yra gyvesnis iš jų visų.

Dingusi Maya Tauta Centralinėj Amerikoje

Šimtmečius prieš pilgrimų atvykimą į Šiaurinę Ameriką garsiuoju laivu "Mayflower", Centralinėj Amerikoj gyveno labai kultūringa tauta Maya. Šiandien tos tautos visai nebėra, liko tik jos augštos kultūros pėdsakai.

Išvada padaryta tokia: ji sunyko dėl to, kad buvo labai užsidarius — neturėjo jokių ryšių su kitomis kaimyninėmis tautomis. Palietus kokiai gamtos katastrofai, — be kaimynų pagalbos, išsilaikyti nepajėgė, ir taip išnyko.

Parinktos Mintys

Nieko nėra taip pavojinga, kaip nustojus dirbti. —

Victor Hugo.

* * *

Vynas sukelia pasitenkinimą savimi, bet jis nepadaro žmogaus malonesniu kitiems.

Samuel Johnson

Pekingo Gyventojams Įsakyta Taupyti Vandenį

Peking, Raudonoji Kinija. — Šiomis dienomis raudonoji Kinijos valdžia įsakė 6-siems milijonams Pekingo ir jo apylinkės gyventojams taupyti vandenį.

Peking Daily, oficialus to miesto komunistų organas sakė, kad po metų nepaprastai sauso oro, miesto požeminio vandens lygis pusėtinai nukrito.

Užtikrintas Saugumas

Laikraštininkas kalbasi su cirko žvėrių treniruotoja.

— Stebėtina, kaip tamsta, tokia plonutė, pajėgi priversti klausyti liūtus ir tigrus.

— Čia ir yra visa paslaptis, — sako treniruotoja. — Jie laukia, kol aš pastorėsiu.

Žmogaus plaukas išauga apie pusę colio į mėnesį. Vaikų plaukai auga kiek greičiau.

Ever wondered what living in Florida is really like?

Can You Afford

$1.65

Per Day

For a home in Florida? Covers principal, interest, taxes, and home owner's insurance. Then come and live in the sunshine of Mackle-built Deltona, Florida, new homes from $7,990. Terms as low as $240.00 down regardless of age. No closing costs. Write to:

ANNA DOCHES

7623 Bertram Hammond, Indiana

Please send me Free ( ) Full color Booklet
( ) Information about scheduled trips to Deltona

NAME .....
ADDRESS .....
CITY ..... STATE .....
ZIP CODE ..... PHONE .....

Tėvynės Laukuose

Skraidė pievoj margieji drugeliai,
Dūzgė bitės baltuos dobiluos.
O dabar — tik rūstieji vėjeliai
Ūžia švilpia tėvynės laukuos.

Mus audra ir pavojai vilioja,
Nepalauš ir vergijos naktis.
Kraštui laisvę atnešt mes svajojam.
Švis po vargo graži ateitis.

O gyvenimas rūsčiai prailgo
Tamsią nakį be lašo vilties.
Bet mėlynėj žvaigždelė sužvilga,
Tai žvaigždelė skaisčios ateities.

Tai žvaigždelei jei aš netikčiau,
Tai užmerkčiau ir melsvas akis.
Išgyvento pakelt negalėčiau,
Ir paliautų gal plakus širdis.

— **Kazys Jakubėnas.**

Aukštesnės Kainos

New York. — Stiklinių indų gamintoja, Owens — Illinois kompanija pakėlė kainas stiklinėms bonkutėms ir indeliams, vartojamiems maistui, vaistams, kosmetikai ir saldiems gėrimams.

Pradžioje ateinančių metų taipgi pabrangs bonkos alui ir vynui.

Verta Žinoti, Jog...

Pirmutinė kelionė automobiliu skersai Jungtinių Valstybių, iš San Francisco į New Yorką, užsitęsė nuo gegužės 23 iki rugpiūčio 1 dienos, 1903 metais.

Perplaukti laivams per Panamo kanalą, kuris yra 50 mylių ilgio, vidutiniai užima 8 valandas

Priežastis

Mokytoja: — Kodėl žmonės pasmerkia karus?

Mokinys: — Dėlto, kad paskiau reikia mokintis daugiau istorijos.

A. ABALL ROOFING

ĮKURTA PRIEŠ 50 METŲ

Stogų dengimas ir rinos

Mes taisom, dažom rinas, nutekamuosius vamzdžius ir ištepam smala vidų ilgesniam naudojimui; naujos rinos įtaisomos iš nerūdijančio metalo, kurio nereikia dažyti

Plokščių ir iškeltų stogų taisymas, perdažymas, smalinimas ar naujai uždengimas. Kaminai ir "smokestack" pertaisomi ir užtaisomi — "tuckpointed" Mes atliekam lauko dažymo, mūro užtaisymo — tuckpointing ir cemento darbus.

Pilnai apsidraudę. Darbas garantuotas. Nemokamas įkainavimas. Atidara visą laiką.

SKAMBINKIT LA 1-6047
Arba RO 2-8778

BUSINESS OPPORTUNITIES

Exclusive Franchise

Amazing new liquid plastic coating used on all types of surfaces interior or exterior. Eliminates waxing when applied on Asphalt Tile, Vinyl, Linoleum, Vinyl Asbestos, Hard Wood, and Furniture. Completely eliminates painting when applied to Wood, Metal, or Concrete surfaces. This finish is also recommended for boats and automobiles.

No Competition

As these are exclusive formulas in demand by all businesses, industry and homes. No franchise fee. Minimum investment — $300. Maximum investment — $7,000. Investment is secured by inventory. Factory trained personnel will help set up your business.

For complete details and descriptive literature write:

CHEM-PLASTICS & PAINT CORP.
1828 Locust
St. Louis 3, Mo.

Sėkmingai darančią biznį ir aptarnaujančią lietuvius virš 40 metų

Kai ruošiate planus ateičiai, turėkite galvoje kaimynystėje esančią finansinę įstaigą —

CHICAGO SAVINGS & LOAN ASSOCIATION

FEDERAL HOME LOAN BANK SYSTEM — MEMBER — FEDERAL SAVINGS AND LOAN INSURANCE CORPORATION — SAFETY OF YOUR SAVINGS INSURED UP TO $10,000.

Turtas virš $50,000,000.00

KURIOJE JŪSŲ, KAIP TAUPYTOJO, pinigai yra geriausiai apsaugoti ir neša Jums papildomas pajamas.

- PRAKTIŠKA — galite taupyti bet kokią sumą bet kuriuo laiku, pagal jūsų taupymo planų reikalavimus.
- PELNINGA — didesnis negu vidutiniškai mokamas dividendas du kartu į metus pridedamas prie jūsų sąskaitos leidžia lengviau siekti tikslų.
- PARANKI — vieta patogi ir seniai įvestas taupymo paštu skyrius leidžia dar daugiau sutaupyti.
- SAUGI — nes visos santaupos iki $10,000.00 apdraustos valstybinės JAV valdžios įstaigos.

KAIP NAMŲ PIRKĖJAS Jūs galite gauti paskolą pagal savo reikalavimus ir paruoštą biudžetą.

- NAMĄ GREIČIAU ĮSIGYSITE, nes mūsų paskolos leidžia greičiau išmokėti skolas ir tapti savininku.
- ĮSIGYSITE JĮ LENGVIAU, nes mūsų į nuomą panašūs mėnesiniai išmokėjimai apima paskolą, nuošimčius ir kitus mokesčius.
- ĮSIGYSITE JĮ BE RŪPESČIŲ, nes kaimynystėje esanti draugiška mūsų įstaiga yra pasiruošusi Jums patarnauti.

Savo nariams turime pilną patarnavimą:

- Bonai mokslui baigti
- Paskolos namams
- Kalėdų Klubas
- Atostogų Klubas
- Šeimos apdrauda
- Notaro patarnavimas
- Visokių rūšių apdraudos
- Nemokamas kambarys susirinkimams
- Mokame čekius ir duodame nariams specialius Money Orderius
- JAV pašto ženklai
- Parduodame ir išperkame JAV bonus
- Du dideli kiemai automobiliams pastatyti
- Vokai taupyti paštu
- Saugios depozitų dėžės
- Keleivių čekiai.

JOHN PAKEL
Chairman of the Board

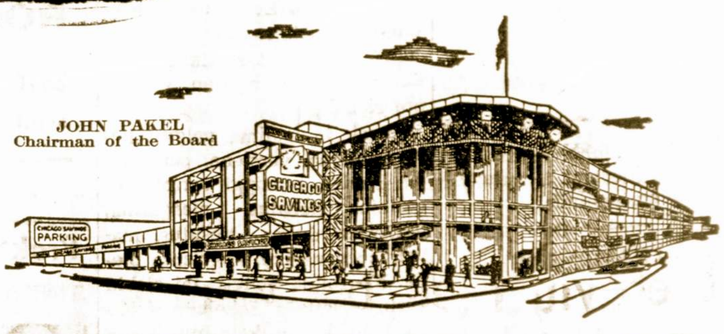

CHICAGO SAVINGS
AND LOAN ASSOCIATION

6245 So. Western Avenue Tel.: GR 6-7575

VALANDOS:

PIRMADIENĮ . . . 12:00 P.M. — 8:00 P.M.
ANTRADIENĮ . . . 9:00 A.M. — 4:00 P.M.
TREČIADIENĮ visą dieną uždara.
KETVIRTADIENĮ . . 9:00 A.M. — 8:00 P.M.
PENKTADIENĮ . . . 9:00 A.M. — 8:00 P.M.
ŠEŠTADIENĮ . . . 9:00 A.M. — 12:30 P.M.

Staigi Mirtis Ištiko Žymią Veikėją Helen Mozuraitienę

Rugsėjo 19 d., sekmadienį po pietų, mirė Helen Mozuraitienė, kuri gyveno 91 Summer St., Dorchester, Mass. Ji buvo pasiruošus vykti į Sandaros Moterų klubo banketą ir tik jai sėdus prie veidrodžio susitaisyti plaukus, be jokios persergos ištiko širdies smūgis.

Ji tapo iškilmingai palaidota iš Joseph Lubin koplyčios su bažnytinėmis apeigomis į šv. Mykolo kapines, Bostone. Mass.

Velionė liūdėsyje paliko: du sūnus Joną Koval iš Norwood, Mass. ir Edvardą Koval iš Rochester, N. Y.. dvi dukras — Mildred Koval ir p-nią Anne Casey. Abidvi iš Dorchester, Mass. Taip pat ir 12 anūkų.

Velionė Helen Mozuraitienė (po tėvais — Beliackas), gimė ir augo Daugų miestelyje, Trakų apskrityje. Į Ameriką atvyko 1910 m. balandžio mėn. Pirmą darbą gavo valgykloje ir dirbo, ten iki ištekėjo už Juozo Kavaliausko. Tai buvo 1913 metais spalio 12 d. Su juo laimingai gyveno iki jo mirties — 1929 m. birželio 23 d. ir kuris paliko jai gražią šeimynėlę — keturis nepilnamečius vaikučius.

Velionė Helen tapus našle, pati viena turėjo rūpintis vaikučiais, juos užauginti ir išmokslinti. Ji tai atliko pavyzdingai. Sūnus Jonas eina aukštas pareigas inoleumų išdirbystėje, sūnus Edvardas yra inžinierius, duktė Mildred advokatė, antra duktė Anne, ištekėjus už airių kilmės vyro William Casey, kuri taip pat pavyzdingai gyvena ir vaikus leidžia į lietuviškas mokyklas. o jos vyras dalyvauja. lietuviškose sueigose.

Jis yra Stepono Dariaus posto 317 A. L., narys buvo jo komandierius ir šiuo metu eina adjutanto pareigas.

Kad vaikučius tinkamai išauginti ji turėjo dirbti. Tuojaus po vyro mirties Helena stojo į siuvyklą, išmoko amato ir tuo pelnėsi sau ir vaikučiams pragyvenimą.

Velionė Helena antra kartą susituokė su Jurgiu Mozuraičiu. 1941 m. lapkričio 22 d. žymiu patriotu ir veikėju, su kuriuo išgyveno iki jo mirties — 1953 m. vasario 17 d. Likusi vėl našle, bet šį kartą geresnėse sąlygose, nes vaikučiai jau buvo užauginti, o tas davė jai progos padirbėti ir lietuviškoj veikloj. Ir ji veikė, kur tik reikalinga buvo.

Velionė Helena Mozūraitienė priklausė prie šių organizacijų: Rubsiuvių unijos Amalgamatų Lietuvių 149 skyriaus, So. Bostono Lietuvių Piliečių draugijos, (kaip veteranė narė), SLA 49 kuopos, A. L. T. Sandaros 7 kuopos, Sandaros Moterų klubo.

Tad gal netenka stebėtis, kad no prieš 2 milijonus metų. jos karstas skendo gėlėse ir šimtai asmenų dalyvavo šermenyse ir laidotuvėse. Sakoma, kad jeigu ne didžiausia. tai bus viena iš didžiausių laidotuvių So. Bostone lietuvių tarpe.

Šiuomi reiškiu Koval — Kaviliauskų ir Casey šeimoms gilią užuojautą, o Helenai amžiną ramybę.

J. Lekya

Rado Jūrų Žalčio Liekanas

Camp Pendelton, Calif. — Suakmenėjusios, 40 pėdų ilgio jūrų žalčio liekanos, buvo rastos ant marinų bazės smėlyje. Manoma, kad tas žaltys gyve-

Kaip Buvo Apgyventas Suvalkijos Kraštas

Nepereinamų Miškų Plotai Paversti Derlingais Laukais

Užnemunė, arba Suvalkijos kraštas vėliausiai pasirodė Lietuvos istorijos arenoje.

Todėl tą kraštą būtų galima pavadinti Naująja Lietuva.

Prieš 700-us metų dabartiniuose Suvalkijos plotuose gyveno lietuvių giminė Sudavai, kurie kryžiuočiams nuolat puolant, turėjo patys apleisti savo sodybas arba buvo išgabenti į vergiją.

Du šimtmečius Suvalkija buvo aptuštėjusi. Tarp didelių girių, ežerų ir pelkių tik kur ne kur ruogsojo atsiskyrėlė sodyba.

Laiks nuo laiko į tą kraštą atvykdavo medžioti Lietuvos didžiūnai. bet tuomi ir užsibaigdavo jų vizitas.

Tik apie vidurį 15-jo šimtmečio, kai pietinę Lietuvą pradėjo puldinėti totoriai, žmonės ir Vilniaus ir Trakų srities bėgo į kitą pusę Nemuno, ieškodami saugesnės vietos.

Pravedant kelius iš Žemaitijos į pietus, ypatingai į Lenkiją, pradėjo steigtis Suvalkijos karčiamos ir arklių stotys, o apie jas kūrėsi kaimai ir miesteliai.

Nauji kolonistai turėjo nemažai vargo kol prakirto miškus, pasistatė triobas ir įsigijo reikalingą inventorių. Čia tai ir pasireiškė tikra pionieriška dvasia.

Apsigyvenę nuošaliau, suvalkiečiai nematė tiek karų, ilgų, epidemijų ir bajorų priespaudos. Už tai jie išlaikė grynesnę lietuvių kalbą, papročius ir nepriklausomumo jausmą.

Kai 1795 metais buvo galutinai padalinta Lietuva, Suvalkų kraštas pateko Prūsijos nelaisvėn.

Napoleonas, sumušęs Prūsiją 1807 metais, atidavė Suvalkiją Didžiajai Varšuvos Kunigaikštijai. Tačiau, 1815 metais, po Vienos kongreso, Suvalkija buvo atiduota Rusijai.

Kai absoliutiškas carų režimas smaugte smaugė kitas Lietuvos sritis, Suvalkija galėjo laisviau kvėpuoti, nes ji buvo dalimi. taip vadinamos "Vyslos apygardos", į kurią įėjo lenkiški plotai, su Varšuva priešakyje.

Dėka tam, kad suvalkiečiai galėjo laisviau gyventi, jų tarpe pirmiausiai pasireiškė tautinio atgimimo ir kovos už laisvę judėjimas. Dr. Jonas Basanavičius, dr. Vincas Kudirka, Petras Kriaučiūnas ir kiti kovotojai yra buvę suvalkiečiai.

Tuo būdu toji jauniausia Lietuvos sritis pasirodė pati gyviausia ir atkakliausia grumtynėse už savo tautos būvį.

Amerikietis karys saugiai pasirėmęs į akmenini paminklą budistų kapinėse, penkios mylios nuo Da Nang bazės Pietų Vietname stebi, ar kur nepasirodys priešas. Karys yra James Riley iš Buffalo, N.Y.

Pavykus Kultūrinė Pramoga

Rugsėjo 25 dieną vakare, Jaunimo centre, LVS Ramovės Chicagos skyrius, talkininkaujant birutininkėms, savanoriams — kūrėjams, Chicagos šaulių meno kuopelei, jūrų skautams bei Krivulės nariams, buvo surengus žurnalui "Karys" paremti parengimą. Programoje: viončelistas Petras Armonas, išpildė porą kūrinių viončele, Janina Armonienė padainavo keturias dainas solo, šaulių meno kuopelė vadovaujama Petrausko suvaidino vaizdelį iš lietuvių partizanų kovų "Sudiev Motinėle" ir. pašoko tautinių šokių.

Balys Brazdžionis paskaitė jo "Kariui" sukurtą eilėraštį. Senosios kartos atstovas Pranas Gudas sukūrė, dalinai jumoristinio pobūdžio, šiam parengimui pritaikintą eilėraštį, kurį paskaitė taip pat B. Brazdžionis.

Visi programos dalyviai publikos buvo šiltai priimti ir susilaukė daug padėkos plojimu.

Parengimą atidarė LVS Ramovės Chicagos skyriaus pirmininkas A. Juškevičius, o programą pravedė E. Vengianskas.

Birutininkės su pirmininke ponia Babickiene buvo paruošusios skanių užkandžių, o niekad nepavargstąs Kazimieras Lekhic kas buvo parūpinęs vėsinančių gėrimų.

Grojant pono Markausko iš Cicero orkestrui, svečiai maloniai praleido keletą valandų.

Tenka pastebėti, kad parengimas buvo labai turtingas dovanomis. Ypatingai vertinga dovana buvo dailininko Petrikonio dovanotas paveikslas ir prekybininko J. Karvelio knygos.

Dovanų paskirstymą pravedė A. Maslauskas ir A. Rėklaitis kuris, kaip "Kario" atstovas Chicagoje, tarė ir padėkos žodį visiems programos dalyviams, rengėjams, talkininkams ir į pobūvį atsilankusiems A.M.

AR MOKI AUSTI?

(Nugirsta dainuojant Biržuose prieš daugiau kaip 150 metų).

Mergužėle mano,
Aš norėčiau pasiklausti
Ar tu moki austi

Bernužėli mano.
Jaunytėle mano,
Jaunuolėli mano,
Kas išmokys man vargdienę,
Kad nėra močiutės

Mergužėle mano,
Jaunuolėle mano,
Kas išmokė gegutėlę
Girelėj kukuoti?

Jaunuolėli mano,
Bernužėli mano,
Išsimokė gegužėlė
Iš kitų gegužių.

Mergužėle mano,
Jaunuolėle mano,
Ir tau reikia išsimokyt
Iš kitų sesučių.

Brazilijos Valdžia Konfiskuoja Ūkininkų Raguočius

Rio de Janeiro, Brazilija. — Šiomis dienomis Brazilijos valdžia konfiskavo daugiau nei 20.000 raguočių, kad sulaužius tariamų gyvulių augintojų streiką.

Ūkininkai, neparduodami gyvulius, nutraukė tiekimą mėsos miestams.

Per paskutines tris savaites skerdyklos negali gauti pirkti mėsai gyvulių, nes dauguma ūkininkų nenori parduoti valdžios nustatyta kaina 15 centų svarui, gyvo svorio. Jie nori gauti 28 centus svarui.

Rekordas

Antroje pasaulinėje demogratų konferencijoje Belgrade patikrinta, jog ilgiausiai gyvena švedai ir Naujos Zelandijos žmonės.

Skundžiasi Menku Darbininkų Paruošimu

"Komunisto" žurnale reiškiamas susirūpinimas įvairių įmonių, gamyklų darbininkų išsilavinimo lygiu.

Esą, partinės, prof. sąjungų organizacijos nepakankamai rūpinasi darbininkų mokymosi reikalais. 1964 m. atlikus patikrinimą. Vilniaus įmonėse buvo rasta 50% dirbančiųjų be aštuonmečio išsilavinimo.

Tai lietė "Neries', Televizijos mazgų gamyklas ir įvairias kitas įmones.

Diena vakaru giriasi.

Rusas Plaukė 22 Val. Dasigauti Į Turkiją

Istambul, Turkija. — Turkijos policija apklausinėja rusą, kuris sako plaukęs 22 valandas, ieškodamas prieglaudos Turkijoje. Aleksandrovihc Komoserof, 22 metų amžiaus, sakė, jis pabėgo iš Sovietų Batumi į Turkijos Hapa.

Tie du Juodųjų jūrų uostai yra apie 20 mylių nuo vienas antro.

Pamidorai (tomatoes), net ir visai prinokę, būna žali, jei oro temperatūra yra žemesnė negu 50 laipsnių.

JIB VARTODAMAS NEBŪSI NEI PLIKAS NEI ŽILAS.

JIB. vartojo 16 savaičių, pusę metų, vienus metus. J. Gryczewskio paveikslai parodo, kad JIB. vaistai ATAUGINA PLAUKUS, išgydo pleiskanas, šašus, niežėjimą, sulaiko plaukų slinkimą, atgauna natūralią plaukų spalvą MOTERIMS IR VYRAMS, 100 proc. garantuotai.

JIB. vaistai Regist. Wash., D. C. Įrašyti vaistų katal. RED-BLUE-BOOK, PAT. JIB. Laboratorija gauna iš J.A.V., Kanados ir iš Europos valstybių klijentų daug padėkos laiškų už gerą JIB vaistų veikima.

JIB. 8. Oz. 16 savaičių vartojimui $5.50, jei COD, dar 50c Užsakymus su Money Orderiu, reikalaukite tuojau.

JIB LABORATORIJA, 1437 So. 49th Ave., Cicero, Illinois 60650
ir DRUG STORE, 5000 West 16th Street, CICERO, ILL. 60650

AUTO MECHANICS
$150 – $250

We need your experience and we pay top money for it. Very best working conditions. Consideration will be given to semi — skilled apprentice mechanics. Paid vacation, health welfare and other benefits.

Apply weekdays 8 to 5
See Mr. Swanson
"Z" FRANK CHEVROLET
2050 W. Peterson

JOHN F. EUDEIKIS
LAIDOTUVIŲ DIREKTORIUS
Seniausioji ir Didžiausioji
Laidojimo Įstaiga

TRYS MODERNIŠKOS KOPLYČIOS
4605-07 South Hermitage Avenue
Tel. YA 7-1741-2
4330-34 South California Avenue
Telefonas LA 3-0440 ir LA 3-9852

Laidotuvių Direktoriai
MAŽEIKA & EVANS
6845 SO. WESTERN AVE.
TRYS MODERNIŠKOS
AIR-CONDITIONED KOPLYČIOS
MAŠINOMS VIETA
REpublic 7-8600 REpublic 7-8601

ANTANAS M. PHILLIPS
LAIDOTUVIŲ DIREKTORIUS
3307 SO. LITUANICA AVE. — CHICAGO 8, ILL.
Telephone: YArds 7-3401
AMBULANCE PATARNAVIMAS YRA TEIKIAMAS
DIENĄ ir NAKTĮ

PETKUS
TĖVAS ir SŪNUS
Laidotuvių Direktoriai
MARQUETTE FUNERAL HOME
2533 West 71st Street
Telef.: GRovehill 6-2345 - 6
1410 So. 50th Avenue, Cicero
Telef.: TOwnhall 3-2108 - 9
TRYS MODERNIŠKOS KOPLYČIOS
Aikštė Automobiliams Statyti

Crane Savings
and Loan Association

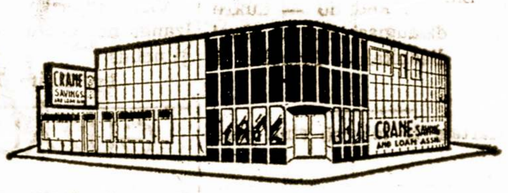

B. B. PIETKIEWICZ, Pres.
47 and Rockwell Street. Tel. LAfayette 3-1083
Nemokamai vieta automobiliams
4½% ON INVESTMENT ACCOUNTS
Pinigai, įdėti prieš mėnesio 15 d. duoda dividendus už vis. mėnesį.
Dividendai mokami sausio ir liepos 31 d.
Prašome aplankyti naują mūsų namą.
VALANDOS: Pirmad. ir ketvirt. 9:00 ryto — 8:00 vakaro; Antrad. ir penktadienį 9:00 ryto — 5:00 vakaro; Šeštadieniais 9:00 ryto — 12:00 dienos. Trečiadieniais uždaryta.

Kas tik turi gerą skonį, ★
Viską perka pas Lieponį! ★
Lietuvių Prekybos Namai
★ ★
FURNITURE CENTER, INC.
MARQUETTE PARKE
6211 So. Western Ave. PRospect 8-5875
Vedėjas J. LIEPONIS
Pirmad. ir ketvirtad. nuo 9 iki 9:30. Kitom dienom nuo 9 iki 6 val. vakaro. Sekmadieniais uždaryta.

Povilas J. Ridikas
LAIDOTUVIŲ DIREKTORIUS
3354 SO. HALSTED STREET
Telephone YArds 7-1911
AMBULANSU PATARNAVIMAS DIENĄ IR NAKTĮ
REIKALE ŠAUKITE MUS

Kas Naujo Chicagoje

Ir Mūsų Lietuviškose Apylinkėse

Prof. Balys Paliokas Viešėjo Chicagoje

Praleidęs vasaros sezoną Chicagoje ir dalyvavęs įvairiuose parengimuose bei demonstracijose, profesorius Balys Paliokas šiomis dienomis išvažiavo į Conton, Ohio, kur jis dėstys ekonomiją ir komercinius dalykus vietinėje Walsh kolegijoje.

Lankėsi Svečiai Iš Waukegan, Ill.

Pereitą savaitę Chicagoje lankėsi Antanas ir Ona Jarominskai iš Waukegan, Ill. Jie yra kilę iš Seinų apskričio, Lietuvoje. Besilankydami Chicagoje, ponai Jarominskai aplankė savo giminaitį Antaną Gegužį, 3225 S. Halsted St.

Beviešėdami Chicagoje, ponai Jarominskai su savo giminaičiu A. Gegužiu, buvo užsukę į Sandarą ir užsiprenumeravo mūsų laikraštį.

IZIDORIUS DAUNIS GRĮŽO iš LIGONINĖS

Šiomis dienomis Izidorius Daunis, 2928 N. Seeley Ave., grįžo iš ligoninės, kur jam buvo padaryta akių operacija. Dabar jis pradeda geriau matyti.

Paviešėjusi 3 Mėnesius, Grįžo į Lenkiją

P-lė Janina Ibianskytė, kurios motina ir brolis gyvena Alšėnuose, rytinėje Prūsijoje, kurią dabar valdo Lenkija, buvo atvykusi į Chicagą pasimatyti su savo draugėm ir draugais.

Kostas Plepys jai aprodė ne tik Chicagą, bet ir apvežiojo po platesnę Ameriką, parodant Niagara Falls, Cape Cod, Mass. ir pan.

Paviešėjusi trejetą mėnesių ji grįžo į Lenkiją. Išleistuves jai surengė Simas Velbasis savo baleto studijoje, Marquette Parke.

W. Sebastian Štai Ką Rašo Iš Ispanijos

Žinomas mūsų tautietis W. Sebastian, bevažinėdamas po Ispaniją, prisiuntė iš ten laiškutį, kuriame sako, jog oras tame krašte šiltas ir malonus. Vasarvietės gi, kurias jis aplankė, esančios vienos gražiausių visame pasaulyje.

W. Sebastian žino ką kalba, nes jis yra matęs daugelį šalių Pietinėje Amerikoje, Vakarų Europoje ir net Afrikoje.

Celebruos Gimtadienį Net Porą Dienų

Kunigunda Končius, savininkė Lietuvių Klubo užeigos, 2547 W. 71 Street, savo gimtadienį rengiasi atžymėti pabaigoje šios savaitės — šeštadienį ir sekmadienį.

Atsilankiusius svečius ir viešnias ji pavaišins valgiais ir gėrimais.

Po Ilgo Gydymosi Pradeda Atsigriebti

Stanley Augustas, 6840 So. Artesian Ave. prieš du metus buvo išvykęs ligoninėn patikrinti sveikatą. Ten nuvažiavus, pirmą dieną eidamas karidorium, paslydęs, griuvo ir labai susižalojo: išlaužta liko jam koja ir ranka.

Aštuonis mėnesius išgulėjo ligoninėj. Gi dabar, jau antri metai guli lovoj namuose savo žmonos Veronikos rūpestingoj priežiūroj.

Sandaros Metinis Koncertas ir Balius Lapkričio 21 Dieną

Jau galime pranešti, jog metinis Sandaros koncertas ir balius yra rengiamas sekmadienį, lapkričio 21 dieną, Lietuvių Auditorijoje.

Tai bus graži ir smagi pramoga su menine programa ir vaišėmis. Kviečiame visus ruoštis prie jos.

Frances Gramontienė Susižeidė Koją

"Ateities" Atžalyno šokėjų grupės vedėja p-nia Frances Gramontas, žengdama laiptais į beizmentą, paslydo ir virsdama išsinarino du kojos pirštus.

Susilaukė Dukrelės

Jonas ir Genovaitė Maluškai džiaugriasi susilaukę dukrelės. Tai pirmas kūdikis jų šeimoje. Neseniai jie nusipirko namą Palos Parke, kur neužilgo persikels gyventi.

Adv. Jono Bagdžiūno Laidotuvės

Pereitą antradienį Šv. Kazimiero kapinėse buvo palaidotas veteranas veikėjas, adv. Jonas Bagdžiūnas — Borden. Į kapus palydėjo jį vos pora desėtkų automobilių, kuriuose važiavo jo šeimos nariai ir artimi draugai.

Tuom tarpu velionis buvo asmenybė, plačiai žinoma lietuvių tarpe. Matomai, žmonių atmintis yra gana trumpa.

P-nai Edeliai Ruošia Namo Įkurtuves

Įsigijęs naujus namus, p-nai Romualdas ir Marytė Edeliai, 3622 S. Emerald Ave., spalio 9 dieną rengia šaunias įkurtuves, į kurias atvyks svečių ir iš Kanados.

Prakaitas už dyką nenueina.

TRUMPOS ŽINIOS

Stasys Baranauskas, 3807 W. 59 Street, neužilgo paminės savo 80-tą gimtadienį. Jis yra gimes Balbieriškio valsčiuje Marijampolės apskrityje, o į šią šalį atvyko 1903 metais.

P-nai Walter ir Helen Linkai, išgyvenę daugiau kaip porą desėtkų metų Marquette Parko apylinkėje, dabar nusipirko gražų bungalow, 3820 W. Hayford St. ir į jį persikėlė gyventi.

Geriausios jiems kloties nuosavoje pastogėje!

SLA. 134-tos moterų kuopos susirinkimas įvyks ketvirtadienį, spalio 7 d., 7:30 val. vakare, Hollywood salėje, 2421 W. 43 Street.

Visos narės yra kviečiamos dalyvauti.

Pasirodo, jog Prano Satkausko, žinomo mūsų tautiečio, sveikata eina geryn. Ne taip seniai jį buvo ištikęs lengvesnės rūšies paraližius.

Marytė Jakubauskas, 2050 W. Pierce Ave., rugsėjo 25 atžymėjo savo gimtadienį. Geriausių jai linkėjimų!

Buvęs Northsaidietis, o dabar gyvenąs Floridoje — Jonas Benikaitis sunkokai serga.

S. V. Gagens, 3407 S. Lituanica Ave., iškeliavo į Californiją pasimatyti su ten gyvenančia savo sesere Adele Račkauskiene.

Edward ir Anne Leppa, 3910 West. 84 St., spalio 16 d. atšvęs 25-rių metų vedybinio gyvenimo sukaktį.

Dr. Joseph B. Jerome, šiuo metu važinėjasi medicinos reikalais tolimuose vakaruose — Yosemite N. P. Californijoje. Iš ten siunčia linkėjimus draugams Chicagoje.

Yarda Dumašius (Dumašiūtė), jauna lietuvaitė, atidarė grožio salioną Brighton Parke, 4354 So. Western Ave., kuris vadinasi "Yards Beauty Salon".

Ji labai atydžiai ir profesionaliai sutaiso ir sušukuoja pagal vėliausią madą plaukus. Jai galima paskambinti dėl susitarimo šiuo telefonu: **523-6716.**

Teresė Danguolė Janušaitytė, Paramos savininko Jurgio Janušaičio vyriausioji duktė išvyko į Southern Ill. universitetą studijuoti. Chicagietės draugės jos labai ilgisi.

Aleksas ir Dalė Šriupšai susilaukė pirmo kūdikio — dukrelės. Ja džiaugiasi ne tik tėvai, bet ir diedukai — Šriupšai ir Estkai.

Kartais ir teisybė eina pasakomis.

SAVO MOTINOS GIMTADIENIUI

P-nia Petronėlė Gramals, gyv. 5100 W.7 Ave., Gary, Ind., spalio 7 d. paminės savo 75-jį gimtadienį. Ta proga, jos sūnus Valerijus, pagerbdamas savo motiną, užsakė jai Sandarą.

P-nia P. Gramals gimė Lietuvoje, Telšių apylinkėj. Į Ameriką atvyko 1909 metais. Ilgesnį laiką gyveno Indiana Harbor, Ind., bet 1944 metais, mirus jos vyrui, apsigyveno pas savo sūnų Gary, Ind.

Jų Vestuvės Įvyks Šį Šeštadienį

Alfonsas Juravičius, 3224 S. Emerald Ave., šį šeštadienį, spalio 2, susituoks su Lillian Kula. Medaus mėnesiui jaunavedžiai išvyks į Floridą.

Pranešimas

Joniškiečių Labdarybės ir Kultūros Klubo mėnesinis susirinkimas įvyks antradienį, spalio 5 dieną, 8 val. vakare, Vengeliausko svetainėje, 4500 S. Talman Ave.

Nariai ir narės kviečiami atsilankyti.

Mary Urbelis

Surengė Svetimiems Lietuviškas Vaišes

Beverly Hills apylinkėje gyvuoja "Wine and Food Society", prie kurios priklauso apie šimtinė įvairios rūšies profesionalų. Jie susirenka kas mėnesį paragauti įvairių tautų valgius ir gėrimus.

Šis sezonas pradėtas su lietuviais. Dr. Walterio Eisino ir jo žmonos Marijos rūpesniu, tos draugijos nariai tapo pavaišinti pereitą sekmadienį Sharkos restorane lietuviškais patiekalais ir gėrimais. Visi dalyviai buvo patenkinti tomis vaišėmis.

Svečių tarpe buvo: Generalinis Lietuvos Konsulas Dr. P. Daužvardis ir p-nia Josephine Daužvardienė, Juozas ir Harriet Kamin.

Dr. W. Eisin išdalino viešnioms — p-nios Daužvardienės knygą anglų kalba apie lietuviškų valgių gaminimą.

Grupė Chicagiečių Grįžo Iš Deltona, Fla.

Sekmadienį, rugsėjo 19-tą iš Deltona, Floridos grįžo ekskursija, kuriai vadovavo Anna Doches. Nuvykusieji apžiūrėjo gražias vietoves ir kaikurie jų nusipirko žemės sklypus pasistatymui namų pastoviai apsigyventi.

Jei daugiau atsirastų tokių naujakurių, tai Deltonoje būtų galima įkurti lietuvišką koloniją.

DOMINIKĄ ZDANĮ APIPLĖŠĖ BUSE

Važiavusį į vidurmiestį Halsted gatvės busu, Dominiką Zdanį, 814 W. 33 Street, apiplėšė dienos metu. Keturi juodukai pradėjo spaustis aplink jį prie pat konduktoriaus. Vienas jų neva ieškojo pamesto pinigo, o kiti du užblokavo Zdaniui kelią į buso vidurį.

Kuomet Zdanis išlipo iš buso, tai susigriebė, jog kišeniuje nebėra piniginės su pora desėtkų dolerių.

Kviečia Dalyvauti Šio Klubo Piknike Leppos Darže

Amerikos Lietuvių Piliečių Pašalpos klubas rengia paskutinį silkių pikniką, šį sekmadienį, spalio 3 d. 12 val. dieną Liepos sode.

Šokiams gros J. Joniko orkestras. Bus šiltų, skanių valgių, keptų silkių ir naminio pyrago, o troškuliui numalšinti, šalto gėrimėlio.

Visi nariai ir svečiai kviečiami atsilankyti ir smagiai praleisti laiką, nes rudenėlis, dienelės jau trumpos, šaltos. Klubo yra paskutinis šių metų piknikas.

Kviečia Rengimo komisija ir valdyba.

Negalėdamas Dalyvauti Bent Taip Atsilygino

Petras Kurzikauskas, 10634 S. Indiana, aplankęs pereitą savaitę Sandarą, apgailėstavo, kad jis negalėjo dalyvauti Sandaros piknike. Mat, tą dieną pasitaikė, kad jo anūkas Gleen šventė savo vienų metų sukakties gimtadienį. Jaunasis Gleen yra Luise ir Edvardo Wilson — Kurzikauskų, 10142 S. Indiana Ave. sūnus.

Negalėdamas dalyvauti piknike asmeniškai, ponas Kurzikauska persiuntė Sandarai dovanų knygutę su auka per John Tranelį, 10554 S. State Street.

Be to jis užsiprenumeravo Sandarą ponai Luise Lepsis, 10554 S. State Street.

Padidinta ir Pagražinta P-nų Maliorių Valgykla Lietuvių Auditorijoje

Jau penkiolika metų kaip Jonas ir Genovaitė Malioriai užlaiko valgyklą, 3131 So. Halsted St. Neseniai jie padidino tas patalpas ir dabar gali aptarnauti didesnį skaičių žmonių.

Čia jie gamina skaniai lietuviškus valgius, įvairius patiekalus, nes perką tik geriausios rūšies maisto produktus. Aprūpina ne tik kasdieninius klijentus bet, prirengia ir pristato maistą įvairioms puotoms, net ir su savo patarnautojais.

Jei kas pageidauja, tam išnuomuoja ir didžiąsias auditorijos patalpas: krikštynoms, laidotuvėms, vestuvėms bei kitokioms sueigoms.

P-nai Malioriai turi ir gražią šeimą: dukrą Vilūnę, ištekėjusia už Justino Kirvelaičio, kurie padeda p-nams Malioriams darbuotis valgykloje, du sūnus — Joną 15 metų ir Gediminą 8 m., dvynukes dukras Vidą ir Živilę 5 metų.

Visi keturi lanko šv. Jurgio parapijos pradinę mokyklą.

Sekmės, sveikatos ir geros ateities Maliorių žeimai. **T. K.**

Laikys Konvenciją

Biblijos Tyrinėtojų Konvencija susirinks šį sekmadienį, spalio 3 dieną, 9:30 val. ryto ir tęsis iki 5:00 val. popiet., svetainėje, 5324 S. Halsted St.

Visi kviečiami atsilankyti. Įžanga nemokama, o kolektų irgi nebus.

Šv. Rašto Tyrinėtojai.

Išnuomuoja Kambarį

Gage Park apylinkėje išnuomuojamas geras, šviesus kambarys vyrui arba moteriai. Galės pasinaudoti ir virtuve. Pašaukite po 6 val. vakare.

Telefonas: HE 4-0308

Išnuomojamas

3 kambarių butas su baldais beismante, 6947 S. Rackwell

Tel. WA 5-8524

Neišaiškinta Nelaimės Priežastis

Michigan ežero sargyba (Cost Guard) antradienio naktį pranešė, kad surado ežere tuščią sportinę valtį — jachtą, kuri šešta dienio vakarą buvo išplaukusi į Michigan City, Indiana.

Valtis buvo surasta lėktuvo 17 mylių nuo Stevensville, Michigan. Jinai pakraščių sargybos laivo buvo atgabenta į Navy Pier.

Jachtos įgulą sudarė jos savininkas John Hill 23 metų amžiaus, 3526 Morgan Ave., Zenonas Stasiulis taip pat 23 metų amžiaus, 1144 West End ave., Chicago Heights ir du broliai dvynukai Christoforas ir Hubertas Pamataičiai 23 metų amžiaus, 6632 S. Troy Street, Chicago.

Stasiulis, Christoforas Pamataitis ir Hill yra baigę Illinois universitetą, Urbanoje, o Hubertas Pamataitis baigė šiais metais Northwestern universitetą.

Pakraščių sargyba St. Joseph, Michigan, patvirtino, kad surastas laivelis yra tas pat, kurio įgulą sudrė keuri vyrai, kuomet jie buvo atsitolinę nuo krašto į Michigan ežero plotus.

Pakraščių sargyba buvo užaler muota sekmadienio popietį, bet iki šiol nepavyko surasti dingusiųjų.

Patyręs Kontraktorius Aprūpinti Šiluma

Juozas Žemaitis įstato vandens boilerius, oru pučiamus pečius ir atlieka kitokius tos rūšies darbus. Jis yra patyręs šioje srityje. Jo įmonė vadinasi:

CICERO HEATING AND SHEET METAL CO.
2431 So. Kedzie A. Chicago 23.Ill.
Ofiso tel. 277-1442
JUOZAS ŽEMAITIS—OL 6-0412
VICTOR SKADE — ST 8-9272

Parduodamos Mašinos Batams Siūti

Geros gamybos mašinos batams siūti ar taisyti parduodamos nebrangiai. Užinteresuoti prašomi pašaukti telefonu CO. 4-5585 arba atsilankyti, 10019 S. State Street.

Wholesale Meat Distributor

JULIUS KUZAS
6840 S. ARTESIAN AVE.
Tel. WAlbrook 5-8744
CHICAGO 29, ILLINOIS

TV-Radijų Taisymas
P. Rudėnas
2740 W. 63rd Street.
Telef 434-0421
Taipgi Įdedame Vėsintuvus
Air — Conditioning

Spaitis Storm Window covers completely Brick - to - Brick Anodized. Triple-Track Window Eliminates Painting.
12 ft. Wide Vinyl Linoleum 99c sq. yd. 9x12 Vinyl $9.95.
Bird Inlaid Linoleum $2.00 sq. yd.
PAINT
Flat - Enamel - Exterior $3.00 Gal.
Linoleums cut to size Free of Charge
SPAITIS
3261 South Halsted St.
VI 2-6472

Pristatome Visokių Rūšių STATYBAI IR NAMŲ PATAISYMUI MEDŽIAGĄ

CARR MOODY LUMBER CO.
STASYS LITWINAS, Prez.
3039 S. Halsted St., VI 2-1272
Apkainavimą ir prekių pristatymą teikiame nemokamai
Raštinė atdara kasdien nuo 8 val. ryto iki 6 val. vakaro ir šeštadieniais iki 2 val. p. p.

PLANINGAS TAUPYMAS
MOKA GERUS DIVIDENDUS!
PRADĖK TAUPYTI ŠIANDIEN!

● Pinigų taupymui nereikia vadinėti, juos galite atsiųsti paštu, nes mes apmokam visas pašto persiuntimo išlaidas.

Paskolos, perkant namus, daromos ilgiems terminams ir žemais nuošimčiais mėnesiniais išsimokėjimais.
Dėl visų informacijų, kreipkitės į

MUTUAL Federal SAVINGS
AND LOAN ASSOCIATION OF CHICAGO
2212 WEST CERMAK RD. — CHICAGO — VI 7-7747
OFFICE HOURS: Monday, Tuesday, Friday 9 to 4; Thursday 9 to 8; Saturday 9 to 1; Wednesday closed.
JOHN J. KAZANAUSKAS, President
FEDERAL SAVINGS AND LOAN INSURANCE CORPORATION — SAFETY OF YOUR SAVINGS — INSURED

GUŽAUSKŲ Beverly Hills Gėlinyčia
Gražiausios gėlės del vestuvių bankietų, laidotuvėms ir del kitų visokių papuošimų.
2443 WEST 63RD STREET
Tel. PRospect 8-0833-8083
Antanas ir Aldona Gužauskai Sav.

STANKUS
Construction Company
Atliekame planavimo ir statybos darbus gyvenamųjų ir prekybos pastatų.
Ofiso telefonas
PRospect 8-2013
7105 So. Artesian Ave.
Chicago, Ill., 60629

SIUNTINIUS Į LIETUVĄ SIUNČIA
licenzijuota lietuvių įmonė, registruota U. S. Departamente of Justice
Cosmos Parcels Express Corp.
Marquette Gift Parcels Service
3212 South Halsted Street, Chicago 8, Illinois. Tel. CA 5-1864
2439 West 69 Street ir 2608 West 69 St., Chicago 29, Ill. Tel. WA 5-2737
DIDELIS PASIRINKIMAS medžiagų ir visų kitų Lietuvoje pageidaujamų prekių PAPIGINTOMIS KAINOMIS.
Vedėjai E. & V. Žukauskai