SANDARA

THE LEAGUE

LITHUANIAN NEWSPAPER

J. Galinaitis 1-62
851 Hollins Street

SANDARA
Published by the Lithuanian National League of America
Consisting of 100 Branches Located in All Principal Cities of The United States
840 W. 33rd St., Chicago 8, Ill.
Phone: YArds 7-4789

VOL. LII — PENKTADIENIS JANUARY — SAUSIO 14 1966 — Price 10c — NO. 2

BRUOŽAI

Rašo V. G.

PRISIMINIMAI APIE MATĄ BIEKSHĄ

NESUTIKO IŠLEISTI TOKIO PAŠTO ŽENKLO

P-LĖS LUCI JONNSON SUŽADĖTINIS.

Neseniai miręs Chicagoje Matas Bieksha, kuris iš pat jaunų dienų įsijungė į lietuvišką veiklą, išbuvo joje apie pusę šimtmečio. ALT. Sandaros sekretoriaus pareigas jis ėjo veik per 40 metų. Tai visgi reikšmingi rekordai, kokių nedaug teužtinkame.

Atvykęs iš Dzūkijos, jis apsigyveno Bostone, kur tais laikais lietuviška veikla virte virė. Pirmiausia, Matas Bieksha įstojo į Gabijos Chorą, kuriam vadovavo Mikas Petrauskas. Vėliau jis prisidėjo prie sandariečių ir aktyviai pasireiškė kuopų ir apskrities darbuose.

—o—

Tą laikotarpį jis nuolat prisimindavo ir atvykęs į Chicagą. Dirbdamas organizacijoje ir prie spaudos, jis, kaip ir daugelis kitų įsijungusių į tą sritį, patyrė smagesnių ir kartesnių momentų. Kurie buvo skaitlingesni — sunku pasakyti.

Per pastaruosius tris metus jį buvo užklupusios ligos. Pradžioje jis sunegalavo akimis ir joms teko padaryti operacijas. Nespėjus atsigriebti nuo to, vėžio liga ilgai netrukus įsiskverbė į plaučius ir ji pasirodė fatališka.

Per tą laiką jis negalėjo dirbti ir Sandara pasiliko jo globėja. Bent tuomi bandėme atsilyginti jam už jo ilgametę darbuotę, lietuviškoje dirvoje.

—o—

Nors Chruščiovo nebeliko Kremliuje, tačiau jo šešėliai pasireiškia filmose. Šiuo metu Sovietai veda derybas su Hollywoodu apie įsigyjimą filmos "Dr. Strangelove", kurios turinys paliečia "šaltąjį karą" ir kurioje vienas vaidintojų primena buvusį premierą Chruščiovą.

Mainais už tai, Sovietai siūlo savo garsųjį krutamą paveikslą "Pirmininkaujantis", kuriame taipgi vaizduojamas Nikita.

—o—

Lenkai ruošiasi paminėti tūkstanties metų sukaktį nuo krikščionybės įvedimo senose lenkų žemėse. Didesniam išpūtimui šio minėjimo, kongresmanas iš Illinois, Derwinski atsikreipė į Pašto Departamentą prašydamas, kad jis išleistų tam tikslui specialų ženklą. Generalinio Pašto Viršininko padėjėjas — Ira Kapenstein atsakė taip:

"Sunku yra tarti šiuo laiku padrąsinantį žodį apie išleidimą bent kokio specialaus ženklo. Turime jau daug vertingų pasiūlymų, o atspausdinti metų eigoje galime labai mažai."

Bet tokiu atsakymu lenkai nėra patenkinti. Jie yra nusitarę atsikreipti į aukštesnes įstaigas ir pakartoti reikalavimus.

—o—

Pastaruoju laiku amerikiečių spaudoje buvo dažnai suminimą, jog Patrick Nugent, 22 metų, susižiedavęs su prez. Johnsono dukra Luci, yra kilęs iš Waukegan, Ill. Jo tėvai, girdi, turi namą "lietuviškoje' apylinkėje, kurio vertė siekia $20,000.

Kas čia tokio nuostabaus? Jaunojo Nugent motina Tillie yra lietuvė, gimusi tame mieste ir aktyviai pasireiškianti lietuviškame gyvenime. Kaip ji, taip ir jos vyras, yra republikonai, bet susigiminiavę su Johnsonais, jie greičiausiai palinks demokratų pusėn.

—o—

Neseniai grupė anglų mokslininkų aplankė mažai girdėtą, bet nuostabų kraštą, tikriau sakant lygumą, apsuptą aukštais kalnais. Toji lyguma, vadinama Hunzy, yra ten, kur sueina sienos Afganistano, Rusijos ir Indijos.

Hunzy turi vos 16,000 gyventojų ir užima 3,900 kvadratinių mylių. Ten nėra jokių kelių ir susisiekimo ratais. Gyvenama taip kaip viduramžių laikais. Vyrai dirba laukuose, augindami daržoves, ryžius ir vaisius. Moterys atlieka naminius darbus, audžia ir siuva.

—o—

Tačiau svarbiausias anglų ekspedicijos tikslas buvo patirti, kodel žmonės toje lygumoje, palyginamai ilgai gyvena ir nepažįsta tokių ligų kaip reumatizmo, širdies priepuolių, cukrinės ligos, plaučių uždegimo ir pan.

Paviršutiniai apsipažinę su "Hunziečlais", anglai pastebėjo, jog jie yra vaišingi, malonūs, linksmi ir išmintingi. Jie esą arijiečių kilmės, ainiai Aleksandro Didžiojo kareivių, kurie pasiliko ten globoti savo sužeistus draugus, o vėliau susituokė su persėm.

—o—

Kiek tas paliečia jų sveikatingumą ir ilgą amžių, tai tuom tarpu ekspedicijos nariai nepriėjo prie bendrų išvadų. Spėjama, jog svarbią rolę čia vaidina vanduo iš kalno viršūnių, kuriame esama ypatingų mineralinių druskų. Ramios gyvenimo aplinkybės, prielankus klimatas sudaro galimybes išgyventi jiems vidutiniai iki 100 metų.

Verta priminti, jog dabartinė "Hunziečių" karališka dinastija valdo tą kraštą nuo 15-to šimtmečio, bet jie turi ir savo "parlamentą", kuris drauge su karaliu sprendžia visus svarbesnius klausimus.

Negali Būti Taikos Vietname be Pilno Laimėjimo

Washington. — Republikonų mažumos vadas Senate, Everett M. Dirksen, kuris iki šiam laikui rėmė prez. Johnsono "taikos ofenzyvą", dabar pasisakė už tai, jog taikos negali būti be laimėjimo. Jis pakartojo gen. McArthuro žodžius — "There iš no Substitute for Victory".

Tuom pat sykiu sen. Dirksen pabrėžė, jog apie taiką galėsime kalbėti tik tuomet, kai Vietnamo komunistai padės ginklus.

Iš to visko politiniai observatoriai padaro išvadą, jog tarp demokatų ir republikonų pradeda reikštis skirtingos pažiūros į karą Vietname.

Pabrango Blue Cross

Harrisburg, Pa. — Kaip daugelis kitų valstijų, taip ir Pennsylvania leido Blue Cross ir Blue Shield pakelti mokesnius už apdrauda 14½ nuošimčio.

Tuo būdu kiekvienas apsidraudęs turės mokėti po $2 per mėnesį daugiau.

Prieglauda Muzikui

Berlynas. — Garsus čechų muzikas Jan Arnet. 30 metų, kuris pasirodė Vakarų Berlyne, paprašė politinės prieglaudos sau, savo žmonai ir dukrelei.

"Nelengva degintį tiltus paskui save, bet nenoriu grįžti į Čechoslovakiją", pareiškė Arnet.

SNIEGO AUDROS BALTIJOS SRITYSE

Stockholm. — Didžiausios sniego audros, o paskiau ir šalčiai vėl užklupo Skandinaviją ir Baltijos kraštus. Vilniaus radio pranešimu, sniego pūsnys užvertė kelius ir nutraukė susisiekimą. Daugelis miestelių tapo izoliuoti nuo aplinkinių vietovių.

Atskasimas kelių sniego plūgais trukdo ir dideli šalčiai, kurie amerikonišku mastu siekia 18 laipsnių žemiau nuliaus. Vilniaus airportas buvo uždarytas porai dienų.

Paleckiniai Surado Naują Trūkumą – Perdaug Kalbama

Vilniuje leidžiamam žurnale "Liaudies Ūkis" tilpo įspėjimai gamybos personalui daugiau dirbti, o mažiau kalbėti. Girdi, aukštesnis technikinis personalas praleidžia susirinkimuose po porą valandų kasdieną, o jeigu kurie yra aktyvistai (partiečiai), tai per mėnesį išeikvoja 66 darbo valandas.

Rekordą šiuo atžvilgiu sumušę techniokos inžinieriai, kurie iškalba arba klauso kitų 74 valandas per mėnesį.

TIEK BUVO STREIKŲ ŠIOJE ŠALYJE 1965 m.

Washington. — Pereitais metais šioje šalyje įvyko 3,860 streikų, kuriuose dalyvavo arti 1.5 milijono žmonių. Darbo dienų išeikvota 23,100,000.

Deficito Kaltininkai

Vėliausiais apskaitliavimais pasaulinė paroda New Yorke davė arti $20 milijonų deficito O taip atsitiko del to, kad įvairūs pareigūnai ėmė dideles aigas nieko nedirbdami.

Šernas ir Automobilius

Netoli Gross Gusborn (Vakarų Vokietijoje) šernas užpuolė kelyje automobilių. Vairuotojas neteko kontrolės ir atsimušė į kitą automobilių.

Pasekoje du asmenys užmušti, o vienas sunkiai sužeistas.

Maria Verrill, 30 m., Huntington Beach, Calif., gali gauti iš palikimo 160 mil. dol. iš 18 šimtmečio Perų valstybės vicekaraliaus palikimo. Šiuo metu tuo reikalu vyksta teismas Limoje.

Su vedybomis taip: susipažįstama per tris savaites, mylimasi tris mėnesius, baramasi trejus metus, toleruojama kits kitą 30 metų, o paskiau — vaikai pradeda tą patį vėl iš pradžios.

Zemei slenkant persikilo šis prabangus namas Bel Air, Calif.

Bilius Kongrese Numato Bausmes Demonstrantams

Washington. — Naujoje Kongreso sesijoje, atstovas Charles Bennet (dem. iš Floridos) įteikė įstatymo projektą, kuris numato kalėjimą ir pabaudą iki $10,000 tiems demonstrantams, kurie bandys apsunkinti karines operacijas.

Pirmoje eilėje tas paliestų rengėjus demonstracijų, kuriose smerkiamas JV. dalyvavimas Vietnamo kare, o lygiai ir tiems, kurie dalins plakatus, kviečiančius į tokias sueigas.

Kunigaikščio Vizitas

Londonas. — Kunigaikštis Phillip Edinburgietis ateinanti pavasarį atvyks į Jungtines Valstybes ir į Kanadą, kaipo svečias labdaros organizacijų.

Jis aplankys Miami, Houston, Los Angeles, Chicago ir Toronto. Kovo 17 dieną dalyvaus St. Patrick parade New Yorke.

Aiški Prabanga

Malazijos finansų ministeris Tan Sin įspėjo parlamento narius, jog esą negalima sumažinti taksų tiems iš jų, kurie turi dvi žmonas.

"Antroji žmona yra ne tik prabanga, bet ir didelis malonumas, todel tas, kuris gali tuom viskuom naudotis, privalo turėti ir pakankamai išteklių sumokėti taksus", pareiškė išmintingas ministeris.

SUPRATO, JOG LAIKAS PRADĖTI TAUPYTI.

Į taupymo bendrovę Amsterdame atėjo viena senyva moteriškė atydarymui sąsmoteriškė atidarymui sąspažvelgė į jos išpildytą aplikaciją, tai pastebėjo, jog ji yra gimusi 16 gruodžio, 1865 metais.

— Tai jau tamsta turi daugiau kaip šimtą metų? — paklausė jis.

— Taip ištikro yra — atsakė senutė — ir dabar manau, jog jau laikas pradėti taupyti.

Gyvybės Klausimas Marso Planetoje Pasilieka Atviru

Nuotraukos, kurias atliko pereitą liepos mėnesį "Mariner 4" buvo smūgis tiems, kurie tikėjo, jog Marso planetoje egzistuoja gyvybė. Tose nuotraukose nematyti nei pėdsako gyvybės.

Bet metiniame "American Association for the Advancement of Science", astronomas J. Sagan, iš Harvard universiteto, užtikrino, kad jeigu "Mariner 4" būtų pasiustas iš Marso ir tokiame pat atstume (6.000 mylių) būtų atlikęs žemės nuotraukas, tai Marso gyventojai būtų priėję klaidingos išvados, jog žemėje nėra jokios gyvybės.

Išlaikymui Mokyklų

Washington. — Statistikų biuras paskelbė, jog šiais metais mokyklų išlaikymui visoje šalyje bus išleista apie $26 bilijonai.

Iš Kitų Šalių Tiek Darbininkų

Pereitais metais svetimšalių darbininkų skaičius Vakarų Vokietijoje paaugo 231,000 ir dabar siekia 1,216,700, tame skaičiuje 283,500 moterų.

Pagal tautybes, jie dalinasi sekančiai: italų — 372,400, graikų — 187,100, ispanų — 182,800, turkų — 132,700, portugalų — 14,000.

Daugiausiai užsieniečių dirba Vestfalijoje, Badene ir Bavarijoje.

Tiek Žuvo Nuo Gaisrų

Bostonas. — Draugija Apsaugai nuo Ugnies teigia, jos pereitais metais 12,000 asmenų žuvo nuo gaisrų. Kiek tas liečia medžiaginius nuostolius, tai gaisrai jų padarė 1965 metais $1,700,000,000.

Pelnas Nuo Lenktynių

Albany, N. Y. — New Yorko valstija surinko rekordinę sumą — $139,600,000 taksų nuo arklių lenktynių.

Anglų Inžinieriai Apie Padėti Lietuvoj

Londonas. — Britų firma "Courtolds" neseniai užbaigė statyti Kaune didelį fabriką gaminti dirbtinus, sintetinius audinius. Bet kai buvo surengtas iškilmingas tos įmonės atidarymas, tai vietinio komunistų partijos skyriaus sekretorius Lengornas, girdamas "brolišku respublikų" pagalbą tarybinei Lietuvai, nei vienu žodžiu neprisiminė, kad fabriko statybai vadovavo britų firma.

Tuom pat sykiu iš Rusijos į fabriką atgabenta daugelis maskolių inžinierių, technikų ir amatininkų. Lietuviams tenka tik sunkesni darbai.

Anglų inžinieriams grįžus į savo kraštą, kaikurie jų atviriau papasakojo savo įspūdžius. Kaunas esąs pusiau apmiręs miestas. Jame yra daug rusų. Valstybinės krautuvės menkai aprūpintos prekėmis, o kainos labai aukštos. Krautuvių išvaizda yra niūri ir klaiki. Viešbučiai neprižiūrimi ir netaisomi.

Tie anglų inžinieriai turėjo progos aplankyti ir Vilnių. Pasak jų, tas miestas plečiasi ir dabar jau turi apie 300,000 gyventojų. Rusai sudaro daugiau kaip trečdalį visų Vilniaus gyventojų. Žydų esama apie 8,000. Prieš karą jų buvo 56,000.

Gatvėse girdisi lietuvių ir rusų kalbos. Be operos ir baleto, veikia lietuvių ir rusų teatrai. Mokėjimas rusų kalbos yra neatbūtnas mesto gyventojams, nes aukštesnėse vietose valdžios įstaigose arba dirbtuvėse yra rusai.

Kavinių ir restoranų nedaug. Pereitais metais tapo atidarytos dvi moderninės kavinės. Trūkstant padavėjų, aptarnavimas blogas ir kol ką gauni — reikia ilgai laukti. Vilniuje kalbama, jog šiuo atžvilgiu Maskvoje yra dar blogiau.

Kanada Atsistojo Pirmoje Vietoje

Tarpe aštuonių kraštų Vakaruose, Kanada savo turtais ir prabanga užima pirmą vietą. Po jos seka Jungtinės Valstybės, Didžioji Britanija, Švedija, Prancūzija, Vakarų Vokietija, Italija ir Šveicarija.

Kanadoje 75 nuoš. namų turi centralinius apšildymus, 96 nuoš. — elektrikinius šaldytuvus, 75 nuoš. — automobilius. 89 nuoš. telefonų.

Nusistebėjimą sukelia faktas, kad tų gėrybių atžvilgiu, Jungtinės Valstybės atsidūrė antroje vietoje.

KANCLERIS ERHARD APLANKYS PARYŽIŲ

Pradžioje vasario mėnesio į Paryžių atvyks Vakarų Vokietijos kancleris Ludwig Erhard reguliariam pasimatymui su prez. de Gaulle.

Šaltas klimatas Bonnos — Paryžiaus santykiuose nepasitaisė ir vargiai ar tas ivyks netolimoje ateityje, nes Prancūzija nenori prileisti vokiečių prie sąjungininkų atominio arsenalo.

Pioneer VI Keliauna Saulės Link

Amerikiečių kosminis aparatas Pioneer VI, kurio tikslas yra patiekti žinių apie orą tolimoje erdvėje, tapo paleistas iš Cape Kennedy, Floridoje, gruodžio 16 dieną.

Jis skrenda 3,541 mylių per valandą greitumu ir jau atsitolino apie 3 milijonus mylių nuo žemės. Bet iki saulės dar yra arti 90 milijonų mylių.

150 Metų Šulinys

Druskininkų vasarvietėje yra gilus šulinys, iškastas prieš 150 metų, kuris veikia iki šių laikų. Jis patiekia naudinga ir svarbų mineralinį vandenį.

Lenkai Pasijuto Įžeisti Tokiais Pajuokimais

Californijoje pasirodė brošiūrėlė, pavadinta: "It is a fun to be a Polak". Ji pardavinėjama po $1, nors ištikrųjų nėra tiek verta.

Toje knygutėje bandoma pakrėsti juokų iš lenkų. Patieksime keletą pavyzdžių.

"Who makes up the executive board of a Polak social club? — One president and two dozen sergeant — at — arms".

"What is the thinnest book ever written? — The history of Polak culture'.

To leidinio autoriai yra Jerome Kuligowski ir Harvey Krulka. Kaip ir buvo galima tikėtis, lenkų spauda šioje šalyje pakėlė daug triukšmo, įžiūrėdama tuose juokeliuose savo tautos įžeidimą.

Bet daug daugiau visokių "džiokų" pasakojama apie škotus, tačiau del to jie nei kiek nesijaudina.

Atviresnė Pastaba

Rašytojų suvažiavime Vilniuje buvo padaryta tokia pastaba:

"Tarybų Lietuvoje turime daug įvairios rūšies knygų, bet ko mums trūksta, tai geresnės literatūros..."

VIEŠAS ĮSPĖJIMAS RŪKYTOJAMS

Su pradžia šių metų ant kiekvieno iš 110 milijonų kasdieną pagaminamų JV. cigarečių pakiukų yra atspausdintas įspėjimas, jog jie gali būti pavojingi sveikatai. Tačiau praeis dar keletą savaičių iki bus išparduotos senos atsargos.

Cigarečių gamintojai nesibijo, kad tokie užrašai atbaidys rūkytojus ir pabrėžia, jog klausimas apie ryšį vėžio ligos plaučiuose su rūkymu dar vis yra "atviras klausimas".

SANDARA

LITHUANIAN — THE LEAGUE — NEWSPAPER

LITHUANIAN WEEKLY NEWSPAPER
Published Every Friday by the
LITHUANIAN NATIONAL LEAGUE OF AMERICA
General Office
840 West 33rd Street, Chicago, Illinois—Telephone YArds 7-4789

SUBSCRIPTION RATES:
In The United States per year $4.00
In Canada and all Foreign Countries per year $5.00

Entered as second class matter October 25, 1928, at the Post Office at Chicago, Illinois, under the ACT of MARCH 3, 1879.

Sandara yra Savaitinis Laikraštis, leidžiamas kas Penktadienis Amerikos Lietuvių Tautinės Sandaros.

UZSAKYMŲ KAINA:
Suvienytose Valstybėse metams $4.00
Užsienyje metams $5.00

Bendrieji Mūsų Siekimai

Daug yra nuosavų, lietuviškų reikalų, apie kuriuos mums reikėtų bendrai pasvarstyti ir padaryti tam tikrus nuosprendžius. O tinkamiausias tam viskam laikas yra dabar, o ne kada nors vėliau. Pirmoje eilėje iškyla klausimas: kokią darbų programą nusibrėžėme šiems metams ir kaip ją bandysime įgyvendinti?

Atsakymų į šį klausimą gali būti visokių. Vieniems atrodys, jog bent kokios diskusijos šiuo reikalu yra bergždžias dalykas, nes visvien mes nieko ypatingo neatliksime. Tai yra pesimistai, kokių, deja, nemažai pasireiškia mūsų tarpe.

Kiti, įsijungę į vietinę veiklą, užtikrins, jog tai, kas dabar atliekama, to pilnai pakanka ir apie platesnius užsimojimus nėra ko ir svajoti. "Palaikykime ką turime, o plačiau nebandykime siekti" — pareiškia daugelis lokalių darbuotojų, parėmimui savo nusistatymo.

Tikrenybėje gi nėra taip, kaip jie sako. Tokiais pasiteisinimais mes susilpninam patys save, izoliuojamės vieni nuo kitų ir nesudarom platesnio judėjimo, kuris yra taip reikalingas šiais laikais. Talka ir subendrinta veikla, apimanti ištisas lietuviškas apylinkes, yra neatbūtinos sąlygos lietuviško elemento sustiprinimui šioje šalyje.

Su apgailėstavimu tenka prisipažinti, jog tokio bendravimo pas mus yra labai mažai. O ją visgi reiktų kuogreičiausiai užmegsti, vieni kitiems padedant, vieni kitus paremiant.

Bent kokių svarbesnių darbų atlikimas yra surištas ir su didesnėm išlaidom. Su tais medžiaginiais ištekliais, kokiais operavome iki šiam laikui, neįmanoma nieko žymesnio atsiekti. Norėdami sustiprinti savo organizacijas, spaudą ar įkurti tautinius bei kultūrinius centrus, turime sutelkti ir daugiau lėšų.

Kiek tas paliečia mus, bėgyje šių metų mes plačiau įsijungsime į tuos kūrybinius darbus, kurie padės tvirtesnius pagrindus lietuvybės ateičiai. Šiuose siekimuose mes bendradarbiausime su visais tais tautiečiais, kuriems šie reikalai yra arti širdies.

Nebuvo Pakviestas

Naujų Metų proga surengtame Baltąjam Name priėmime užsienio diplomatams ir svečiams, nebuvo matyti senatoriaus Fulbright, demokrato iš Arkansas, pirmininko Užsienio Reikalų Komisijos Senate. Pasirodė, jog prez. Johnson nebuvo jo visai pakvietęs.

Pasak "New York Times", prez. Johnson tuomi norėjęs pabrėžti, kad jis nesutinka su to senatoriaus peršama Jungtinėms Valstybėms politika komunistinio bloko atžvilgiu. Pav. Fulbright ne sykį yra pareiškęs, jog reikia pamiršti apie Vokietijos apjungimą, apie išlaisvinimą centro ir rytų, Europos iš komunistinio jungo ir į padėtį turime pažvelgti "realiai".

Ne gana to, sen. Fulbright pasmerkė ir amerikiečių intervenciją San Dominge, nes pasak jo, tas įsimaišymas sukėlė bereikalingos neapykantos prieš mus Pietų Amerikoje.

Šie ir panašūs jo išsišokimai suteikė meškos patarnavimą Valstybės Departamentui ir pačiam prez. Johnsonui. Daug kas kitose šalyse galėjo padaryti išvadą, kad valdančioji demokratų partija nėra vieninga užsienio politikoje, o Sovietai tai tikrai pasidžiaugė tokiu sen. Fulbright appeasementu jų naudai.

Skirtingos Nuotaikos Kongrese

Pereitą pirmadienį atsidarė antroji 89-to Kongreso sesija, bet po valandos laiko atstovai bei senatoriai vėl išsiskirstė. Jie susirinko tik trečiadienį išklausyti prez. Johnsono metinio pranešimo apie "State of the Union".

Kaip atrodo, tai šioji sesija pasirodys žymiai skirtingesnė nuo pereitosios. Joje bus mažiau kreipiama dėmesio į įgyvendinimą "Great Society" ir kitokių socialių programų, o daugiau atsižvelgiama į karą Vietname. Jau dabar prez. Johnson reikalauja, kad Kongresas paskirtų ekstra 12 bilijonų dolerių to karo tęsimui, o jei greitu laiku nebus atsteigta taika, tai ilgai netrukus teks skirti ir daugiau pinigų.

Kiekviena karo diena Vietname vidutiniai kainuoja $20 milijonų. Nemažai pareikalauja pinigo ir lėktuvų B-52 atakos ant komunistinių pozicijų. Buvęs JV. Informacijų Agentūros šefas Carl T. Rowan priminė, jog metinis Voice of America biudžetas Lotynų Amerikai siekia tiek, kiek vienas mūsų lėktuvų nuskridimas iš Guam į Vietnamą.

Atsižvelgiant į tai, nebūtų nieko nuostabaus, jei Kongresas kiek apkarpytų numatytas išlaidas kovai su skurdu, pašalpas aukštesnioms mokykloms arba medikališkų centrų statybai. Visa tai gali palaukti ramesnių laikų.

Pranašystės 1966 Metams

Tuo metu, kai astrologai pranašauja šiems metams tokius dalykus, kaip de Gaulle pasitraukimą, grįžimą į valdžią Chruščiovo, sutuoktuves p-nios Kennedy, Vezuvijaus išsiveržimą ir pan., tai savaitraštis "Newsweek", be žvaigždžių pagalbos, numato tokius įvykius:

Rytų Europoje Rusijos satelitai bandys daugiau pasisukti į Vakarus. Dvejetas jų yra susidūrę su kebliom problemom. Rytinė Vokietija artinasi prie bankruto, o Lenkijoje žmonės vis daugiau ir daugiau pareiškia nepasitenkinimo komunistiniu režimu.

Sovietai — to savaitraščio nuomone — kovodami su ekonominiais trūkumais, trauksis vis toliau nuo komunistinių dogmų. Konfliktas su kinais dar labiau paaštrės, nors formalus diplomatinių santykių nutraukimas ir neįvyks.

Jungtinės Valstybės, įsivėlusios į pietinės Azijos ir Afrikos reikalus, mažiau bekreips dėmesio į tai, kas vyksta Europoje. Tas privers Vakarų Vokietiją dar stipriau apsiginkluoti, net ir atominėmis raketomis.

Ar tos pranašystės išsipildys — tik ateitis pasakys?!

Apžvalga

AMERIKIEČIAI JEŠKO PAGROBTŲ MUZIKOS BRANGENYBIŲ

Amerikiečių meno fundacija pradėjo ieškoti dingusių 23-jų muzikinių brangenybių, kurios buvo išvežtos iš Vokietijos į Sovietų Sąjungą arba Lenkiją.

Tai buvo dėžė su tokiais turtais kaip Bethoveno, Mozarto, Brahmo, Wagnerio ir kitų garsiųjų kompozitorių rankraščiai.

Fundacijos pirmininkas Dr. Carleton Smith pareiškė, jog jis pasiuntęs laiškus Kosyginui, Brežnevui ir Cyrankeviiiui, prašydamas jų pagelbėti surasti dingusį turtą. Surinktomis žiniomis, tie muzikiniai rankraščiai buvę benediktinų vienuolyne Grussau mieste, Silezijoje, kuri dabar yra Lenkijos valdoma.

Pasak vietinių žmonių, keletai metų praėjus po karo, lenkų kareiviai išvežė tą dėžę į rytus, į Vloclavą, o tolesnis jos likimas nėra žinomas.

Miunchene Dr. Smith paskelbė, jog suteiks $1,000 dovanų už suradimą Wagnerio rankraščio "Nibelungo Žiedas", kuris taipgi pražuvo karo metu.

PERMAŽAI ŽMONIŲ DOMISI KNYGOMIS

Prancūzų spauda praneša, jog tik 6 nuoš. jaunimo aplanko knygynus ir, vidutiniai imant, per metus perskaito tik pusę knygos.

Didžioje Britanijoje tik 28 nuoš. gyventojų naudojasi viešais knygynais, o Jungtinėse Valstybėse — 20 nuoš.

Anketa Vakarų Vokietijoje parodė, jog 70 nuoš. vokiečių neįstengė suminėti nei vieno dar gyvenančio vokiečių rašytojo. 13 nuoš. suminėjo vos vieną.

VOKIEČIAI KREIPIAS Į JUNGT. TAUTAS

Laisvos Vokietijos prezidentas Heinrich Luebke atsikreipė į Jungtines Tautas, prašydamas imtis žygių Vokietijos apjungimui.

Tai yra naujas pasisukimas Bonnos politikoje. Iki šiam laikui Vakarų valdžia skelbė, jog tokiu apjungimu privalo rūpintis Jungtinės Valstybės, Didžioji Britanija ir Prancūzija. Bet, kaip žinome, pastarosios apie tai veik ir neprisimena.

Abejotina tačiau, kad ir atsikreipimas į Jungtines Tautas išjudintų tą klausimą iš merdėjimo taško.

MOKYKLOS NEATLIEKA TO, KĄ PRIVALĖTŲ

Dabartinė mokyklų sistema dažnai atsiduria kritikos ugnyje kaipo siaura ir vienpusiška. Ji suteikianti vaikams ir jaunimui nemažai žinių, paruošia gerus specialistus, bet apie bendrinius gyvenimo klausimus, arba kaip sakoma "way of life", prisimenama tik paviršutiniai.

Chamber of Commerce of U. S. prezidentas J. Gerholz tikrina, jog "Auksinis Amžius Amerikoje" pasireikš tik tuomet, kai mokyklos išleis "mokslininkus, kurie nėra ignorantai politikoje, politikus, kurie nėra ignorantai moksle ir pramonininkai, kurie sugebės įvertinti saulės nusileidimo grožį ir dainų bei muzikos vertę, o ne vien tik tuksėjimą komputerių".

Mes, lietuviai, iš senų laikų gėrėjomės saulės užtekėjimu ir nusileidimu, muzika ir dainomis, deja, moderninio gyvenimo įtakoje pradėjome tą viską pamiršti. Dabar reiktų vėl grįžti prie to ne vien savo, bet ir pačios Amerikos gerovei.

HUMORAS

Rimta Priežastis

Mokytojas, aiškindamas, kaip reikalinga elgtis važiuojant geležinkeliu, tarp kitko, paklausė:

— Kodėl neleistina einant traukiniui išmesti bonką?

Visa klasė šaukia: — Kadangi už bonką atlyginama.

Mokykloje

— Kodel tavo aprašymas apie filmą žodis žodis atitinka Petriuko aprašymui? — paklausė mokytoja Stasiuko.

— Nes mes abu matėme tą pačią filmą.

PER MANO KOŠTUVĄ

Visko Dar Gali Būti

Iki šiam laikui žiema pas mus buvo gana švelni. Gal būt tai yra kaip ir atlyginimas už pereitą šaltoką ir lietingą vasarą, kuria daug kas skundėsi.

Bet iki pavasario dar toli ir sniego bei šalčio galime sulaukti tiek ir tiek.

—oo—

Pakeis Apystovas

Tėvas: — Tu esi toks tinginys, jog nevertas, kad tave nešiotų šventoji žemelė.

Sūnus: — Tokiu atvėju aš būsiu jūrininkas.

—oo—

MĖGSTA KOLEKTUOTI

Kavinėse ir valgyklose, skirtose išimtinai Pentagono (saugumo departamento), Washingtone, tarnautojams, pereitais metais buvo pavogta 10.000 peleninių, 2,000 druskinių, 1,200 indų cukrui, daugybė lėkščių, šakučių, peilių ir šaukštų.

—oo—

Jeigu laimė laikinai ir pamirštų apie tave, tai tu jos niekad nepamiršk.

—oo—

Mėgiama Daina

Gražių dainelių aš girdėjau
Tylėjoju vakaro laiku,
Bet kai į tolį jas lydėjau.
Nebuvo liūdna, nei klaiku.

Tik vieną dainą vakarinę
Širdis pamilo taip karštai,
Ir neberimstu, kol aušrinę
Užmerkia brėkšdami rytai.

Gaili ji buvo, kaip gegutės
Graudingos raudos tylumoj,
Graži, kaip čiulbėsiai lakštutės
Žaliam gojely sutemoj...

— oo —

Puošiasi Svetimom Plunksnom

Chicagos viešo knygyno patalpose vietiniai lenkai surengė nuosavą meno parodą. Aprašant tarp kitko pažymėjo: "Nuo 15-to amžiaus auksakalvių menas Lenkijoje įgijo ypatingos reikšmės ir per šimtmečius svarbiausiais to meno ir gamybos centrais buvo Krokuva, Lvovas ir Vilnius..."

Kaip matyti, tai lenkai niekad nepraleidžia progos savintis tą, kas nėra ir nebuvo jų.

—oo—

Karas ir Pinigai

Pulkininkas: — Taip, karas būtų reikalingas, tačiau be pinigų negali būti karo.

Civilis: — Aš nesakyčiau, jog be pinigų negali būti karo.

Pulkininkas: — Kaip tai?

Civilis: — Mano namuose karas iškyla tik tuomet, kai nėra pinigų.

—oo—

Dėkingumas

Kaip tik sutinkame tą, kuris mums turėtų būti dėkingas, tuojau tą atsimename. Bet kaip dažnai mes, iš kitos pusės, sutikę tą, kuriam patys privalėtumėm būti dėkingi, apie tai ir nepagalvojam.

—oo—

GERAS PATARIMAS

Ar jūs norite sulaukti ilgo amžiaus? — Štai išbandytas receptas: valgykite mažiau negu norėtumėm, nesišalinkite kokio nors darbo ir juokitės keturius kartus daugiau — pataria vienas žymus amerikiečių gydytojas.

—oo—

Rimtas Nusiskundimas

Paleckinių leidžiamoje Vilniuje "Tiesoje" tilpo vieno studento nusiskundimas:

"Mūsų gyvenamose patalpose per langus veržiasi vėjas ir sniegas. Suvartojome 80 svarų vatos ir daug kitokios medžiagos, bet plyšių nebuvo galima užkimšti. Visą laiką turime deveti apsiaustus, bet ir jie neapsaugo nuo šalčio...'

Be Liudininkų

Sriuba buvo perdaug sūri, o be to dar ir atšalusi. Mėsa apdeginta ir panaši į anglį. Vyras bandė mandagiai priminti apie tai žmonai, neįžeidžiant jos. Žmona negalėjo to visko paneigti, tačiau, nepaisant į tai, ėmė protestuoti:

— Galėjai tą viską pasakyti kai nėra liudininkų!

— Apie kokius liudininkus čia kalbi? Juk čia nieko nėra!

— Nieko? O aš nesiskaitau? — suriko ji.

Jais Galime Pasididžiuoti

Mes galime pasidžiaugti turėdami čia daugelį asmenų, kurie būdami antros, trečios ir net ketvirtos gentkartės lietuviais, kurie būdami kultūringais ir lojaliais amerikiečiais, nepaliauja rūpintis savo tėvų ir protėvių kraštu.

Jie daug kur prisideda prie palaikymo lietuviškos kultūros, tradicijų ir meno. Tą palinkimą juose įskiepijo tėvai ir mūsiškės organizacijos. Ne vienas jų supažindina ir kitus amerikiečius su lietuvių kalbos ypatybemis, su istorija ir su mūsų pastangomis išlaisvinti Lietuvą.

Mes turime būti dėkingi jiems už tokius jų žygius ir paremti juos visais įmanomais būdais. Tokie jų patriotiniai pasireiškimai užtikrina mums geresnę ateiti ir sustiprina viltį, kad Lietuva vėl taps nepriklausoma valstybė.

Teisėjas J.T. Zuris

Infliacija Bujoja

Michigan valstijos gubernatorius George Romney pareiškė, jog infliacija pradeda išbujoti ekonominiam šios šalies gyvenime. Nors valdžia ir kalba apie išlaikyma linijos, vienok kainos kyla visose srityse.

Britai Skundžiasi Knygyno Uždarymu

U. S. Information Service uždarė savo knygyną Londone, išteigtą 1945 metais, kuriame buvo sukaupta 25,000 tomų. Tos knygos atiduotos Londono universitetui.

Knygyno likvidavimas, padarytas taupumo sumetimais, sukėlė aštrių atgarsių britų spaudoje. Tarpe kitų, savaitraštis "Spectator" įžiūrėjo tame Anglijos pažeminima, kuri, girdi, nors ir netekusi imperijos, nepaliovė buvus JV. sajungininke.

Biznio Eiga 1966 Metais Būsianti Spartesnė

Washington. — Žymus ekonomistas ir buvęs patarėjęs Kennedy ir Johnsono administracijose, Walter Heller tikrina, jog biznis šiais metais vystysis sparčiau, negu pereitais, bet esa galimybės, kad ir taksai padidės.

Kainos greičiau kils negu 1965 metais ir gali pašokti dviem nuošimčiais.

KAI PRAEIS

Kai praeis linksmos dienos,
Kai saulėtos praeis,
Ka lankys čia svajonės
Vienumos vakarais.

Kai nualps visos gėlės
Nuo šalnos po langais,
Liūdesys prisikėles
Tau į širdį pabels.

Tik to parko alėja
Su pušim samanotom,
Kuria meilė atėjo,
Gal ne karta sapnuotum.

Gr. Tulauskaitė

Pirmoji žmogaus gerumo sąlyga — ka nors mylėti, antroji ką nors gerbti.

J. Elliot.

A good deed is never lost. He who sows courtesy, reaps friendship; who plants kindness, gathers love.

KILIMĖLIS - TAUPYTOJAMS DOVANA

Gausite šį puikų kilimėlį dovanų, kai District Savings bendrovėje atidarysite $200.00 ar didesnę sąskaitą, arba prie dabar ten laikomos sąskaitos pridėsite šią sumą. Kilimėlis austas iš medvilnės (80%) ir dirbtinio šilko (20%), nugarėlėje turi neslystamą ir saugų čiupsnį. Tinka koridoriams, gyvenamiems arba bet kuriam kambariui. 27 x 48 colių kilimėlį galima pasirinkti šių ryškių spalvų: tamsiai žalsvos, auksinės ir ružavos. Tik vienas kilimėlis šeimai. Prašome nesiųsti reikalavimų paštu, nes negalėsime patenkinti. Dovanų dalinimas prasidės gruodžio 23 d. ir pasibaigs sausio 25 d.

4¼% ON INVESTMENT ACCOUNTS

INSURED

"where people make the difference"

DISTRICT SAVINGS

3430 South Halsted • Chicago • Phone 254-0104
Assets over $28,000,000.00 • A. J. Aukers, PRESIDENT

Įvairios Žinios iš Lietuviško Gyvenimo Worcester, Mass.

Jaunas Senatorius

Sausio 2 d. Massachusetts valstijos senatorius Vytautas Pigaga atžymėjo savo 38-jį gimtadienį. Tai dar jaunas vyras, bet aukštai iškilęs.

Vytautas ir Vivian Pigagai augina dukrelę ir sūnų.

Geros jiems sekmės!

Aplankius So. Bostoną

Sausio 2 d. buvo gražus sekmadienio popietis. Pasikvietęs sūnų, vykome į Bostoną. Turėjau reikalų. Nepavykus surasti ką norėjom, užsukome į Lietuvių Piliečių draugijos klubą. Čia radome didelį būrį gerų pažįstamų.

Seniai matytą Simą Jokubaus ką su kuriuo pirmiausiai pasisveikinau, sakė, kad netekome Mato Biekšos. Apgailestavome!

Sutikau ir daugiau pažįstamų: Kačinską. Druzdį, Švelnį, Peldžių, V ir J. Bajerčius. Beveik su visais pasikeitėme keliais žodžiais, palinkėdami vieni kitiems laimingų Naujų Metų.

Ilgai netrukus, vykome atgal — į Worcesterį. Bet jau grįžome tikru žiemos keliu, nes smarkiai snigo. Nors Kalėdų ir Naujų Metų dienomis atrodė kaip pavasaris. Bet vis greit viskas keičiasi. Taigi, Nauji Metai — nauji lapai! Tikiu, kad bus daug kas naujo!

Tik Naujieji Metai prasidėjo, o jau netekome dviejų lietuvių. Tai Vincas Krilavičius, baigęs aukštesniąja mokyklą ir išbuves 21 metus kariuomenėje. Tesulaukė tik 48 metus.

Antras, tai Alena Bičkaitė — Tagmenienė, 51 metų City Hall šelpiamųjų skyriuje išdirbusi 31 metus.

Sausio 16 d. Aleksandras ir Magdelena Chirai minės savo vedybinio gyvenimo auksinę — 50 metų sukaktį. Į sukaktį esame ir mes pakviesti. nes dalyvavome ir pirmose vestuvėse. Mano žmona buvo pamergė.

Prieš Naujus Metus buvome išvykę į Rutland, Mass., ežerus, žvejoti. Ten oras buvo šaltesnis ir ledas buvo tarp 5-6 colių storumo, bet vistiek grįžome su geru laimikiu — lydekų ir biosų.

Mūsų būrį sudarė: M. Žemaitaitis, Julius Svikla, Juozas Sinkevičius ir jūsų bendradarbis.

Meno Mėgėjų Ratelio choro vedėju pakviestas atgal Zigmas Snarskis, tai malonus ir puikus žmogus.

J. Krasinskas

Karvių Vystyklai

"Vystyklus' dėl karvių, išradė vienas ūkininkas prekybininkas, dažytojas Schober iš Sandl, Žemutinėje Austrijoje.

"Keturis metus aš studijavau", — sako jis — "tačiau dabar mano karvės yra švarios".

Išradimas, tam tikros vystyklų kelnės jo karvydėje, gali lankytoja nustebinti. Vystyklų kelnės pas kiekvieną karvę jos užpakalinėje dalyje, kabo ir naudojamos tam. kad karvių išmatos tiesiai nutekėtų į mėšlų duobę.

Rezultatas: karvės lieka sausos, ūkininkas sutaupo šiaudus ir darbo jėgą, karvydės švarinimui. Ūkininkas šitą savo išradimą užpatentavo.

L. K.

SLA 6 Apskrities Suvažiavimas Vasario 6

— SLA 6 Čikagos apskr. Valdyba šaukia vasario 6 d. Chicago Savings patalpose SLA kuopu atstovų metinį susirinkimą arba konferenciją adresu — 6245 So. Western Ave.

Susirinkimas įvyksta sekmadienį lygiai 2 val. p. p. Kviečiami atvykti atstovai ir tų kuopų, kurie iki šiol nepriklausė 6 Čikagos apskričiui. Smulkesnė programa bus paskelbta vietoje.

Paminėjo Žmonos Mirties Sukaktį

— John Sulca sausio 9 d. Sharkos restorane surengė pietus paminėjimui savo mirusios žmonos Petronėlės. Atminimui jisai sukvietė apie 30 asmenų pietums. Jo žmona mirė prieš metus laiko ir buvo palaidota Tautinėse kapinėse.

Dalyvavo Radziukynai, Noviakai, Šeštokai, Dorinai, Rutheriai, Rudy Cigler, O. Martin, Belea, Gintneriai Daujotienė, Baličas ir kiti, kuriems Jonas Sulcas padėkojo už atsilankymą.

Pythonas Operuotas

Reta operacija trijų metrų ilgumo pythono gyvatei atliko vienas Nuernbergo gyvulių gydytojas.

Kaip Nuernberge buvo pranešta, jis 20 metų senumo replijai po vietinio apsvaiginimo iš viršutinio žandikaulio pašalino vėžio votį. Gyvatė, kuri prieš 13 metų priklauso vienai grožio šokikei, jau šešios savaitės nieko neėdė.

Prie sunkios operacijos gydytojui teikė pagalbą viena kolegė, du praktikuojantieji pagalbininkai, savininkė. kuri gyvulį laikė ir jos motina.

Stiprus gyvatės kūnas laike operacijos saugumo sumetimais buvo surištas maiše.

L. K.

Reikalinga Kantrybė

Sovietų zonos kurorte Schandau, ateina sunkios dienos.

Po to, kai prieš keleta savaičių buvo užsakytas Drezdene toileto popieris, gavo vietoje užsakytų prekių tokį atsakymą:

— Mes galime pasiusti jums užsakytą popierį vieną mėnesį vėliau. Prašome turėti iki tam laikui ištvermę .

Sandaros Banketas Balandžio 24 Dieną

Norime pranešti, jog metinis Sandaros banketas įvyks sekmadienį, balandžio 24 dieną, Veteranų Ballroom, 7256 W. 63 gatvė, ten kur buvo ir pereitais metais.

Tai bus antrą savaitę po Velykų ir apie tą laiką galime tikėtis gražesnio oro. Taigi įsitėmykite tą dieną ir paskirkime ją rengiamai Sandaros puotai.

Išpildė Sunkų Uždavinį

Vienas "tarybinio" kolchozo viršininkas giriasi kito kolchozo agronomui:

— Žinai, mūsų brigadininkai yra tikri herojai.

— O ką gi jie tokio atliko?

— Tikėk ar ne, bet jie ir prisilaikydami įsakymų iš centro, sugebėjo laiku nuimti derlių nuo lauko.

Daugų Miestelis Daug Ką Pergyveno Amžių Bėgyje

RAŠO K. S.

Daugų žemė, kartu su Deltuvos, Vilniaus ir Trakų žemėmis sudarė karaliaus Mindaugo tėvoniją. Niekas dar nežino ir arčiau netyrinėjo Mindaugo sostinės — Vorutos tikslesnio lokalizavimo.

Įvairūs istorikai surandą tą sostinę įvairiose vietose. Lenkų istorikas Lowmianskis, nors arčiau to klausimo netyrinėjo, betgi linkęs yra manyti, kad Voruta buvo Daugų žemėje — Daugų Pavartėse, t. yra pilyje, buvusioje kadaise varčių— medžių savartų — juostoje, gynusioje Daugų žemę.

Šiame žiupsnelyje žinių, šis klausimas neliečiamas. Čia duodama tik tas, kas apie Daugus buvo žinota apie Daugus ir Daugų žemę 1885 metais. Žinios paimtos iš "Lenkų Karalystės Geografinio žodyno. "Žinūtės autorius buvo bene istorikas Krzywicki's.

1885 metais Daugai buvo visai rusų valdžios degraduotas į eilinį bažnytkaimį ir sudarė kaimo seniūniją. O tuo tarpu kaip 1790 metais tai buvo miestas su herbu, magdeburgo teisėmis besitvarkančia savivaldybe, turėjo rotušę ir turėjo visus galimumus patapti gražiu miestu.

Pagal naują rusų administracijos sistemą. Daugai pateko kaipo kaimas į Aleksandrovsko valsčių, seniau ir dabar Alove vadinamą (Alovės praeitis yra aprašyta Sandaroje 1951 m.)

Lietuvos Didž. Kunigaikščio Vytauto čia buvo pastatyta Švenčiausios Marijos Panos Globos vardu medinė bažnyčia.

Per švedumetį, XVIII šimt. pradžioje, Daugai labai nukentėjo; sudegė Vytauto statyta bažnyčia, smarkiai apdegė miestelis, bet svarbiausiai nukentėjo visas valsčius dėl maro, dėl kurio visame valsčiuje paliko keliasdešimt žmonių, o pačiuose Dauguose išliko gyvas vienas žydas — karčiamnikas.

Kadaise garsiojo dvaro ir valstiečių laukai apaugo krūmais ir medžiais ir tik didelių lengvatų dėka, dvaro administracijai per ilgesnį laiką pavyko pritraukti valstiečių ir juos išmirusių naudotojų vietoje apgyvendinti.

Dabartinė — mūrinė bažnyčia liko pastatyta kun. Mataušo Petrausko pastangomis, sudedat tam lėšų valstiečiams ir bajorams 1862 metais. Jam pagerbti, buvo įvesti Daugų parapijoje šv. Mataušo atlaidai.

Daugų katalikų parapijai 1885 metais priklausė keturios koplyčios: Daugų kapinėse, Akmenyje (netoli Varėnos), Bobriškėje ir Ežerynėse Bukaučiškėse (ant Daugų ež. kranto).

Parapija buvo priskaityta prie III klasės ir buvo Merkinės dekanato ribose.

Joje tada buvo 6207 tikinčiųjų. o filialinei bažnyčiai Varėnoje priklausė 4558 tikintieji.

Iki 1864 metų Daugų parapijai priklausė rusų uždarytoji bažnyčia Perlojoje.

Daugų žemė — valsčius — sena lietuvių apgyvendinta vietovė, kurioje Liet. Did. Kun.—čiai turėjo savo dvarą ir medžioklės ūkį.

1380 m., geg. 24 d. Daugus supančiuose miškuose, Jogaila ieškodamas progos su kryžiuočiais slaptai sudaryti sąjunga prieš savo dėdę, Kęstutį, surengė medžioklę, o kad užmaskuoti savo tiksla, Jogaila užprašė ir Kęstučio anūką Ivaną — Patirgo sūnų.

Po unijos su Lenkija, Daugai su valsčium, buvo padaryti seniūnija, kuri buvo atiduodama valdyti įvairiems didikams, užtat jie skolindavo iždui pinigus.

Patsai valdymas buvo lyg ir nuošimčiai už paskolintus pinigus. Be to, kvartos buvo mokama 2368 lenku auksinai.

XVI amž. įpusėjus. Daugų seniūniją nuomavo karalienė Bona Ji suteikė Daugų bažnyčiai dešimtinę ir įsteigė prie jos špitolę — negalingiems ir nuvargusiems valstiečiams šelpti ir išlaikyti.

(Tasą seka)

Škotų Pasakaitė

Tėvas MacTawisch taria savo dukrai:

— Pastebėjau, jog kuris laikas kaip tas jaunas MacDonald kasdiena ateina ir praleidžia su tavim ištisus vakarus. Aš spėju, jog tas gali ką nors reikšti.

— Beabėjo — atsako dukra. — Pas juos išdegė elektros lemputė ir jo tėvai nenori pirkti naujos.

Paukščių pulsas siekia nuo 300 iki 400 per minutę, bet po skridimo pulsas padidėja iki 1,000 tvaksėjimų per minutę.

PROPAGANDA SENOJE MEŠKŲ AKADEMIJOJE

Smargoniuose, į rytus nuo Vilniaus, kur senos Lietuvos laikais buvo treniruojamos meškos, komunistai įrengė propogandinį centrą, "suartinimui" lietuvių, ir baltgudžių.

Tame mieste tapo įkurtas dainų ir šokių ansamblis, kuris šią žiemą aplankys įvairias vietoves abiejose "tarybinėse" respublikose.

Daugelis skundžiasi žmonija ir miršta su tuo skundu lūpose, nesuvokdami, kad žmonija jam per vieną dieną yra daugiau padariusi gero, kaip kad jis žmonijai padarė per visą savo gyvenimą.

— F. M. Klinger

MUTUAL *Federal* SAVINGS

AND LOAN ASSOCIATION

2212 W. CERMAK RD., CHICAGO 8, ILL., VI 7-7747

60TH ANNUAL STATEMENT OF CONDITION

AS OF DECEMBER 31, 1965

ASSETS

FIRST MORTGAGE LOANS	$15,947,709.39
SHARE LOANS	2,700.00
REAL ESTATE OWNED	none
REAL ESTATE IN JUDGMENT	none
STOCK IN FEDERAL HOME LOAN BANK	250,000.00
CASH AND U.S. GOVERNMENT BONDS	2,318,532.39
OFFICE BUILDING, PARKING LOT AND EQUIPMENT, Less Depreciation	507,275.76
F.S.L.I.C. SECONDARY RESERVE	90,797.93
DEFERRED CHARGES AND OTHER ASSETS	6,916.02
	$19,123,931.49

LIABILITIES

SAVINGS ACCOUNTS	$16,863,486.88
LOANS IN PROCESS	263,084.28
BORROWERS' TAX AND INSURANCE ACCOUNTS	569,422.46
OTHER LIABILITIES	10,244.57
SPECIFIC RESERVES:	
UNCOLLECTED INTEREST ON MORTGAGE LOANS	479.56
DEFERRED INCOME	6,439.74
GENERAL RESERVES AND SURPLUS	1,410,774.00
	$19,123,931.47

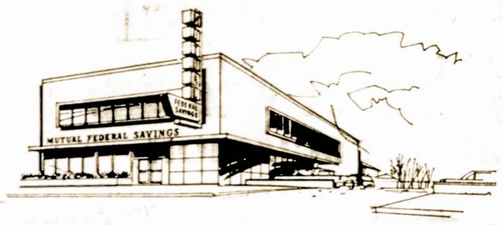

This is our 61st year of Savings and Home Financing Service to the people of Chicagoland. We are always available for friendly no-cost consultation in financial matters.

Save By Mail Accounts Invited. We Pay Postage Both Ways.

LARGE PARKING LOT — Adjoining our Office Building

CURRENT EARNINGS RATE 4½% Per Annum

FEDERAL SAVINGS AND LOAN INSURANCE CORPORATION — SAFETY OF YOUR SAVINGS — INSURED UP TO $15,000

Harvest House Cafeteria

Needs Experienced Adult Restaurant Help

- **DISHWASHERS**
- **GIRLS — FULL TIME — GENERAL KITCHEN WORK**
- **WAITRESSES (FULL AND PART TIME)**
- **1 COOK 1 BAKER 1 ASSISTANT FOR GRILL**

40 HOUR WEEK, PAID HOLIDAYS AND VACATIONS

PERMANENT WORK

Apply:

F. W. Woolworth Co.

7601 S. Cicero

FORD CITY SHOPPING CENTER

NOW HIRING FOR FULLY QUALIFIED

MACHINE ERECTORS

If you are seeking the type program we offer, why not investigate these opportunities now? Steady work, regular overtime; top wages, excellent fringes. Growing industry.

FULL TIME OPENINGS, 1ST AND 2ND SHIFTS

PART TIME OPENINGS, 6 P.M. TO 11 P.M.

Assemble Precision Machinery

Tools And Blue Print Reading Required

Zerand Corp.

N 55 W 13875 OAK LANE, MENOMONEE FALLS, WISCONSIN

PHONE 781-7560

MOVING MOVING

PERKRAUSTYMAS IŠ ARTI IR TOLI

Ilgų metų patyrimas—Pigus sąžiningas patarnavimas. Nauji dideli sunkvežimiai — Patobulinti perkraustymui įrankiai kaip patys sunkvežimiai, taip ir jūsų perkraustomi baldai

YRA APDRAUSTI — INŠIURYTI

J. NAUJOKAITIS

2022 W. 69th Street Chicago 36, Illinois

Telefonas: WAlbrook 5-9209

Tel. ofiso: HF 4-1414

Rez.: RE 7-6867

DR. BR. GAIŽIŪNAS

GYDYTOJAS ir CHIRURGAS

2424 West 71-st Street

Valandos: 1—3 ir 6—8 v. popiet kasdien. Šeštadieniais 1-4 v.p.p. Trečiadieniais uždaryta

DR. ANNA BALIŪNAS

Akių, Ausų, Nosies ir Gerklės Ligos — Pritaiko akinius

2858 W. 63rd STREET

(Kampas 63-čios gatvės ir Francisco Avenue)

Valandos: kasdien nuo 10 iki 12 v. iš ryto ir nuo 7 ligi 9 v. vak. Šeštad. nuo 10 ligi 1 val. Trečiadieniais uždaryta. Kitu laiku susitarus.

PRospect 8-3229

Rez.: WAlbrook 5-5076

Tel.: ofiso PR 8-1717

Res. REpublic 7-7868

DR. S. BIEŽIS

GYDYTOJAS ir CHIRURGAS

3148 West 63rd Street

Po pietų 1—3, vakarais 7—9 tiktai antradieniais ir penktadieniais. Treč. ir sekmadieniais ofisas uždarytas.

Rezid. 3241 West 66th Place

DR. C. K. BOBELIS

Inkstų ir Šlapumo Takų

CHIRURGIJA

Telef. 695-0533 Elgin

425 No. Liberty Street

Route 25, Elgin, Illinois

Valandos pagal susitarimą

Dr. Antanas Rudokas

OPTOMETRISTAS

4455 So. California—YA 7-7881

Tikrina akis ir pritaiko akinius keičia stiklus ir rėmus

Valandos. 1 v. p. p. iki 8 v. v. (trečiad. uždaryta)

Šeštad. 10 ryto iki 1 p. p.

GYDYTOJA ir CHIRURGĖ

SPECIALYBĖ - NERVŲ IR EMOCINĖS LIGOS

DR. E. DECKYS

GYDYTOJAS ir CHIRURGAS

Bendra ir Specialė Chirurgija

Rezid. PR 8-6960

Crawford Medical Bldg.

6449 So. Pulaski Road

Valandos pagal susitarimą

Tel. ofiso 735-4477

Resid. Tel.: WAlbrook 5-3099

Ofiso Tel.: CLiffside 4-2896

DR. P. STRIMAITIS

4644 South Ashland Avenue

VAL.: nuo 2 iki 4 val. ir 6 iki 8 v. vak. Šeštadieniais nuo 2 iki 5 val. Trečiadieniais uždaryta

Telefonas GR 6-2825

Dr. A. Valis - Labokas

GYDYTOJAS ir CHIRURGAS

Specialybė: Akušerija ir Moterų Ligos

2524 West 69th Street

(69os ir Maplewood Av. kamp.)

VAL.: Kasdien 1-4 ir 6-8 vakare Šeštadieniais 1-4 val. p. p.

Tel. ofiso: 847 - 5800

Rez. PRospect 6-4250

DR. V. VILEIŠIS

GYDYTOJAS ir CHIRURGAS

756 West 35 Street

Priėmimo valandos: kasdien 1-4 p. p. ir 6-8 val. vak. Šeštadieniais 1-4- p. p. Sekmadieniais uždaryta

Tel. ofiso HE 4-2123

Rez.: GI 8-6195

DR. V. P. TUMASONIS

CHIRURGAS

2454 West 71st Street

(71st ir So. Campbell Ave.)

Val.: pirm., antrad., ketv. ir penkt. nuo 2 iki 4 ir nuo 6 iki 8. Trečiad. ir Šeštad. uždaryta.

Mūsų Tautiečiai Tampa, Fla. Smagiai Praleido Ilgesnį Švenčių Laikotarpį

Ramiai Praleidus Žiemos Šventes, Įvyko Pirmas Šių Metų Susirinkimas

Šiame, centraliniame Floridos kampelyje, Tampa, yra apsigyvenę keliasdešimt lietuvių šeimų ir pavienių, kurių dauguma atvykę prieš 12-15 metų iš šiaurrytinių valstijų.

Dauguma jau sulaukę pensijos metų ir čia apsigyvenę, gėrėjasi patogesniu oru bei klimatu ir kartu, ekonomišku pragyvenimu.

Suprantama, dauguma jų yra palikę ten, kur pirmiau gyveno, savo gimines ir artimus draugus, kurių jie išsiilgę, nori su jais pasimatyti, ypač, švenčių laike. Čia tų draugiškų susiėjimų dažnai pasitaiko.

Štai sausio 2 d. vietinis Tampos Lietuvių klubas turėjo susirinkimą, kame jūsų korespondentui teko nugirsti įvairių atsiliepimų iš praėjusių švenčių. Pirmiausia buvo pranešta liūdna žinia, kad Kalėdų dienoje, gruodžio 25 d., mirė garbinga klubo narė Emilija Ališauskienė. Pirmininkas paprašė, narius pagerbti atsistojimu. išreiškiant velionei pagarbą, o jos šeimai — užuojautą.

Po išklausimų ir kitų pranešimų, buvo plačiai apkalbėta, surengti Vasario 16-ją, minėjimu ir banketu, sukeliant ir Lietuvos laisvinimui aukų.

Šis klausimas buvo paliktas sekančiam susirinkimui smulkiau aptarti. Pirmininkas prašė narius, kad kitam susirinkime jie būtų pasirengę tą klausimą aptarti ir kiek galima daugiau aukų sukelti.

Pasigėrėjant Neujų Metų antra diena. pirm. K. Čeknis užbaig damas susirinkimą, pakvietė narius prie užkandos, surengtos klubo lėšomis. Nariai maloniai priėmė ir smagiai praleido popietį.

Štai Kitos Sueigos

Naujų Metų sutikimo banketas įvyko Vinco Popelio svetainėje, kame dalyvavo daug svečių ir visi labai linksmai, geroj nuotaikoj sutiko Naujus Metus,

Taipgi. Naujų Metų dienoj buvo pietūs pas Al. ir Emily Lapėnus, kame dalyvavo jų artimi giminės ir draugai.

Teko nugirsti, kad Kalėdų dienoj mūsų geri tautiečiai: A. Tupikaitis ir J. Krukas, buvo susilaukę malonių svečių ir turėjo reikalų su skaniai pagamintu kalakutu.

Apgailėta, kad mūsų klubo pirmininkas šventes turėjo praleisti lovoje, nes buvo nutvėrusi šalčio liga. Čia Floridoje dažnai pasitaiko, kad šiltas oras, o žiūrėk kiek atvėso ir žmonės pasigauna šaltį.

Tai tokios naujienos iš mūsų mažos lietuvių kolonijos Tampa, Florida.

K. R.

REIKALINGA DAUGIAU IMOTERŲ GYDYTOJŲ

Dr. Bernice Sachs, gyvenanti Seattle, Wash., atsikreipė į merginas studentes ragindama, kad daugiau jų studijuotų mediciną. Pasak jos:

"Tiktai 6 nuoš. gydytojų šioje šalyje yra moterys, tuom tarpu kaip Rusijoje jų yra 80 nuoš., Didžioje Britanijoje — 24, o Kanadoje — 16 nuoš. Moterys gydytojos gali įnešti į mediciną daugiau atjautimo ir žmoniškumo šiame specializacijos amžiuje".

Netikri Talkininkai

Taikininkai triukšmą kelia,
Reikalauja karą baigti.
Iš Vietnamo turim trauktis
Jau gana tą žaismą žaisti.

Dėdė Samas turįs trauktis
Ir iš mažo San Domingo,
Nevalia tenai jam būti,
Nes žmonėms jis ten tik gringo.

Pamąstykim, pasvarstykim,
Ar taika tikrai įvyktų,
Jei iš tų kraštų mūs Dėdė
Imtų ir visai išvyktų?

Net ir durnas gal suprasti,
Kad taikos tad ten nebūtų.
Ten kautynės tokios būtų,
Kad žmonių daugiau ten žūtų.

Užsimerkę taikininkai
To visai nenor matyti.
Sukvailėję sudurnėję
To neišgal išmanyti.

Taikininkai yr išgverę,
Jie nepaiso, jei kariauja
Sužvėrėję raudonieji,
Jiems jie nuolat pataikauja.

Ką tie taikininkai darė
Kaizerinio karo metais?
Kur jie buvo ir ką veikė
Hitlerinio karo metais?

Ką tie taikininkai sako
Apie Kremliaus pavergtuosius?
Ar jiems rūp užtart ir gelbėt
Raudonųjų žudomuosius?

Tie triukšmingi taikininkai
Nėr jokie idealistai.
Jie Maskvos tėr talkininkai,
Jie slapukai komunistai.

Perkūas

Mintis yra sėkla veikimui.

Atleisti iš Darbo

Muncie, Ind. — Korporacija Borg — Warner pranešė, kad jos dirbtuvė Warner Gear, Muncie, Ind. atleido 375 darbininkus. Ten yra gaminamos dalys automobiliams.

Success Must Be Won

One of the most important lessons of life is that success must continually be won, and is never finally achieved.

There are those who look upon the supposed fortunate in our social effort who have achieved places of influence and distinction, as though they had in some way gained a citadel in which they could stand secure against every attack. In truth, all they have done is to gain another level of responsibility.

Every day is one of test. Every day puts at risk all that has been gained. The greater the achievement, the greater the risk of loss.

As has been well said, it is not worthwhile to talk of the end of the period, for you are always at the beginning of a new one. You cannot rest content. You have been vigilant. You have been vigilant. You have been faihful, but fidelity is an active virtue which demands its daily sacrifice of any counter interest, its daily response in energetic service.

Restorane

—Norėčiau stiklą vyno, — pasakė svečias.

— Balto ar raudono? — paklausė padavėjas.

— Visvien kokio, žinote, aš esu daltonikas ir spalvų neatskiriu.

Gegutės balsu skurdo nenusikratysi.

REAL ESTATE

ARLINGTON HEIGHTS
BY owner. 4 Bdrm. brick ranch. fam. rm. Full bsmt. with extra lge. paneled rec. 2 fireplaces, 2 car att. gar. Nr. all Schls., churches, transp. CL 9-4491.

LOST & FOUND

DOG LOST
$200. REWARD
for return of Belgian Shepard Blak All silky fur.
Lost in Lake Forest area.
Call CE 4-0761

HOUSEHOLD HELP

HOUSEKEEPER
Age 55 to 60. Live in/Own rom. 5 day week. No smoking. Nice home for right person. Call bet 9 MA. to 4 PM.
SP 2-5370

MALE HELP

TAIL PIPE
MANUFACTURER
NEEDS
QUALITY CONTROL
INSPECTORS
SET UP MEN
ARC
WELDERS
BENDERS
FORK LIFT
OPERATORS
To start immediately on day shift with possibility of transfer to second shift within a few weeks. Experience desirable, but we will train on some jobs. Southwest location.
Call CLiftside 4-4500
Ext. 210
For An
Interview

MALE HELP

MACHINISTS
$3. 60 Per Hour Minimum
Plus incentive Bonus of
10% — 20% — 30% and more over base rate!
NO AGE LIMIT
Unusual opportunity. Free medical surgical life insurance. Paid pension plan and lunch period. Paid holidays and vacations, Steady employment.
No job shop.
Contact Mr. Alexander
Bellwood, Ill.
LI 7-7700

IMMEDIATE OPENINGS FOR.
ARC WELDERS
EXPERIENCED
APPLICATIONS
BEING ACCEPTED AT
EMPLOYMENT OFFICE.
PULLMAN STANDARD
Wabash and Eighth St.
Michigan City, Indiana
An Equal Employment Opportunity Employer

LUCRATIVE AND
PERMANENT
OPPORTUNITY FOR
FULLY QUALIFIED MAN!
To be associated with national manufacturer of women's day time and cacual wear.
CUTTING ROOM FOREMAN
experienced, with unlimited possibilities for advancement. Liberal benefits. Why not enjoy geod living and working conditions? — Kindly write, wire, phone or apply
MR. J. BARBIER
for your confidential interview.
POLLACK BROTHERS
315 E. WALLACE STREET
FORT WAYNE, INDIANA
Telephone: A.C. 219 — 744-2378.

MALE HELP

WAREHOUSE MAN
Assiitant, will train man willing to work. Large wholesale distributor art materials and paint. Liberal benefits. Evanston location.
Mr. Hassel, GR 5-0300

GLASS WORK
WILL TRAIN
Draft excempt, for glass & miror shop in north suburban. Retail chain. Must drive. Excellent starting salary, profit sharing plus oiher company benefits.
EVANSTON LOCATION
Mr. Hassel, GR 5-0300

Shear Operator
Punch Press. Part Time. Hours 5 to 9 p. m. Experienced only. Top Wage Plus Bonus. Apply in Person:
CHICAGO BLOWER CORP.
9867 Pacific Aveue
Franklin Park, Ill.

PROJECT ENGINEERS
Automotive parts manufacturer has opening for Engineer for Project and Process work, BS degree in Mechanical or Electrical Engineering desirable. Solenoids or Voltage Regulators required. Age 25-50. Salary open. Submit personal and work history. present and expected annual compensation to personnel.
APPLY
AUTOMOTIVE CONTROLS CORP.
1300 WEST OAK
INDEPENDENCE
(KANSAS 67301)

LEISTA IR PRIŽIŪRIMA
FEDERALINĖS
VALDŽIOS

Čikagos srities stipriausia
SKELBIA VIENĄ IŠ
Čikagos apylinkėj aukščiausių dividendų

4 1/2 %
metinio dividendo

LAISVAS PINIGŲ PERKĖLIMAS

Mes perkelsime jūsų pinigus iš bet kurio pasaulio kampo į saugią ir pelningą Standard Federal sąskaitą.

Užtenka jums tik pristatyti jūsų seną indėlio knygutę ir mes atliksime jūsų pinigų perkėlimą.

Taupykite ir per paštą, pašto išlaidas mums apmokant.

TURTAS VIRŠ $100,000,000.00
REZERVAI VIRŠ $9,500,000.00

Namų paskolų specialistai nuo 1909 metų.

VISOMS taupmenų sąskaitoms
nuo 1966 metų sausio mėnesio 1 dienos.
Mokama 4 kartus per metus.

Visos taupmenos padėtos prieš 15tą dieną pelno dividendą nuo pradžios mėnesio.

FEDERAL HOME LOAN BANK SYSTEM MEMBER

FEDERAL SAVINGS AND LOAN INSURANCE CORPORATION — SAFETY OF YOUR SAVINGS — INSURED UP TO $10,000.

DARBO VALANDOS:
Pirmadieniais 9 iki 8 val. vak.
Antradieniais 9 iki 4 val.
Trečiadieniais uždaryta
Ketvirtadieniais 9 iki 8 val. vak.
Penktadieniais 9 iki 4 val.
Šeštadieniais 9 iki 12 val.

TEL. VI 7-1141

STANDARD FEDERAL SAVINGS
AND LOAN ASSOCIATION

4192 ARCHER AVENUE CHICAGO, ILLINOIS 60632 TEL.: VI 7-1141

PATARIMAI ŠEIMININKĖM

Kaip Reikia Gaminti Bulvinius Kukulius Su Mėsa Arba Varške

Gal prie to yra kiek daugiau darbo šeimininkei bet vis vien tokius kukulius arba cepelinus, verta pasigaminti. O tą galime atlikti sekančiu būdu. Paimkite:

15 žalių ir 5 virtas bulves, druskos, truputį taukų, maltų pipirų.

Įkomšimui (idarui): apie svarą jautienos mėsos, 1 svogūną.

Skustas ir nuplautas bulves sutarkuoti, per drobę išspausti, pridėti apie trečdalį virtų sugrūstų bulvių, pagal skonį druskos ir viską sumėkyti.

Imti gabaliukus tešlos, juos delnai išploti, ant vidurio uždėti sumaltos jautienos mėsos. Paskiau sujungti ir padaryti apvalinius kukulius.

Juos dėti verdantį pasūdyta vandenį (kad virimas nebūtų pertrauktas) ir atsargiai pamaišant virti 25-30 minučių. Išgriebus iš vandens kukulius sudėti į pakaitintą indą ir užpilti su svogūnais, spirgintais lašiniukais ir grietine.

Kukuliai su varške daromi panašiai, tik varškę reikia gerai ištrinti, įdedant 1 kiaušinį, truputi druskos, cukraus ir išmaišyti. Su varškės įkimšami kukuliai dažnai daromi apvalios formos. Išvirtus kukulius galima užpilti tirpytu sviestu arba grietine.

Indijos karo vadovybė skelbia, kad Kinijos kariniai daliniai viename Indijos pasienyje pasivarė pirmyn Indijos žemėje ir isitvirtino.

Razinkų Pyragaičiai

(Raisin Drop Cookies)

Iškepimui šių pyragaičių paimkite:

Pusę puoduko taukų
1 puoduką geltono (brown) cukraus
1 kiaušinį
1 puoduką razinkų
2 puoduku miltų
Pusę šaukštuko druskos
Pusę šaukštuko ar kiek daugiau kepimo miltelių (baking powder)
Ketvirtą dalį šaukštuko sutrinto muškato (nutmeg)
Pusę puoduko rūgščios grietinės.

Išmaišyti taukus su cukrum, paskiau pridėti išplaktą kiaušinį ir smulkiai sukapotas razinkas. Į miltus supilti "baking powder", druską, muškatą ir persijoti. Pridėti drauge su rūgščia grietine prie ankščiau paruoštos masės.

Gerai sumaišius, dėti su šaukštu ant taukais išteptos keptuvės. Kepti karštoje krosnyje (400 laipsnių F.) nuo 10 iki 15 minučių.

Didžiausias Išminčius

Graikų išminčius ir filosofas Sokratas, gyvenęs 469-399 metais prieš Kristų, laikomas protingiausiu mūsų pasaulio žmogumi.

Jo mokslą surašė mokiniai Platonas ir Ksenofenas.

Sokratas buvo nuteistas mirti ir šaltai išgerė paduotą nuodų taurę.

Auksas išbandomas ugnimi, moteris išbandoma auksu, o vyras išbandomas moterimi. —

Taip Žemaičiai Gynė Palangą Nuo Priešų

Neleido Susijungti Dviem Kryžiuočių Ordenam

Palyginamai siaura, 40 kilometrų platumo Baltjos jūros pakrantė, nuo Palangos iki Šventosios upės, buvo žemaičių ginama ir saugojama per du šimtus metų. Kovos prasidėjo kaip tik kryžiuočiai užėmė Klaipėda ir ėmė veržtis į šiaurę.

Žemaičiai, nenorėdami susilaukti prūsų likimo, atkakliai gynė kiekvieną žemės pėdą, ypatingai Palangą, kurioje buvo viena žymesniųjų šventovių.

Negalėdami prasiveržti per žemaičių užtvarą, kryžiuočių vadai nusprendė apsupti Žemaitiją, įsteigiant kitą ordeną, toliau į šiaurę, prie dabartinės Rygos. Tai buvo Livonijos ordeno pradžia.

Tą įvykinus, Žemaitija buvo puolama iš dviejų pusių, tačiau pažangos nepadaryta.

Kryžiuočiai bandė susijungti, užimant, Palangos — Šventosios ruožą.

Kovos tęsėsi be paliovos. Negalėdami įveikti žemaičių, priešai griebdavosi diplomatijos ir kartais išsiderėdavo iš Didžiųjų Kunigaikščių visą Žemaitiją.

Bet kai tik ateidavo iš Vilniaus dekretas pasiduoti kryžiuočiams geruoju, žemaičiai numesdavo jį į šalį ir patys vieni gindavosi nuo neprašytų svečių.

Toks jų atkaklumas ilgainiui nusilpnino Livonijos ordeną ir jis pradingo.

Žalgirio mūšis 1410 metais aplamdė ir antrąjį ordeną Žemaičiai dviejų šimtų metų grumtynėse išėjo laimėtojai

Ereliai Vagia Baltinius

Škotijos kalnuose nuo 1945 metų, ereliai keturis kartus padaugėjo ir sužinojo nailono medžiagos lizdams tinkamumą.

Kalnų apylinkėse ereliai vagia dirbtinų siūlų baltinius ir su jais — ne taip greit pūnančiais — stato savo lizdus

Galoway apylinkėje jie nusinešė nailono naktines kelnes. Net lėlės iš vaikų žaislų vežimėlių būna jų grobiu.

Škotijos ereliai, kai jie yra paaugę, gali į orą pakelti trijų kilogramų kraliką, kas sudaro pusę jų nuosavo svorio.

L. K.

Turėjo Daug Pelno

Standard Oil Co. or California pereitais metais turėjo $400 milijonų gryno pelno.

Sunkus Likimas

Hollywoodo artistas nusiskundžia savo bičiuliui:

— Tai yra baisu! Kiekvieną kartą, kai aš sutinku patinkamą, gražią moterį, tai arba jinai, arba aš pats jau esame vedę.

Dievo Karalystės Žinios

(Tęsinys)

13. TEISMO DIENA

Taigi čia ir vėl Viešpats paveiksline kalba sako mums, kad jis tuomet teis žmones "su savo tiesa". (Psa. 96'13).

To įvykdymui reikia atidengti tiesą turinčias "knygas"; nes iki šiol jos lieka uždarytos, tiesa yra paslėpta nuo žmonių ir jie negali jos "suprasti".

Mes žinome ir tą, kad kaikurie laikosi nuomonės, kad "knygos", apie kurias kalbama šitoje vietoje, turi savyj užrašyta visų mirusiųjų gyvenimo eiga, ir kad šitos knygos bus atidarytos teismo dieną nutarimui kas yra vertas ir kas nevertas išganymo.

Bet reikia pastebėti, kad prasišystė kalba apie teisiamųjų "darbus" kaip apie skirtingą dalyką nuo "knygų", nes pasakyta, kad teismas įvyks sulig tuo, kas parašyta knygose ir "pagal jų darbus."

Mintis yra toki, kad teismas yra daromas sulig tuo, kiek jų darbai sutiks su tiesa, kuri yra parašyta knygose.

Viešpačiui juk nereikia žiūrėti į kygas ir iš jų nutarti, kurie yra nusidėjėliais vertais ar nevertais gyvenimo; nes jis žino, kaip sako Raštas, kad "nėra nė vieno teisaus". (Rom. 3: 10)

Visas pasaulis yra nusikaltęs Dievo akyse. Net ir Jėzaus pasekėjai būtų neverti gyvenimo, jei jie būtų teisiami sulig jų netobulais darbais.

Ištikrųjų kad Viešpats žino kad nė vienas nėra vertas gyvenimo pats del savo teisėtumo; bet tik dieviškoji meilė prirengė kelią išsigelbėjimui nuo pasmerkimo.

Tasai kelias yra per tikėjimą į Kristų, į jo žodį", į "tiesą", kuri liečia jį ir suteikimą jo brangaus atpirkimo kraujo.

Bet negalima turėti tikro tikėjimo ir pklusnumo jei nėra žinojimo arba supratimo, kuris yra tikėjimo pagrindas; todel buvo arba tūkstantmetinėje teismo dienoje bus atidarytos "knygos." iš kurių bus gaunamas žinojimas.

(Bus daugiau)

Kas įdomaujasi apie Tiesą, reikalaukite veltui spaudos šiuo adresu.
L. B. S. A.
212 E. 3rd, St.
Spring Valley, ILL. 61362

DOVANOS TAUPYTOJAMS

5 gabalų Prescut kristalo komplektas

Tik atidarykit taupymo sąskaitą su $500 ar daugiau, ar pridėkit tą sumą prie turimos sąskaitos, ir šis puikus 5 gabalų Prescut kristalo komplektas, garsios Anchor-Hocking kompanijos, yra jūsų DOVANĄ. Jis suteiks elegantiškumo jūsų stalui. Pasiūlymas baigiasi sausio 15 d. Tik viena dovana šeimai ir prašome nereikalauti jos paštu. Pasiūla ribota, todėl prašom pasiskubinti.

Joseph F. Gribauskas
EXECUTIVE SECRETARY

4½%

DIVIDEND CHECKS MAILED QUARTERLY ON INVESTMENT SAVINGS ACCOUNTS

ST. ANTHONY

SAVINGS AND LOAN ASSOCIATION

1447 SO. 49th CT. • CICERO 50
Ph: 656-6330

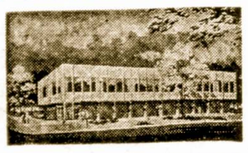

HOURS:
Mon., 9-8; Tues., Thurs., Fri. 9-5;
Sat., 9-1; Wed., closed.

CHICAGO SAVINGS

AND LOAN ASSOCIATION

Žemiau telpančiame paveiksle matote dabartinius Chicago Taupymo Bendrovės direktorius ir valdybą susidedančią iš asmenų, kurie visada sutartinai dirba ir saugiai tvarko virš $53,500,000.00 bendrovės turtą. Nuotrauka daryta 1965 m. gruodžio 13, kai buvo susirinkusi direktorių taryba 1965 metų reikalams aptarti ir 1966 metų darbo planams paruošti.

Iš kairės į dešinę sėdi: John P. Gregg, viceprezidentas; E. Fennel Phillips, executive viceprezidentas; John Pakel Sr., direktorių tarybos pirmininkas ir prezidentas; Elaine Pakel Phillips, viceprezidentė; Philomena D. Pakel, Jr., sekretorė. Stovi: teisėjas Alphonse F. Wells; William B. Sebastian, direktoriai: Anton J. Valonis, iždininkas; ir Charles Bacham, direktorius.

Chicagos Savings and Loan Bendrovės valdyba ir direktoriai tariame širdingai ačiū visiems mūsų taupymo ir skolinimo nariams, kaimynams ir draugams ir linkime visiems Linksmų Kalėdų Švenčių ir laimingų ir kupinai pelningų Naujų 1966 Metų.

Kviečiame visus būti mūsų svečiais nuo dabar iki 16-tos sausio 1966 m. Visus atsilankiusius vaišinsime skania kava, lietuvišku sūriu ir kitais skanumynais. Vaikai atėję su tėvais gaus saldainių. Nėra reikalo būti bendrovės nariu kad pasisvečiuoti, visi be skirtumo esate kviečiami.

Chicagos Savings yra puikiausiai išpuošta Kalėdiniais pagražinimais. Atėję pamatysite 30 pėdų aukštumo eglutę ir kitas įvairenybes.

JOHN PAKEL, Sr., Pres.

Chicago Savings and LOAN ASSOCIATION

6245 South Western Avenue

Telef. — GRovehill 6-7575

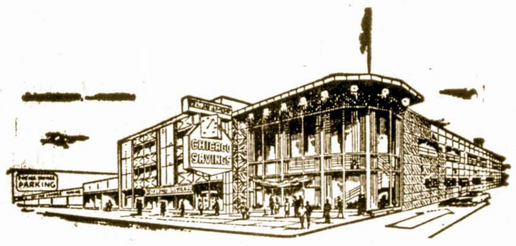

VALANDOS:

PIRMADIENĮ	12:00 P. M. — 8:00 P. M.
ANTRADIENĮ	9:00 A. M. — 4:00 P. M.
TREČIADIENĮ visą dieną uždara.	
KETVIRTADIENĮ	9:00 A. M. — 8:00 P. M.
PENKTADIENĮ	9:00 A. M. — 8:00 P. M.
ŠEŠTADIENĮ	9:00 A. M. — 12:30 P. M.

SVEIKATA...
BRANGUS TURTAS

Kurie Asmenys Būna Mažiau Atsparūs Širdies Ligoms?

Žmonės agresingi, visur bėgiojanti, apsikrovę rūpesniais ir nekreipianti daug dėmesio į fizinį, protinį ir nervų poilsį, yra mažiausiai atsparūs širdies atakoms.

Prie tokios išvados priėjo gydytojai, kurie atliko tyrimus su 3,524 parinktais sveikais vyrais nuo 39 iki 59 metų amžiaus, Mount Zion ligoninėje, San Francisco, Cal.

Tuos tyrimus plačiau aprašė "The Journal of the American Medical Association", pažymėdamas, jog 85 nuoš. paliestų širdies ligų yra nuo 39 iki 59 metų amžiaus, ir tai vyrai, kurie perdaug skubėjo, nervavos ir nesaugojo sveikatos.

Senoviškas Vaistas Nuo Reumatizmo

Tais laikais, kuomet apie dabartinius "pilsus', serum įšvirškimus ir elektrikinius masažus, niekas sesapnavo, gydymuisi nuo reumatizmo buvo vartojamos įvairios naminės priemonės. Čia suminėsi vieną, plačiau žinomą ir turėjusią net sveikatos žinovų užgyrimą.

Nusirpusias kadugių uogas apipildavo alkoholiu ir taip laikydavo 8 dienas. Paskiau tą skystį užpildavo ant smulkiai supiaustytų svogūno lakštų; vėl palaikydavo keletą dienų. Pridėjus terpetino aliejaus ir viską sumaišius, trindavo tuo skysčiu skaudžiamas vietas ir jas apvyniodavo vilnone skepetaite.

O kokie gi yra moderniški vaistai nuo tos ligos? Tikrų vaistų, kurie išgydytų tą ligą, dar neužtikta. Tačiau vartojama įvairios priemonės palengvinti ją ir sumažinti skausmą. Taigi, kaip ankščiau, taip ir dabar ypatingų gudrybių apmalšinti reumatizmo nepasireiškė.

Daugelis Inkstų Ligų Užklumpa Nejučiomis

Suaugusio žmogaus inkstai yra 4 colių ilgio ir nuo 2 iki 2½ colio pločio kiekvienas. Sudėjus juos į krūvą, jie svertų vos tik du trečdalių svaro.

Nepaisant į savo mažumą, inkstai atlieka daugelį komplikuotų pareigų. Jie sugraibo ir prašalina blogus maisto likučius, įvairius nuodus, gendančias ar mirusias lasteles (cells) ir pan.

Nėra nieko nuostabaus, jei prie tokio sunkaus darbo ir jie sušlubuoja. Kai tas atsitinka, tai sakoma, jog inkstai "užsidegė" ir jų liga arba ligos vadinamos "nephritis". Tokių inkstų pakrikimo reiškinių gal būti visa virtinė.

Keisčiausia yra tas, kad inkstų ligos pradinėje stadijoje būna dažniausiai nejuntamos ir tik labaratorijos tyrimai gali jas atidengti. Todėl kiekvienam senesnio amžiaus žmogui patartina bent sykį per metus patikrinti ar jo inkstai yra pilnoje tvarkoje.

Kuo ankščiau užtinkama toji liga, tuo greičiau ją galimą pašalinti. Inkstus dažniausia užatakuoja įvairios bakterijos, patekusios ten iš užnuodytų dantų, tonsilų, ausies, žarnų ir pan. Bakterijos pažeidžia inkstų lasteles ir užkrečia jas.

Kokie gi yra paviršutiniai inkstų apgedimo simptomai? Kraujo spaudimas gali pakilti, paliestas asmuo pajunta širdies apsilpimą, nuovargį, galvos skaudėjimą, ir apsilpimą akių. Kartais sutinsta kojos ir rankos, išsipučia viduriai, šlapumas pajuoduoja, plaučiuose atsiranda daugiau vandens.

Savaime aišku, jog visi tie simptomai yra ne kas kitas, kaip pavojaus ženklai. Juos ir pačias tos rūšies ligas medicina sugeba didžiumoje atvejų prašalinti be ypatingo vargo, tačiau reikalinga, kad mes patys laiku atsikreiptume prie savo gydytojo.

Seniau Nuleisdavo, O Dabar Teikia Kraują Ligoniui

Dažnai girdėdavom apie seniau praktikuotą "blogo" kraujo nuleidimą, kaipo priemonę prašalinti įvairias ligas. Nuliesdavo jį, kuomet skaudėdavo galva, paraudonuodavo veidas, išsitempdavo ar trūkdavo raumenys, atsrasdavo skaudulys ir pan. Žodžiu, tokia "operacija" buvo vartojama dažniau, negu šiandieninis penicylinas.

Tačiau laikui bėgant, medicina patyrė, jog kraujas yra reikšmingas vaistas. Šiandie gydytojai jau "nebenuleidžia' kraujo, bet, priešingai, dažnai jo teikia sergančiam.

Transfuzija (perliejimas) kraujo mūsų laikais yra dažnai pritaikomas. Panašūs bandymai buvo atliekami ir pereitame šimtmetyje, bet jie užsibaigdavo tragiškai, nes nedasiprotėta, jog dviejų asmenų kraujas gali būti skirtingas ir nesuderinamas.

Dabar jau žinome, jog yra keturios pagrindinės kraujo rūšys: A, B, AB ir O, kurios taip skiriasi viena nuo kitos, kad, pavyzdžiui, "A" rūšis kraujo perlieta asmeniui, kuris turi "B" grupės kraują, gali greitai jį užmušti, o ne apsaugoti. Tik viena "O" gupė gali būti teikiama be pavojaus visiems kitiems.

Be šių keturių pagrindinių grupių yra dar desėtkai smulkesnių gupelių, vienok atliekant transfuziją, į jas nekreipiama dėmesio. Galima netgi pasakyti, jog kiekvienas žmogus turi skirtingą nuo kitų kraują, panašiai kaip pirštų nuospaudas. Išimtį sudaro tik dvynukai, kurių kraujas yra vienodas — jeigu jo nepakeičia kokia nors liga.

Perlengvai Žiūrima Į Chuliganus ir Kitus Piktadarius

Paleckinių leidžiamam žurnale "Tarybinė Moteris" tilpo nusiskundimas, jog permažai kreipiama dėmesio į siaučiančus Lietuvos miestuose ir miesteliuose chuliganus bei, valstybinio turto grobikus.

Kuomet susidarusios gaujos jauniklių daužo langus, stumdo praeivius, apmėto juos sniegu arba net ir apiplėšia, tai didžiuma žiūri į tai, kaipo į neišvengtiną reiškinį. Pasak to žurnalo:

"Nasugebam bendrai reaguoti į gatvinį chuliganizmą. Toleruojame ir leidžiame chuliganams terorizuoti mus. Tą patį galime pasakyti ir apie valstybinio turto pasisavinimą. Daug kas žiūri į tai, kaipo į savotišką uždarbiavimą, sėda su vagimis prie vieno stalo, paduoda jiems ranką.

"Kiekviename taip vadinamam kultūriniam pasaulyje žiūrima su panieka į moterų mušimą.

Pas mus —tokius tipus atsižvelgiama prielankiai ir su simpatija, tartum jie būtų kokie nors didvyriai..."

Tikra Menininkė

— Maryte, ką tu paišai?
— Katę.
— Katę? O kur uodega?
— Dar puoduke su dažais.

Salem, Ore., potvynio metu viena vietos gyventoja naudojasi vonia, kaip susisiekimo ar gelbėjimosi priemone.

Timely Topics

Moving Time

About million Americans will change their address in 1966, a survey by the Institute of Life Insurance shows. The majority of the movers — 24.3 million — will settle dowa close by to their present home. The rest will move a greater distance: to another county or to another state.

If a heart of man is depressed with cares, the mist is dispelled when a woman appears.

Gray

Frostbite Relief

Nipped by frostbite? The best treatment is rapid rewarming of the affected area in water at 105 degrees, Capt. Eunice R. Dobbs, reported to the American Physical Therapy Association.

The recommendation is based on Captain Dobbs experience with 181 frostbite victims. She is with the Army Medical Specialist Corps at Fort Wainwright, Alaska — frostbite territory.

About Women

When greater perils men environ,
The women show a front of iron;
And, gentle in their manner, they
Do hold things in a quiet way.

Thomas Dunn

Good Wishes

And if good wishes good can bring,
Mine are with you in everything.
So take the old love, tried and true,
On from the old year to the new.

Loving words will cost but little,
Journeying up the hill of life;
But they make the weak and weary
Stronger, braver, for the strife.

Do you count them only trifles?
What to earth are sun and rain?
Never was a kind word wasted;
Never was one said in vain.

WEAR AND TEAR

Strong link between heert disease and the emotional stresses of daily life has been reported by two London scientists. An important source of such stresses, they find, lies in bad relationships between people who can't get away from each other.

Labiau norėčiau gyventi tame krašte, kuris neturi vyriausybės, bet turi laikraščių, negu krašte, kuris turi vyriausybę bet neturi laikraščių.

T. Jefferson

BOSTON, MASS.

Bus Pagerbtas Antanas Andriulionis

Sausio 23 d. 2 val. po pietų, A. L. T. Sandaros 7 kuopa savo svetainėje, 124 F St., rengia šaunius pietus, pagerbinant savo ilgametį įždininką ir visuomesės veikėją Antaną Andriulionį, jo 60 metų amžiaus sukakties proga.

Antanas Andrulionis gimė 1905 m. Dzūkijoj. Kuomet rusai okupavo Lietuvą, tai mūsų Antanas pasitraukė į užsienį, kad galėtų dirbti savo tėvynei, toli būdamas.

Jis ir dirba. Atvykęs į Bostoną 1949 m. gruodžio 28 d. iš pirmų dienų griebėsi susipažinti su vietos lietuviškomis patriotinėmis organiacijomis ir stojo joms į pagalbą. Sandaros 7-oj kuopoj buvo vienas iš pirmųjų.

Bet A. Andriulionis nepasiten kino veikti tik vienoj kurioj srovėj. Jis remia visas, kurios tik dirba prieš Lietuvos okupantą. Todėl jis ir matomas kiekvienam svarbesniam lietuvių parengime, įvairiuose suvažiavimuose ir seimuose ir vis nuvykdamas savo lėšomis.

Kad nors dalinai jam kiek atsilyginti, Sandaros 7 kuopa rengia jo garbei šį banketą ir kviečia visų kitų organizacijų veikėjus, kuriems Andriulionis taip daug ir nuoširdžiai dirba, ateiti į šį pokylį ir palinkėti jam ilgiausių ir laimingiausių metų.

Sandariečių moterys yra pilnai pasruošusios visus skaniai ir sočiai pavaišinti, tik pasiskubinkit gauti bilietus iš anksto pas Sandaros 7 kuopos narius.

J. Lekys

Neužtikrintos Įeigos

Viena poniutė klausia elgetos:
— Ar galite išgyventi iš to, ką dienos metu surenkate,
— Nevisada, kartais turiu išimti pinigų iš banko.

Spaitis Storm Window covers completely Brick - to - Brick Anodized, Triple-Track Window Eliminates Painting.

12 ft. Wide Vinyl Linoleum 99c sq. yd. 9x12 Vinyl $9.95.

Bird Inlaid Linoleum $2.00 sq. yd.

PAINT

Flat - Enamel - Exterior $3.00 Gal.

Linoleums cut to size Free of Charge

SPAITIS

3261 South Halsted St.

VI 2-6472

Pikta Biurokratija

Paleckinių leidžiamam žurnale "Švyturys" tilpo toks laiškas:

"Parašiau į namų tvarkymo biurą aštuonius prašymus ir nei į vieną negavau atsakymo. Kai nueinu paklausti kodel nepataiso namų, tai pasako, jog niekas jiems nepranešė, kad pataisymai būtų reikalingi..."

Vienas Amerikos kongreso narys, tik ką sugrįžęs iš pietų Vietnamo, pareiškė, kad netolimoj ateityj Amerika savo jėgas ten padvigubisianti.

STOP LOOKING — STOP WORKING. — Choose Your hours and location. Steady part time work for cafeteria counter service. Call SE 3-3802.

Modern Paint Company Requires

MAINTENACE MEN

FACTORY WORKERS

ALL SHIFTS

Apply In Person To

TOUSEY VARNISH COMPANY

135 West Lake Street
Northlake, Ilinois

SHEAR OPERATORS
PUNCH PRESS

PART TIME

HOURS: 5 to 9 P.M.

Top Pay and Bonus

Experienced

Apply in person

CHICAGO BLOWER CORP.

9867 Pacific
Franklin Park, Illinois

General Factory

Full or Part Time

Immediate Openings For:

Shear Operator
Punch Press
Drill Press

Hours 5 to 10 P.M.

Apply in person

CHICAGO BLOWER CORP.

9867 Pacific Avenue
Franklin Park

FEMALE HELP

Telephone Sales

Do your friends say you have a pleasant phone voice? You may be one of the people we are searching for (age is open!) Full time or till Christmas openings available for this pleasant salaried position taking customer orders and selling merchandise on the telephone. Daytime hours. Excellent transportation to the door and free parking! Discount on all merchandise. Stop in and see us this week! Open Monday thru Saturday 8:30 a. m. to 3 p. m.

Montgomery Ward

618 W. CHICAGO AVENUE

MALE HELP

MECHANICS
FULL OR PART TIME
PLUS A
TIRE MOUNTER
Full Company Benefits
Apply Personnel Office
MONTGOMERY WARDS
Belvedere and Lewis Avenue
Waukegan, Illinois

HELP WANTED

General Factory

Paper processing plant has openings available on 1st shift, 2nd shift and 3rd, for general helpers. Must be able to read ruler and willing to work overtime. Located Harlem-Irving Park Area.

Apply 9 to 3.

KLEEN - STIK

7300 W. WILSON AVE.

An Equal Opportunity Employer

Excellent opportunities now available for the following qualified medical personel:

REGISTERED NURSE

in cardiovascular, medical, surgical, psychiatric, obstetrical etc., nursing in a teaching hospital with a large house staff. Excellent starting salary based on experience and education.

X-RAY TECHNOLOGISTS

Medical Technologists Ascp

Salary commensurate with experience and ability. Liberal fringe benefits, including 9 hours per semester free tuition for continuing education. Apply, call or write Director of Personnel

ST.. LOUIS UNIVERSITY HOSPITAL
1325 South Grand Boulevard,
St. Louis, Missouri 63104

GUŽAUSKŲ
Beverly Hills Gėlinyčia

Gražiausios gėlės del vestuvių bankietų, laidotuvėms ir del kitų visokių papuošimų.

2443 WEST 63RD STREET

Tel PRospect 8-0833-8083

Antanas ir Aldona Gužauskai Sav.

Greita Pagalba

Nenusimink, gausi pagalbą. Vaistai, kurie buvo ilgai laukiami, nuo reumatizmo, rankų, kojų nutirpimo ir skaudėjimo jau yra.

Tuojau siųsk šį skelbimą ir savo vardą su antrašu, ir mes atsiųsime vaistų išbandymui.

ROYAL PRODUCTS
North Sta., P. O. Box 9112
Newark 4, New Jersey

STANKUS
Construction Company

Atliekame planavimo ir statybos darbus gyvenamųjų ir prekybos pastatų.

Ofiso telefonas
PRospect 8-2013
7105 So. Artesian Ave.
Chicago, Ill., 60629

Wholesale Meat Distributor

JULIUS KUZAS

6840 S. ARTESIAN AVE.
Tel. WAlbrook 5-8744
CHICAGO 29, ILLINOIS

Crane Savings and Loan Association

B. B. PIETKIEWICZ, Pres.

47 and Rockwell Street. Tel. LAfayette 3-1083

Nemokamai vieta automobiliams

4½% **ON INVESTMENT ACCOUNTS**

Pinigai, įdėti prieš mėnesio 15 d. duoda dividendus už vis. mėnesį.

Dividendai mokami sausio ir liepos 31 d.

Prašome aplankyti naują mūsų namą.

VALANDOS: Pirmad. ir ketvirt. 9:00 ryto — 8:00 vakaro; Antrad. ir penktadienį 9:00 ryto — 5:00 vakaro; Šeštadieniais 9:00 ryto — 12:00 dienos. Trečiadieniais uždaryta.

Miko Petrausko "Koalicinė" Respublika So. Bostone

Nemažas, dviejų aukštų medinis namas. Tai 769 East Broadway, So. Bostone. Dar daugeliui bostoniečių lietuvių ir dabar, praeinant pro šalį, daug ko lietuviško, kilnaus prisimenama. O buvo laikai —nuo 1917 iki 1924 m. — tuose namuose skambėjo linksmos dainos, žavinga muzika; liejosi graudūs smuiko aidai, bangavo piano melodijos. Buvo laikai, kai po šių namų stogu gimė naujos dainos, operetės, operos ir negirdėtos melodijos, improvizacijos. Tai buvo komp. Miko Petrausko laikai,—tai buvo "Koalicinės Respublikos" laikai.

Šį pavasarį sukanka 42 metai kaip Mikas Petrauskas, parašęs ir pastatęs operą Eglę, išvažiavo į Lietuvą. Tada ir "Respublika" baigė savo dienas. Taip pat šį pavasarį, kovo 23 d., sukaks 19 metų, kai didysis kompozitorius ir "Respublikos" įkūrėjas į amžiną poilsį iškeliavo.

Savo namus "Koalicine Respublika" jis pats pavadino. Kadangi namai buvo su keliolika kambarių, tai kelis kambarius kompozitorius kitiems nuomodavo. Tuose Petrausko namuose gyveno savo laiku buvę Sandaros redaktoriai — Jonas Strimaitis, Kastantas Norkus ir Vincas Šliakys; be to, muzikalių polinkių vaikinai — Matas Biekša, Jokūbas Varaitis, Krisius Žemaitis. Taip pat ten gyveno komp. Antanas Bačiulis ir kiti kaip, pavyzdžiui, Adomas Mockevičius, Antanas Gotautas, vaist. Rakas, prof. Kubilius ir tt. Aš ten gyvenau nuo 1919 iki 1924 m. Kompozitorius dažnai mėgdavo lengvą jumorą, draugiškai pajuokauti. Kadangi jo inamiai buvo įvairių pažiūrų, tai jis ir praminė savo namą "Koalicine Respublika".

Paprastai visi valgydavo valgyklose. Bet naktinius užkandžius, šventadienių pietus, svečių priimtuves namie ruošdavo. Adomas Mockevičius buvo geriausias blynų kepėjas. Dažnai, jam bekepant, kiti blynus išsinešiodavo, o jam vargšui neįkdavo.... Kuris paskutinis valgydamas likdavo prie stalo, tam reikėdavo indus plauti. Kas iš svečių suplaudavo indus, tas būdavo "ambasadorium". Savo laiku "Respublika' turėjo "ambasadorius": K. Norkų — Kaune; Stasį Vitaitį — New Yorke; Pocius — Chicagoje; Antaną Gotautą — Worcesteryje ir tt.

Kartą prieš Velykas Mikas ir aš pripirkome kiaušinių ir primarginome margučių. Mikas sumanė visiems "ambasadoriams" pasiųsti velykinių dovanų, margučių. — Pasiuntėme. Galiau Mikas atsiminė ir savo mylimą brolį Kiprą. Sako — reikia ir Kiprui pasiųsti. Pasiuntėme ir jam. Kiek vėliau man Mikas sakė, kad kiaušiniai, pasiekę Kauną, jau buvę pagedę ir Kipras kiek įsižeidęs, manydamas, kad "margučiai" buvę pasiųsti pajuokai. Mikas gailėjosi, kad jo juokelis netaip jau juokingai baigėsi...

"Respublika" turėjo ir savo himną. Kartą aš parašiau tokias eiles, pavadindamas jas "Koalicinės Respublikos Patvara." Štai:

"Nerimstančios šalys kerštingai kariauja.
Bei varžos už auksą, turtus;
Tai nieko nepešę, vėl taikos iš naujo:
Tikrai jų likimas kartus!
'Respublika' niekad ginklų nevartoja;
Kivirčius skandina liuosybės dainoje.
Tad lai ji gyvuoja!
Per metų metus tegyvuoja!"

Kompozitorius sėdo ir parašė muziką. Netrukus vyrų kvartetas, Biekša, Mockus, Apšiega, V. P. Jankus ir aš, kompozitoriui vadovaujant, kirtome šią "patvarą."

Pats Petrauskas mokėjo su visais broliškai sugyventi. Praktikoje buvo demokratas: rankų susitepti nebijodavo. Neretai rankoves pasiraitojęs — kai kitų nebūdavo namie — imdavosi vaišes gaminti.

Arba vėl SLA seimo metu Bostone. Tada Lietuvos pasiuntinys, Jonas Vileišis, viešėjo Bostone ir buvo apsistojęs Copley Plazza viešbutyje. Dr. Šliūpas taip pat viešėjo Bostone. Popietyje aš grįžau iš Bostono Universiteto. Ką aš matau "Respublikoje"? —Miko prikepta steiko su svogūnų želmenimis ir visi trys kad kerta, tai kerta...

Petrauskas nieko svaiginamo negerdavo. Jei jau kur nors per vaišes su ašaromis įprašydavo jį stikliuką vyno išlenkti, tai ir už tai vėliau galvos skaudėjimu ilgai skųsdavosi. Bet kai kokis mylimas svečias atsilankydavo, tai vis bonką konjako iš kažinkur ištraukdavo. Paduodamas, Mikas vis sakydavo: "Tai jau paskutinė!" — Bet paskutinės niekuomet nebūdavo...

Aštriausia "Respublikos" taisyklė tai—NERŪKYTI. Daug kam iš "respublikonų" ir svečių ta taisyklė virsdavo gavėnia. Gerame ore dar galima būdavo lauk išeiti ir parūkyti.

Tik vieną nepataisomą rūkorių Mikas turėjo. Tai dr. Šliūpas. Kai Šliūpas atvažiuodavo, tai sau rūkydavo cigarą ir gana. O Mikui, tai nors iš namų neškis...

Nadas Rastenis

Brockton, Mass.

Neseniai įvykusiame Brocktonn, Mas., ALT. Sandaros Pirmo Apskričio suvažiavime buvo išrinkta tokia valdyba šiems metams:

Juozas Vereška — pirmininkas, T. Milauskas — vice pirmininkas, J. Laurinaitis — sekretorius. A. Andriulionis —iždininkas, iždo globėjai: B. Bajerčius ir J. Keslerienė.

Po susirinkimo buvo surengta šauni puota atstovams ir svečiams. Gaila tik kad negalėjo atvykti į šią konferenciją delegatai iš Worcester, Mass.

Puotos metu buvo pasakyta daug gražių kalbų ir išreikšta pasiryžimų pasidarbuoti, ALT. Sandaros sustiprinimui, gaunant daugiau naujų, skaitytojų ir padidinant jos medžiaginius išteklius.

Sekantis suvažiavimas įvyks Bostone.

T. Milauskas.

Atiduos, kai kuolai žaliuos.

Iš Miami, Fla.

A. L. T. Sandaros Banketas

Vasario 6 d. 5 val. po pietų įvyks gražus Sandaros banketas, Lietuvių Amerikos Piliečių salėje, 3655 N. W. 34 St.

Visas banketo pelnas yra skiriamas pasveikinti Sandaros seimą.

Todel kviečiame atsilankyti geros valios lietuvius ir paremti šį puikų spaudos darbą.

Ligi pasimatymo Sandaros bankete.

52 kuopos valdyba

25 Metų Mirties Minėjimas

Gruodžio 21 d. įvyko Viktoro Navicko 25 metų mirties minėjimas.

Buvo atlaikytos pamaldos katalikų bažnyčioje už velionio vėlę.

Po pamaldų visi buvo pakviesti į Lietuvių salę ir pavaišinti.

Vaišių proga, buvo graži giesmių programa, kurią atliko velionio dukra Anita Navickaitė ir vargonininkas Nekrošius su grupe giesmininkų.

Mano gyvenime pirmas toks įvykis, kad po 25 metų mirties, dar atsimena savo brangų vyrų bei tėvą ir tinkamai pagerbia.

Puikus Banketas

Sausio 9 d. Amerikos Lietuvių Piliečių klubas turėjo banketą. Svečių dalyvavo iš įvairių vietų.

Pietūs buvo puikiai paruošti, turėta ir programa, kurią pravedė klubo pirm. Adomas Noreika. Pirmiausiai paprašė atsistoti pagebti klubo mecenatą P. Mockų, kuis apleido šią vietą ir nukeliavo į amžinastį, iš kur jau nebegrįš.

Sandaros Susirinkimas

Sausio 9 d d. įvyko Sandaros 52 kuopos susirinkimas. Perskaičius pereito susirinkimo potokolą ir išklausius pranešimus, kuriuos patiekė Juozas Nevis. Viskas buvo priimta.

Toliau nutarta banketo pelną, jeigu bus jo kiek, nuvežti į Sandaros seimą.

L. J. Stasiulis

Gana Ilgai Užtruko

Paruošimas spaudai 263 puslapių Prancūzų Akademijos Gramatikos užsitęsė 297 metų. Ir kada ji išėjo iš spaudos pabaigoje 1965 metų, tai joje užtikta 50 klaidų.

TAUPUMAS

— Tai kodėl nekviečiate daktaro sergančiai motinai? Juk ji jau trečia diena guli suparaližuota.

— Laukiame, gal dar kokia liga prisiplaks, tai tada pakyiesime daktarą vienu sykiu visoms ligoms.

Geografijos Žinovai

Amerikiečių porelė atlieka "tourą" Europoje autobusu.

— O tai koks miestas? — klausia žmona — Verona ar Venecija?

Vyras atydžiai pažvelgia į kelionių kalendorių.

— Kokią dieną šiandie turime? Palauk... Devyniolika... Taip! Esame Venecijoje.

Storas dengia, plonas nuogina.

Praktiški Patarimai

Jeigu ant kilimo ("karpeto') išsilieja rašalas, tai ant tos vietos reikia tuč tuojau pabarstyti miltų arba druskos, o paskau išvalyti pienu.

*

Jei ant kilimo išsilieja raudonas rašalas, tai jį galima išvalyti vandeniu, įmaišius į jį didoką kiekį garstyčių (mustard).

*

Jei išvirta sriuba yra perdaug sūri, tai į ją reikia įpilti truputi geltono cukraus (brown sugar) ir tuomet ją bus galima valgyti.

*

Pirm plaunant nosines, reikėtų jas pamirkyti vandenyje su druska.

MALE HELP

ENGINEERS

Outstanding Opportunities
With Medium Size
Midwestern
United States Consulting Firm
For

Engineers
Architects
Designers
Draftsmen
Structural
Mechanical
Electrical
Field
Inspectors

In Industrial And
Commercial Building Design
WE OFFER

Top salaries for qualified men. Opportunity for advancement for ambitious men with drive and initiative. Challenging and diversified design and drafting work. Full scale company benefits incl. vacation, pension plan with life insurance.

SUBMIT RESUME
OF QUALIFICATIONS OR
CALL

Chas W. Cole and Son

3600 E. JEFFERSON BLVD.
SOUTH BEND, INDIANA
Tel (Area Code 219) 288-9131

PROJECT ENGINEERS

Automotive parts manutacturer has opening for Engineer for Project and Process work, BS degree in Mechanical or Electrical Engineering desirable. Strong experience in Relays, Solenoids or Voltage Regulators required. Age 25-50. Salary open. Submit resume in confidence including personal and work history, present and expected annual compensation to personnel. Apply.

Automotive Controls Corp

1300 WEST OAK
INDEPENDENCE
(KANSAS 67301)

TAIL PIPE
MANUFACTURER NEEDS
QUALITY CONTROL INSPECTORS
SET UP MEN
ABC
WELDERS
BENDERS
FORK LIFT OPERATORS

To start immediately on day shift with possibility of transfer to second shift within a few weeks. Experience desirable, but we will train on some jobs. Southwest location.

Call CLiftside 4-4500
Ext. 210
For An
Interview

Patyręs Kontraktorius
Aprūpinti Šiluma

Juozas Žemaitis įstato vandens boilerius, oru pučiamus pečius ir atlieka kitokius tos rūšies darbus. Jis yra patyręs šioje srityje. Jo įmonė vadinasi:

CICERO HEATING AND
SHEET METAL CO.
Ofiso tel. 277-1442
JUOZAS ŽEMAITIS—OL 6-0412
2431 So. Kedzie A. Chicago 23.Ill.
VICTOR SKADE — ST 8-9272

IŠ TOLI IR IŠ ARTI PIGIAI
PERKRAUSTAU
(MOVING)
Baldus ir Įvairius Daiktus
Perkraustymas saugus, greitas ir tvarkingas.
VISKAS APDRAUSTA
Antanas Vilimas
3415 So. Lituanica Avenue
CHICAGO; ILLINOIS
Tel. FRontier 6-1882

JOHN F. EUDEIKIS
LAIDOTUVIŲ DIREKTORIUS
Seniausioji ir Didžiausioji
Laidojimo Įstaiga
TRYS MODERNIŠKOS KOPLYČIOS
4605-07 South Hermitage Avenue
Tel. YA 7-1741-2
4330-34 South California Avenue
Telefonas LA 3-0440 ir LA 3-9852

Laidotuvių Direktoriai
MAŽEIKA & EVANS
6845 SO. WESTERN AVE.
TRYS MODERNIŠKOS
AIR-CONDITIONED KOPLYČIOS
MAŠINOMS VIETA
REpublic 7-8600 REpublic 7-8601

ANTANAS M. PHILLIPS
LAIDOTUVIŲ DIREKTORIUS
3307 SO. LITUANICA AVE. — CHICAGO 8, ILL.
Telephone: YArds 7-3401
AMBULANCE PATARNAVIMAS YRA TEIKIAMAS
DIENĄ ir NAKTĮ

PETKUS
TĖVAS ir SŪNUS
Laidotuvių Direktoriai
MARQUETTE FUNERAL HOME
2533 West 71st Street
Telef.: GRovehill 6-2345 - 6
1410 So. 50th Avenue, Cicero
Telef.: TOwnhall 3-2108 - 9
TRYS MODERNIŠKOS KOPLYČIOS
Aikštė Automobiliams Statyti

Povilas J. Ridikas
LAIDOTUVIŲ DIREKTORIUS
3354 SO. HALSTED STREET
Telephone YArds 7-1911
AMBULANSU PATARNAVIMAS DIENĄ IR NAKTĮ
REIKALE ŠAUKITE MUS

LAIDOTUVIŲ DIREKTORIUS

JURGIS F. RUDMIN
3319 So. Lituanica Ave.
Chicago, Illinois
Telefonai:
YA 7-1138
YA 7-1139

A. ABALL ROOFING
ĮKURTA PRIEŠ 50 METŲ
Stogų dengimas ir rinos
Mes taisom, dažom rinas, nutekamuosius vamzdžius ir ištepam smala vidų ilgesniam naudojimui; naujos rinos įtaisomos iš nerūdijančio metalo, kurio nereikia dažyti.
Plokščių ir iškeltų stogų taisymas, perdažymas, smalinimas ar naujai uždengimas. Kaminai ir "smokestack" pertaisomi ir užtaisomi — "tuckpointed" Mes atliekam lauko dažymo, mūro užtaisymo — tuckpointing ir cemento darbus.
Pilnai apsidraudę. Darbas garantuotas. Nemokamas įkainavimas. Atidara visą laiką.
SKAMBINKIT LA 1-6047
Arba RO 2-8778

4½%
current dividend
Paskolos duodamos ilgam laikui, mėnesiniais išsimokėjimais
INDĖLIAI APDRAUSTI IKI $10,000
Brighton Savings and Loan Ass'n
4071 Archer Avenue, West of California Ave.
CHARLES ZEKAS — Sekretorius
DARBO VALANDOS: Pirmadienį, antradienį, penktadienį ir šeštadienį nuo 9 val. ryto iki 4:30 po pietų. Ketvirtadienį nuo 9 ryto iki 8 val. vakaro. Trečiadieniais uždaryti visa dieną.

Kas tik turi gerą skonį,
Viską perka pas Lieponį!
Lietuvių Prekybos Namai
FURNITURE CENTER, INC.
MARQUETTE PARKE
6211 So. Western Ave. PRospect 8-5875
Vedėjas J. LIEPONIS
Pirmad. ir ketvirtad. nuo 9 iki 9:30. Kitom dienom nuo 9 iki 6 val. vakaro. Sekmadieniais uždaryta.

MAINTENANCE MACHINISTS
SCRIPTO, INC., HAS IMMEDIATE OPENINGS FOR
MACHINISTS AND TOOL AND DIE MAKERS
Due to recent and future expansion, this nationally known manufacturer needs maintenance machinists to set up and adjust multiple plunger presses and tool and die makers with experience on progressive dies and injection molds. Top rates, regular work and good working conditions. Atlanta has the enviable reputation for mild winters and great cultural activity.
Write, or call, or wire:
P. O. BOX 4847, ATLANTA, GEORGIA 30302
An Equal Opportunity Employer

Kas Naujo Chicagoje

Ir Mūsų Lietuviškose Apylinkėse

A. Renkūnas Turėjo Dvigubą Celebraciją

Geras mūsų tautietis Adomas Renkūnas, 4340 S. California Ave. neseniai atžymėjo savo vardadienį ir 75-tą gimtadienį. Jo namuose buvo surengta puota, kurioje dalyvavo jo giminės ir artimi draugai.

P-nia Renkūnienė pagamino skanių valgių, o aptarnauti pagelbėjo dukra Aldona Zeinis ir sūnus Kazys.

Adomui buvo išreikšta daug gerų linkėjimų ir įteikta dovanų. Dalyvių tarpe buvo: p-nai Tarvidai, p-nai Polokai, p-nai Valoniai, p-nai Glinskiai, p-nia Yodikis su dukra Bernice, p-nia Gotautas, p-nia Poseckis ir kiti.

Ten Buvęs.

Studijuoja De Kalb Universitete

Geraldine Damaska

Ši trečios gentkartės lietuvaitė dabar lanko De Kalb universitetą, siekdama mokytojos diplomo. Ji yra dukra Antano ir Lilijos Damaskų, gyvenančių Lemont, Ill. ir anūkė Antano bei Marijos Damaskų, 4409 S. Artesian Ave.

Paminės Gimtadienį

P-nia Agnes Raudis, 3246 Marquette Road, sausio 18 paminės savo gimtadienį. Ją pirmoje eilėje pasveikins sūnus Stanley Yanus, marti Bernice, anūkė Beatrice ir P. Senuliai.

JUOZAS KRUKAS VIEŠI CHICAGOJE

Mūsų žymus sandarietis, Tampa, Fla., 54 kuopos sekretorius ir organizatorius, Juozas Krukas, kuris šiuo laiku gyvena Floridoje, nepabijodamas šalto oro, atvyko į Chicagą, praleisti mėnesį laiko.

Jis kaip ir visada apssistojo pas savo dukrelę ir žentą Nasakaičius, 4031 W. 57 St., tel. LU 5-8791.

Vykdamas iš Floridos jis atvežė keletą Sandaros prenumeratų, įdomių žinių ir daug gerų dienų nuo ten gyvenančių tautiečių.

Juozas viešėdamas Chicagoje, yra pasirengęs aplankyti įvairių organizacijų susirinkimus ir parengimus, kurių nariu jis vis yra. Prie to turės progos pasimatyti su savo artimais draugais ir bičiuliais, kurių jis turi daug įsigijęs, dar anksčiau gyvendamas Chicagoje, net praleidęs apie 50 metų ir vadovavęs garsiai tuo metu baldų pardavimo įmonei.

Roselande Mirė Ona Punis

Ilgokai sirgusi mirė Ona Punis, kuri gyveno Roselande. Paliko dukrą Mėtą, seserį Emmą Ješmontas ir kitus gimines. Ji buvo kilusi iš Tauragės. Mirtis ištiko ją sulaukus 55 metų.

Ji Buvo Pagerbta Gimtadienio Proga

Mūsų gera kaiminka, p-nia Jennie Rumbutienė, 841 W. 32 Street, pereitą sekmadienį atžymėjo savo 75-tą gimtadienį. Jos dukra ir žentas — Rožė bei Allen Špokai, gyvenę Evergreen Parke, surengė savo namuose jos pagerbimui puotą, kurioje dalyvavo giminės ir draugai.

P-nia Rumbutienė dabar taria nuoširdžią padėką visiems tiems, kurie išreiškė jai gerų linkėjimų, įteikė dovanų ir dalyvavo tose vaišėse. "To visko aš niekad neužmiršiu" — pareiškė p-nia Rumbutienė.

TEISĖJAS AL. F. WELLS NAUJOJE VIETOJE

Teisėjas Al. F. Wells, kuris iki šiam laikui buvo kriminaliam teisme, nuo pereito pirmadienio užėmė vietą Divorse Court, naujai pastatytame Civic Center, vidurmiestyje.

Paminėjo Sidabrinę Vedybų Sukaktį

Stasys ir Liūda Kybartai sausio 1 dieną atžymėjo 25 m. vedybinio gyvenimo sukaktį. Juos pagerbti Baleto Studijoje, Marquette Parke, buvo surengta šauni puota, kurioje dalyvavo apie 200 asmenų.

Programą pravedė Juozas Pažeriūnas, kuris pristatė visą p-nų Kybartų giminę ir draugus. Iš Hamilton, Kanados, buvo atvykę p-no Kybarto du broliai —Vladas ir Alfonsas su šeimom, o taipgi teta, p-nia Pocienė. Kybartienės brolis St. Kačinskas irgi atvažiavo iš Kanados dalyvauti šioje iškilmėje.

Tarpe sveikintojų buvo ir Bal. Brazdžionis, kuris perskaitė jo paties parašytas sveikinimo eiles.

Puotos metu ir vėliau visus linksmino Ramonio orkestras.

B. Svalia.

Suvalkiečių Draugijos 1966 m. Nauja Valdyba

— Lietuvių Suvalkiečių Draugija gerai veikia Čikagoje. Ji turi kelis šimtus narių ir turto. Draugija jau dirba 22 metai ir kasmet stiprėja savo veikla. Pas kutiniame susirinkime buvo išrinkta nauja valdyba 1966 m.

Dabar ją sudaro: pirm. A. Burbienė, vicepirm. J. Sačauskas, sekr. Mc N. —Mickevičiūtė, fin. sekr. A. Baltas, iždin. A. Gintneris, koresp. O. Svirmickas. Sausio 15 d., šeštadienį, suvalkiečiai Hollywoodo salėje rengia savo pramogą, kurios pradžia 7 val. vakare. Kviečiami visi lietuviai atsilankyti.

Chicagos Lietuvių Našlių Draugiško Klubo metinis susirinkimas įvyks penktadienį, sausio 14 dieną, Hollywood salėje, 2417 W. 43 Street.

Nariai ir narės kviečiamos gausiai atsilankyti, nes yra daug svarbių reikalų svarstymui. Po susirinkimo bus vaišės ir šokiai. Gros J. Joniko orkestras.

M. U. nut. rašt.

TRUMPOS ŽINIOS

Lietuvių Demokratų 9-to Wardo Klubas Roselande pereitą sekmadienį buvo surengęs paraėjos salėje pietus, kuriuose dalyvavo apie 200 žmonių. Pirmininkavo Juozas Skeivys.

Dr.Stasys Naikelis su savo broliu Feliksu pabaigoje šios savaitės išvyksta į St. Petersburg, Fla.

Dr. Milda Budrys savo gimtadienį paminės sausio 14. Geriausių jai linkėjimų!

P-nia Petronėlė Kazlauskas, 3017 W. Diversey Ave., savo gimtadienį celebruos sausio 17.

Šiomis dienomis iš Lietuvos atvyko Paulė Balčiūnienė pas savo vyrą, gyvenant Town of Lake apylinkėje.

Mykolas Sorius, 6459 S. Artesian Ave., kuriam buvo padaryta dvi sunkokos operacijos, dabar jau atsipeikėjo ir neužilgo tikisi grįžti į darbą.

Geras mūsų tautietis Petras Senulis, 6005 S. Sacramento Ave., vasario 2 dieną atžymės šeimyniškoje puotoje savo 75-tą gimtadienį.

Martha Balčaitis, 4343 S. Mozart St., prisiųsdama prenumeratą, pridėjo dar ir auką paremti Sandarą. Ačiū jai už tai.

Ch. Gogelis,4137 S. Rockwell St., neseniai grįžo iš ligoninės, kur jam buvo padaryta operacija. Jo sveikata dabar sparčiai tai sosi.

Kad turėtų daugiau ko skaityti, tai Paulina Shlaustas užprenumeravo jam Sandarą.

Ješko Skalbiamos Mašinos

Kas turite parduoti skalbiamą mašiną gerame stovyje, tai patelefonuokite: CA. 5-2847.

Jim Paulauskas Jr., praleidęs šventes pas savo tėvus Jim ir Antoinette Paulauskus, 5326 Winona Ave., grįžo į Washingtoną, kur jis septintį metai dirba valdiškoje įstaigoje.

Felicija Shviraga, 3206 S. Halsted St., tikisi pabaigoje šios savaitės apleisti Michael Reese ligoninę ir grįžti į namus pasveikusi.

George ir Helen Romanai įsigyjo užeigą, 3258 S. Union Ave., kurią ankščiau laikė Elzbieta Kairytė, neseniai mirusi.

Juozas Matus, 3218 S. Halsted St., "Star" drabužių valymo savininkas, nusipirko naują automobilių. Tik nežinia kur jis su juo važiuos — į Floridą ar Kaliforniją.

— Marcelė Tiškevičienė, gyvenanti Marquette Parke, sunkiai serga ir guli Šv. Kryžiaus ligoninėje 549 kambaryje. Jai buvo padaryta vidurių operacija. Dabar ji sveiksta ir ją galima lankyti paskirtomis ligoninėje valandomis.

Bronė Gruzinskienė Palaidota Sausio 12 d.

Išbuvusi 11 dienų Billings ligoninėje, mirė Bronė Gruzinskienė, 57 metų amžiaus. Ji užlaikė valgyklą 3554 S. Parnell Ave.

Jos laidotuvės įvyko pereitą trečiadienį, iš Jurgio Rudmino koplyčios į Šv. Kazimiero kapines. Paliko dukra Lorraine Kazlauskas, žentą Praną, sūnų Albertą ir 3 anūkus.

Iš Marquette Parko

— Marquette Parko savininkų organizacijos priešmetiniame susirinkime buvo išrinkta nauja valdyba 1966 m., kurią dabar sudaro:

Pirm. Juozas Skeivys, vicepirm. P. Jasius, sekr. B. Liskus, iždin. Jz. Vikšraitis, fin. sekr. VI. Konstantinavičius koresp. A. Gintneris ir M. Mikšys, marš. K. Repšys ir kasos globėjai — K. Brazaitis, M. Tiškevičienė, B. Brazdžionis ir K. Aleksiūnas. Knygų patikrinimo komisija: P. Daubaras, J. Balchjūnas ir M. Sorius.

YPATINGOS VAIŠĖS KENOSHA, WIS.

Žinoma mūsų tautietė Barbora Gurskienė buvo nuvykusi aplankyti Joną ir Sofiją Melkus, senus Kenosha, Wis. gyventojus.

Ten ji tapo pavaišinta tokių gyvūnų mėsa: zuikio, briedžio, voverės, meškos ir ožio. Mat, p-nų Melkų sūnus Antanas yra geras medžiotojas ir jis visko prišaudo.

Vincas Andriulis Buvo Įspūdingai Palaidotas

Pereitą ketvirtadienį atsisveikinome su veteranu veikėju Vincu Andriuliu, kuris mirė sulaukęs 85 metų amžiaus. Didokas būrys tautiečių palydėjo jį iš Povilo Ridiko koplyčios į Tautines Kapines.

Koplyčioje sugiedojo giesmes Genovaitė Giedraitienė, o kalbą apie vėlionio nuopelnus savo tautai ir gimtiniam kraštui Lietuvai pasakė Mikas Vaidyla.

Vėlionis paliko žmoną Julę, giminių ir draugų.

Dešinė mūsų smegenų pusė kontroliuoja kairiosios kūno pusės raumenis, o kairioji smegenų pusė kontroliuoja dešinėsės pusės raumenis.

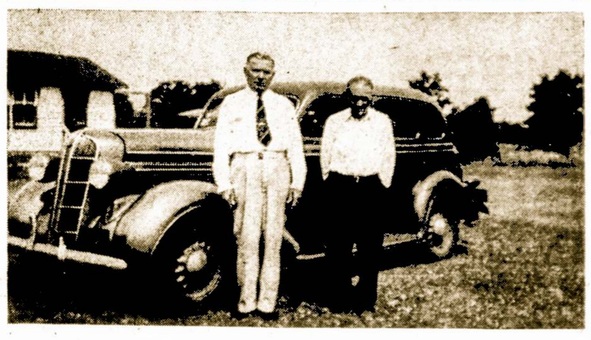

Atžymėjo 86-šių Metų Gyvenimo Sukaktį

Uolus lietuviškų reikalų rėmėjas, Petras Alšauskas, 5814 S. Trumbull Ave., sausio 10 dieną sulaukė 86 metų amžiaus ir vis dar tvirtokai jaučiasi.

Jis yra kilęs iš Kelmės valsčiaus, Raseinių apskričio, o į Chicagą atvyko 1910 metais. Ilgiausiai išdirbo jis — 27 metus, tai prie gatvekarių kompanijoje.

Jonas Kundrotas, Senas Biznierius

Jonas Kundrotas, turįs moderišką drabužių valymo ir taisymo įmonę, 2347 W. 67th Str. (Marquette Rd.), atsiuntė prenumeratą už Sandarą su kaupu. Be to, pridėjo komplimentą, kad Sandara esanti jo patinkamiausis laikraštis.

Geram tautiečiui esame dėkingi už prenumeratą su kaupu ir už prielankų žodį. Iš savo pusės primename, kad Jonas Kundrotas yra vienas iš seniausių ir sėkmingiausių savo šakos amatininkų ir biznierių.

To amato jis pramoko dar jaunas būdamas Lietuvoj, pas diplomuotą rubsiuvį Saliamoną Bakaitį Jurbarke. Jo mokytojas pastebėjęs neprastus jauno Jono gabumus, norėjo siųsti į Peterburgo siuvimo mokyklą, kur būtų gavęs per pusę metų diplomą. Bet Jonas 1902 m. atsidūrė Philadelphijoj, kur išbuvo 11 metų.

Ten jam darbo niekuomet netrūko, bet 1913 m. atvyko Chicagon, taipgi jam darbo užteko. Geriausiose rūbų siuvimo kompanijose jis buvo skaitomas meistru No. 1.

1930 m. atsisveikino su kompanijomis ir įsikūrė toj vietoj, kur dabar randasi jo įmonė.

Jonas Kundrotas yra kilęs iš Eržvilko valsčiaus, gimęs 1883 m. Reiškia jau pusėtino amžiaus, bet kovodamas su amžiaus negaliomis, dar tinkamai eina savo pareigas..

Pirmu sykiu vedė 1924 m., liko našliu 1942 m. Antru sykiu vedė 1945 m. Su gabios žmonos pagalba varo platų biznį.

Kaimynas

GALITE GAUTI TOKIĄ DOVANĄ

August Saldukas, Midland Savings and Loan Association prezidentas praneša, kad visi, kurie sausio 2-15 dienomis atsilankys Midland Savings bendrovėje ir atidarys naują taupymo sąskaitą įmokėdami maziausiai $300. — galės gauti nemokamą dovaną — elektrinį kelionių prosą — Travel Iron.

Midland Savings and Loan Association adresas: 4040 Archer Avenue, Chicago, Illinois 60632.

Lazda turi du galu.

Pranešimas

Kazys P. Deveikis ir J. Breivė pereitą savaitę išsiuntinėjo didoką pluoštą laiškų "Liuosybės" svetainės šėrininkams, kviesdami juos pravalyti tos svetainės orą, bet daugelis laiškų grįžo atgal, šėrininkų nepasiekę.

Laiškų negavusieji šėrininkai turėtų; pranešti Deveikiui, telefonu: 652-3796, dabartinį savo adresą arba parašyti: Mr. K. P. Deveikis, 1425 So. 49 Ave., Cicero Ill., 60650.

Sacharinas yra saldesnis už cukrų 300 kartų.

Proga Pensininkui

Reikalingas pensininkas, kuris turi automobilių, prižiurėti vištų ūkį. Pragyvenimas ir kambarys už dyka. Vieta prie 73-čios gatvės ir Roberts Road. **Patelefonuokite: GL 8-3851.**

TV-Radijų Taisymas
P. Rudėnas
2740 W. 63rd Street.
Telef. 434-0421
Taipgi Įdedame Vėsintuvus
Air — Conditioning

Pristatome Visokių Rūšių STATYBAI IR NAMŲ PATAISYMUI MEDŽIAGĄ

CARR MOODY LUMBER CO.
STASYS LITWINAS, Prez.
3039 S. Halsted St., VI 2-1272
Apkainavimą ir prekių pristatymą teikiame nemokamai
Raštinė atdara kasdien nuo 8 val. ryto iki 6 val. vakaro ir šeštadieniais iki 3 val. p. p.

PLANINGAS TAUPYMAS
moka gerus dividendus
PRADĖK TAUPYTI ŠIANDIEN!

4½%

Dabartinis dividendas išmokamas du kart per metus.

Pinigų taupymui nereikia važinėti, juos galite atsiųsti paštu, nes mes apmokamvisas pašto persiuntimo išlaidas.

MUTUAL Federal SAVINGS & LOAN ASSOCIATION

Pirmadienį, antradienį ir penktadienį nuo 9 val. ryto iki 4 val. po pietų.
Ketvirtadienį nuo 9 val. ryto iki 8 v. vak.
Šeštadienį nuo 9 val. ryto iki 1 val. po pietų
Trečiadienį uždaryta visą dieną.

Chartered and Supervised by the United States Government
2212 W. CERMAK ROAD • CHICAGO 8, ILLINOIS
Phone Virginia 7-7747 John J. Kazanauskas, Pres.
AUTOMOBILIAMS VIETA GRETA MŪSŲ ĮSTAIGOS

Taupykite

MES MOKAME **4½%** ANT VISŲ SĄSKAITŲ

Daugiau kaip 50 metų sąžiningai patarnaujame lietuviams.

Kiekviena sąskaita ligi $10.000 apdrausta Federalės valdžios agenturoje

FEDERAL SAVINGS AND LOAN INSURANCE CORPORATION — SAFETY OF YOUR SAVINGS — INSURED UP TO $10,000

FEDERAL HOME LOAN BANK SYSTEM

August Saldukas, Prezidentas

4040 Archer Ave. Chicago, ILL. 60632
Telef. CL 4-4470

Mūsų erdviose patalpose turime didžiausį pasirinkimą visų moderniškų baldų, elektrinių krosnių, radijo ir televizijos aparatų, šaldytuvų ir kitų namams reikmenų.

LIETUVIŲ ĮSTAIGA

ROOSEVELT FURNITURE CO.
F. A. RAUDONIS ir N. BERTULIS
2310 W. Roosevelt Road **Tel. SEeley 3-4711**
Atdara pirmad. ir ketvir. 9—9 val., antr., treč., ir šeštadieniais nuo 9 iki 6 val. Sekmad. atdara nuo 11 iki 4:30 po pietų

SIUNTINIUS Į LIETUVĄ SIUNČIA

licenzijuota lietuvių įmonė, registruota U. S. Departamente of Justice

Cosmos Parcels Express Corp.

Marquette Gift Parcels Service

3212 South Halsted Street, Chicago 8, Illinois. Tel. CA 5-1864

2439 West 69 Street ir 2608 West 69 St., Chicago 29, Ill. Tel. WA 5-2737

DIDELIS PASIRINKIMAS medžiagų ir visų kitų Lietuvoje pageidaujamų prekių PAPIGINTOMIS KAINOMIS.

Vedėjai E. & V. Žukauskai