SANDARA

THE LEAGUE

LITHUANIAN NEWSPAPER

SANDARA
Published by the
Lithuanian National League
of America
Consisting of 100 Branches Located
in All Principal Cities of The
United States
840 W. 33rd St., Chicago 8, Ill.
Phone: YArds 7-4789

VOL. LII — PENKTADIENIS, KOVAS — MARCH 11 1966 — Price 10c — NO. 10

J. Gailunaitis 1-62
851 Hollins Street

BRUOŽAI

Rašo V. G.

RINKIMŲ KAMPANIJA 6 JAU ĮSISIUBUOJA

TOJE SALOJE UŽSILIKO FEODALĖ TVARKA

PRIMENA ĮVYKIUS IŠ PEREITO KARO

Abi partijos: demokratų ir republikonų stropiai ruošiasi ateinantiems rinkimams, kurie įvyks pradžioje lapkričio mėnesio. Vienur kitur ir lietuviai ban do įtraukti į sąrašus ir nuosavą kandidatą.

Chicagoje demokratų partijos vadams tapo pasiūlyta keletas tinkamų lietuvių kandidatų įvairioms valdiškoms vietoms. Bet ar jie bus užgirti, tai kitas klausimas. Mūsiškė grupė permažai daro spaudimų į partijos viršūnes, o kas blogiau, mūsų pa čių tarpe pasireiškia konfliktų ir varžytinių. Tas gi palengvina partijų bosams palikti lietuvius su tuščiu maišu.

—o—

Mažoje Šark saloje, Anglų Kanale, dar viešpatauja viduramžio feodalinė tvarka ir niekas jos nesirengia prašalinti. Sala apima 4½ kvadratinių mylių ir ją valdo 81 metų moteriškė Sybil Mary Hathaway, 21-ma salos paveldėtoja, kurios seneliams karalienė Elzbieta atidavė tą sa lą 1565 metais.

Gyventojų ten yra 475. Jie už siima žemės ūkiu ir žuvininkys tę. Saloje nėra automobilių, teat rų, kinų unijų, airportų. Tačiau kasmet ten apsilanko apie 30,000 turistų, kurie palieka šiek tiek pinigo.

Salos valdovė moka dabarti nei britų karalienei Elzbietai 50 šilingų ($4) metinės nuomos.

—o—

Neseniai amerikiečių rinkoje pasirodė knyga "The Last 100 Days", kurios autorius yra John Toland, rašytojas, istorikas ir karo korespondentas laike antro jo pasaulinio karo.

Toje knygoje jis aprašo Vokie tijos sunaikinimą, maskolių žiaurumus jų okupuotose srityse ir sąjungininkų vadų nesutikimus.

Sergantis prez. Roosevelt nebegalėjęs stipriau pasireikšti galvoiriukščiais besivystančiuo se įvykiuose. Pasekoje to, gen. Eisenhower pats vienas nuspren dęs palikti Berlyną raudonai armijai.

—o—

Amerikiečių generolai Brad ley ir Pattos buvo sumanę užbėgti už akių Eisenhoweriui, bet tas jiems nepavyko. Montgomrey su savo britų generolais irgi planavo apeiti amerikiečius ir pasiekti Berlyną, tačiau jie buvo sudrausti Eisenhowerio.

Antras Pasaulinis Karas suteikęs amerikiečių generolams ir admirolams tokios galios, apie kurią ir nesapnavo. Jie pradėję maišytis į politinius reikalus, ir neturėdami pakankamai nuovokos, palikę Europą chaotinėje padėtyje.

Žinoma, ne visi sutiks su tokio mis John Toland išvadomis, bet niekas negali užginčyti, kad jo knyga yra vaizdingai ir įdo miai parašyta.

—o—

Vėlesnių laikų atkasinėjimai tuose plotuose, kur gyveno senieji prūsai, patiekia naujų da vinių apie tos kryžiuočių išnai kintos prūsų giminės kultūrą ir ūkinį gyvenimą.

Pasirodo, jog jau prieš 12-ką šimtmečių, prūsai apsėdavo lau kus avižom, rugiais, kviečiais ir miežiais. Soduose turėjo obe les, kriaušių bei vyšnių medžius ir taipgi įvairių uogų.

Augino kiaules, avis, raguočius ir arklius. Šale ūkio, jie bu vo išvyste pramonę, pirmoje eilėje gintaro, o paskiau žalvario ir geležies. Prūsų pastatyti lai vai nuplaukdavo iki dabartinės Anglijos ir Prancūzijos pakrančių.

—o—

Ateinantį rudenį dešimtyje pietinių valstijų įvyks senatorių ir gubernatorių rinkimai. Vietiniai politikai turės skaitytis su tuo faktu, kad šį kartą balsavimuose dalyvaus kur kas daugiau juodukų. Kaikuriuose vietovėse jų balsai gali viršyti baltųjų.

Alabamoje gubernatorius Wal lace, negalėdamas pats kandida tuoti trečiam terminui, iškėlė savo žmonos kandidatūrą. Bet tas užsimojimas nebus taip leng va įvykinti.

Arkansas valstijoje gali pasireikšti aštri dvikova tarp guber natoriaus Orval Faubus ir Win thropo Rockefellerio, buvusio Jievutės Paulekiutės — Rocke fellerienės vyro.

—o—

Kaip jau žinome, sovietinis rašytojas Valery Tarsis, atvykęs iš Maskvos į Londoną, paprašė britų vyriausybės suteikti jam politinę prieglaudą. Jis nepabė go iš Sovietų, bet greičiausia tapo ištremtas iš to raudonųjų "rojaus".

Valery Tarsis yra autorius vei kalo "Salės numeris septintas", kuriame jis aprašė Stalino lai kais vykinamą terorą. Jis taipgi buvo išdrįsęs pareikalauti dau giau laisvės rašytojams ir menininkams.

Paklaustas kaip galėjo Krem liaus valdžia jį išleisti, Tarsas atsakė: "Sovietuose viskas yra galima. Išryto tau suteiks Leni no ordeną, o popiet — būsi su šaudytas."

Prieš Ką Kariaus Raud. Kinija?

Washington. — Šiuo metu Senato užsienio komisija atlieka apklausinėjimus apie tai, ar rau donoji Kinija yra linkusi atvirai įsimaišyti į karą Vietname. Kad ji rengiasi karui, tai aišku visiems, bet prieš ką?

Nors viešai ir nepareiškiama, tačiau kaikurių ekspertų nuomone, raudonoji Kinija jei ir stotų į karą, tai ne prieš Jungti nes Valstybes, bet Sovietų Są junga, nes pastaroji valdo Azi joje milžiniškus žemės plotus, kurie tiktų kiniečių kolonizacijai.

BRANGIAU MOKĖSIME UŽ PADANGAS.

New York. — Didžiosios kom panijos, kurios gamina padangas, paskelbė, jog nuo balandžio 1 dienos, bus pakeltos kainos 3 nuoš. automobilių, trokų ir trak torių padangoms.

Įvertino Jo Pastangas

New York. — Pasaulinė Žydų Migracijos Agencija įteikė atsižymėjimo diplomą sen. Edwardui M. Kennedy (dem. iš Mass.) už jo nuopelnus pravedime naujo imigracijos įstatymo.

Perstiprus Alus

Derby, Anglija. — Ken Durance uždarė savo bravarą, kuris išbuvo toje šeimoje daugiau kaip šimtą metų. Priežastis — ten gaminamas alus " yra perstiprus šių laikų gėrikams".

Iš Vasario 16 d. minėjimo Washingtone. Svečių grupė ties Nepriklausomybės akto paveikslu. Viduryje matyt Kajeckai, inž. A. Rudis, prel. P. Silvinskas, prof. dr. Lev Dobriansky, kun. Goedhard, sakęs Šv. Mato katedroje pamokslą už Lietuvą, kleb. J. Giedra, dr. A. Sužiedėlis. Šalia O. Kajeckienės matyti E. Jurgelaitė, Mackievičaitė iš Chicagos, B. Darlys, Vasaitis, K. Žalkauskienė, dr. S. Bačkis, O. Bačkienė, p. Mažeikienė, J. Laučka, Draugo korespond. Gr. Krivickienė ir inž. P. Labanauskas.

Viskas Brangsta Ir Kanadoje

Bėgyje pastarųjų 16 metų, kasdieninių reikmenų ir aptarnavimų kainos Kanadoje pašoko 40 nuoš. tą dalinai atsveria padidėjimas ir uždarbių. Bet tie, kurie gyvena iš pensijų ar sątaupų, tiems jau yra sunkiau verstis.

Du stipresni veiksniai paskatina kainų kilimą. Viena, tai pramonininkų ir unijų gobštumas, o antra —valdiškų išlaidų didėjimas. 1949 metais visų Kanados valdžių išlaidos siekė $3.7 bilijonų, o 1964 — jau $14.6 bilijonų Kanada pamėgdžiodama Jungtines Valstybes, praplėtė socialę globą ir visokias pašalpas, kurios dabar siekia $4.5 bilijono.

Prisimena Tik Savus

Lenkai surado dar du "užmirštus" savo šventuosius: Nikalojų Dyslow'a ir Mečislovą Stoslaw'a kurie sykiu su kryžiuočių ordenu vykdavo krikštyti prūsų. Pastarieji juos nužudę.

Bet kiek tie įsibriovėliai nužudė prūsų, apie tai pamirštama.

APGYVENDINO PUOŠNIOJ VIETOJ

New York. — Beturčių globos komitetas patalpino 40 varguolių į puošnų viešbutį Astor, kad darbininkai galėtų jų butuose pataisyti apšildymo sistemą.

Valdžios Darbininkų Skaičius Auga

Washington. — Vis daugiau ir daugiau civilių žmonių atsiranda JV. federalės valdžios tar nyboje. Šiuo metų jų skaičius siekia 2,555,594. Palyginus su pereito sausio mėnesiu, federalių tarnautojų skaičius padidėjo 4,852.

Girtuoklių Gudrybės

Washington. — Biuletenis, kurį išleidžia FBI, praneša jog jauni degtinės mėgėjai surado įdomų būdą paslėpti ją automobiliuose.

Jie supila alkoholių į tuščią bonką, kurioje buvo skystis apvalytį langus, ir laiks nuo laiko išsigeria po "gurkšnį".

Visoje Indijoje Siaučia Badas

Indijoje siaučia bado šmėkla. Kaikuriuose provincijose tūkstančiai žmonių miršta iš bado, o tėvai netgi žūdo savo vaikus, iš gailesčio, kad neturi kuom jų maitinti ir saugoti juos nuo laipsniškos mirties.

Jungtinės Valstybės bando kiek išgalėdamos pagelbėti, bet čia susiduriama su transportacijos ir maisto apsaugos problemo mis.

Patys indai irgi galėtų apsiginti nuo bado, jei skerstų karves, kurių toje šalyje yra 200,000 milijonų. Bet karvės ir kito kie gyvūnai, kurie suėda daug grūdų ir daržovių, skaitomi "šventais" ir kaipo tokie yra nepaliečiami.

DIDELIS PALOCIUS VICE PREZIDENTUI

Washington. — Atstovų Buto viešųjų darbų komisija užtvirti no projektą paskirti $750,000 pastatymui vice prezidentui valstybinės rezidencijos.

Namas, trijų aukštų, iškils ant 10 akerių žemės prie Massachusetts Ave.

Didelis Skirtumas

Oficialis Lenkijos zloto kursas — 24 už vieną dolerį. Tuom tarpu juodoje rinkoje už dolerį moka 125 zlotus.

Washington. — Skaičius valstijų, kurios, sekdamos federalę valdžią, užkrovė nuosavus income tax, padidėjo iki 41. Vėliausiomis yra Massadhusets (3 nuoš.) ir Virginia (3 nuoš.]

MOKYKLOS PRIAVALO SKLEISTI PARTINĘ PROPAGANDĄ

Paleckinių "fureris" A. Sniečkus, kalbėdamas į mokytojus Vilniuje, pareiškė:

"Visos priemonės privalo būti panaudotos tam, kad sus tiprinti sodialistinį mokyklų charakterį. Jūsų uždavinys yra išauklėti jaunimą tinkamais socializmo statytojais ir padaryti jį atspariu pragaištingoms įtakoms iš vidaus ir iš lauko..."

Taigi, propaganda pirmoje vietoje, o mokslas — paskutinėje.

MAŽAI PARAMOS TOKIAM PLANUI

Washington. — Prez. Johnsono sumanymas prailginti Ats tovų Buto narių terminą nuo da bartinių dviejų metų iki keturių, nesukėlė didelio susidomėjimo įstatymo leidėjų tarpe.

Kongresmanas Frank Chelf (dem. iš Ky.), kurį turi pravesti tą planą Žemutiniuose Rūmuo se, pareiškė, jog permažai atstovų pasisakė už minėtą projektą.

Prez. Johnson pasiūlė, kad visi 435 kongresmanai būtų išrink ti prezidentiniuose rinkimuose, kaip ir prezidentas, keturiems metams.

KANADOJE ATSIRADO PERDAUG GENGSTERIŲ

Montreal. — Buvęs premieras Diefenbaker pareiškė studentų grupei, jog Kanada tapusi tikra prieglauda gengsteriams. Pasekoje to sparčiai didėja ir piktadarybių banga.

Rodezijos Klausimas Iškilo Rinkimuose

Londonas. — Konservatistų partija nusprendė iškelti Rodezijos klausimą kaipo vieną svarbiausių argumentų prieš darbiečius.

Buvęs premieras Home pareiškė, jog socialistinis premieras Wilson neparodė pakankamai valstybingumo sulaikyti Ro dezijos atsiskyrimą nuo Didžiosios Britanijos. Rinkimai į parlamentą įvyks kovo 31 .

Aštri Konkurencija

Pittsburgh, Pa. — Jones & Laughlin Steel Corp. paskelbė, jog iš priežasties stiprios konku rencijos iš užsienio, ji paliaus ga minti vinis.

Tos korporacijos vinių dirbtuvė Liquipa, Pa. bus uždaryta.

GROMYKO APLANKYS JAPONIJĄ

Tokio. — Sovietų užsienio reikalų ministeris Andrei Gromyko balandžio 20 dieną atvyks į Japoniją ir praleis ten savaitę laiko.

Tai bus pirmas sovietinio užsienio reikalų ministerio vizitas į Japoniją nuo pabaigos antrojo pasaulinio karo.

Vienas iš 42 asmenų Prancūzijoje turi automobilių.

Sovietai Reikalauja, Kad JV. Pasitrauktų iš Vak. Europos

Washington. — Taip vadinama nusiginklavimo konferencija Genevoje, kurioje dalyvauja 17-kos valstybių atstovai, suteikia Sovietams gerų progų skleisti nuosavą propagandą ir tuom pat sykiu puldinėti Jungtines Valstybes.

Kuomet amerikiečių delegacijos vadas Andrian S. Fuller pasiūlė, kad nusiginklavimą pradėti "demonstratyviu sunaikinimu tūkstančių atominių ginklų", o likusią atominę medžagą panaudoti taikiems reikalams, Sovietų atstovas Carapkit tuojau atmetė tą propoziciją kaipo nieko bendro neturinčią su nusiginklavimu ir sumažinimu atominio pavojaus.

Tuom pat sykiu Carapkit iškėlė reikalavimą, kad visos karinės jėgos, esančios svetimų valstybių teritorijose, būtų ištrauktos. Tai, žinoma, paliečia Jungtinių Valstybių kariuomenę, esančią Vakarų Vokietijoje ir Vietname.

Maskvos delegatas davė suprasti, jog Sovietai tuom pat sykiu ištrauktų savo divizijas iš rytinės Vokietijos, ir Vengrijos, bet pasiliktų, žinoma, Baltijos kraštuose.

Įvykdžius tą planą, pietų Vietnamas atitektų komunistams, o Vakarų Europos likimas priklausytų nuo Sovietų. Pastarieji laikytų savo armijas kelių šimtų mylių atstume nuo Hamburgo, Miuncheno, Binnos, tuom tarpu kaip amerikiečių karinės pajėgos stovėtų už ketverto tūks tančių mylių, kitoje Atlanto pusėje.

Kalbėdama apie nusiginklavi mą, Maskva tuom pat sykiu panaudoja visas priemones ir intrygas suskaldyti Vakarų Sąjun gą (NATO). Ateinantį mėnesį į Maskvą išvyks prez. de Gaulle, kurį rusai bando patraukti savo pusėn, žadėdami jam vadovaujamą rolę vakarinėje Europoje, mainais už pasitraukimą iš NA TO ir už likvidavimą amerikiečių bazių Prancūzijoje. Atrodo, jog de Gaulle yra užinteresuotas tokiais rusų "bargenais".

Savo laiške, kurį jis šiomis dienomis įteikė prez. Johnsonui, de Gaulle pareikalavo kad ame rikiečių kariai ir amerikiečių karinės bazės, esančios Prancūzijos žemėje, būtų atiduotos prancūzų karinei vadovybei. Tuomi pat sykiu jie pranešė kad pancūzų kariniai daliniai numatyti ištraukti iš NATO kontrolės.

Visa tai parodo, jog de Gaulle yra pasiruošęs nutraukti ryšius su vakariečiais sąjungininkais ir ieškoti kokių nors kombinacijų su Sovietais.

Savaime aišku, jog amerikiečiai, kurie šiuo metu laiko Pran cūzijoje 26,000 kareivių ir lakūnų, nepaves jų prancūzų kont rolei. Jie bus iš ten ištraukti, o pats NATO štabas būtų iškeltas iš Paryžiaus priemiesčio į kitą valstybę, greičiausia Belgiją.

TEISĖJAI PERDAUG TINGINIAUJA

Washington. — Advokatai tikrina, jog federaliuose teismuose susikrovė stirtos neišpręstų bylų del to, kad teisėjai perdaug tinginiauja.

Federaliai teisėjai Ohio vals tijoje skiria tik 43 dienas per metus išklausymui bylų, tuom tarpu kaip teisėjai visame krašte vidutiniai praleidžia 84 dienas.

Išsklaidė Tokias Pažiūras

Įsivyravusios pažiūros į "be rūpestingą" viengungių gyvenimą, turės pasikeisti, nes pasak kaikurių psichologijos žinovų ir psichiatrų, tai esą ne kas kitas, kaip pasaka arba mitas. Viengungio gyvenimas toli gražu nėra nuklotas rožėmis.

Tie užkietėję viengungiai esą nelaimingi žmonės. Jie negali prisitaikinti prie aplinkybių, tampa ieurotikai.

Tokius nuosprendžius išnešė National Institute of Mental Health, kurio vedėja, beja, yra moteriškė, Dr. Genevieve Knupfer.

Žinoma, viengungiai gali pasakyti, jog jei tam institutui va dovautų vyriškis, tai raportas būtų buvęs visai kitokis.

60 NUOŠ. SENESNIŲ ŽMONIŲ VARTOJA DIRBTINUS DANTIS

Kalbėdamas dentistų konvencijoje Conrad Hotel, Chicagoje, Dr. James Schweiger patiekė statistikų, iš kurių matyti, jog daugiau kaip pusė (63 nuoš.) žmonių šioje šalyje virš 60 metų, turi dirbtinus dantis, kaikurie tik viršutinius, o kiti kaip vir šutinius, taip ir apatinius.

Daugiausia žmonių netenka dantų del to, kad ju tinkamai neprižiūrėjo jaunesni būdami.

Komunistų Partija JV. Dalyvaus Rinkimuose

Komunistų partijos vadas JV., Gus Hall paskelbė, kad jo partija aktyviai dalyvaus ateinančio lapkričio mėnesio rinkimuose.

Partija taipgi pasigamino ir savo manifestą, kuris apima net 128 puslapius. Jame nurodoma kokiais keliais bus bandoma įvesti šioje šalyje komunizmas.

Keista, kad komunistai patys būdami aršiausi demokratijos priešai, visgi bando pasinaudoti jos laisvėmis.

GARNYS — NEBILYS JIS NETURI BALSO

Ilgakojo garnio gerklė yra taip sudaryta, kad ji negali išleisti jokio balso. Tuomi jis skiriasi nuo kitų paukščių, kurie gali giedoti, švilpti ar burkuoti.

Jeigu šiuo atžvilgiu garnys yra nebilys, tai tą trūkumą atsoja jo sugebėjimas kalen ti snapu.

SANDARA

LITHUANIAN — THE LEAGUE — NEWSPAPER

LITHUANIAN WEEKLY NEWSPAPER
Published Every Friday by the
LITHUANIAN NATIONAL LEAGUE OF AMERICA
General Office
840 West 33rd Street, Chicago, Illinois—Telephone YArds 7-4789

SUBSCRIPTION RATES:
In The United States per year $4.00
In Canada and all Foreign Countries per year $5.00

Entered as second class matter October 25, 1928, at the Post Office at Chicago, Illinois, under the ACT of MARCH 3, 1879.

Sandara yra Savaitinis Laikraštis, leidžiamas kas Penktadienis Amerikos Lietuvių Tautinės Sandaros.

UŽSAKYMŲ KAINA:
Suvienytose Valstybėse metams $4.00
Užsienyje metams $5.00

Kas Reiktų Daugiau Įvertinti

Kartais verta pažvelgti į tai, ar einame aiškiai nubrėžtu keliu, ar mus neša kokios nors sriovės nežinia kur. Pirmuoju atvėju mes esame savo likimo tvarkytojai, o antruoju — mūsų likimą nulemia pašaliniai veiksniai

Daug ir gana daug užtinkame savo tarpe tokių žmonių, kurie, kiek tas paliečia lietuvišką gyvenimą, tapo pasyviais, abejingais žiūrovais, į daug ką pamodami ranka. Jie, plaukdami su srove, nebejaučia nei prasmės, nei pareigos aktyviai pasireikšti lietuviškame gyvenime arba veikloje. Tokios nuotaikos nėra sveikos nei tiems žmonėms, nei visai lietuviškai visuomenei. Tai yra aiškūs dvasinio išsiblaškimo ir apsilpnėjimo ženklai.

Keista yra išgirsti ne vieno mūsų tautiečio pasididžuojančius išsitarimus, kad jis mažai ką bendro turi su savaisiais, kad jis jau bendrauja su kitais, priklauso prie svetimų organizacijų ir "nebeturi laiko" pažvelgti į lietuvišką spaudą.

Bet kaip ilgai jis galės didžiuotis atsitolinimu nuo savųjų? Ankščiau ar vėliau jis įsitikins, jog ne viskas yra auksas, kas žiba, ir jog tas, ko jis atsižadėjo, visgi buvo jam kas tai meilesnio ir artimesnio.

Kartu su tuom, galime drąsiai ir atvirai pasakyti, jog kur kas daugiau smagumo mums suteikia palaikymas ryšių su savais, negu su svetimais, o taip pat pagerbdami ir įvertindami tą, ką esame paveldėję iš savo tėvų ir protėvių, mes pasijusime daug vertingesni savo ir kitų akyse.

Vienas anglų profesorius kalbėdamas į studentus, atsišaukė į juos: "Dare to be yourself!" Ir aiškindamas toliau, priminė, jog pamėgdžiodami kitus, mes tampame pastumdėliais ir paliaunam vystyti nuosavą asmenybę ir geresnes būdo ypatybes.

Taigi ir mums reikėtų tobulintis, progresuoti, neatsižadant to, kuomi buvome ir kuomi esame.

Pabaiga Su Studebaker

Toji įmonė įsikūrė prieš 114 metų tokio trumpo pareiškimo pagrindais: "Aš Petras Studebaker pasižadu pardavinėti vežimus, kuriuos pagamins mano brolis."

Bet jos dienos užsibaigė pereitą savaitę, kuomet kompanijos prezidentas Burlingame paskelbė sulaikymą automobilių gamybos, po perkėlimo jos iš South Bend. Į Kanadą. Produkcija ir ten neša nuostolius, bet kokių nors vilčių ateičiai.

Iš gaminimo vežimų tiems, kurie keliavo su savo šeimomis į vakarus, broliai Studebaker metėsi į išdirbimą be arklio". 1902 metais jie pagamino vežimą stumiamą elektros jėga.

Finansinių galvosukių netrūko. Jiems spaudžiant, šimtai kompanijų, išleidžiančių automobilius, sutirpo iki penkių: Studebaker, General Motors, Ford ir Chrysler. Gruodžio mėn., 1964 metais, Studebaker išsikraustė į Kanadą, kur tikėjosi rasti geresnes sąlygas gamybai ir platesnę rinką.

Dar esant South Bend, Ind., Studebaker 1959 metais išleido į rinką pirmą mažą vežimėlį "Lark". Tai buvo didelis pasisekimas, kuris pasiekė viršūnių sekančiais metais. Bet vėliau didžioji "trejukė" išleido nuosavus mažus automobilius ir "Lark" paliovė būti atrakcija.

Verta pažymėti, jog didžioji depresija, kuri pasireiškė trisdešimtuose metuose, skaudžiau palietė Studebaker kompaniją, kuri buvo priversta uždaryti keliems metams ir vėliau atsigriebė. Bet dabar jos gyvavimas baigtas galutinai.

Apgriuvę Kolchozų Pastatai

Prieš 26 metus karas beveik visiškai sustabdė Lietuvos kaimo žmonių gyvenamųjų namų statybą ar atnaujinimą. Tą sustabdymą sąmoningai ligi šiol palaiko Lietuvoj įsigalėjusi bolševikinė rusų valdžia su savo atnešta kolchozine sistema.

Atėmusi teisę ir galimybę kaimo žmonėms patiems rūpintis savo pastogėmis ir apsiėmusi visus viskuo aprūpinti, ta valdžia ne tik nepajėgia to apsiėmimo įvykdyti, bet ir sąmoningai kliudo žmonėms savo gyvenamas patalpas net palopyti: ne tik dėl lėšų ir medžiagų trūkumo, bet ir dėl savo kolchozomanijos.

Daugumas Lietuvos kaimo žmonių gyvenamųjų namų yra vienkiemiuose, kuriuos valdžia, vardan kolchozinės santvarkos įgyvendinimo, yra pasiryžusi panaikinti. Todėl sąmoningai neleidžia vienkiemiuose esamų namų net ir taisyti: tik "kombinatoriai" ar šiaip mieste globėjų turintieji kur nekur gauna medžiagų namams palopyt.

Dėl to dauguma kaimiečių gyvenamųjų namų, trečias dešimtmetis netaisomi, metai iš metų artėja arba jau ir yra atsidūrę prie galo.

1958 metais Lietuvos kaimuose buvo 343 tūkstančiai sodybų [M. Gregorauskas, Tarybų Lietuvos Žemės Ūkis, 385 psl.]. Tai 12 tūkstančių mažiau, negu 1940 metais, arba 23 tūkstančiais mažiau negu buvo pristeigta atskirų ūkių po pirmosios sovietinės žemės reformos.

Tai rodo, kad kolchozinė sistema per dešimtį metų sumažino Lietuvos žemdirbių šeimų skaičių vidutiniškai daugiau kaip po du tūkstančius kasmet. Didžiuma jų per Sibirą tapo visai išbraukta iš skaičiaus aprūpintinųjų gyvenamais namais, dalis persikėlė į miestus. Bet apie 300 tūkstančių šeimų vistiek dar turės kur nors gyventi.

Apžvalga

SKUNDŽIASI BLOGA PRIEŽIŪRA VILNIAUS LIGONINĖSE

Paleckinių leidžiamam žurnale "Švyturys" suminėta visa eilė trukūmų Vilniaus ligoninėse, kuriais nusiskundžia pacientai. Esa:

Reikia ilgai laukti, kartais netgi keliolika valandų, iki būsi priimtas ligoninėje ir gydytojo patikrintas.

Šaukiant ligoninę telefonu, negausi jokios informacijos, tar tum niekas nieko ten nežinotų. Pižamos (pajamas) teikiamos ligoniams, yra nešvarios ir nepritaikomos ūkiui

Valgiai šalti ir neskaniai paruošti. Pasitaiko, pav., jog jautiena būna taip kieta, kad sunku ją ir peiliu perpiauti.

ŠIURKŠČIAI ATSAKĖ TAM KORESPONDENTUI

Ir aukštieji valdžios pareigūnai Washingtone netenka lygs varose atsakinėdami į patiektus jiems, kad ir švelnioje formoje klausimus.

Ne taip seniai, nuosavoje spaudos konferencijoje, saugumo sekretorius Robert McNamara buvo paklaustas vieno vokiečių korespondento: "Ar akivaizdoje karo Vietname, Jungtinės Valstybės nesirengia sumažinti savo ginkluotas pajėgas Vakarų Europoje?"

McNamara tuojau atkirto:

"Man jau įkyrėjo tos rūšies klausimai! Amerikiečių šeštoji armija Vakarų Vokietijoje yra stipriausia ir jos nemanome susilpninti. Kas ne kas, bet jau vokiečiai turėtų tą žinoti."

Tokiu šiurkštu McNamara atsakymu galėjo pasijusti įžeistas ne vien paklausėjas, bet ir daugelis kitų spaudos atstovų.

VAKARŲ VOKIETIJA GALI PASIGAMINTI ATOMINIŲ BOMBŲ

Vakarų Vikietija šiuo metu jau turi tiek atominių reaktorių, kad galėtų iš nuosavo grynaus plutonium pasigaminti kasmet dešimtį atominių bombų, tokio dydžio ir tokio pajėgumo kaip ir numesta ant Nagasaki bomba.

Bet apie 1970 metus pluto nium gamyba laisvoje Vokietijo je tiek padaugės, kad bus galima pasigaminti 170 tokių bombų.

Kancleris Erhardas paskyrė specialį "mokslininkų kabinetą", kuris vadovaus atominėms ir niukleariniems tyrimams. Vienam tokiam centrui Karlsru he šiais metais yra paskirta pridedamų 90 milijonų markių.

Galimas daiktas, jog vieną gražią dieną vokiečiai pradės gamintis atominius ginklus, nepaisydami, kad kiti jų sąjungininkai ir griežtai tam priešintųsi.

PRADĖTA KOVOTI SU TRIUŠMU MIESTUOSE

Kaikuriuose šios šalies miestuose prasidėjo kampanija prieš triukšmą, kuris įtempia ir nuvargina žmonių nervus. Vienos ligoninės vedėjas New Yorke, paėmdamas ta kampaniją, paskelbė ir tokį šūkį:

"Beprasmis triukšmas yra di džiausia piktadarybė, kokią tik galima atlikti kaip ligoniams, taip ir sveikiesiems..."

Įvairios moderninės mašinos, pradedant jet lėktuvais ir baigiant sąšlavas renkančiais trokais, pagreitina susisiekimą ir palengvina darbą, bet už tai savo triukšmu labai įtempia žmonių nervus.

TINKAMAI ĮVERTINA LIETUVIŠKĄ SPAUDĄ

Šiomis dienomis iš vieno mūsų skaitytojo Los Angeles, Cal., gavome laišką, kuriame jis tarp kitko sako:

"Turiu prisipažinti, jog seniau, gyvendamas tarp svetimųjų, aš mažai turėjau progos paž velgti į lietuvišką spaudą. Bet pereitais metais vienas mano draugų įkalbėjo man užsiprenu meruoti Sandarą. Ir po kiek laiko pats nustebau, kiek man ge ro tas padarė.

"Aš pradėjau jaustis, jog esu plačiame, nematome būryje sa vų tautiečių kurie, rodos, į mane prašneka, daug ką primena ir paguodžia... O tai malonus dalykai esančiam vienatvėje."

HUMORAS

Scena Hollywoode

Režisierius į aktorių:

— Ši scena atvaizduoja naminius barnius. Tamsta, kaip vyras, turi visą laiką tylėti o kalba tiktai žmona.

Afrika — Deimantų Šalis

Afrika suteikia 97 nuošimčius visų iškasamų pasaulyje deimantų.

Kasmet gi visame pasaulyje surandama 23 milijonai karatų, kurie užpildytų 75 bušelinius krepšius.

Garantija

— Joneli, ar mylėsi mane ir tuomet, kai susituoksime?

— Aišku, brangioji. Mane visad patraukdavo vedusios moterys.

PER MANO KOSTUVĄ

Ko Esame Išsiilgę

Dabar visi laukiame pavasarėlio ir sugrįžimo kaikurių tautiečių iš Floridos. Kol jie būna Floridoje, tai mums vis neramu, kad mes negalėjome ten nuvažiuoti ir pasidžiaugti palmėmis bei žydinčiomis gėlėmis.

—oo—

Jei nori, kad tavo sapnai išsipildytų, tai pabusk iš miego ir imkis darbo — pareiškė vienas senyvas mūsų kaimynas.

—oo—

Pasirinktų Tik Tokį

— Ne, ne, ne! — suriko mergina. — Aš ištekėsiu tik už tokio vyro, kuris daug iškentėjo, daug visko pergyveno...

— Ach, tai reiškia tu nori iš tekėti tik už našlio! — suriko nusiminęs vyrukas.

—oo—

Kas Nuosava, Tas Meiliau

Lietuviška patarlė teigia, jog svetimi (pasiskolinti) kailiniai — nešildo. Tą patį būtų galima pasakyti ir apie daugelį dvasinių vertybių, papročių, dainų, padavimų ir išminčių.

Kas yra nuosava, tas buvo ir pasiliks arčiau širdies; kas yra svetima, tas mūsų taip sesužavės. Šiuose pareiškimuise yra ne mažai tiesos.

—oo—

Nebuvo Jam Aišku

Mažame Lietuvos miestelyje įvyksta partinis susirinkimas. Aktyvistas baigė savo paskaitą, kurioje buvo šlovinami Markso principai. Vėliau jis pareiškė, jog jeigu kas kam ne aišku, tai gali pastatyti klausimą.

Tam tikrą laiką viešpatavo tyla, bet paskiau atsistoja senukas ir klausia:

"Man dar ne visai paaiškėjo iš jūsų paskaitos vienas dalykas: "Ar Marse ištikrųjų yra gyvybė, ar ne?"

— oo —

Fotografo Mandagumas

Filmų žvaigždė, Marlene Dietrich, neseniai aplankiusi savo fotografą Paryžiuje, atliko keletą nuotraukų. Gavusi jas atydžiai pažiūrėjo ir sako:

"Prieš desėtką metų jūs padarydavot daug geresnes nuotraukas, negu dabar".

Į tai fotografas kukliai atsakė:

"Tuomet aš buvau daug jaunesnis ir galėjau geriau atlikti darbą..."

—oo—

Sveikas vargšas yra laimingesnis negu ligotas karalius — pastebėjo Saadi, persų poetas.

—oo—

Perdaug Strategų

Pastaruoju laiku šioje šalyje atsirado tiek patarėjų taikos ir karo klausimais Vietname, kad jie nebetilpsta nei radio, nei televizijos programose.

Tuom tarpu apie žemesnio ir aukštesnio rango vadus ir eilinius, kurie kovoja Vietname, mes labai mažai tegirdime.

—oo—

Pasikalbėjimai Vilniuje

— Kokie traukiniai, ateinanti iš Tarybų Sąjungos, yra geriausi?

— Tie, kurie atvažiuoja į Lietuvą be rusų kolonistų..

Petras Labanauskas Mirė Hartford, Conn.

Šiomis dienomis Hartford, Conn. mirė veteranas Sandaros veikėjas Petras Labanauskas, sulaukęs 76 metų. Tame mieste jis išgyveno daugiau kaip pusę šimtmečio.

Jį palydėjo į kapus du sūnai su šeimom ir grupė sandariečių. Atvykęs iš Lietuvos 1908 metais pas savo tetą Waterbury, Conn., jis neužilgo persikėlė į Hartford, Conn., kur įsijungė į lietuvišką veiklą. Priklausė prie ALT. Sandaros, SLA. Piliečių Klubo ir kitų organizacijų.

Gaila netekus tokio darbštaus ir gero tautiečio.

B. Vedeikis

Geriausia priemonė tinkamai pradėti kiekvieną dieną yra nubudus mąstyti, ar nebūtų galima šiandien nors vienam žmogui džiaugsmą atnešti.

Fr. Nietzsche

Pasaulyje daug daugiau pasiekiama ištverme, atsidavimu ir darbu, negu genialumu.

Mikui Vaidylai Tapo Įteiktas Skautų Gintaro Ordenas

Šiomis dienomis iš Lietuvių Jūrų Skautijos Vadovybės buvo gautas tokio turinio pranešimas.

"Sandaros" Redaktoriui

p. M. VAIDYLAI,

Didžiai Gerbiamas
p. Redaktoriau:

Džiaugiuosi galėdamas Jums pranešti, kad Lietuvių Jūrų Skautijos Inkaro Tarybos š. m. vasario mėn. 24 d. nutarimu, Lietuvių Jūrų Skautijos atkūrimo metinės sukakties proga, už ilgametę nuoširdžią paramą teikiamą Čikagos jūrų skautams, esate apdovanotas

GINTARO ORDENU

Tikėdamasis, kad artimiausiu laiku turėsiu progos aukščiau kalbamą ordeną Jums įteikti. dėkoju už rūpestį ir paramą teiktą jūrų skautams.

Su geriausiais linkėjimais bei nuoširdžiausiais sveikinimais,

B u d ė d a m a s

Jūr. sktn. Ed. Vengianskas

LJS Vyriausias
Skautininkas

PERKA DAUG BRANGIŲ AUTOMOBILIŲ

Pereitais metais amerikiečiai sumokėjo rekordinę sumą $1.5 bilijono dolerių už 250,000 naujų Calillacų, Lincolnų ir Chrysler — Imperial, tai už automobilius, kurie skaitomi liuksusiniais.

Brangius automobilius perka ne vien milijonieriai, bet ir eilniai žmonės, kurie per metus uždirba $15,000 ir daugiau.

Kiek Uždirba Slaugės?

New York. — Vidutinis registruotų slaugių uždarbis Jungtinėse Valstybėse siekia $4,500 per metus, praneša ANA (American Nurses Association).

Kaikuriuose miestuose slaugės uždirba vidutiniai $5.000 o po penkių metų iki $6,590.

Pavasarį ir lapas prie lapo limpa.

4½% Visų rūšių taupmenoms 4 kartus metuose

Taupmenos įdėtos iki 15 dienos mėnesio, pelno dividendą nuo pradžios mėnesio.

FEDERAL SAVINGS AND LOAN INSURANCE CORPORATION — SAFETY OF YOUR SAVINGS — INSURED UP TO $10,000

Paskolos namams įsigyti ar taisyti

TURTAS VIRŠ $100,000,000.00
REZERVAI VIRŠ $9,500,000.00

Bendrovė iš seno vedama tėvo ir sūnaus

JUSTIN MACKIEWICH
Direktorių Tarybos Pirmininkas

JUSTIN MACKIEWICH, Jr.
Prezidentas

VALANDOS:
Pirmadieniais 9 iki 8 v. vak.
Antradieniais 9 iki 4 v. vak.
Trečiadieniais uždaryta
Ketvirtadieniais 9 iki 8 v. vak.
Penktadieniais 9 iki 4 v. vak.
Šeštadieniais — 9 iki 12 val.

STANDARD FEDERAL
SAVINGS & LOAN ASSOCIATION
OF CHICAGO
4192 ARCHER AVE. — CHICAGO, ILLINOIS 60632
Telef. — VIrginia 7-1141

Sąrašas Aukotojų Vasario 16-tos Minėjime, Miami, Floridoje

Miami, Fla, Alto skyriaus Vasario 16-os minėjimo šventės proga, aukotojai:

Miami klubas — 35 dol., Petras ir Ona Šilai — 25 dol., Dan Kuraitis ir Gasss po 20 dol., SLA 44 kp., Sandaros 52 kp. ir dr. Juozaitis po 15 dol.

Po 10 dol.: Liet. Social. klubas, Zigmas Kaulakis, Adomaičiai, K. Delmeskis, Kodienė, J. Saukonis, Bukaveckai, dr. S. ir B. Tamošaičiai, D. ir P. Slivynai, V. P. Jankus, Moterų S-gos 18 kp., ir J. ir P. Tumavičiai ir A. Dichmonas.

Po 5 dol.: J. ir F. Verbelos, Sinkevičius, . Sukas, Kriščiūnas, Stonienė, p-nai Ogden, Valaičiai, R. Bukauskas, Ratkus, Jazbutienė, Pikutis, Mikšys, P. Kraučiukas, Telšinskas, Pugelienė, Kavolis, Paknys, V. Kraus, Stevens, Miškin, Regis-Veedzes, Brauklys, A. Karns, J. Lukšys, S. Druzilauskienė, K. Jeznas, M. Daugaitienė, Juknevičius, Staugvilai, Stapulis, Drevineikis, p-nai Braukliai, T. Kilazecki, Rožė Pupkis, Jankai, Tuinilienė, F. Rodgers, Aleknai, J. Strodomskis, p-nai Nevis, R. Paul, A. Navickienė, A. Noreika, P. Katen, J. Valauskas.

Po 3 dol.: M. Malasazza, Aldona Rugis, Totoraitė-Cohn ir S. Svilainis.

Po 2 dol.: Juozas Bėkša, J. Velykiai, Baldis, Sližys, D. Nuginskas, Vertelka, Garbačauskaitė, J. Katis, p-na Vinikas, Al. Sulas, John Milis, J. Miščikas, P. Vildžius, Joe Braun, Ališauskas, Mankus, Petravičienė, S. Shinkūnas, B. Pilevičius, Jovalkas, A. Grage, Norbutas ir G. Puidokas.

Po 1 dol.: S. Jankauskienė, Kaubis, Vaitkus, Budikas, Kudokas, Lapinskas, Sharkis, Juozaitis, Medelis, Verseckas, Twarek, Swanson, A. Carp, K. Rathez, Baganskienė, V. Samaška, F. Kulikauskas, A. Mockus, Sklietas, J' Bendoraitis, Stepulis, J. Sharka, Adomaitis, Klimas, Grigaliūnas, M. Zaris, F. Stupelis, O. Rauktis, Wolf, Rappi, p-nia Žemaitis, p-nia Bunis, p-nia Vinmonis, J. Styles, p-nia Aušra, p-nia Studz, S. Man, Šukys, Lukšys, Ardvikas, J. Jaspalakis, Dzenkeliūnas, Kiniška, J. Swolkinas,, Bukauskas, Vizgirdienė, J. Petraitis, Kupris, Ališauskas, J. J. El. Malik, A. Baronas, S. Didžiulienė ir Connie Pitts.

Kai kas nenorėjo vardą skelbti. Buvo ir smulkių aukų. Atsiprašom. kurių vardai arba negerai įrašyti. Širdingai dėkojame už gausias aukas.

Alto centrui pasiųsta 626.25 dol.

Komitetas

Iš Našlių Klubo Susirinkimo

Chicagos Lietuvių Našlių, Našliukių ir Šakių Klubo pirmininkė bei kitų organizacijų aktyvi darbuotoja ponia Marytė Neberieza krisdama namuose, labai skaudžiai susižeidė galva. Ypač sužeisti apyakiai nuo akinių sudužusių stiklų.

Bet malonu girdėti, kad mūsų Marytė jau baigia pasveikti ir žinoma vėl ją turėsime savo draugijų — klubų susirinkimuose ir parengimuose besidarbuojančia.

Kalbant apie parengimus, Našlių Klubo taip vadinamas "St. Patricks Day" puikus pasilinksminimas šokiai, vaišės ir kiti pamarginimai įvyks šeštadienį kovo 19 Hollywood salėje 2417 W. 43 St. Pradžia 7 val. vakare.

Klubo valdyba ir parengimo komitetas nuoširdžiai kviečia visus gausiai atsilankyti. Šokiams gros Jurgio Joniko geras orkestras ir delto atsilankiusieji nesigailėsit.

Primenu nariams nepamiršti, kad mėnesinis susirinkimas įvyks šį penktadienį kovo 11 Hollywood salėje pradžia 8 val. vakare. Būkite patys ir atsikvieskite naujų narių įstojimui į klubą. Taipgi nariai, kurie dar neužsimokėjote savo duoklės už šiuos metus, tai padarykite šiame susirinkime.

A. Jusas

ŠAKIŲ KLUBO SUSIRINKIMAS

Šakių aps. klubo susirinkimas įvyko vasario 26 d. Vyčių salėje.

Susirinkime dalyvavo didelis skaičius narių. Pirmininkei M. Neberezienei staigiai susirgus, susirinkimą atidarė ir pravedė vicepirm. K. Kriščiūnas. Susirinkimo dalyviai linkėjo pirm. M. Neberezienei greitai pasveikti.

Pereito metinio susirinkimo protokolą perskaitė Pr. Sideravičius. Protokolas priimtas be pataisų.

Gautas laiškas iš Jaunimo Kongreso kimiteto.. Skaitė Pr. Sideravičius. Visi klubiečiai vienu balsu pritarė reikšmingam žygiui ir paskyrė 10 dol. auką.

Pavasarinis parengimas numatytas balandžio 23 d. Vyčių salėje. Komisijon sutiko įeiti: J. Janulaitis, Pr. Sideravičius, J. Jurkšaitis, L. Zdaržinskas, Škėma, Kriščiūnas,, Didžiulis, Juozapaitienė, Derenčienė, Braniškienė, Vizgirdienė, Žemgulienė, Marazienė ir Petkūnienė.

Buvo daugiau svarstytinų reikalų, bet nebuvo galutinai išspręsta. Palikta visuotiniam susirinkimui.

Į klubą įsirašė p-nia Lekeatas.

Po susirinkimo visi buvo pavaišinti kavute.

Adomas Didžbalis

Kristina Austin Yra Kandidatė į SLA. Iždo Globėjus

Prasidėjus rinkimams į SLA. Pildomą Tarybą, mes norime paprašyti kiekvieno mūsų organizacijos nario balsuoti už Kristiną Austin — Krisčiunaitę iždo globėjo pareigoms.

Ji tas pareigas atliks kuogeriausiai ir tuom pat sykiu daug pasidarbuos paties SLA. išauginimui. Ji yra SLA. 134 moterų kuopos finansų sekretorė ir iždininkė, taipgi centralinė organizatorė ir kontrolės komisijos narė.

Kristina Austin — Kriščiunaitė iš mažų dienų dalyvauja lietuviškoje veikloje ir aktyviai pasireiškia ir SLA. seimuose. Todel mes ją drąsiai rekomenduojame į iždo globėjus.

Rėmėjų Komitetas

Amžiaus Matavimas

— Kokios ypatybės pradeda reikštis pas vyrą, pasiekusį "vidurinio" amžiaus?

Tokiame amžiuje vyrui atrodo, jog už savaitės kitos, jis jausis daug geriau.

Arba kitaip:

Kuomet vyras, sėdėdamas vakare namuose, išgirsta telefono skambutį ir tikisi, jog ne jam skambina — tai tas reiškia, jog jis jau yra viduriniam amžiuje.

Taupymo Laikas

— Ach, kiek mes laiko sutaupytumėm, įsimylėję iš pirmo pasimatymo, — atsidusdamas pareiškė vienas patyręs senbernis.

Vincas Rušinskas Rašo Iš Miami, Florida

Prieš keliąs dienas iš šiaurės atvyko Povilas Balčiūnas, praleisti žiemą. Apsistojo pas V. Venckienę, Sandaros skaitytoją.

Šiuo metu turistų labai daug. Atvykę žmonės be rezervacijų, turi daug vargo susirasti kambarių.

Vykstant į Floridą šiuo metu, norint neturėti vargo, reikia turėti užsisakius kambarius iš anksto.

Oras tikrai čia gražus. Temperatūra pasiekia beveik 80 laipsnių. Paukščiai gieda pavasarines giesmes ir puošiasi pavasariniais drabužiais. Gėlės žydi, o bitelės iš jų ima medų.

Turistai važuoja į plažą maudytis, bet dažnai juos Floridos saulutė apsvilina.

Mano atostogos — trys mėnesiai greitai prabėgo. Beliko tik geras mėnesis. Reikės pagalvoti ir apie Chicagą. Kada grįšiu, nežinau, bet Sandaros bankete tai tikrai būsiu.

Linkėjimai visiems chicagiečiams.

V. Rušinskas

LIAUDIES DAINA

Žin sesutė per kiemą,
Žiburėlį nešdada,
Žiburėlį nešdada,
Tetušėlį keldama.

Kelkis, mielas tėveli,
Privažiavo svetelių,
Ar tu jiems atsakyk
Ar mane jauną pažadėk.

Nei aš jiems prisakau,
Nei tave jauną žadėsiu.
Mažos mano dukrelės,
Dar mažesnės dalelės.

Nei verpėja, nei audėja,
Nei šienelio grėbėja,
Mažos mano dukrelės,
Dar mažesnės dalelės.

Man nereikia verpėjos,
Man nereikia audėjos,
Nei šienelio grėbėjos,
Nei linų ravėjos.

Man tik reikia mergelės,
Tik dėl savęs draugelės,
Išmoks visokį darbelį,
Bus gera ir martelė.

Indėnų Skaičius JAV-se Didinasi

New York. — Pirmiau buvo nuomonių, kad indėnai (indijonai) anksčiau ar vėliau šioje šalyje gali išnykti.

Bet paskutiniai duomenys rodo, kad to pavojaus nėra.

Indėnai, ne tik šiuo metu nemažėja, bet jų skaičius kiekvienais metais didėja.

Apskaičiuojama, kad kuomet Kolumbas atrado Ameriką, tuo met 845,000 indėnų gyveno tame plote, kurį dabar apima Jungtinės Amerikos Valstybės.

Pabaigoje 19-jo šimtmečio tas skaičius nukrito iki 240,000.

Tačiau, 1960 metų surašinėjimas rodo, kad tais metais indėnų skaičius šioj šaly buvo pakilęs iki 523,560, o dabar dar keli tūkstančiai priaugo.

Apskaičiuojama, kad šiuo metu indėnų prieauglis yra dvigubai didesnis, negu bendrai visų Amerikos gyventojų.

Jeigu tokiu tempu indėnų prieauglis eitų visą laiką, tai po 1000 metų indėnai vėl valdytų Ameriką.

Tautų Papročiai

Lengva atspėti vyro tautybę pagal jo elgesį perstatant jį jaunai merginai.

Lietuvis paspaudžia ranką . Amerikietis surinka "hello".

Prancūzas pabučiuoja į skuostus.

Rusas telefonuoja į Maskvą gauti instrukcijų.

— Mano sūnus labai mėgsta darbą. Jis ištisas valandas žiūri kaip kiti dirba.

Antanui Stankui Visgi Pavyko Išrūpinti Jiems Palikimo Dalį

Antanas Briška Su Žmona Ir Dukrele

Po dviejų metų didelių pastangų ir rūpesnių, Antanas Stankus, 7229 S. Fairfield Ave., visgi šį tą išrūpino gyvenančiam Lietuvoje, Linkuvos mieste, Antanui Briškai, iš jo dėdės, prelato Antano Bričkos palikimo.

Prelatas A. Brička mirė Chicagoje rugsėjo 2,1953 metais, palikdamas, kaip spėjama, apie $400 tūkstančių turto. Iš tų pinigų jis buvo paskyręs $35,000 savo brolio sūnui ir krikšto sūnui Antanui Bričkai, su sąlyga, kad jeigu jis neatsilieps ir nebus surastas bėgyje dešimties m. nuo palikėjo mirties, tai pinigai turi nueiti Šv. Kazimierio Akademijai Romoje, kuriai atskiram testamento paragrafe buvo palikta $70,000 ir $5,000 akademijos rektoriui.

Bet nepraslinkus nei dešimčiai metų, testamento vykintojus Chicagoje pasiekė žinia, jog jaunasai Antanas Brička yra miręs Lietuvoje. Pasiremdami tuom testamento vykintojai papasiuntė tuos $35,000 minėtai akademijai Romoje.

Bet tuom pat sykiu, Antanui Stankui pavyko susisiekti su dar nemirusiu, bet gyvenančiu Linkuvoje, Antanu Brička, kuris neseniai buvo grįžęs iš Sibiro. Prasidėjo susirašinėjimai. Iš Linkuvos klebono buvo gautas patvirtinimas, kad jaunasai Brička yra tikrai brolvaikis ir krikšto sūnus prelato Antano Bričkos.

Su tais įrodymais, Antanas Stankus atsikreipė į testamento vykdytojus ir į pačią Šv. Kazimiero Akademiją Romoje, pradėdamas, kad iš skirtų Antanui Bričkai pinigų būtų pasiųsta jam pakiukų. Akademija, pagaliau su tuom sutiko. Jis gavo ne tik pakiukų, iš kurių jis, jo žmona ir dukrelė gražiau apsirėdę, bet priedais susilaukė ir automobilio. Kaip toliau dalykai vystysis, sunku tuom tarpu pasakyti.

Chicagiškis Antanas Stankus, kuris tiek rūpinosi tuo reikalu, yra bent tuom patenkintas, kad jam pavyko nors dalinai įgyvendinti prel. Antano Bričkos pageidavimą ir sušelpti jo brolvaikį bei jo šeimą, gyvenančius okupuotoje Lietuvoje.

Apdraudžiu

Gyvybės, sveikatos, biznio, namų, mašinos ir visokio turto apdraudimas.

Benediktas K. Jasinskas
Raštinės WA 2-0173
Namų FR 6-2382

Spaitis Storm Window covers completely Brick - to - Brick Anodized, Triple-Track Window Eliminates Painting.

12 ft. Wide Vinyl Linoleum 99c sq. yd. 9x12 Vinyl $9.95.

Bird Inlaid Linoleum $2.00 sq. yd.

PAINT

Flat - Enamel - Exterior $3.00 Gal.

Linoleums cut to size Free of Charge

SPAITIS

3261 South Halsted St.

VI 2-6472

Staigi Mirtis Ištiko Petrą Sagatą

Už pereitą ketvirtadienį, kovo 3 d., nuo širdies smūgio staiga mirė senas Hollywood, Fla., gyventojas Petras Sagatas, sulaukęs apie 80 metų amžiaus.

Jis paliko žmoną, kuri ne taip seniai atvyko iš Lietuvos. Dėja, jiems neilgai teko kartu džiaugtis gyvenimu.

P. Sagatas priklausė prie Miami Lietuvių Am. Piliečių klubo ir kitų organizacijų.

Savo laiku priklausė prie klubo choro. Rašė eiles ir išleido du eilių rinkinius. Nuoširdžiai rėmė lietuvišką veiklą ir spaudą,

Pasakų Skyriuje

Vienas anglų profesorius painformavo Jungtinių Tautų sekretorių U. Thant, kad jo bibliotekoje visos knygos ir biuletiniai, liečianti tą organizaciją, yra užregistruoti "mitologijos" skyriuje.

Safe Deposit Boxes

Šis skelbimas ypatingai bus jums svarbus, jei jūs laikot savo brangenybes be apsaugos, ten kur jos gali būti sunaikintos ugnies, pav oktosar pamestos.

District Savings ką tik įsigijo 25% daugiau seifo voltų. Šis padidinimas tik pademonstruija mūsų pastangas suteikti jums kaip galima geresnį patarnavima. Visi standartinio dydžio voltai kainuoja $4.00 metams.

TURTAS VIRŠ $29,000'000

"where people make the difference"

DISTRICT SAVINGS

3430 South Halsted / Chicago / Phone 523-2800
Assets over $29,000,000 / A. J. Aukers, PRESIDENT

GUŽAUSKŲ

Beverly Hills Gėlinyčia

Gražiausios gėlės del vestuvių bankietų, laidotuvėms ir del kitų visokių papuošimų.

2443 WEST 63RD STREET
Tel PRospect 8-0833-8083

Antanas ir Aldona Gužauskai Sav.

Greita Pagalba

Nenusimink, gausi pagalbą. Vaistai, kurie buvo ilgai laukiami, nuo reumatizmo, rankų, kojų nutirpimo ir skaudėjimo jau yra.

Tuojau siųsk šį skelbimą ir savo vardą su antrašu, ir mes atsiųsime vaistų išbandymui.

ROYAL PRODUCTS
North Sta., P. O. Box 9112
Newark 4, New Jersey

STANKUS
Construction Company

Atliekame planavimo ir statybos darbus gyvenamųjų ir prekybos pastatų.

Ofiso telefonas
PRospect 8-2013
7105 So. Artesian Ave.
Chicago, Ill., 60629

Wholesale Meat Distributor

JULIUS KUZAS

6840 S. ARTESIAN AVE.
Tel. WAlbrook 5-8744
CHICAGO 29, ILLINOIS

Crane Savings and Loan Association

B. B. PIETKIEWICZ, Pres.

47 and Rockwell Street. Tel. LAfayette 3-1083

Nemokamai vieta automobiliams

4½% ON INVESTMENT ACCOUNTS

Pinigai, įdėti prieš mėnesio 15 d. duoda dividendus už vis. mėnesį.

Dividendai mokami sausio ir liepos 31 d.

Prašome aplankyti naują mūsų namą.

VALANDOS: Pirmad. ir ketvirt. 9:00 ryto — 8:00 vakaro; Antrad. ir penktadienį 9:00 ryto — 5:00 vakaro; Šeštadieniais 9:00 ryto — 12:00 dienos. Trečiadieniais uždaryta.

Štai Del Ko Skursta Žemės Ūkis Sovietų Sąjungoje

Badas, kuris įsiviešpatavo Sovietų Sąjungoje prieš daugiau kaip trejetą desėtkų metų, buvo tiesioginė paseka Stalino vykinamos priverstinos kolektivizacijos. Tas badas perėjo į istoriją, kaipo didžiausia katostrofa, pagaminta ne gamtos, bet paties žmogaus.

Nuo to smūgio Sovietai negali atsigriebti ir iki šiam laikui. Ir vargiai ar atsigriebs tol, kol nebus panaikinta baudžiava kolchozuose. Pagal komunistinę galvoseną ir praktikuojamą sistemą, žemės ūkio uždavinys yra parūpinti kapitalo pramonės vystymui ir valdžios aparato išlaikymui. Jeigu toje operacijoje baudžiauninkas nemiršta iš bado, tai Maskva įvertina tokią padėtį, kaipo patenkinančių.

Bendros Sovietų Sąjungos įeigos yra du sykius mažesnės už Jungtinių Valstybių. Vienok Rusija išleidžia apsiginklavimui "kosminei programai" tiek pat, kiek ir amerikiečiai. Maskva nėra linkusi sumažinti išlaidų kariškiems reikalams. Pasekoje to, pasireiškia nuolatinis trūkumas pinigų paremti žemės ūkį.

Amerikiečiai, ypatingai po 1930 metų, įdėjo didelius kapitalus į farmas. Pasekoje to, Jungtinėse Valstybėse vienas traktorius tenka 60 akerių dirbamos žemės — tuom tarpu kaip Sovietų Sąjungoje vienas traktorius tenka 360 akerių.

Gausumas mechaniško inventoriaus suteikia galimybės amerikiečių farmeriui pilnai išnaudoti prielankų orą — tuom tarpu kaip sovietinis kolchozininkas yra pilnai priklausomas nuo oro. Jeigu vienais ar kitais metais derliaus nuėmimui pasitaiko tik kelios, ar keliolika prielankių dienų — mašinų skaičius nelemia viską.

Dirbamos žemės paviršius Sovietų Sąjungoje apima 540 milijonų akerių, Jungtinėse Valstybėse tokios žemės yra vos 309 milijonai. Taigi, Sovietai turi veik du sykius daugiau dirbamų plotų, negu Amerika. Vienok amerikiečiai sunaudoja 9.5 milijonus tonų dirbtinų trąšų, tuom tarpu kaip rusai tik 3.6 milijonus tonų. Pasekoje to, amerikietis farmeris gauna 23.3 bušelius kviečių nuo akerio, o sovietinis kolchozininkas vos 4.7 bušelio.

Dar vienas dalykas, kuris metasi į akis, būtent tas, kad 4.7 milijonams traktorių Amerikoje, tenka 6.5 milijonams farmerių, Sovietuose gi 1.5 traktorių tenka 47 milijonams kolchozininkų.

Jeigu Sovietuose dirbamos žemės plotai du sykius didesni už tuos, kurie yra Jungtinėse Valstybėse, tai Sovietai privalėtų turėti du sykius daugiau farmerių, negu Amerika, būtent -13 milijonų, tuom tarpu ten esama net 47 milijonai kolchozininkų.

Jeigu būtų tik 13 milijonų kolchozininkų, tai jie galėtų uždirti maž daug tiek, kiek ir darbininkai pramonėje — esanti gi 47 milijonams kolchozininkų ir sovchozininkų, apie tai negalima nei svajoti.

Jeigu pramonės neduoda pinigų žemės ūkiui, tai iš kur juos paimti? Sovietinis žemės ūkis yra atsidūręs užburtam rate. Vienas yra aišku. Netgi toliausiai siekiančios reformos be pinigų — nepagerins esamos padėties.

Jeigu kolchozininkai gautų geresnį atlyginimą, jie dirbtų taip pat smarkiai kolchozų laukuose, kaip ir priskirtuose jiems darželiuose, kurie sudaro vienintėlį jų pragyvenimo šaltinį. Dalykas labai paprastas. Įvestoji komunistinė baudžiava ir perdidelis kolchozininkų išnaudojimas nuskurdino žemės ūkį.

Pagerinimui to ūkio reikia investuoti daug pinigo į mašinas, trąšas, pastatus. Bet tam viskam trūksta pinigų. Sumažinti gi išlaidas ginklams ir "kosminiems" užsimojimams ir skirti daugiau pinigų žemės ūkiui rusai nėra linkę.

Taigi, iki nebus išrišta žemės ūkio problema, Sovietų Sąjunga bus pamaši į toje pasakoje minimą milžiną, kurio kojos yra įklimpusios į gilią balą.

Lietuviai ir Senais Laikais Gamino Gerą Alų

Kad lietuvių giminės jau pirmuose šimtmečiuose po Kristaus turėjo palyginamai, aukštai išvystę žemės ūkį ir augino visokių javų, apie tai liudyja senovės užrašai, jų tarpe ir romėnų istoriko Tacito pastabos.

O ten, kur buvo daugiau grūdų, atsirado ir iš jų gaminamų gėrimu, tame tarpe ir alus. Istorikas Dlugošas tikrina, jog alų, padarytą iš miežių, senovės lietuviai vartojo tikybinėms apeigoms. Bet nemažai ir jie patys išgerdavo alaus švenčių metu, įvairiose sueigose ir iškilmėse.

Lietuviai augino ir apynių, kurių daug išgabendavo į kitus kraštus. Lietuvos Statute jau buvo numatytos aštrios bausmės už naikinimą tų augalų sveimtuose daržuose.

Lietuviškas alus, gaminamas Biržuose, Kedainiuose, Gardine, Nesvyžiuje, Balbieriškiuose buvo žinomas ir svetimose šalyse. Didžiūnai, vykdami į užsienį, veždavosi ir statinę nuosavo alaus, kuriuomi jie vaišindavo kitų kraštų žmones.

Ir Gyvūnai Pramoksta Iš Karčių Patyrimų

"Gyvūnų mėgėjai", apsilankę į Zoo dažnai patiekia keturkojam gyvūnam įvairių nevalgomų dalykų, kaip tai degtukų, popierių, akmenukų ir pan.

Pasekoje to, Amsterdamo zoologijos sode esantieji drambliai atsisako priimti maistą iš lankytojų rankos. Jie pasitiki tik prižiūrėtojams.

Pataria Kaip Reikia Saugotis Nuo Šunų Įkandimo

Kasmet šunes sukandžioja apie 620,000 žmonių šioje šaly. Daugely atsitikimų už tai yra kalti ne vien šunes, bet ir pačtys ebiu,tnšisžvpeu .eien iŽtonrd žmonės. !

American Medical Association žurnale yra tilpę keletas patarimų kaip išvengti šunies įkandimų.

Neleiskite vaikui, nesulaukusiam šešių metų žaisti su šunim. Šuo pakenčia daug ką, bet perdaug supykintas, gali įkąsti vaiką.

Nebandyk žaisti su šunim ar gąsdinti jį, kuomet jis ėda.

Kartais šuo kanda, kai būna peraug sujaudintas žaidimu. Ne bėk su šunim ir neleisk jam vytis važiuojančio dviračiu. Taipgi nežadink jo staigiai, nes tas jį erzina. !

Neskirk dviejų besidraskančių šunų, nes vienas arba net abu gali atsisukti prieš jus.

Nuotykis

Pasikalbėjimas dviejų draugių. Viena klausia:

— O kaip tavo reikalai su Petreliu?

— Įsivaizdink, vakar ko tik neišreiškė man savo meilės. Ir būtų tai adarę, jei ne tas nuotykis...!

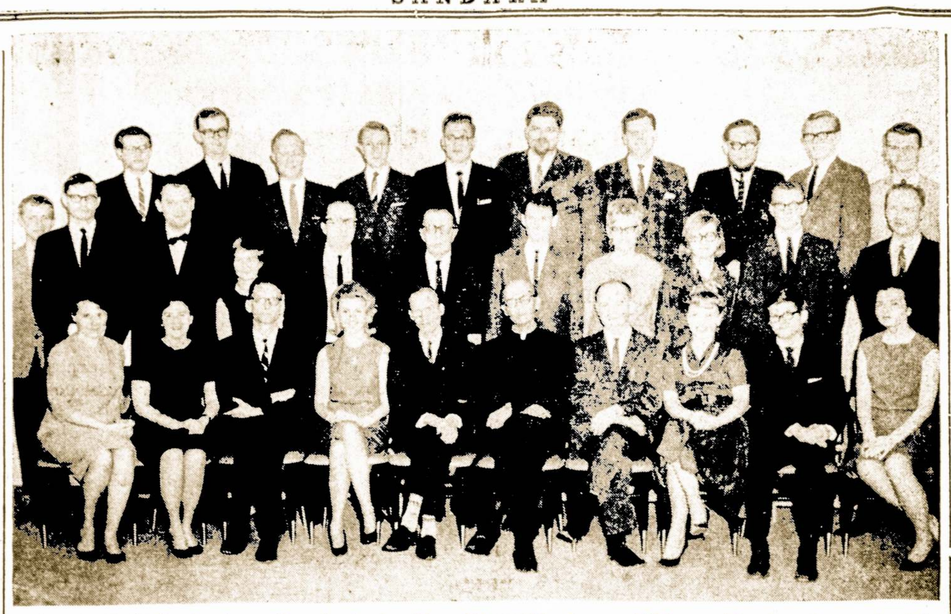

Delegatai Baltiečių konferencijos, įvykusios New Ybrazaitė, Juozas Miklovas (Jaunimo lygos pirmininkas), kun. N. Trepša (konferencijos pirmininkas, orke vasario 12-13 d.d. Pirmoje eilėje sėdi trečias iš kairės Algimantas Gureckas, toliau Nastutė Amlatvis), ir kiek toliau Paulius Žygas (L.S.S-gos pirmininkas). Antroje eilėje visi jaunieji yra lietuviai studentai. Nuotr. V. Maželio

— Nuotykis? O kas gi įvyko?

— Vienu momentu pažvelgė man giliai į akis ir sujaudintu balsu ištarė: Maryte! Maryte! Paskiau kiek atsitraukė nuo manęs. — Maryt! — pakartojo nedrąsiai, pasitraukdamas dar toliau. Ir staiga tr-r-rach-iškrito iš lovos. Ir del to nuotykio aš negaliu nurimti galvodama ar jis ištikro mane myli.

Naktis pagiriota, diena migdlota.

Didžiausia Rūpestis

Reporteris paklausė profesoriaus šeimininkės:

— Kokioms problemoms profesorius skiria daugiausia laiko būdamas namuose?

— Suradimui pamestų akinių.

Pirm atvykimo baltųjų žmonių, dabartinėje Oregon valstijoje gyveno 60 indijonų giminių.

Du trečdaliai kiaušinio yra vanduo . Višta, dedantį kiaušinius, išgeria 18 galionų vandens į metus.

DISCOVER THE NEW 1966 ELECTRIC RANGES

-the modern way to a cleaner kitchen

SPECIAL BONUS FREE WIRING

IF YOU BUY AN ELECTRIC RANGE NOW

Tik Elektros Krosnis Patiekia Šias Išimtinas Ypatybes -

* Paviršiaus dalys pačios apsivalo. Nereikia šveisti. *Vėliau. Virtuvė 10 laipsnių vėsesnė. Nereikia lenktis bevalant. *Greitas karštis kepimui sultingų steikų. * Be liepsnų. Virtuvės kontrolė tobulam kepimui. Ekonomiška. Kainuoja keletą centų per ilgiau būna švari. *Tiksli temperatūdieną.

VIRTUVĖS SU ELEKTRA YRA ŠVARESNĖS

Elektros su modernine elektros krosnim būna ilgiau švaresnės, nes elektrikinės krosnys yra be liepsnų ir jos nesukelia suodžių, kurie apteršia virtuvės uždangas ir sienas, Virtuves jos elektrikinės krosnys veik pačios plauti tenka du sykius rečiau. Nausave apvalo, prašalindamos automatiniai nešvarumus.

Pasitenkinimas Garantuotas

Jei bėgyje 60 dienų jūs ne visai esate patenkinti su nauja elektrikine krosnimi, Commonwealth Edison garantuoja, kad visa jūsų sumokėta kaina bus pilnai grąžinta.

FREE INSTALLATION OFFER

Now, for a limited time, you can install a new electric range and get the wiring free. You'll save money on the installation and be ready for an air conditioner, clothes dryer, or any other heavy-duty electrical appliance you want to install later on.

The free offer applies to a standard wiring installation for a new electric range in any single-family dwelling served by Commonwealth Edison Company. This limited time offer also applies to the installation of electric ranges in 2- and 3-apartment buildings.

SEE YOUR DEALER FOR DETAILS

©C. E. Co.

Commonwealth Edison Company

CAREER OPPORTUNITIES

ARE OPEN AT THE
San Francisco Bay
Naval Shipyard
IN
Nuclear Power, Electrical,
Electronics, Marine
Mechanical, Structural,
General, Naval
Architectural, Chemical &
Industrial Engineering

Design and fabrication at this industrial complex, insludes all surface and underwater vessels both conventional and nuclear powered.

To be a part of tomorrow's deep submergance programs — Send your resume today to:

EMPLOYMENT DIVISION (H 171)

San Francisco Bay
Naval Shipyards

San Francisco, California

An Equal Opportunity Employer

Shop People

Immediate Openings

WE HAVE BEEN GROWING STEADILY ENOUGH TO JUSTIFY A BIG INCREASE IN SHOP HELP OPENINGS ON IST SHIFT

PATTERN SHOP

2ND SHIFT

LATHES – MILLS

TAPE CONTROL EQUIPMENT

WE ARE LEADER IN THE PACKAGING MACHINERY FIELD, AN INCREASING MARKET

APPLY NOW

FMC Corporation

Packaging Machinery Division
4900 Summerdale Ave., Philadelphia, Pa.

An Equal Opportunity Employer

LIVE AND WORK IN BEAUTIFUL CALIFORNIA

JOURNEYMEN MACHINISTS

Experienced in all type job shop equipment. Top wages.
Plenty of overtime. All company benefits.
U.S. citizenship not required.

Apply — Write — Wire

INDUSTRIAL TOOL MFG. CORP.

5211 Paramount Bivd. Pico Rivera, Calif.

An Equal Opportunity Employer

NOW HIRINC

MALE AND FEMALE — DAY AND NIGHT SHIFTS
TOP WAGES AND OUTSTANDING FRINGE BENEFITS
FOR ALL WHO QUALIFY AS:

WIRERS – SOLDERERS

For Electronic Assembly — Experience Necessary

WOODCRAFTERS

WOOD CARVING SKILLS

MUSICAL INSTRUMENT MAKERS

Car for appointment from 9 A. M. to 4 P. M.
Mondey thru Friday
Write or wire 201 — 925-6700, Ext. 53

THE AMPEG CO., INCO

330 DALZIEL ROAD, LINDEN NEW JERSEY

PROODUCTION MACHINERY OPERATORS; MACHINISTS

Ara You Looking for Top Grade Employment?

JOIN THE TEAM AT BRAUN

Enjoy steady employment, a paid fringe benefit program including, insurance, hospitalization, paid holidays, vacation, cost of living, bonus and insured pension plan. The Braun Plant employees average yearly gross pay is approximately $10,600. Immediate openings available. Only limited experience necessary.

Write in confidence or apply in person

BRAUN ENGINEERING CO.

19001 GLENDALE AVE., DETROIT, MICH.
Just off the Southfield Freeway
Braun Is An Equal Opportunity Employer

PATARIMAI ŠEIMININKĖM

Kaip Iškepti Skanų Lietuvišką Ragaišį

Orui atvėsus, dabar galite išsikepti lietuvišką pyragą arba ragaišį, kuris tinka pusryčiams, pietums ir vakarienei. Vienas kepimo būdas yra toks. Paimkite:

Vieną puoduką pieno.
2 šmotukus mielių.
3 puodukus miltų.
12 kiaušinių ir pusę šaukštuko druskos.
1 puoduką sviesto ir pusę puoduko cukraus.
Sutarkuota žievę lemono.

Ištirpyti mieles piene, pridedant truputį cukraus ir puoduką miltų, tą viską sumaišant į tešlą.

Kai ji pakils, įdėti druskos ir labai gerai išplakti. Paskui atskirame inde sumušti kiaušinius, įpilti į juos cukrų ir likusius miltus ir labai gerai išminkyti. Baigiant minkyti, supilti tirpintą arba išsuktą sviestą, paskiau pridėti sutarkuotas lemeno žieveles arba kitokių kvepiančių vaisių, ir pastatyti kad tešla pakiltų antrą kartą.

Po to dar kartą gerai išminkyti ir sudėti į formas, užpildant vieną trečdalį formos. Kai tešla užpildo du trečdalius indo, tada jau galima kepti prie 350 F. per 50 minučių.

Gal šeimininkėms atrodys, jog perdaug įdedama mielių, bet su mažiau nebandykite pradėti.

KASDIENINIS GYVENIMAS

Apie Gerą Išauklėjimą ir Kame Jis Pasireiškia

Svarbiausi gero išauklėjimo požymiai yra mandagumas, atjautimas kitų, vengimas ką nors bereikalingai įžeisti ar užgauti ir pan. Kiekvienas asmuo, ar tai savo šeimoje, ar visuomeniniam gyvenime, turi prisilaikyti tam tikrų taisyklių, kurios sudaro taip vadinamą garbingumo kodeksą.

Tas kodeksas apima gana plačias sritis ir su juo mes esame apsipažinę iš pat mažens. Lietuviai ir senesniais laikais turėjo pasigaminę tokį kodeksą ir pagal jį išnešdavo nuosprendžius apie gerą ir blogą elgesį. Žinoma, keičiantis gyvenimo aplinkybėms, kaikurios tų taisyklių turėjo irgi pasikeisti, bet pagrindiniai, tačiau, daug kas pasiliko kaip buvo.

Pav. aš prisimenu vieną, dažnai girdėtą mažose dienose įspėjimą: "Nesigirk pats, tegul kiti tame giria". Šiuose žodžiuose glūdi daug išminties, nors ne visi priima juos už gryną pinigą, o ypatingai politikieriai.

Senovės lietuvių svetingumas jau buvo plačiai žinomas, ir apie tai liūdyje sekantis išsireiškimas: "Pakeleviui padėk, ir iki kelio palydėk". Tai, primena mums tuos laikus, kuomet keliavimas nebuvo ir patogus, kaip dabar.

Šiurkštūs, įžeidžianti žodžiai niekam nėra malonūs, ir už tai seniau ir sakydavo, jog "žodis yra skaudessis už kardą.."

Karščiuotis ir pyktis nėra sveika. Toji tiesa sukūrė ir sekančią patarlę:" Pyktis yra blogiausias patarėjas."

Naudinga būtų mums visiems laiks nuo laiko prisiminti šias paprastas kasdieninio gyvenimo taisykles. Pasekdami jas, mes išvengsime daug nesmagumų sau ir kitiems.

Alfa

Ir Dykumos Gali Virsti Derlingais Laukais

Kiekvieną smėlingą dykumą galima paversti dirbama ir derlinga žeme, tik reikia patį smėlį aprūpinti vandeniu ir nuolat drėkinti.

Dykumos smėlis pagrindinai yra susidaręs iš jūrų gyvūnijos liekanų ir, išskyrus vandenį, turi savyje visas sudėtines dalis, kad galėtų pavirsti į vaisius nešantį derlingą žemę.

Šiuo metu mokslininkai ruošiasi plačiu mastu irriguoti didžiąją Saharos dykumą.

Nusiskundimas

— Sakoma, jog tylėjimas yra auksas. Aš neatidariau lūpų ir neišlaikiau egzaminų — skundėsi savo daugei Marvtė.

Gražus Miami Lietuvių Pobūvis – Išleistuvės

Kovo 3 d. Miami Lietuvių Amerikos Piliečių klubas surengė šaunias išleistuves lietuvaitei Joan Frances Boris, kuri kartu su savo vyru svečiavosi Miami mieste.

Išleistuvės jai buvo suruoštos už tai, kad ji, minint Vasario 16-ją, kuri buvo minima klubo salėje, vasario 20 d., dalyvavo to minėjimo programoje ir gražiai padainavo keletą dainų.. ,

Vakaro programą pravedė p-nia Kaulakienė,, pakviesdama kai kuriuos vakaro dalyvius pasakyti žodį. Tarė žodį: p-nia Navickienė, Verbelienė, Styles, Ch. Kriščiūnas, Noreika, Radžius ir kitos, kuriu pavardžių nenugirdau.

Be to, tarė žodį ir dainininkė Frances Boris, primindama, kad ji Miami sutikusi daug savo Chicagos draugių ir labai patenkinta miamiečių vaišingumu.

Buvo patiekta skani vakarienė ir gėrimai. Vakarienėje dalyvavo apie 50 svečių.

BOSTON, MASS.

Sandaros 7-tos Kuopos sueiga kovo 20 dieną.

A. L. T. Sandaros 7 kuopos visuotinis narių susirinkimas įvyks sekmadienį, kovo 20 d. 2 val. po pietų, nuosavoje svetainėje, 124 F St., So. Boston, Mass.

Gerbiami nariai, kadangi vasario mėnesyje mūsų kuopos susirinkimo neturėjom, kurios priežastis buvo tą dieną Vasario 16 minėjimas, kur dalyvavo ir sandariečiai, tai nukėlėme.

Dabar yra daug organizacijos reikalų užsivilkę, kuriuos neatidėliojant reikia sutvarkyti ir ruoštis prie vasaros sezono veiklos.

Pastaraisiais laikais mūsų tarpe pasirodė kelios gabios veikėjos ir geros šeimininkės. Jų tarpe Sandaros Moterų klubo vicepirmininkė Nellie Kamenas, Elizabeth Armans, Eva Wytanski ir kitos. Visuomet po kuopos susirinkimo, jos suranda kuo dalyvius pavaišinti. Reikia manyti, kad ir šį kartą jos neapsileis.

Sandaros Moterų klubo pirmininkė ir 7 kuopos protokolų sekretorė Jadvyga Keslerienė buvo išsilaužius koją, ir kelias savaites negalėjo niekur išeiti, bet dabar jau žymiai sustiprėjus ir yra manoma, kad šiame susirinkime galės dalyvauti. Palyginti ji greitai sveiksta ir tai todėl, kad iš toli ir arti jai prisiuntė daugybę linkėjimų ilgai nesirgti. !

J. Lekys

Pobūvyje buvo malonu susitikti su chicagiečiais ir vietiniais sandariečiais. Tarpe kitų, šiuo metu čia atostogauja: dr. Juozaitis ir Ch. Kriščiūnas su ponia iš Beverly Shores, Ind. Liulevičius su ponia iš Chicagos. Iš vietinių lietuvių buvo malonu sutikti J. Jankų iš Hollywood, Fla., A. Kaulakį ir kt.

V. R.

DESIGN INSPECTOR

10 Years experience in Water Filtration equipping

DESIGN DRAFTSMAN

Eltctr. Mech. Wire installation plating installation

INSTALLATION DRAFTSMAN

5 years exrperience with pipe-work and presure-chambers. earlier work in the area of water- filtration outfitting desired.

MAIL APPLICATIONS TO PERSONNEL DEPT.

BOGUE ELECTRIC MFG. CO.

100 PENNSYLVANIA AVE, PATERSON, N. J. 201—525-2200

Balsuokite už Šiuos Asmenis Į SLA. Pildomą Tarybą

Brangūs Broliai ir Sesutės, SLA Nariai:

Kovo — March mėnesyje įvyksta S. L. A. Pildomosios Tarybos rinkimai. Visiems mums turi būti labai svarbu, kad į Pildomąją Tarybą būtų išrinkti tie žmonės, kurie turi išlavinimą, patyrimą, yra tinkami ir kad savo veikla galėtų prisidėti prie SLA dar didesnio kilimo ir gerovės. O tokiais veikėjais, kaip žinome, yra dabartiniai Pildomosios Tarybos nariai ir už juos mes siūlome atiduoti savo balsus, kaip nurodoma pavyzdiniame (sample) balote, kurį pridedame prie šio laiško. Todel balsuokime:

PAUL P. DARGIS	**Prezidentas**
S. GEGUŽIS	**Vice prezidentas**
BERTHA PIVARONAS	**Sekretorė**
EUPHROSINE MIKUŽIS	**Iždininkė**
S. BREDES	**Iždo Globėjas**
DR. S. BIEŽIS	**Daktaras Kvotėjas**

Dabartiniai Pildomosios Tarybos nariai, būdami SLA vadovybėje, jau yra įrodę, kad jie gerai supranta ir sugeba tvarkyti SLA visus reikalus. Jų pastangomis SUSIVIENIJIMAS sustiprėjo, jo finansai (turtas) metai iš metų didėja, išlaikoma narių tarpe graži vienybė, palaikoma tautinė ir kultūrinė veikla, o visa tas prisideda prie organizacijos ir narių gerovės kėlimo.

Mes rekomenduojame tik vieną kanditatą į Iždo Globėjus, tikėdami, kad antrą kanditatą į Iždo Globėjus pasirinksite tokį, kuris yra daugiausiai pasidarbavęs Susivienijimui.

Baigdami savo žodį kartu kviečiame visus narius skaitlingai dalyvauti rinkimuose ir atiduoti savo balsus už mūsų nurodytus asmenis. Jiems drąsiai galime patikėti SLA vadovavimą ir mūsų organizacijos lietuviškos, tautinės bei patrijotinės krypties išlaikymą.

PASIRAŠO:

Susivienijimo Lietuvių Amerikoje Veikėjų Komitetas

M. Vaidyla, Švietimo Komisijos narys ir "SANDAROS" Redaktorius, Chicago. Ill.
Stasys Jakštas, Centrinės, 126 kuopos Pirmininkas, New York, N. Y.
Antanas Sukauskas, 352 kuopos Pirmininkas, Detroit, Mich.
Jurgis Kiaunė, SLA Jaunimo Komisijos Narys, New York, N. Y.
M. Aftukienė, 75 kuopos Iždo Globėja, Los Angeles, California
H. Čizauskienė, 134 kuopos Pirmininkė, Chicago, Ill.
J. Krasinskas, 57 kuopos Sekretorius, Worcester, Mass.
M. Zdankienė, 40 kuopos Finansų Sekretorė, Pittsburgh, Pa.
Jurgis Žilinskas, 104 kuopos Pirmininkas ir 3-čio Apsk. Sekr., Pittsburgh, Pa.
P. B. Balčikonis, 50 kuopos Sekretorius, Binghamton. N. Y.
J. Šiurmaitytė — Sundby, 128 kuopos Finansų Sekretorė, Carnegie, Pa.
M. Kasparaitis, 100 kuopos sekr. ir 10 Apsk. Rašt., Racine, Wisconsin
A. Kaziunas, 342 kuopos Finansų Sekretorius, Easton, Pa.
B. Spudienė SLA Labdarybės Komisijos Narė, New Yor, New York
M. Jurgeliunienė, 17 kuopos Finansų Sekretorė, Brockton, Mass.
Vladas Braziulis, 136 kuopos Pirmininkas, Cleveland, Ohio
Stasis Michelsonas, SLA Kontrolės Komisijos Pirmininkas, E. Milton, Mass.
V. Kamarauskas, 1-mos kuopos Pirmininkas, Edwardsville, Pa.
B. Kontrim, 371 kuopos Finansų Sekretorius, Boston, Mass.
A. Ramanauskas, 211 kuopos Finansų Sekretorius, Mahanoy City, Pa.
Milda Anesta, 359 kuopos Finansų Sekretorė, Dorchestes, Mas.
M. D. Stanislovaitienė, 35 kuopos Finansų Sekretorė, Wilkes Barre, Pa.

MAINTENANCE MECHANICS

Experienced industrial mechanics needed by growth oriented company in the fiod industry. Require experience in machine repair. Assignments as millwrights, welder, and as mechanic helpful. Prefer chemical process operation experience. Excellent working conditions in modern plant. Steady employment, company cafeteria plus parking lot. Excellent rate and fringe benefits. Apply from 8 to 3, Personnel Dept., or call

GRIFFITH LABS, INC.
1455 West 37th Street, LA 3-7505

REFRIGERATION ENGINEER and BOILER OPERATOR

1st class license preferred. City of Detroit permit or eligible for permit. New improved wage plan. Liberal employee benefits. Bonus vacation days. Paid Blue Cross and other benefits.

Call or Apply — Personnel Dept. 875—2900

HENRY FORD HOSPITAL

West Grand Blvd. at John Lodge Detroit, Michigan
AN EQUAL OPPORTUNITY EMPLOYER
FOUNDED 1915

NURSES

NEEDED AT ONCE NURSES
MODERN, J. C. A. H. FULLY ACCREDITED, PROGRESSIVE HOSPITAL — LOCATED IN THE METROPOLITAN AREA: OFFERS YOU THE OPPORTUNITY TO ENTER INTO A REWARDING FIELD OF NURSING.
WE ARE LOOKING FOR A HEAD NURSE AND STAFF NURSES FOR A CORONARY CARE UNIT.
— which will be opened in the near future. Previous experience preferred but not necessary. TRAINING PROGRAM will be provided. Salary commensuratė with experience. Liberal fringe benefits. TEMPORARY HOUSING PROVIDED.

Call COLLECT or write to:
DIRECTOR OF NURSING SERVICE

MOUNT SINAI HOSPITAL

MILWAUKEE, WISCONSIN
Phone 414—271-2174, Ext. 353

TEACHERS
IMMEDIATE STAFF OPENINGS IN OMAHA WOMEN'S CORPS CENTER
HEAD TEACHERS

Responsible for directing health education programs for female students, including determination, development and implementation of specific courses, course contest and teacher training, covering such areas as hygiene, care of home, child care and public health. Advanced degree preferred, plus minimum of five years related experience. Qualified applicants are requested to send detailed resume to Mr. R. E. Schiavone.

BURROUGH CORPORATION

.DEFENSE, SPACE & SPECIAL SYSTEMS GROUP
P. O. BOX 8, OMAHA, NEBRASKA 68101
An Equal Opportunity Employer

Marquette Park - Amerikos Lietuvių Sostinėje

CHICAGO SAVINGS
AND LOAN ASSOCIATION

6245 SO. WESTERN AVE. CHICAGO, ILL. 60636 GR 6-7575

CHICAGO SAVINGS AND LOAN BENDROVĖ, viena tarp žymesniųjų krašto finansinių įstaigų, aptarnauja šios apylinkės gyventojus pavyzdingai, saugiai ir pelningai jau virš 41 metus, visada prisilaikydama saugumo ir išmokėdama, palyginamai, aukštą dividendą. Mes nesiveržiame tapti pačia didžiausia bendrove, bet stengiamės būti stiprūs finansiškai ir teikti pačius geriausius patarnavimus mūsų taupymo ir skolinimo nariams.

Mes bendradarbiaujame su vietinėmis lietuvių organizacijomis, noriai prisidėdami darbais ir finansais, kad galėtų pasiekti geresnių gyvenimo sąlygų. Kviečiame visus taupymo ir paskolų reikalais kreiptis į Chicagos Taupymo ir Skolinimo Bendrovę, išaugusią į virš $53,500,000.00 turto įstaigą.

JOHN PAKEL, direktorių taryboe ir bendrovės prezidentas

ŠTAI NARIAMS TEIKIAMAS MŪSŲ PILNAS PATARNAVIMAS:

- Insured Family Savings
- College Bonus Savings
- Christmas Club Savings
- Vacation Club Savings
- Home Mortgage Loans
- Home Improvement Loans
- All Types of Insurance
- Sell and redeem U. S. Bonds
- Safety Deposit Boxes
- Free Community Rooms for your organization meetings. (Free Coffee)
- Cash checks and pay all family bills with our special money order checks. No service charge to members
- U. S. Postal Stamps Machine Service
- We sell Travelers Checks
- Save-by-mail Kits
- Notary Public Service
- Two large Free Parking Lots
- Free Theatre tickets two Saturdays monthly for your children and mothers
- Christmas party with gifts to College Bonus Members

PATOGIOS VALANDOS:

MONDAY	12:00 P.M. — 8:00 P.M.
TUESDAY	9:00 A.M. — 4:00 P.M.
WEDNESDAY	Closed All Day
THURSDAY	9:00 A.M. — 8:00 P.M.
FRIDAY	9:00 A.M. — 8:00 P.M.
SATURDAY	9:00 A.M. — 12:30 P.M.

Keletas Įspūdžių iš Mūsų Trumpos Kelionės į Centro Amerikos Salas

Aš ir mano puseserė, po ilgo planavimo, pagaliau nutarėmė aplankyti Virgin Salas, kurias Jungtinės Valstybės nupirko iš Danijos už 25 milijonus dolerių. Tos salos, netoli centralinės Amerikos, užima vos 132 kvadratines mylias, su 32.000 gyventojų, kurie yra susispietę trijose salose. Likusios gi salos nėra apgyventos.

Pagal rasių, ten esama apie 2,000 baltųjų žmonių, apie 25,000 juodžių ir 5,000 vadinamų mulatų. Sostinė yra St. Thomas.

Iš Chicagos mes vykome traukiniu į New Yorką. Apžiūrėję tą miestą, įlipom į Pan American lėktuvą ir per keturias valandas pasiekėm Jamaica — Britų Crown Colony. Ji susidaro irgi iš daugelio salų, apimančių 4,450 kvadratinių mylių, 12,000 gyventojų, didžiumoje juodukų.

Nusileidus ten lėktuvui, mes skubėjom apžiūrėti tą salą. Ji pasirodė visgi nemaža, su plačiom upėm, aukštais kalnais ir puikiom maudynėm. Oras gi labai smagus. Aplankėm krautuves ir restoranus, kur viskas yra gana brasgu.

Praleidę ketvertą dienų ir aplankę daugelį vietovių, leidomės nedideliu lėktuvu į Curacao salą, kuri yra daug mažesnė, bet gana smagi. Žemė ten labai sausa. Medžiai dar gali augti, bet žolė tai visai nudžiūvus.

Iš ten vykome į St. Thamas salą, kuri jau priklauso Dėdei Samui. Aplink jos mėlynas vanduo, o oras gražus. Yra daug visokių krautuvių, bet kainos irgi gana aukštos. Kas tik geresnio, už tą reikia brangiai mokėti.

Ilgai neužtrukę, pasukome į Trinidad — britų salą, kurioje yra daug fabrikų ir kur biznis bujoja. Ten atplaukia ir nemažai laivų, o į airportą nusileidžia ir pakyla daug lėktuvų. Šioje saloje galima užtikti įvairiu rasių ir tautų žmones. Norint plačiau patirti apie Trinidadą, reiktų išgyventi ten bent ketvertą savaičių. Mes gi tam neturėjom nei laiko, nei kantrybės.

Važinėjant iš vienos salos į kitą mes pusėtinai nuvargome Kad kiek pailsėjus, nutarėm vykti į Puerto Rico, kur praleidom savaitę laiko. Oras ten vienodas ištisus metus. Sala apima 3,435 kvadratines mylias, o gyventojų turi pirš 2 milijonų. Ten išvydom daug gražių vaizdų. Ypač stebino mus daugybė upių ir upelių, bėgančių nuo aukštų kalnų. Daug kur tie upeliai yra užtvenkti ir jų vanduo naudojamas laukų irigacijai. Ten auga visokie vaisiai ir cukrinės nendrės.

Taip besitrankant po tas salas, baigėsi ir mūsų atostogų laikas. Bagažas nuo įvairių prisipirktų dalykų dalykėlių gerokai pasunkėjo ir grįžimas su tokiais kroviniais nebuvo taip lengvas.

Valeria Sebastian

LIŪDNAS BUV. ALŽIRIJOS VADO BEN BELLA LIKIMAS

Iš Alžyro Kazematų Praneša Prancūzų Žurnalistai

Drėgnoje ir šaltoje celėje Alžyro admiraliteto pastato, rūsyje buvęs valstybės galva Ben Bella leidžia šiurpias dienas, kaip gyvas palaidotas.

Du nervų suirimai jį labai pakirto ir kas liečia mitybą, jis yra nedavalgęs. Ben Bella yra taip suliesėjus, jog liko tik savo buvusios išvaizdos šešėlis.

Ben Bella 1965 m. liepos 19 d. buvo nuverstas. Kas tada atsitiko, aprašo prancūzų laikraštis "L'Aurore" taip:

Laike susirėmimo per jo suėmimą, Ben Bellai vienu šūviu sužeidė ranką. Po to ant greitųjų atliko sutvarstymo didelės apsaugos lydimą jį nugabeno į aerodromą, o iš ten su lėktuvu į Tamanrasset tvirtovę Hogaryje už 1,500 kilometrų į pietus nuo Alžyro.

Po kelių savaičių iš nuverstojo draugų vienas karininkas sužinojo jo kalinimo vietą. Ben Bellos draugo Hocine Zahouane vadovybėje buvo suorganizuotas karavanas ir užsimota kovos draugą išlaisvinti. Tačiau planas nepavyko. Karininkas persigalvojo ir išdavė karavaną.

Kai pastarasis prie Tamanrasset pasirodė greit pribuvusių kariuomenės papildomų jėgų buvo sunaikintas.

Laike kilusio valymo norėta ir Ben Bella likviduoti. Bet kelias dienas prieš tai užsienio reikalų ministeris Bouteflika, viešai paskelbė, kad Ben Bellos sveikatos stovis yra geras. Tatai jį išgelbėjo.

Tamanrasset tvirtovė pasidarė nesaugi. Garbingą kalinį gabendami naktimis pervežė į senas prancūzų kareivines Dellys, 60 kilometrų atstu nuo Alžyro..

Kai iš Egipto pasklido žinia, jog Naserio slaptoji tarnyba galvoja apie tai, Ben Bellą su ginklo jėga išlaisvinti, kalinį iš kareivinių pergabeno į sostinę.

Kazematas, kur dabar Ben Bella yra uždarytas, neturi neilangų, nei jokio ryšio su išoriniu pasauliu. Tai yra bunkerio celė, kurią 1942 m. atvykus amerikiečių kariuomenei prancūzų admirolas Darlan naudojo žinių perdavimui į Prancūziją.

Ben Bella tenai yra atskirtas nuo savo krašto ir nuo savo draugų. Jam neduoda radijo. Jis gauna tik kai kuriuos Alžyro laikraščius.

Sunykęs kalinys vis lėčiau be reaguoja, kai jį užkalbina. Atrodo, kad jis nebeturi vilties išsilaisvinti.

L. K.

Dažymas Plaukų į Blond Brangiau Kainuoja

Šiais metais turėsime daugiau blondiniu, negu kada nors pirmiau. Mat, ne vien New Yorke, Chicagoje, bet ir mažesniuose miestuose moterys netgi žemiau penkių desėtkų metų amžiaus, keičia naturalę savo plaukų spalvą į sintetinę blondinką, su tam tikrais paįvairinimais. Dažymas plaukų darosi paprastesnis ir greitesnis. Dėka chemijos pažangai, tas procesas tapo ir pastovesnis. Bet už tai brangiau ir kainuoja. Pagrindinė plaukų dažymo kaina $5, o užlaikymas geroje formoje, kiek tas paliečia spalvą — apie $5 per mėnesį.

Ne gana to, plaukams augant, sykį ar du sykius per per savaitę reikia plaukus "pataisyti", o čia irgi reikalingos išlaidos ir laikas.

Kas Patraukia Vyrų Dėmesį Moteryse?

Svarbiausia priežastis delko moteris nori būti patraukli ir atrodyti gražiai, tai — vyrai. Todel nieko blogo nebūtų, jei suminėtumem kokios išorinės moterų ypatybės patraukia vyrų dėmesį

Speciali anketą, kurią pravedė tuo klausimu vienas žurnalas vyriškių tarpe. Iš pažymėtų atsakymų paaiškėjo, jog 32 nuošimčiai tų vyrų kreipia daugiausia dėmesio į moterų akis, 15 nuoš. į jų figūrą, 12 nuoš. į veidą, 11 nuoš. į drabužius, 9 nuoš. į plaukus, 4 nuoš. į dantis, 3 nuoš. į balsą, 2 nuoš. į kojas,

Skaitytojų Nuomonės

Skridimas į Mėnulį Ir Medicare Programa

Amerikos vairuojančių žmonių viršūnėse užsikrėtę nepaprastu pasiryžimu pasiųsti raketą su žmonėmis į mėnulį.

Tai nelabai tikras dalykas, ir abejotina ar žmogaus pastangom pasiekus mėnulį, turėsime bent už nikelį realios naudos.

Tam tikslui užplanuota bilijonai dolerių ir jie visi bus tikrai išleisti. Tam reikalinga labai daug ir labai aukštos kvalifikacijos, techniškojo personalo ir neabejojama, kad tokių žmonių Amerikoje pakankamai atsiras.

Kokios milžininkos patalpos pripildytos fantastiškų įrengimų, kurių uždavinį — pagaminti įrankį, kurio pagalba žmogaus pirštas galės grybštelti mėnulio paviršių. Neabejojama, kad visi tokie geniališki ir kartu, pasakiški tikslai bus artimoje ateityje pasiekti.

Yra čia ir kitokių gana populiarių rūpesčių. Vienas iš vėlesnių Kongreso priimtų įstatymų, vadinamas, Medicare, taikomas tik seniems žmonėms.

Ką apie tai sako Amerikos tos srities specialistai? Neužtenka pinigų... Neužtenka ligoninių ir mediciniškojo personalo. Numatomas didelis haosas.

Perdidelis skaičius atsiras sergančiųjų, todėl nerandama galimybės tą programą įgyvendinti.

Yra pasaulyje ir su mažesniais ištekliais kraštų, kurie jau prieš kelioliką metų praktikuoja socialę mediciną.

Ta programa taikoma seniems ir jauniems. Jiems užtenka pinigų ir tam reikalingo personalo. Jų piliečiai sulaukę 65 metų amžiaus, be rimto reikalo, nebėga ligoninėn, kad jį nemokamai gydytojas pamatytų.

Tų kraštų gydytojų uždarbis neatbaido jaunimo studijuoti mediciną.

Turtingoje ir demokratiškoje Amerikoje, galėtumem dar labiau praplėsti medicare programą, kad ji apimtų ir tuos kurie yra žemiau 65-kių metų amžiaus.

P. Varis

Tikroji Priežastis

— Kaip tai? Nutraukei sužiedotuves su Kaziu?

— Taip ištikro atsitiko. Jis supyko del vieno bučkio.

— Ar nenorėjai jo pabučiuoti?

— Ne, jis matė kaip aš bučiavau Antaną.

Dar Apie Škotus

Du škotai kalbasi tarpusavyje apie mirtį savo draugo.

— Girdėjai, tas MacCormick mirė tik ką sugrįžęs į Edinburghą iš New Yorko?

— Žinau, bet tik gaila kad jis nenumirė dar būdamas laive, at viroje jūroje.

— Ar tai ne vis viena?

— Kaip tai vis viena? Jei būtų miręs jūroje, niekas nebūtų galėjęs išmetinėti mums, kad ne padėjome vainiko prie jo karsto.

Niekas nėra taip mažas ir bejėgis, kad negalėtų ką nors gero padaryti savo pažįstamiems.

Geros Pasekmės

— Ar dieta numetimui svorio, kurią paskyriau tavo žmonai, buvo sekminga? — klausia gydytojas.

— Buvo labai gera, ponas daktare — atsako vyras. — Pereitą savaitę žmona mirė.

Paviešėk, neskubėk — rugiai nebyra.

GERIAUSIAS METŲ PREKES
DOVANAS JŪSŲ GIMINĖMS IR ARTIMIESIEMS USSR

Jūs galite pirkti firmoje PODAROGIFTS, INC. Jūsų patarnavimui PODAROGIFTS, INC. parodų salėje tik ką gauti "LAIMĖTOJAI" tarptautinėse

parodose:

Susipažinkite su naujausiu modeliu automobilio "MASKOVIČ" — jis neapvils jus bet kokiame kelyje.

Apžiūrėkite pagerintos kokybės MOTOCIKLĄ 'IŽ-PLANETA' - TELEVIZIJOS aparatai naujausios konstrukcijos. FOTO APARATAI — su patobulintais objektyvais, pagamintais iš ypatingo stiklo. — Ekonomiški ŠALDYTUVAI — Elegantiški KAILIŲ PALTAI ir KEPURĖS iš pagarsėjusių rusiškų kailių. — AUDINIAI įvairiausių spalvų ir raštų. — Pagarsėję rusiški DELIKATESAI: grūdinė ikra, konservuoti krabai "CATKA" ir "AKO", o taip pat kiti maisto produktai.

VISA TAI JŪS GALITE PIRKTI PAS MUS!

Pirktos preklės pristatomos Jūsų giminėms SPECIALIOMIS ATPIGINTOMIS KAINOMIS — NERIBOTAS KIEKIS — BE MUITO — BE KITŲ MOKESČIŲ. — PODAROGIFTS, INC. garantuoja skubų, tiksių dovanų pristatymą ir pranešimą apie jų gavimą.

Reikalaukite naujų mūsų katalogų, kuriuose rasite pasirinkimui daugybę pramonės gaminių ir maisto produktų.

DOVANŲ PAŽYMĖJIMAS — geriausias būdas užsakyti dovanas savo giminėms USSR!

- **JIS ŽYMIAI SUPRASTINS užsakymų formalumus.**
- **IŠPILDYS bet kokius Jūsų giminių pageidavimus.**
- **PATENKINS juos pasirenkant užsakytų prekių pagal savo skonį ir jų kokybę.**
- **PADĖS suderinti Visasąjunginės importo-eksporto "VNEŠPOSYLTORGUI" priimti užsakymus kitų įmonių prekėms, nenurodytoms kataloge.**
- **NUSTEBINS JUS SAVO PIRKĖJIŠKA SPECIALYBE.**

Išimtinai palankiomis kainomis — KELIALAPIAI Jūsų artimiesiems, gyvenantiems USSR į PUIKIAUSIUS KURORTUS SOVIETŲ SĄJUNGOJE. Jų vaizdai išstatyti Parodinėje Salėje — PODAROGIFTS, INC.

Rašykit, skambinkit, reikalaukit informacijų iš PODAROGIFTS, INC., vienintelės firmos JAV-se turinčios specialią sutartį su V/O "VNEŠPOSYLTORG" išpildyti dovanų užsakymus Jūsų giminėms USSR.

PODAROGIFTS, INC.

220 PARK AVENUE SOUTH (corner 18th Street)
New York, N.Y. 10003. Phone 212 - 228-9547

LAIDOTUVIŲ DIREKTORIUS

JURGIS F. RUDMIN
3319 So. Lituanica Ave.
Chicago, Illinois
Telefonai:
YA 7-1138
YA 7-1139

A. ABALL ROOFING
ĮKURTA PRIEŠ 50 METŲ
Stogų dengimas ir rinos

Mes taisom, dažom rinas. nutekamuosius vamzdžius ir ištepam smala vidų ilgesniam naudojimui; naujos rinos įtaisomos iš nerūdijančio metalo, kurio nereikia dažyti

Plokščių ir iškeltų stogų taisymas, perdažymas, smalinimas ar naujai uždengimas. Kaminai ir "smokestack" pertaisomi ir užtaisomi — "tuckpointed" Mes atliekam lauko dažymo, mūro užtaisymo — tuckpointing ir cemento darbus.

Pilnai apsidraudę. Darbas garantuotas. Nemokamas įkainavimas. Atidara visą laiką.

SKAMBINKIT LA 1-6047
Arba RO 2-8778

INSURED

4½%

current dividend

Paskolos duodamos ilgam laikui, mėnesiniais išsimokėjimais

INDĖLIAI APDRAUSTI IKI $10,000

Brighton Savings and Loan Ass'n

4071 Archer Avenue, West of California Ave.

CHARLES ZEKAS — Sekretorius

DARBO VALANDOS: Pirmadienį, antradienį, penktadienį ir šeštadienį nuo 9 val. ryto iki 4:30 po pietų. Ketvirtadienį nuo 9 ryto iki 8 val. vakaro. Trečiadieniais uždaryti visa dieną.

Kas tik turi gerą skonį, ★
Viską perka pas Lieponį! ★

Lietuvių Prekybos Namai

★ ★

FURNITURE CENTER, INC.
MARQUETTE PARKE
6211 So. Western Ave. PRospect 8-5875
Vedėjas J. LIEPONIS

Pirmad. ir ketvirtad. nuo 9 iki 9:30. Kitom dienom nuo 9 iki 6 val. vakaro. Sekmadieniais uždaryta.

Patyręs Kontraktorius Aprūpinti Šiluma

Juozas Žemaitis įstato vandens boilerius, oru pučiamus pečius ir atlieka kitokius tos rūšies darbus. Jis yra patyręs šioje srityje. Jo įmonė vadinasi:

CICERO HEATING AND SHEET METAL CO.
Ofiso tel. 277-1442
JUOZAS ŽEMAITIS—OL 6-0412
2431 So. Kedzie A. Chicago 23.Ill.
VICTOR SKADE - - ST 8-9272

PERKRAUSTAU
IŠ TOLI IR IŠ ARTI PIGIAI (MOVING)
Baldus ir Įvairius Daiktus
Perkraustymas saugus, greitas ir tvarkingas.
VISKAS APDRAUSTA
Antanas Vilimas
3415 So. Lituanica Avenue
CHICAGO, ILLINOIS
Tel. FRontier 6-1882

JOHN F. EUDEIKIS
LAIDOTUVIŲ DIREKTORIUS
Seniausioji ir Didžiausioji Laidojimo Įstaiga

TRYS MODERNIŠKOS KOPLYČIOS
4605-07 South Hermitage Avenue
Tel. YA 7-1741-2
4330-34 South California Avenue
Telefonas LA 3-0440 ir LA 3-9852

Laidotuvių Direktoriai
MAŽEIKA & EVANS
6845 SO. WESTERN AVE.
TRYS MODERNIŠKOS AIR-CONDITIONED KOPLYČIOS
MAŠINOMS VIETA
REpublic 7-8600 REpublic 7-8601

ANTANAS M. PHILLIPS
LAIDOTUVIŲ DIREKTORIUS
3307 SO. LITUANICA AVE. — CHICAGO 8, ILL.
Telephone: YArds 7-3401
AMBULANCE PATARNAVIMAS YRA TEIKIAMAS DIENĄ ir NAKTĮ

PETKUS
TĖVAS ir SŪNUS
Laidotuvių Direktoriai
MARQUETTE FUNERAL HOME
2533 West 71st Street
Telef.: GRovehill 6-2345 - 6
1410 So. 50th Avenue, Cicero
Telef.: TOwnhall 3-2108 - 9
TRYS MODERNIŠKOS KOPLYČIOS
Aikštė Automobiliams Statyti

Povilas J. Ridikas
LAIDOTUVIŲ DIREKTORIUS
3354 SO. HALSTED STREET
Telephone YArds 7-1911
AMBULANSU PATARNAVIMAS DIENĄ IR NAKTĮ
REIKALE ŠAUKITE MUS

SVEIKATA...
BRANGUS TURTAS

Perdaug Saldumynų Kenkia Sveikatai Ir Gelbsti Nutukti

Apie trečdalis žmonių Jungtinėse Valstybėse "persivalgo" — teigia Harvardo universiteto profesorius John Yodkin. Jie su teikia savo organizmui daugiau koloriju, negu jis gali sunaudoti, ypač valgydami saldžių pyragaičių, šokolado, kremų. Kuris asmuo penktą dalį savo ener gijos semiasi iš cukraus, tas atlieka "saldžią nuodėmę".

Toks asmuo suvalgo mažiau tokiu produktu, kurie privalo užtikrinti jo organizmui baltymu (proteinų) ir vitaminų. Kaip jau žinome, proteinai parūpina medžiaga naujų audiniu(tissue) gamybai ir jie taip pat suteikia energijos.

Vitaminai gi gelbsti apsiginti nuo infekcijų, palaiko regėjimą, stabdo širdies išsiplėtimą ir pan. Taigi, jau iš to vieno aišku, kad mūsų dieta privalo būti įvairi ir balansuota.

Žinoma, cukrus irgi reikalingas, bet ji turime vartoti su saiku, ypač tie, kurių svoris yra didesnis negu privalėtų būti.

Reikalingiausi maisto produktai mūsų dietoje privalo būti:

1. Pienas ir sūris.
2. Mėsa, žuvis ir neriebios sriu bos.
3. Daržovės ir vaisiai.
4. Sviestas ar šviežias margari nas.
5. Duona, pirmoje eilėje ruginė.

Kiekviena iš suminėtų grupių privalo pasireikšti kasdieninėje mūsų dietoje pridedami prie jos kavą, arbatą ar pieną. O kas pageidauja saldumynų, tai prie normalės cukraus porcijos, vartokite medų.

Prie mažiausio palinkimo nutukti — saldūs pyragaičiai, tortai, ledai (ice cream) turi būti palikti nuošaliai.

Nusidegimo Atvėju

Jei virtuvėje nusideginate ran ka ar veidą ir nudegimas palietė tik paviršutinį odos sluoksnį, tai užtepkite tą vietą paprastu vaselinu ar kitu švelniu "oitmen tu", kuris apmalšins skausmą ir neleis odai perdaug išdžiūti.

Smarkiau nudegus, paliestą vietą reikia padėti po šaltu bėgančiu vandeniu ir laikyti nuo 10 iki 15 minučių. Jei purvina — nuplauti švelniu muilu, o paskiau aprišti sterilizuota švaria merle (gauze). Gerti daugiau skysčių. Nebandykite pradurti susidariusių pūslių.

Vėliau reikia atsikreipti prie gydytojo tolesniam gydymui.

Virškinimo Problema Yra Gana Paini

Jei kas nusiskundžia, kad jo skilvis "kaip reikiant nevirškina", tai tas gali daug ką reikšti. Mūsų virškinimo sistema yra labai komplikuotas aparatas ir jo je pasireiškia įvairių susitrukdymu bei komplikacijų.

Už bent kokį šios rūšies pakrikimą, mes pirmiausia metame kaltę suvalgytam maistui. Žinoma, atsitinka ir taip, kad tą dieną suvalgytas vienas ar kitas patiekalas sukelia blogą reakcija, kaip tai: sunkumą skilvyje, vėmimą, galvos skaudėjimą, atsirūgimą ir pan. Šiame atsitikime, tie keblumai būna lengvai prašalinami.

Bet jeigu tie simptomai dažniau pasikartoja ir ilgiau užsitęsią, tai čia jau turime reikalo su rimtesne problema. Atsiminkime, jog vien tik skilvyje gali įsibriauti net 26 skirtingos ligos! Aštrūs skausmai pilvo erdvėje kartais būna tik paseka širdies atakos, arba ulcerio skilvyje ir duodenum (dvylikapirštėje žarnoje).

Šios rūšies nesugalavimai dėja rečiau tepasitaiko. Didžiumoje atsitikimų bent kokie pakrikimai virškinimo sistemoje yra paseka nervingumo, greito valgymo, aštrių ir rupių patiekalų, su žievėm ir sėklom.

Pajutus bent kokį "sunkumą" skilvyje ar spaudimą po krūtine, pakeiskite dietą ir valgykite tik virtą mėsą, virtas daržoves ir, gerkite daugiau vaisių sunkos. Jeigu tas nepagelbsti, tuomet jau reikalinga kreiptis prie gydytojo.

KLAUSIMAI IR ATSAKYMAI

Norėtų Daugiau Patirti Apie Asthma Liga

Gautame laiške iš Baltimore, Md., rašoma: "Malonėkite paaiškinti kas sukelia asthma ligą ir ar galima ja pagydyti. Už suteiktas informacijas būsiu dėkinga..."

V. Gr-nė.

Atsakymas

Asthma yra chroniška liga, kuri apsunkina kvėpavimą ir kartais sukelia ekzemą rankose, veide ir ant kaklo. Ji nėra užkrečiama ir jos simptomai būna palyginamai gana švelnūs. Bet jei toji nebus gydoma, ji gali paaštrėti ir tapti pavojinga mūsų sveikatai.

Jie jums atrodo, kad galite turėti asthmą, tai atsikreipkite prie gydytojo, bet nebandykite pačios jos atsikratyti.

Didžiumoje atvėjų asthmą sukelia alergija. Tai galėtų būti maistas, kailiai, plunksnos, augalų dulkės. Kartais infekcija gerklėje, nosyje ar sinus gali sukelti asthmos ataką.

Nervų įtempimas taipgi gali būti viena priežasčių.

Gydymas priklauso nuo susekimo tų veiksnių, kurie tą ligą sukelia. Kartais pagelbsti gyvenamos vietovės ar klimato pakeitimas. Tačiau ir be to, yra tinkamų medikališkų priemonių pažaboti asthmą.

Krienai Turi Savyje Ir Gydomų Ypatybių

Viena iš daržovių, vartojimų kaipo prieskonis, yra krienai, arba kaip anglai vadina "horse — radish". Nors jis yra gana piktas, bet tinka prie mėsos, salotų, oysterių ir kitokių patiekalų. Tačiau jau iš seniau buvo paste bėta, o dabar patvirtinta, jog krienai veikia kaipo antiseptikas, ušmuša tam tikras pavojingas bakterijas ir gelbsti prašalinti viruso infekcijas, ypač inkstuose, bei plaučiuose.

Dažnai rudine apsivilkusi vaikšto gili išmintis.

Rūpesniai Gali Būti Mums Kenksmingi

Mes esame įpratę manyti, jog poilsis yra reikalingas tik fizinio ar protinio darbo, užmiršdami, jog mus gali nuvarginti ir tokie reiškiniai, kaip rūpesniai, nusiminimai arba pasikartojantis nervingumas. Tikrenybėje, pastarieji būna kenksmingesni už fizinį išsisėmimą.

Nuovargis, kurį mes pajuntame po ilgesnio ir sunkesnio darbo, dingsta po keletos valandų miego. Psichinių gi įsitemmų mes taip greitai neatsikratose. Prašalinimui jų reikalinga panaudoti daugiau komplikuotas priemones, kaip tai susikaupimas, ryžtingumas ir nukreipimas dėmesio į kitas sritis.

Senesniais laikais mes sunkiau dirbdavom, bet mažiau turėdavom visokių rūpesnių. Gyvenimas tuomet nebuvo taip komplikuotas, kaip šiandie. Dabar, šioje skubotumo ir nepastovumo gadynėje, mūsų nervai būna dažniau įtempti, o dvasiniai nuovargiai yra kasdieninis reiškinys.

Savaime aišku, jog visa tai neigiamai atsiliepia į mūsų sveikata ir ilgainiui paskatina įvairias ligas, kaip tai aukštą kraujo spaudimą, skilvio nesugalavimus, širdies pakrikimus ir pan.

Amerikiečiai nuolat kartoju žodžius "Dou't worry", Dėja, toks patarimas permažai taikomas kasdieniniam gyvenime. Mūsų motinos ir bobutės bandydavo prašalinti visokius rūpesnius ir sielvartas niūniuodamos dainas arba megsdamos. Mes gi galėtumėm panaudoti dar ir kitokių priemonių, kaip tai: mažiau galvoti apie save, o daugiau apie kitus; įsijungti į kokius nors kūrybinius lietuviškus darbus; dažniau susitikti su pažįstamais ir nuolat palaikyti savyje skaidresnes nuotaikas. Tuom pat sykiu bandykite prašalinti iš savos galvos tamsias, slėgiančias mintis, pirma negu jos spėja pavergti jus.

Ir po pakartotinų pastangų, tolesnis tokių tamsių nuotaikų kontroliavimas jau nebebus jokia sunkenybe.

Tokio Amžiaus Ledas

San Francisco. — Priėmimui, kurį surengė spaudos atstovams Frankfort Distillers, buvo patiekta išsigerti "senoviškos Bourbon" su atvežtu iš Alaskos ledu, kurio amžius siekia vieno milijono metų.

Šių Laikų Himnas

Nuženk, Galybe, iš Dangaus,
Sutrupink žiaurią Kremliaus galią,
Mes gi už laisvę stojam drąsiai
Vergiją naikint kuo narsiau.

O mūsų ryžtas vis didės,
O mūsų ryžtas vis didės.
Ir Kremliaus sienos subirės,
Jau nyksta jo galia.

Išauš gi mums nauja gadynė,
Ir Lietuva vėl taps laisva,
Vaduokim širdžia ją sava.
Ei, vyrai, gyvenam tautai ir teisybei.

Perkūnas

Amerikoj trūksta, Darbo departamento žiniomis, daug tarnautojų, besirūpinančių gyventojų socialine globa.

Lietuvoje Augo Vynuogės

Nepriklausomos Lietuvos laikais jau buvo auginamos vynuogės. Pavyzdžiui, 1937 m. buvo užauginta per 30,000 svarų vynuogių.

Didžiausi vynuogynai buvo: Kauno, Biržų apylinkėse ir Pietų Lietuvoje — Suvalkų krašte.

Rugsėjo mėnesį galėjai pirkti šviežių vynuogių, mokėdamas už svarą pusę dolerio. Tai buvo krautuvėse, o pas vynuogių augintojus pigiau.

Žvaigždės Nestovi Vietoje.....

Nors žvaigždės atrodo visada esančios toje pačioje vietoje, bet tikrumoje jos juda dideliu greičiu.

Kai kurios jų sukasi viena apie kitą ir kiekviena turi tikslų apsisukimo ratą.

Didžiosios žvaigždės yra 500 kartų didesnės už saulę, jų temperatūra gali siekti net 30 milijonų laipsnių karščio.

Teisybė už saulę šviesesnė.

Neįvertina Savo Darba

Prancūzų filmų žvaigždė Jean Gabin perdaug neįvertina savo pragyvenimo šaltinių. Vienas laikraštininkas paklausė jo, kaip dažnai jis lankosi į kiną. Gabin atsakė:

Bėgyje pastarųjų poros desėtkų metų neįkėliau kojos į kiną. Lankymą kinų palieku tiems,

GENERAL
FACTORY WORK
No Experience Required
$101.20 To Start
Good opportunity to advance.
2nd Shift
• Free Insurance Plan
• Retirement Plan
THOMPSON
WIRE CO.
9470 King St.
Franklin Park, Ill.
678-0400

MALE HELP

ARCHITECTS

OPPORTUNITIES
WITH
THE CITY
OF KANSAS CITY,
MISSOURI

The Public Works Department of the City of Kansas Cit, Missouri, is interested in securing applicants for two professional career positions.

STRUCTURAL
ARCHITECT

This position is in the division of building inspections and responsible for review of all building plans and up-dating all building and related codes.

A degree from an accredited school of engineering or architecture plus profesional registration is necessary. In additon, all applicants must have at least eight years post degree structural experience with considerable knowledge of the construction or design of buildings.

Salary: $866 — $1,104 per month.

BUILDING
ARCHITECT

This position is as the head of the Building Maintenance Division.

A degree from an accredited college of engineering or architecture plus profesional registration is necessary. In iddition, all applicants must have at leat eight years of post degree experience in the design and construction, or maintenance of buildings.

Salary: $866—$1,104 per month.

Send resume in confidence to Mr. John G. Gotham, Personnel Department, 12th Floor.

CITY HALL
KANSAS CITY,
MISSOURI

MALE HELP

SUPERVISOR
STOCK ROOM

N. W. Auto. Equip. Mfgr. has perm. position for exp. stock room supervisor. Qualified applicant should have several yrs. background in material handling & flow. Challenging position for aggresive person.

Call 282-6600

Exper'd Maintenance Man
Apply in person.
Good employee benefits.
Permanent position.
ROTH BUBBER COMPANY
1860 So. 5th Avenue

MAINTENANCE
MECHANICS

immed openings for experienced mechanics with good knowledge of electrical and hydraulics. Must be able to handle variety of jobs. Good wages, maximum benefits. Excellent working conditions.

COME IN OR CALL
MAYFAIR
MOLDED
PRODUCTS
3700 NO. ROSE
SCHILLER PARK
678-5440
AnEqual Opportunity Employer

MOVING MOVING
PERKRAUSTYMAS IŠ ARTI IR TOLI
Ilgų metų patyrimas—Pigus sąžiningas patarnavimas. Nauji dideli sunkvežimiai — Patobulinti perkraustymui įrankiai kaip patys sunkvežimiai, taip ir jūsų perkraustomi baldai
YRA APDRAUSTI — INŠIURYTI
J. NAUJOKAITIS
2022 W. 69th Street Chicago 36, Illinois
Telefonas: WAlbrook 5-9209

HELP WANTED
OPENING FOR
COUNTER HELP
GRILL HELP
BUS HELP and
DISHWASHERS
Steady Employment
Liberal Fringe Benefits
APPLY
Pixley & Ehlers
205 W. Lake Street

SEMI-SKILLED
FACTORY ASSEMBLERS
Expanding investment casting plant have openings for full time, permanent employees, semi-skilled and skilled employees with background in:
— WAX ASSEMBLY
— FINISHING
— CUT-OFF
— PATCHING
— CASTING
— CORE MAKERS
Progressive increases, major medical, accident & sickness and life insurance
MARTIN METALS COMPANY
Division Martin Marietta Corporation
250 North 12th Street, Wheeling, Ill. 537-2180
An Equal Opportunity Employer

MAINTENANCE MECHANIC
Experienced industrial mechanics needed by growth oriented company in the food industry. Require experience in machine repair. Assignments as millwrights, welder, and as mechanic helper. Prefer chemical process opecess operation experience. Excellent working conditions in modern plant. Steady employment. Company cafeteria and parking lot. Excellent rate and fringe benefits.
APPLY 8 A. M. TO 3 P. M.
PERSONNEL DEPARTMENT
OR CALL
GRIFFITH LABORATORIES
1445 W. 37th STREET LA 3-7505, EXTENSION 41

WANTED
MIG WELDERS
PUNCH PRESS OPERATORS
AND
SHEAR OPERATORS
MACHINE OPERATORS
EXPERIENCE REQUIRED
APPLY IN PERSON
INTERNATIONAL
HARVESTER COMPANY
EAST MOLINE WORKS
1100 3rd STREET, EAST MOLINE, ILLINOIS
Employment Office Open Mon. Thru Fri., 7:30 A.M. To 6 P. M.
Saturday, 7:30 To 4 P. M.
An Equal Opportunity Employer

Tel. ofiso: HF 4-1414
Rez.: RE 7-6867
DR. BR. GAIŽIŪNAS
GYDYTOJAS ir CHIRURGAS
2424 West 71-st Street
Valandos: 1—3 ir 6—8 v. popiet kasdien. Šeštadieniais 1-4 v.p.p.
Trečiadieniais uždaryta

DR. ANNA BALIŪNAS
Akių, Ausų, Nosies ir Gerklės Ligos — Pritaiko akinius
2858 W. 63rd STREET
(Kampas 63-čios gatvės ir Francisco Avenue)
Valandos: kasdien nuo 10 iki 12 v. iš ryto ir nuo 7 ligi 9 v. vak. Šeštad. nuo 10 ligi 1 val. Trečiadieniais uždaryta. Kitu laiku susitarus.
PRospect 8-3229
Rez.: WAlbrook 5-5076

Tel.: ofiso PR 8-1717
Res. REpublic 7-7868
DR. S. BIEŽIS
GYDYTOJAS ir CHIRURGAS
3148 West 63rd Street
Po pietų 1—3, vakarais 7—9 tiktai antradieniais ir penktadieniais. Treč. ir sekmadieniais ofisas uždarytas.
Rezid. 3241 West 66th Place

DR. C. K. BOBELIS
Inkstų ir Šlapumo Takų
CHIRURGIJA
Telef. 695-0533 Elgin
425 No. Liberty Street
Route 25, Elgin, Illinois
Valandos pagal susitarimą

Dr. Antanas Rudokas
OPTOMETRISTAS
4455 So. California—YA 7-7881
Tikrina akis ir pritaiko akinius keičia stiklus ir rėmus
Valandos. 1 v. p. p. iki 8 v. v.
(trečiad. uždaryta)
Šeštad. 10 ryto iki 1 p. p.

GYDYTOJA ir CHIRURGĖ
SPECIALYBĖ - NERVŲ IR EMOCINĖS LIGOS
DR. E. DECKYS
GYDYTOJAS ir CHIRURGAS
Bendra ir Specialė Chirurgija
Rezid. PR 8-6960
Crawford Medical Bldg.
6449 So. Pulaski Road
Valandos pagal susitarimą
Tel. ofiso 735-4477
Resid. Tel.: WAlbrook 5-3099

DR. P. STRIMAITIS
GYDYTOJAS IR CHIRURGAS
Bendra praktika ir chirurgija
Marquette Parko ofisas: 2750 West 71 Street, telefonas 925-8296
Res. tel. WA 5-3099.
Valandos: 10—12 v. ir 7—8 v. vak., Šešt. 10—12 v. ryte.
Kitas ofisas: 4644 South Ashland Ave., tel. CL 4-2896
Valandos: 2—5 v. popiet kasdien Sekmadieniais ir trečiadieniais abu ofisai uždaryti.

Telefonas GR 6-2820
Dr. A. Valis - Labokas
GYDYTOJAS ir CHIRURGAS
Specialybė: Akušerija ir Moterų Ligos
2524 West 69th Street
(69os ir Maplewood Av. kamp.)
VAL.: Kasdien 1-4 ir 6-8 vakare
Šeštadieniais 1-4 val. p. p.

Tel. ofiso: 847 - 5800
Rez. PRospect 6-4250
DR. V. VILEIŠIS
GYDYTOJAS ir CHIRURGAS
756 West 35 Street
Priėmimo valandos: kasdien 1-4 p. p. ir 6-8 val. vak.
Šeštadieniais 1-4- p. p.
Sekmadieniais uždaryta

Tel. ofiso HE 4-2123
Rez.: GI 8-6195
DR. V. P. TUMASONIS
CHIRURGAS
2454 West 71st Street
(71st ir So. Campbell Ave.)
Val.: pirm., antrad., ketv. ir penkt. nuo 2 iki 4 ir nuo 6 iki 8. Trečiad. ir Šeštad. uždaryta

kurie nežino ką daryti su laiku ir pinigais.

Įsimylėjęs asmuo padaro daug tų pačių klaidų, nes jis nepajunta kada antroji pusė paliauna mylėjus.

Kas Naujo Chicagoje

Ir Mūsų Lietuviškose Apylinkėse

P-nia Barbora Spitlis Uoli Spaudos Rėmėja

Mūsų gera tautietė, p-nia Barbora Spitlis, 4028 S. Maplewood Ave., paėmė išplatinimui dvidešimts bilietų Sandaros banketo, gavo naują skaitytoją ir iškolektavo prenumeratą už Sandarą iš sekančių savo draugių:

P-nios R. Slepikas, p-nios, N. Skinulis, p-nios E. Ramašauskas, p-nios P. Chingo, p-nios F. Ambrose, p-nios H. Dapser ,p-nios P. Zur, p-nios M. Valentinas, p-nios S. Kaupas ir nuosavą.

Ačiū jai už tą pagalbą!

Pateko į Ligoninę

Žinoma veikėja Dana Kammpateko į ligoninę, kur jai padaryta operacija. Moterų Sąjungos 49-tos kuopos valdyba linki jai kuogreičiausiai pasveikti ir pirmadienį grįžti į namus.

A. Rudienė

Apiplėšė Kleboniją

Pereitą antradienį, apie 10 val. ryte, juodukas paskambino į Šv. Jurgio parapijos kleboniją Bridgeporte, ir kuomet dežuruojantis kun. Baltinis atidarė duris, tai jam atstatė revolverį ir pareikalavo atiduoti pinigus.

Kun. Baltinis atidarė seifą ir juodukas pagrobęs buvusius ten pinigus, tuojau išbėgo.

Pašaukus policiją, toji ėmė klausinėti aplinkinius gyventojus ar kas nematė kokiu automobiliu ir kuria kryptim tas plėšikas pabėgo.

Petras Sagatas Mirė Hollywood, Fla.

Širdies priepuoliu mirė Hollymood, Fla. Petras Sagatas, kuris ten buvo nuvykęs su savo žmona Adele praleisti žiemos sezoną. Vasaros metu jie gyveno Glencoe, Ill.

Petras Sagatas buvo uolus lietuviškų reikalų rėmėjas ir nuoširdus sandarietis. Jis yra parašęs nemažai eilių, kurias išleido dviejose knygutėse.

Aplankė Giminaitį Fort Davis, Texas.

Stasys Danbrauskas buvo nuvykęs keletai savaičių atostogų į Texas. Ten aplankė savo sesers sūnų kun. Antaią Bertašių, Fort Davis, Texas.

El Paso vyskupijoj gyvena aštuoni lietuviai kunigai. Jie ten dirba misijų darbą ir gyvena savystoviai.

Kiekvienais metais lietuviai kunigai ruošia ten Lietuvos Nepriklausomybės — Vasario 16-os minėjimą.

Šiais metais tas minėjimas buvo El Paso mieste. Dalyvavo vietos vyskupas S. M. Metzger, msgr H. Quinn, beveik visi lietuviai kunigai, keletas lietuvių pasauliečių ir svečias St. Danbauskas.

Vysk. Metzger gražiai pakalbėjo apie Lietuvos vargus ir apie lietuvių kunigų darbą jo vyskupijoje. Pabaigoje visi sugiedojo Lietuvos himną lietuviškai.

Išnuomuojamas Butas

Šešių kambarių, su trimis miegamais išnuomuojamas butas Bridggeporte. Gazu šildomas, gerame stovyje. Šale vieta pastatyti automobiliui 950 W. 36 Street, telefonas LA. 3-2267.

G. MINTAUTAS BUVO UŽPULTAS

Grįžtantį iš susirinkimo apie 10:30 val. vakare, trys juodukai išsokę iš automobilio užpuolė Gintautą Mintautą, 16 metų, apmušė jį ir atėmė pinigus bei gitarą, kurią jis su savim nešėsi. Užpuolimas įvyko netoli jo namų Brighton Parke.

Gintautas yra sūnus Fabijono Mintauto, duonos išvežiotojo.

P. Dargis Negalės Atvykti į Chicagą

Į rengiamą SLA. 6-to apskričio puotą, šeštadienį, kovo 26 dieną, buvo pakviestas atvykti ir SLA. prezidentas Povilas Dargis. Tačiau savo laiške apskrities pirmininkei p-nai Onai Biežienei jis parašė:

"Labai esu dėkingas už Tamstos malonų pakvietimą dalyvauti SLA. 6-to apskrities 80 metų minėjime nuo SLA. įsikūrimo, tačiau su apgailėstavimu turiu Tamstai pranešti, kad minėjime negalėsiu dalyvauti. Linkiu sekmingai pravesti minėjimą...

Povilas P. Dargis
SLA.prezidentas

Kazys Chinston Buvo Pasveikintas

Jo vardinių išvakarėse, ketvirtadienį, kovo 3, būrys draugų ir draugių išviso apie porą desėtkų, atvažiavo su visokiom vaišėm pas Kazį Chinstoną į jo rezidenciją, 8536 S. Tripp St., pasveikinti jį ir palinkėti jam geros kloties.

Tai buvo smagi sueiga. P-nai Kazys ir Jennie Chinstonai padėkojo svečiams ir viešnioms už atsilankymą ir už išreikštus linkėjimus.

Anna Railla Aplankys Lake Forest, Ill.

Ateinantį šeštadienį, p-nia Anna Railla, 4839 Winnamac Ave., išvyks į Lake Forest, Ill. Ten ji išbus porą savaičių viešėdama pas savo dukrą Helen ir žentą Russel Berg bei jų vaikučius.

SLA. 6-tas Apskritys Rengia Jubiliejinę Puotą

Atžymėjimui SLA. 80 metų gyvavimo sukakties, vietinis SLA. 6-tas apskritys rengia vakarienę su programa ir šokiais, šeštadienį kovo 26 dieną, Dariaus Girėno salėje, 4416 S. Western Ave. Pradžia 6:30 val. vakare. Visi kviečiami dalyvauti.

Kviečia į Susirinkimą

Chicagos Lietuvių Našlių-kių Draugiško klubo eilinis susirinkimas įvyks penktadienį, kovo 11 d. 8 val. vakare, Hollywood salėje, 2417 W. 43 St.

Visi nariai ir narės kviečiami dalyvauti, nes bus daug svarbių reikalų klubo gerovei aptarti.

Po susirinkimo įvyks vaišės ir šokiai. Gros Jurgio Joniko orkestras.

TRUMPOS ŽINIOS

Marytė Edelienė, 3622 S. Emerald Ave., buvo patekusi į Community ligoninę, kur jai padaryta operacija. Pereitą trečiadienį ji grįžo namo gerokai sustiprėjusi.

Humbold Parko Lietuvių Klubo susirinkimas įvyks trečiadienį, kovo 16, 3600 W. North Ave. Pradžia 8 val. vakare. Visi nariai kviečiami dalyvauti.

Pereitą šeštadienį žinomas lietuvių veikėjas Kazys Čepukas atžymėjo savo gimtadienį.

SLA. 134-tos moterų kuopos žaidimų pramoga rengiama sekmadienį, kovo 20 dieną, Hollywood salėje. Pradžia 2:30 val. popiet. Bus išdalinta vertingų dovanų ir patiekta vaišių.

Visi kviečiami atsilankyti.

Jadvyga Tamaševičienė, 3223 S. Lituanica Ave., išlaikė labaratorijos patalogės kvotimus, gaudama aukščiausius laipsnius. Ji dabar dirba Chicagos universiteto klinikose.

Veronika Danbrauskienė, 5559 S. Washtenaw Ave., savo gimtadienį šauniai atžymėjo kovo 9 šeimos narių ir draugių tarpe.

Povilas Balchunas skubotai išvyko į Miami, Fla., nugirdęs, kad ten gyvenanti jo mergina rengiasi susituokti su kitu.

Klausimas tik, ar jis nepasivėlino nulėkti ir išgelbėti situaciją.

Mūsų kaimynas, Juozas Alek sandravičius, 3336 S. Halsted, išsirgęs trejetą mėnesių, jau pasveiko ir grįžo į darbą.

Vytas Grikietis užprenumeravo Sandarą savo pusbroliui Antanui Liūdžiui, 4428 S. Campbell Ave.

Stasys Danbraskas, 5559 S. Washtenaw Ave., užprenumeravo Sandarą kun. Stasiui Aleksiejui, gyvenančiam Deming, New Mexico, ir kun. Antanui Bertašiui, Fort Davis, Texas.

Chicagos Vytauto Didžiojo Šiaulių kuopos meninė kuopelė jau vykdo rašytojos V. Frankienės 4 veiksmų jaunimui skirtos dramos repeticijas. Tai netolimos praeities Lietuvos gyvenimo vaizdai.

Spektaklis įvyks balandžio 23 d., Lietuvių Auditorijoje.

Albertas ir Ethel Vasiliauskai, kurie ankščiau gyveno Marquette Parką, dabar persikėlė į nuosavą, gražią rezidenciją, kurią jie pasistatė prie 147-tos gatvės ir Cicero Ave.

Geras mūsų tautietis Balys Muliolis, 3957 S. Rocwwell St., savininkas Rockwell Club, grįžo iš ligoninės po operacijos ir sveiksta.

P-nai Kazys ir Antanina Šimuliai, gyveną Lemont, Ill., turėjo daug svečių kazimierinių dienoje. Svečiai buvo atvykę iš Chicagos ir kitur pasveikinti šeimininką varduvių dienoje.

Celebracija buvo atžymėta gražiomis vaišėmis.

Tadas ir Antoinette Kulakauskai, 3348 S. Lowe Ave., užsimokėdami prenumeratą, pridėjo dar ir auką Sandaros parėmimui. Ačiū jiems už tai!

P-nia Felicija Shviraga, 3206 S. Halsted St., išbuvusi 8 savaites Michael Reese ligoninėje, jau grįžo į namus ir pradeda atsigriebti sveikatoje.

Kovo 4 d. Kazimieras Kurmauskas, 6743 So. Rockwell St., atšventė savo vardines artimųjų ir giminių tarpe.

P-nai Karolis ir Nellie Skinuliai, išgyvenę Worth, Ill. apylinkėje apie desėtką metų, persikėlė į Marquette Parką, 2441 W. 70 Street.

Ateities šokėjai vėl įsijudino. Dalyvavo Vasario 16-os proga Beverly Shores, Ind., vasario 13 d., išpildę šventei tinkamą programą.

Be to, vasario 19 d. dalyvavo Mažosios Lietuvos "Šiupinio" vakare.

Turi numatę ir ateičiai visą eilę dalyvavimų. Grupės vadovas žinomas šokių mokytojas Bruno Shotas.

Reikalinga Mergina Ofiso Darbui

Norinti uždirbti extra pinigų, dirbant nepilną laiką ofise šeštadieniais, sekmadieniais ir 2-3 vakarus savaitėje. Turi mokėti rašyti mašinėle angliškai ir lietuviškai. Pašaukite:

Balzekas Motor Sales
VI. 7-1515.

Pereitą Trečiadienį Mirė A. Endziulis

Pereitą trečiadienį, širdies priepuoliu Evangelical ligininėje mirė žinomas mūsų tautietis Antanas Endziulis, gyvenęs 5610 So. Maplewood Ave.

Laidotuvės įvyks šeštadienį, 10 val. ryte iš Lackavičiaus koplyčios, 2424 W. 69th St., į Tautines kapines.

JĄ UŽPUOLĖ PRIE NAMŲ

Kristina Proškiutė, 7405 S. Rockwell St., 19 metų strdentė Illinois universitete, trečiadienį grįžo iš mokyklos į namus. Išlipus jai iš autobuso apie 7 val. vakare, prie jos prišoko banditas ir griebė piniginę.

Bet pasirodžius automobiliui prie 7139 S. Fairfield Ave., banditas pabėgo su pinigine. Besiginant nuo užpuiliko, jai tapo apdraskytas veidas ir kaklas.

Andy Kubaitis Yra Pašto Viršininkas Willow Springs, Ill.

Neseniai pašto viršininku Willow Springs, Ill., kur Chicagos lietuviai vasaros metu rengia piknikus, tapo paskirtas Andy Kubaitis, gimęs Waukegan, Ill.

Ankščiau jis dirbo pašto įstaigose įvairiose kitose vietovėse.

Kviečia į Susirinkimą

Garfield Park Lietuvių Pašelpinio Klubo mėnesinis susirinkimas įvyks sekmadienį, kovo 13 d., Cicero Lietuvių Liuosybės svetainėje. Pradžia 1 val. popiet.

Visi nariai prašomi būtinai dalyvauti.

Nori Pirkti Namą

Pirksime bungolaw ar didesnių kelių butų namą tiesiai iš savininko Marquette Parke.

Tel. PR 6-1985

Parduodamas Parke Brighton Parke

2-jų butų po 5 kambarius, 3 krautuvės, garažius 2 autom. Namas gerame stovyje, Brighton Parke. Pardavimo priežastis — noriu apleisti Chicagą.

Tel. LA-3-4961

TV-Radijų Taisymas

P. Rudėnas

2740 W. 63rd Street.

Telef 434-0421

Taipgi Įdedame Vėsintuvus Air — Conditioning

Moterų Klubo Pramoga Įvyks Kovo 13 d.

Brighton Parko Lietuvių Moterų klubo žaidimo pobūvis įvyks sekmadienį, kovo 13 d., Hollywoodo salėje, 2417 W. 43 St. Pradžia 2 val. po pietų.

Bus gražių dovanų laimėjimui. Po žaidimo vaišės.

Komisija: Bernice Žemgulis, Cosnie Budrik ir Antonius Grigonis, kviečia visas nares ir svečius atsilankyti ir linksmai laiką praleisti.

M. Urbelis, nut. rašt.

Paminėjo Savo Devintą Gimtadienį

P-ię Diane Petrošiūtė, 7033 S. Artesian Ave., vasario 27 d. gražiai paminėjo savo gimtadienį. Ta proga Martinique restorane savo drauges pavaišino pietumis, o vėliau nusivedė visas į Drury-Lane teatrą, pamatyti "Many Moons".

Jos draugės: Laura Stasiūnas, Regina Weinhoefer, Laura Rackas, Marcia Evans, Nancy Shotas, sudainavo "Happy Birthday" ir palinkėjo daug gražios sėkmės, pradedant dešimtuosius metukus.

Naminė pelė, nors atrodo labai greita, sugeba nubėgti tik 4 mylias per valandą.

Pranešimas

Lietuvių Namų Savininkų draugija Bridgeporte, sekmadienį, kovo 13 d. val. po pietų, Lietuvių auditorijoje, 3133 So. Halsted St., rengia linksmą pobūvį.

Bus skanių užkandžių, namie keptų pyragų su kavute. Visi bus pavaišinti. Bus gerų dovanų. Veiks ir bufetas troškuliui numalšinti.

Nariai ir svečiai kviečiami dalyvauti ir linksmai pipietę praleisti.

Kviečia komisija ir valdyba.

Nervų smegenims impulsas, t. y., įspėjimas ar įsakymas, paprastai pas žmogų užima tik aštuonias tūkstantines vienos sekundės, t. y. įvyksta žaibiškai.

FEMALE HELP

Typist and General Office Work
Age Open
Tel. VA. 6-5430

D. PETRAVIČIUS

Plumbing and Heating Service
Guaranteed Flood Control
Clean and Repair Catch Basin and Sewers

950 West 36th Street
LA 3-2267
Chicago, Illinois

PLANINGAS TAUPYMAS
moka gerus dividendus
PRADĖK TAUPYTI ŠIANDIEN!

4½%

Dabartinis dividendas išmokamas du kart per metus.

Pinigų taupymui nereikia važinėti, juos galite atsiųsti paštu, nes mes apmokamvisas pašto persiuntimo išlaidas.

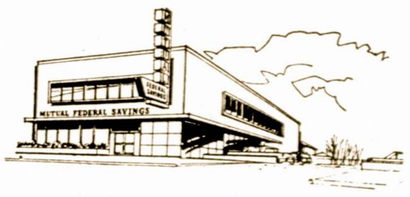

MUTUAL Federal SAVINGS & LOAN ASSOCIATION

Pirmadienį, antradienį ir penktadienį nuo 9 val. ryto iki 4 val. po pietų.
Ketvirtadienį nuo 9 val. ryto iki 8 v. vak.
Šeštadienį nuo 9 val. ryto iki 1 val. po pietų
Trečiadienį uždaryta visą dieną.

Chartered and Supervised by the United States Government
2212 W. CERMAK ROAD • CHICAGO 8, ILLINOIS

Phone: Virginia 7-7747 John J. Kazanauskas, Pres.

AUTOMOBILIAMS VIETA GRETA MŪSŲ ĮSTAIGOS

Taupykite

MES MOKAME **4½** ANT VISŲ SĄSKAITŲ %

Daugiau kaip 50 metų sąžiningai patarnaujame lietuviams.

Kiekviena sąskaita ligi $10.000 apdrausta Federalės valdžios agentuoje

FEDERAL SAVINGS AND LOAN INSURANCE CORPORATION — SAFETY OF YOUR SAVINGS — INSURED UP TO $10,000

FEDERAL HOME LOAN BANK SYSTEM

August Saldukas, Prezidentas

4040 Archer Ave. Chicago, ILL. 60632
Telef. CL 4-4470

Pristatome Visokių Rūšių STATYBAI IR NAMŲ PATAISYMUI MEDŽIAGĄ

CARR MOODY LUMBER CO.
STASYS LITWINAS, Prez.
3039 S. Halsted St., VI 2-1272
Apkainavimą ir prekių pristatymą teikiame nemokamai
Raštinė atdara kasdien nuo 8 val. ryto iki 6 val. vakaro ir šeštadieniais iki 3 val. p. p.

Mūsų erdviose patalpose turime didžiausį pasirinkimą visų moderniškų baldų, elektrinių krosnių, radijo ir televizijos aparatų, šaldytuvų ir kitų namams reikmenų.

LIETUVIŲ ĮSTAIGA

ROOSEVELT FURNITURE CO.
F. A. RAUDONIS ir N. BERTULIS
2310 W. Roosevelt Road **Tel. SEeley 3-4711**
Atdara pirmad. ir ketvir. 9—9 val., antr., treč., ir šeštadieniais nuo 9 iki 6 val. Sekmad. atdara nuo 11 iki 4:30 po pietų

Jums Tinkamiausiai Galės Patarnauti

NORMAN BURŠTEINAS, kailių krautuvė ir siuvykla.

Priima užsakymus naujiems ir pataiso ir persiuva dėvėtus. Toj srity dirbo Kaune, o nuo 1950 m. Chicagoj. Jis aprengs jus lietuviams tinkamu skoniu ir jo patarnavimu būsit patenkinti. Priima kailius valymui ir apsaugai.

190 N. State St., kamb. 204, telel. — 263-5826 ir bute 677-8489.

SIUNTINIUS Į LIETUVĄ SIUNČIA

licenzijuota lietuvių įmonė, registruota U. S. Departamente of Justice

Cosmos Parcels Express Corp.

Marquette Gift Parcels Service

3212 South Halsted Street, Chicago 8, Illinois. Tel. CA 5-1864

2501 West 69 Street ir 2608 West 69 St., Chicago 29, Ill. Tel. WA 5-2737

DIDELIS PASIRINKIMAS medžiagų ir visų kitų Lietuvoje pageidaujamų prekių PAPIGINTOMIS KAINOMIS.

Vedėjai E. & V. Žukauskai