SANDARA

THE LEAGUE

LITHUANIAN NEWSPAPER

SANDARA
Published by the Lithuanian National League of America
Consisting of 100 Branches Located in All Principal Cities of The United States
840 W. 33rd St., Chicago 8, Ill.
Phone: YArds 7-4789

VOL. LII | PENKTADIENIS, KOVAS — MARCH 18 1966 | Price 10c | NO. 11

BRUOŽAI

Rašo V. G.

DR. ANT. ZIMONTUI MIRUS FLORIDOJE.

NETEKOME ŽYMAUS VEIKĖJO.

TUOMI NENURAMINSI RAUDONOJO "SMAKO"

Dar vienas mūsų veteranas pasitraukė iš gyvųjų tarpo. Juomi yra Dr. Antanas Zimontas, ilgus metus išgyvenęs Chicagoje, o ne taip seniai persikėlęs į Floridą.

Dr. A. Zimonto darbuotė visuomeninėje dirvoje apėmė ilgametį laikotarpį ir plačias sritis. Savo pasišventimu lietuviškiems reikalams, mokėjimu sugyventi su kitais žmonėmis ir nesvyruojančiu ryžtingumu, jis buvo sektinas pavyzdys visai eilei kitų jaunesnių visuomeninėkų.

Daugelis, kurie su juom dažniau susitikdavo, vadindavo jį "tikru žemaičiu — džentelmenu".

—o—

Kaip Bronius Balutis, taip ir Dr. A. Zimontas gelbėjo suformuoti naują kryptį lietuviškame judėjime. Ankstyvesnis periodas, prasidėjęs pabaigoje pereito šimtmečio, atžymėjo plačiu triukšmingu išsiveržimu, kuriam betgi trūko aiškesnių tikslų, organizuotumo ir kūrybinių darbų.

Bet prieš šešetą desėtkų metų, tame judėjime pradėjo aiškiau iškilti naujos rūšies žmonės, kurie siekė arčiau suburti mūsų išeiviją ir panaudoti jos bujojančią energiją atlikimui aiškiau nubrėžtų darbų kaip pačios Lietuvos, taip ir amerikiečių liet[illegible] gerovei.

Čia ta[illegible] Dr. Antanas Zimontas yra daug atlikęs ir daug nusipelnęs.

—o—

Šiandien daug kas yra pasikeitę nuo anų laikų. Tie senieji pionieriai jau baigia pasitraukti iš lietuviškos arenos ir jų vietos ne taip lengva užpildyti. Bet jeigu jų ir nebėra mūsų tarpe, vienok pasiliko jų pradėti ir išvystyti darbai: pasiliko jų veiklumo ir pasišventimo pavyzdžiai, kuriais privalėtumėm dabar pasinaudoti.

Mes negalime leisti, kad visa tai, kas buvo atlikta ir sukurta bėgyje ilgoko laikotarpio sunyktų ir nueitų vėjais. Mūsų pareiga yra saugoti, kad lietuviška dirva nepavirstų dirvonais, kur nieko naudingo neišauga.

—o—

Vakarų Europą šiuo metu saugo 200,000 amerikiečių kareivių, 58,000 lakūnų ir 33,000 jūrininkų. Užlaikymas tų pajėgų ir kelių desėtkų tūkstančių svetimšalių, kainuoja J. V. taksų mokėtojams $2.3 bilijono kasmet.

Dabar, kai tiek daug rašoma apie mūsų karius Vietname, anieji, kurie yra Europoje, tapo kaip ir pamiršti. Vienok pastarieji atlieka labai svarbią pareigą. Tai yra J. V. 7-toji armija susidedanti iš penkių divizijų. McNamara pavadino ją "the world's nost combat ready army".

—o—

Aprūpinta atominiais ginklais ir 100 nuoš. motorizuota, ji užima 300 mylių liniją palei geležinę uždangą, nuo Baltijos jūros ir ištisai Čechoslovakijos sienos. Netoliese jų, Europos vandenyse, plūduriuoja atominiai povandeniai laivai, kurių vienas šūvis sulygintų su žeme visą Maskvą.

—o—

Viduržemio jūroje plaukioja 6-tas J. V. laivynas. Vakarų Vokietijoje, Prancūzijoje, Ispanijoje, Libijoje, Turkijoje yra įrengtos galingos amerikiečių bazės, kur sutelkti didieji bomberiai.

Jei ne tos J. V. pajėgos, tai sovietinės divizijos jau būtų atsidūrusios prie Atlanto pakrančių.

Šiuo metu Sovietai laiko prie geležinės uždangos 415,000 karių ir turi įrengę daugybę raketinių bazių. Toliau į rytus jie yra sukoncentravę antra tiek ginkluotų pajėgų, bet jos negali prilygti tam ką turi vakariečiai.

Per Vilniaus radio jau pradėta raginti kolchozus pasiruošti pavasario darbams, o pirmoje eilėje patikrinti, kad visas inventorius, o pirmoje eilėje traktoriai, būtų gerame stovyje.

—o—

Ištikro, keistai skamba tokie paraginimai. Kai Lietuvos valstiečiai buvo laisvi ir apdirbdavo nuosavus sklypus žemės, tai jie patys, be pašalinių įspėjimų, tinkamai pasiruošdavo pavasariniems darbams. Ir derliaus nuimdavo nuo laukų kur kas daugiau, negu dabar. Pasirodo, jog komunistinė sistema ir per tiek laiko nesugebėjo aprūpinti žmonių netgi reikalingu kiekiu duonos.

Lordas Chalfont, britų nusiginklavimo ministeris įspėjo 1980 metais raudonoji Kinija turės tiek atominių raketų, kad jomis galės grąsinti ne vien Azją ir Afriką, bet taipgi Europą ir Jungtines Valstybes.

—o—

Turėdamas tai galvoje, Lord Chalfont pataria "užmegsti ryšius su Kinija, įtraukti jas į Jungtines Tautas ir panaudoti visas priemones pasukti ta kraštą į taikingesnį kelią."

Tie Lordo Chalfonto pasiūlymai skamba gana keistai. Nejaugi jis ištikro tiki, jog įtraukus raudonąją Kiniją, ji pasidarys taikingesnė?

Vak. Vokietijos Kariai Kanadoje

Vakarų Vokietijos kariai šiuo metu atlieka pratimus šiaurinės Kanados plotuose, kur dar tebesiaučia šalčiai. Ir esama daug sniego. Tokių apystovų vokiečių kariai neturi savam krašte.

Tas klausimas neseniai iškylo Kanados parlamente. Atstovas H. W. Herridge įspėjo valdžią, jog įsileidimas vokiečių karių gali užrūstinti Sovietų Sąjungą, Lenkiją ir Čechoslovakiją.

Nubaudė Profesorių

Laredo, Teyas. — Buvęs Harvardo universiteto profesorius Timothy Leary tapo nubaustas 30 metų kalėjimo ir $30,000 pabaudos už bandymą prašmugeliuoti iš Meksikos marijuaną, narkotikų rūšį.

Portugaliją Aplankė Daug Turistų

Viena iš šalių, kuri daugiausiai pasipelno iš turistų, yra Portugalija. 1965 metais ją aplankė 1,326,000 turistų, kurie paliko $237,500. Pagal skaičių, pirmoje vietoje stovi ispanai, paskui seka prancūzai, britai ir amerikiečiai.

Pelnas iš turistų buvo daug didesnis, negu įeigos iš eksportuojamo vyno, konjako, kamščių bonkoms ir kitokių gaminių.

Prezidentas Johnsonas Baltuosiuose Rūmuose su Appalachin regiono gubernatoriais apsvarstė Vietnamo situaciją ir namines problemas. Sėdi iš kairės žemutinėje eilėje gubernatoriai: James A. Rhodes (Ohio), Nelson A. Rockefeller (N. Y.), J. Millard Tawos (Md.), George Wallace (Ala.), Dan. K. Moore (North Carolina), Robert McNair (South Carolina), Hulett Smith (W. Va.), Frank G. Clement (Tenn.), William Scranton (Penna), prezidentas Lyndon B. Johnson, John Sweeney, Appalachin federalinės komisijos pirmininko padėjėjas, ir buvęs Floridos gubernatorius Ferris Bryant.

Karšti Kivirčiai Prieš Rinkimus

Londonas. — Rinkiminėje kampanijoje, kuri jau spėjo įsisiubuoti Didžioje Britanijoje, svarbiausiu kivirčių punktu virto unijų klausimas.

Opozicijoje esą konservatyviai skelbia, jog dabartinė darbiečių vyriausybė, su premieru Harold Wilson priešakyje, yra ne kas kitas kaip profesinių sąjungų (trade unions) pastumdėlė ir šalies interesus paaukojo vienos klasės gerovei.

Premieras Wilson gi atkerta, kad unijos nėra valdžios "bosas", o tik partneris pravedimui tam tikrų neatbūtinų socialių reformų.

Ir taip ginčai tęsiasi, o šiaudiniai balsavimai rodo, jog darbiečiai atsieks neužilgo įvykstančiuos rinkimuose didelių laimėjimų.

Sustojo Dienraštis

Stockholm. — Pereitą sekmadienį išėjo paskutinis numeris dienraščio "Stockholms Tidningen", kurį leido darbininkų unijos. Finansiniai nedatekliai privertė jį užsidaryti.

SENI PUSDOLERIAI BAIGIA PRANYKT

Seni pusdoleriai, kuriuose yra 90 nuoš. sidabro, tampa retenybe. Iždininkai bankuose jaučiasi patenkinti, jeigu per dieną jie surenka $20 tokia moneta, o krautuvėse pasirodo jų dar mažiau.

Tikrenybėje, apyvartoje privalėtų būti 410 milijonų štukų pusdoleriais, su Kennedy, Franklinu ir Miss Liberty, bet jie yra paslėpti atminčiai arba vėlesniam pardavimui už aukštesnę kainą.

Artėja Pavasarinis Tornadų Sezonas

JV. Meteorologinis Biuras yra užsimojęs praplėsti tinklą stočių, kurių uždavinys yra įspėti apie artėjančius tarnadus.

Blogiausi šiuo atžvilgiu mėnesiai yra balandis ir gegužis. Ekspertų nuomone, kai temperatūra yra karšta ir drėgna, o vėjai pučia iš pietų, ir kai dangus aptemsta, tuomet reikia atsukti radijo ir sekti pranešimų apie orą.

PALECKNIAI TURI KUOM PASIGIRTI

Minėdami 25 metų sukaktį nuo Lietuvos "įjungimo" į Sovietų Sąjungą, paleckiniai paskelbė visą eilę "laimėjimų," atsiektų įvairiose srityse.

Tarp kitko paskelbta, jog šiuo metu "tarybinėje" Lietuvoje veikia 142 rusiškos pradinės mokyklos ir dvi gimnazijos, o 98 mokyklos yra mišrios. Pasigirta taipgi, jog Vilniuje pastoviai gyvuoja rusiškas teatras, o filmos, žinoma, visos maskoliškos.

Vokietis Pereina į Žydų Tikėjimą

Buvęs hitlerininkas ir vokiečiu lakūnas antrojo pasaulinio karo metu, 41 metų Oscar Eder nuvyko į Israelį ir dabar bando priimti hebrajų tikėjimą.

Rabinų teismas Haifoje ji atydžiai išklausinėjo ir patyrė, kad Eder yra giliai apsipažinęs su Talmudu ir žydų papročiais.

Paklaustas kodėl jis nori pereiti į Maižiešiaus religiją, Eder atsakė: "Tuomi aš tikiuosiu bent dalinai atsilyginti žydams už tai, kad ankščiau jų neapkenčiau..."

Tik Tiek Jų Atsiliepė

Birmingham, Anglija. —Kun. Alan Power išsiuntinėjo savo parapijiečiams toki užklausimą:

"Ar jūs pageidaujate, kad sekmadieniais būtų ankstyvesnės ar vėlesnės pamaldos?"

Tik 60 iš 5,000 parapijiečių teatsiliepė.

Pas motulę kregždele čiulbėjo, pas anytą gegute kukuoja.

LIETUVOS KRAŠTE PASIRODĘ GANDRAI

Gautame oro paštu laiške iš Vilniaus, sakoma, jog pavasaris šiais metais Lietuvoje yra ankstyvas. Jau kai kur pasirodę ir gandrai, kuriems žmonės parengia lizdus patogesniuose, medžiuose, nors dar ir be lapų.

Kiek ankščiau atskridę varnėnai (špokai) ir vieversiai.

Staigiai užėjęs šiltas oras pralaužė Neries ir Nemuno ledus, sukeliant didesnius potvynius įvairiose vietovėse.

Mažina Karo Jėgas Rytų Vokietijoje

Vakarų Vokietijos spauda pas kelbė sensacingus gandus būk paaštrėjus Kinijos konfliktui su Sovietais, pastarieji rengiasi ištraukti dalį savo karinių pajėgų iš Rytinės Vokietijos.

Galimas daiktas, jog taip gali atsitikti, bet tik jau ne del pavojaus iš kinų pusės. Rytinė Vokietija padidino savo karių skaičių ir jiems matyti perleidžiamos kaikurios bazės, kuriose ankščiau buvo rusai.

PAVOJUS JAU PRADĖJO REIKŠTIS IR ERDVĖJE

Pagarsėjęs britų mokslininkas Sir Robert Watson — Watt nusiminė išgirdęs, jog sovietų kosminė raketa nusileido ant Mėnulio. Pilnas kartumo jis pareiškė:

"Tai yra baisi tragedija Mėnuliui, Marsui ir kitoms planetoms, kurias rusai užsimojo užkariauti. Širdis man sudreba pamanius, jog komunistai gali padaryti su tomis planetomis, tą pati, ką jie padarė su nuosavu kraštu..."

PERGREITAI BUVO APSIDŽIAUGĘS

Viešėjantis dabar J. V. 77 metų Paryžiaus dainininkas — Maurice Chevalier pasakoja:

"kuomet 1928 metais atvykau į Ameriką pasirašyti filmų kontraktą, tai vieną dieną ant aukšto pastato pamačiau nušviestas mano pavardės raides CHEV...

Mane tas labai nudžiugino ir pamaniau, jog amerikiečiai bando mane išreklamuoti. Ir tik kai antrą sykį pažvelgiau į viršų — perskaičiau sekančias raides: ROLET..."

Aukštesnis Nuošimtis

Didieji New Yorko bankai pakėlė nuošimtį už paskolas nuo 5 iki 5½ nuošimčio. Jų pėdomis, beabėjo, paseks Chicagos, Pittsburgho ir kitų didesnių miestų bankai.

Tai reiškia, jog kurie ateityje pirks namus, turės mokėti daugiau už morgičius.

Kiniečių kalbos visi žodžiai tėra tik vieno skiemens. Ir kiniečių vartojama kalba neturi jokių gramatikos taisyklių.

Kongresas Užimtas Karu Vietname ir NATO Reikalu

Washington. — Karas Vietname ir to karo finansavimas, yra svarbiausi klausimai, kurie šiuo metu atkreipia Kongreso dėmesį.

Atstovų Buto nariai pradėjo debatus del paskyrimo $13,100,000 kariniems reikalams. Atrodo, jog daug kalbų bus pasakyta, paliečiant ne tik tą sumą, bet ir bendrai vidaus bei užsienio politikos sritis.

Kaip atrodo, Kongresas patvirtins tokį padidinimą karinių išlaidų, nors rinkiminiais metais tai nėra labai patogus dalykas.

Ryšiumi su tuom, numatoma grąžinti tik ką panaikintus pereitais metais taksus automobiliams ir telefonams. To kaip tik reikalavo prez. Johnson.

Bet Kongreso dėmesį atkreipia ir kiti reikalai.

Pagalba Užsieniui

Valstybės Sekretorius Dean Rusk bus pakviestas liudyti slaptame Atstovų Buto užsienio reikalų komisijos posėdyje kodel reikia užgirti valdžios patiektą projekta, kuris numato $3,380,000 sumą pagalbai užsienio kraštams.

Tuom pat sykiu Senato karinių reikalų subkomisija pakvietė aviacijos sekretorių Haroldą Brown ir gen. John P. McConnell, aviacijos štabo viršininką, slaptai pasitarti su jais kiek yra stipri mūsų oro pajėga.

Senato užsienio reikalų komisija numato pravesti trečius iš eilės apklausinėjimus apie komunistinę Kiniją.

Susirūpino NATO Ateitimi

Nors ne viešai, bet privatiniuose valdžios narių ir įstatymo leidėjų tarpe nuolat iškyla klausimas: kas atsitiks su NATO poto, kai iš jo pasitraukia Prancūzija? Niekas nebando nuslėpti fakto, jog padėtis yra rimta.

Amerikiečiai yra išleidę 750 milijonų dolerių įrengimui savo bazių Prancūzijoje. Dabar teks jas apleisti ir įsirengti naujas bazes, o tas kainuotų daugiau kaip bilijonas dolerių. Belgijos ir Holandijos uostai, taip kaip jie dabar yra, būtų permažai sutelkimui atvežamų iš J. V. medžiagų, ginklų, ir amunicijos ir karinio personalo. Vokiečių uostai: Bremenas ir Hamburgas yra perdaug arti geležinės uždangos ir remtis jais nebūtų pakankamai saugu.

Sprendžiant iš prez. de Gaulle pareiškimų, sąjungininkai iki pabaigos šių metų turės uždaryti ne tik savo bazes Prancūzijos, bet iškraustyti ir NATO štabą iš Roquenfort, esantį į šiaurę nuo Paryžiaus.

Kaikurie amerikiečių strategai yra pareiškė, jog apgynimas Vakarų Vokietijos nėra įmanomas be bazių Prancūzijoje. Bet dabar strateginiai planai turės būti taip sutvarkyti, kad tą uždavinį atlikus ir be tokių bazių.

Kaip tai nebūtų, bet Washingtonas turi šiuo metu nemažai keblių problemų.

Kiek Praleidžiama Laiko Pašnekėsiams

Net ir mažai kalbėdami per vieną dieną mes mažiausiai prašnekam tris valandas.

Kaikurie žmonės per parą prašneka net nuo šešių iki devynių valandų.

KITAIP NEGALĖJO PASIELGTI

Anglų laikraštininkas Claud Coburn aplankė "Cannel Islands". Tos salos esančios prie pat Prancūzijos krantų, priklauso anglams. Laike pereito karo jas buvo okupavę vokiečiai.

Filmose ir apysakose šlovinamas jų pasipriešinimas vokiečiams, nors tikrenybėje tų salų gyventojai kolaboravo 100 proc. su naciais.

Kuomet Claud Coburn paklausė vietinio veikėjo, kodėl jie taip buvo palinkę okupantų pusėn, tas atsakė:

— Pasakysiu tamstai tikrą tiesą. Niekas iš mūsų nemėgo vokiečių, bet mes jiems gelbėjome ir smerkėme žydus, tik dėlto, kad tikėjome, jog vokiečiai laimės karą!

Kiek Skrieja Erdvėse Įvairių Satelitų

Beveik kiekvieną mėnesį dvi didžiosios valstybės — JAV ir Sovietų Sąjunga, bekonkuruodamos tarpusavy, leidžia į erdves vis naujų raketų.

Kaip Šiaurės Amerikos gynybos centras suskaičiavo, dabartiniu laiku erdvėse skrieja lygiai 1000 žmogaus pagamintų įvairių objektų, iš kurių 971 skrieja apie žemę, o 29 apie mėnelį arba saulę.

Šis Centras apskaičiuoja, kad 1970 m. tokių objektų skries erdvėse nuo 5000 iki 7000.

Dirbtuvių Statyba

Washington. — Prekybos Departamentas tikisi, jog biznieriai ir pirkliai išleis šiais metais daugiau kaip 60 milijonų dolerių naujų dirbtuvių ir prekybos įmonių statybai.

Tai būtų 16 nuoš. daugiau, negu pereitais metais.

BRITŲ GYDYTOJAI REIKALAUJA BAUSTI TOKIUS PAŠAUKĖJUS

Grupė britų gydytojų iškėlė reikalavimą, kad būtų nubausti tie asmenys, kurie be ypatingo reikalo šaukia gydytojus, ypatingai nakties metu.

Kaipo pavyzdį jie paduoda tokį atsitikimą. Vienoje vietoje gydytojas buvo pašauktas prie sergančio vaiko, 3 val. ryte, lauke sniego audros. Atėjo pėsčias.

Kai išrašė receptą ir liepė vyrui nueiti parnešti vaistų, tai vaiko motina pasipriešino, sakydama, jog tokiame ore niekas nevaro lauk ir šunies.

Bet pašaukti gydytoją, tai galima

SANDARA

LITHUANIAN — THE LEAGUE — NEWSPAPER

LITHUANIAN WEEKLY NEWSPAPER
Published Every Friday by the
LITHUANIAN NATIONAL LEAGUE OF AMERICA
General Office
840 West 33rd Street, Chicago, Illinois—Telephone YArds 7-4789

SUBSCRIPTION RATES:
In The United States per year $4.00
In Canada and all Foreign Countries per year $5.00

Entered as second class matter October 25, 1928, at the Post Office at Chicago, Illinois, under the ACT of MARCH 3, 1879.

Sandara yra Savaitinis Laikraštis, leidžiamas kas Penktadienis Amerikos Lietuvių Tautinės Sandaros.

UZSAKYMŲ KAINA:
Suvienytose Valstybėse metams $4.00
Užsienyje metams $5.00

Artimesnis Susibūrimas

Tarpe kasdieninių mūsų gyvenimo rūpesnių, sujudimų ir smagesnių momentų, pravartų yra laiks nuo laiko prisiminti ir apie tuos reikalus, kurie paliečia ne vien mūsų pačių gerovę, bet ir daugelio kitų tautiečių.

Ištikro, siauras ir nuobodus atrodytų mūsų būvis, jei mes galvotumėm vien tik apie save, nepaisydami kas aplinkui dedasi. Nepagerintų to stovio ir nuosavi medžiaginiai ištekliai, pasididžiavimai ar pasisekimai tam tikrose srityse. Mes vis vien jaustumėm savyje tuštumą ir nepasitenkinimą esama padėtimi.

Taip ištikro atsitinka su tais, kurie atsitolina nuo savų tautiečių, vengia prisidėti prie svarbesnių lietuviškų darbų ir neparemia to, kas yra atliekama bendrai mūsų gerovei. Tokie žmonės neleidžia pasireikšti kilnesnioms savo ypatybėms, kurios, iškildamos į paviršių, padaro mūsų gyvenimą šviesesniu ir laimingesniu.

Yra daug rimtų priežasčių del kurių privalėtumėm palaikyti ryšius su savo tautiečiais ir arčiau susiburti. Tokie ryšiai išsklaidytų mumyse vienatvės arba izoliacijos jausmą; jie padidintų pažintis ir draugų skaičių; jie suteiktų mums progų patiems plačiau pasireikšti ir atlikti ką nors gero kitiems.

Artimesnis susibūrimas tuom pat sykiu pagelbėtų išplėsti organizuotą veiklą ir užtikrinti lietuviškai grupei tinkamesnę vietą šios šalies gyvenime. Kas yra svarbu, tai tas, kad mes nesijaustumėm esą pasmerkti merdėjimui arba laipsniškam pakrikimui. Tokio nuosprendžio niekas neišnešė prieš mus.

Priešingai, mes turime galimybių progresuoti, stiprėti, pareikšti daugiau gyvumo ir iniciatyvos ir tinkamiau sunaudoti savo kūrybinį potencialą.

Artinamės prie pavasario, kuomet aplink mus neužilgo pradės reikštis atgimstančios gamtos pajėgos ir grožybės. Sykiu su pavasariu, tam tikro sukrutimo ir gyvesnio pasireiškimo lietuviškoje srityje privalėtumėm parodyti ir mes. Pabandykime tą padaryti ir mes patys nusistebėsime kiek smagumo ir pasitenkinimo tas viskas mums suteiks.

Gali Sutikti Keblumų

Jau ankščiau esame rašę, jog Medicare programa gali pradžioje susidurti su nemažais keblumais. Dabar tą patį pranašauja ir įvairūs ekspertai, tikrindami jog nieko nebūtų nuostabaus jei ištikro susidurtumem ir su aštria krize.

Dar tai programai nepradėjus veikti, jau yra juntamas didokas trūkumas lovų ligoninėse, slaugių ir įvairių technikų medikališkos pagalbos srityje. Prieita net prie to, kad ligoninės yra priverstos uždaryti savo operacinius kambarius, nes neužtenka kvalifikuotų slaugių.

Būna atsitikimų, kad susirgęs plaučių uždegimu, laukia 24 valandas iki jam suteikiama nurodyta gydytojo pagalba.

Dr. P. R. Lee, sveikatos sekretoriaus padėjėjas, tikrina jog praeis 3 metai iki Medicare prašalins didžiausias kliūtis.

Liūdydamas Atstovų Buto komisijoje, Dr. Lee pareiškė jog šiuo metu ligoninėse trūksta daugiau kaip 150,000 lovų, o atsipeikėjimo namuose [convalescent homes] — 300,000 lovų.

Tuom pat sykiu ligoninėms reikalinga dar 75,000 slaugių. Tos, kurios dirba, turi perdaug įsitempti ir skubėti; pasekojo to, jos dažnai padaro klaidų teikdamos vaistus arba visai jų nepaduodamos.

Ligoninėms trūksta taipgi 3,500 anesteziologų, 20,000 radiologų, 2,000 patologų ir kitų technikų, kurie turi atlikti ligoniui iki 17 skirtingų tyrimų.

Tilpęs "U. S. News & World Report", straipsnis, kuris patiekė tuos davinius, tvirtina, jog "milijonai senesnio amžiaus žmonių jausis apsivylę Medicare programa". Todel jau dabar esąs laikas iškelti į aikštę bent svarbiausias kliūtis, kurias toji programa sutiks pirmuose keliuose savo gyvavimo metuose.

Vienas yra aišku: tie vargai bus mažesni, jei bent pradžioje ta Medicare pagalba naudosis tik tie, kuriems gydymasis ligoninėje bus ištikro naudingas.

Apžvalga

LENKŲ ANSAMBLIS APLANKĖ KELIUS LIETUVOS MIESTUS

Varšuvos spaudos pranešimu, "tarybinėje" Lietuvoje vėl lankėsi lenkų dainininkų ir šokėjų ansamblis. Bėgyje kelių dienų, jie davė 7 koncertus: 4 Vilniuje, 2 Kaune ir 1 Panevėžyje.

Apskaitliuota, jog tuos koncertus aplankė daugiau kaip 10 tūkstančiu publikos. Tai maž daug pusantro tūkstančio žmonių kiekvienam pasirodymui.

Lenkai pasidžiaugė, jog visur didžiuma publikos sudarė lietuviai. Mat, pastariesiems nusibosta vietiniai propagandiniai koncertai, tai jie ir skuba iš girsti ir pamatyti ko nors naujo ir laisvesnio.

NEW YORKAS JEŠKO SAUGUMO PO ŽEME

Visa eilė žymesnių pramonės ir prekybos biznių New Yorke jau spėjo apsirūpinti požeminėm patalpom, kurios apsaugotu jas nuo atominių atakų. Tos apsaugos tapo įrengtos viduje Žaliojo Kalno, esančio apie 120 mylių nuo miesto.

Pav. Standart Oil Co. ir Manufacturers Hanover Trust bankas turi išbudavoję to kalno uolose patalpas kuriose galėtų dirbti keli desėtkai žmonių. Kitos firmos pasitenkina mažesniais kambariukais.

Įėjimas į kalno vidų apsaugotas plieniniais vartais, sveriančiais 20 tonų. Kiti miestai irgi pradeda sekti New Yorko pėdomis.

DAUG ESĄ TRŪKUMŲ LIGONINĖSE

Nors ligoninės ir gana brangiai ima už savo patarnavimus, tačiau jose pasireiškia ir nemažai trūkumų. Taip vadinamas National Research Insitutas, ištyręs didoką skaičių ligoninių, surado, jog ir geriausiose ligoninėse pasireiškia gana gausus skaičius — 10 nuošimčių, užsikrėtimų po operacijos. Normalus skaičius privalėtų būti tik 2-3 nuošimčiai.

Slaugės,, skubėdamos ar nepakankamai patyrusios, pateikia ligoniui klaidingą kiekį pe nicilino, o tas gali atsiliepti ne tik į paciento sveikatą, bet ir gyvybę.

Ne retai atsitinka, jog transfuzijos metu ligoniui įleidžiamas užnuodytas kraujas, arba išvirkščiamas ne toks antiseptikas, kokį gydytojas priskyrė. Visa tai atsitinka del skubotumo arba menko slaugių išsilavinimo.

Minėtas institutas pataria pritaikinti atydesnę valdžios kontrolę ligoninėms.

PRADĖS MOKINTIS INDIJOS KALBŲ

Ateinančią vasarą Chicagos universitete bus mokinama įvairių Indijos kalbų. Specialūs kursai apims Bengalijos, Hindu, **Kannada, Tamil, Telugu ir Urdu** provincijų gyventojų kalbas.

Pamokas organizuoja South Asia Language and Area Center, o jas inansuoja federalė valdžia ir pats universitetas.

Kaip atrodo, tai amerikiečiai pradeda daugiau domėtis ir svetimomis kalbomis, o ne vien tik anglų.

— Kas pigiai pelno, tas pigiai ir išleidžia.

SENOJI LIETUVIŲ MOKSLO DRAUGIJA BALTIMORE, MD.

Pabaigoje 1889 metų Baltimorėje buvo sukurta "Lietuvių Mokslo Draugija", kuri laikui bėgant suvaidino svarbią rolę iš eivijos gyvenime Tos organizacijos steigėjai buvo šie tautiečiai: Dr. Jonas Šliupas, Ign. Bubelis, J Stočkus, J. Olevičius, M. Urlakis, Martynas Yčas, A. Nemura, K Adomaitis ir kiti.

Šios naujai įkurtos draugijos tikslas buvo ne vien kultūrinių darbu plėtimas, bet ir kova su maskoliška priespauda Lietuvoje. Pirmame atsišaukime pasakyta:

"Be galo sunki Lietuvos padėtis, priverčia mus imtis visokių preimonių pagelbėti lietuvių tautai kovoje už savo būvį. Turime ginti ją nuo maskoliško tirono.

"Mes tikime, jog ir šis mažas susibūrusių lietuvių būrys, glausis į krūvą kovai su šių dienų mongolais, siaučiančiais Lietuvoje."

Kaip matome, šie senųjų baltimoriečių užsimojimai buvo gana drasūs ir toli siekianti. Laikui bėgant, Lietuvių Mokslo Draugijos veikla plėtėsi, kuopų skaičius augo, taip jog neužilgo toji draugija pradėjo leisti savo laikraštį "Apšvietą", įvairias knygas - knygeles, spausdinti žymesnių lietuvių paveikslus ir pan.

Neužilgo Baltimorėje buvo surengtas masinis Mitingas "Protestui Prieš Maskolių Priespaudą Lietuvoj". Tame mitinge dalyvavo apie 500 lietuvių. Kalbėtojų tarpe buvo ir amerikiečių.

Pasirodo, jog ir seniau Baltimorėje yra buvę narsių Lietuvos laisvės gynėjų

Dailės Choro Pramoga St. Petersburg, Fla.

Trečiadienį, kovo 30 dieną, Dailės Choras rengia pietus, po kurių seks koncertinė programa. Ją išpildys choras, vadovaujamas M. Stanio, ir solistai, kuriems akompanuos Alenutė Ratikevičiūtė. Programa įvyks Lietuvių Klube. Pradžia 12 val. dienos. Visi esate kviečiami atsilankyti.

M. Stanis

HUMORAS

Savaip Išaiškino

— Brangioji, turi pripažinti, jog su jumis, moterimis, dažnai sunku susikalbėti. Kai vyras susigriebia, jog padarė klaidą, tai tai paliauna kartoti ją, o tuom tarpu tu, tiesiog negali jos išsiža dėti.

— Klysti, mano mielas, galiu — tik aš niekad nenoriu prisipažinti, kad būčiau padariusi klaidą.

Protingas Broliukas

— Ką tu darai? Kodėl tu verti savo sesutę, valgyti sugeriamą popierį?!

— Todėl, kad ji išgėrė buteliuką rašalo.

Pavyzdingas Vyras

— Ar tavo vyras ištikrųjų yra toks geras?

— Jis yra pavyzdingas: niekuomet neužmiršta mano gimtadienio ir niekad neklausia, kiek man metų.

PER MANO KOŠTUVĄ

Pasikalbėjimas Vilniuje

Du studentai kalbasi tarpusavyje: patylomis:

— Kaip tai atsitiko, kad anglai pirmutiniai gavo Mėnulio fotografiją iš sovietinės raketos "Luna 9"?

— Luna 9 pirmiausiai pasiuntė anglams, nes žinojo kur yra laisvė."

— oo —

TURĖJO PALAUKTI

Lenkų mokslinis Institutas Amerikoje neseniai išleido istorinį škicą, pavadintą "Virgin Mary Queen of Poland".

Su tokiu leidiniu jie turėjo palaukti bent iki Lenkija pasiliuosuos nuo komunistinio režimo. Šiuo metu kaip Lenkijos, taip ir kitų Sovietų pavergtu kraštu "karaliene" yra ne kokia dangiška Esybė, bet Kremlius.

—oo—

IŠSIRIŠO PROBLEMA

P-nai Jurgaičiai būtų visai laimingi, jeigu ne tas, kad Jurgaitienė vis norėjo persikelti į brangesnį butą bandydama pakelti savo prestižą draugų akyse.

Vieną diena vyras grįžta į namus labai nudžiugintas.

— Ar pagaliau suradai tą, ko aš per ilgoką laiką pageidaujau?

— Ne, bet jau daugiau neapsimoka ieškoti, brangioji: namo savininkas pakėlė nuomą mūsų butui

—oo—

Dvi Ypatybės

Yra daug bendro tarp išminties ir geruno, ir suprantama, kad tos dvi dorybės negali būti perskirtos, — ne tik del to, kad išmintis daro žmones gerais, bet ir del to, kad gerumas juos daro išmintingais.

Enr. Taylor.

—oo—

Sena Dainelė

Viena gražesnių ir vaizdingesnių mūsų liaudies dainu, skambėjusių jau prieš ketvertą šimtų metų, yra sekanti:

Kada noriu verkiu,
Kada noriu dainuoju,
Nuo sunkių darbelių
Neišsiliuosuoju.

Nedėlios rytelį
Ėjau vandenėlio,
Sutikau bernelį
Prie pat šaltinėlio.

"Pastatyk viedrelius,
Paguldyk naštelius,
Pailsėk, mergele,
Paelsink rankeles...

"Ačiū tau, berneli,
Už meilius žodelius,
Kokiu negirdėjau
Iš pat mažumėlės..."

Šioje dainelėje pasireiškia daug kilnių jausmų: bernelio gili užuojauta bei rūpesnis, ir mergelės dėkingumas — išreikštas paprastais žodžiais.

Ir atsiminkime, jog tas pasikalbėjimas pasiekė mus iš senų gadynių, kurias esame linkę vadinti "tamsumo" laikotarpiu!

—oo—

Su savo mintimis elgkis kaip su svečiais, o su savo narais — kaip su vaikais, kurie reikalingi nuolatinės kontrolės. (Persu patarlė).

—oo—

Patirties Saldumas

— Tik po to, kai vedžiau, supratau, kas tai yra tikra laimė.

— Man tik belieka tave pasveikinti.

— Taip, aš supratau, kad tik roji laimė — yra pasilikti ne vedusiu.

Gerdami už kitų sveikatą, kenkiame savajai.

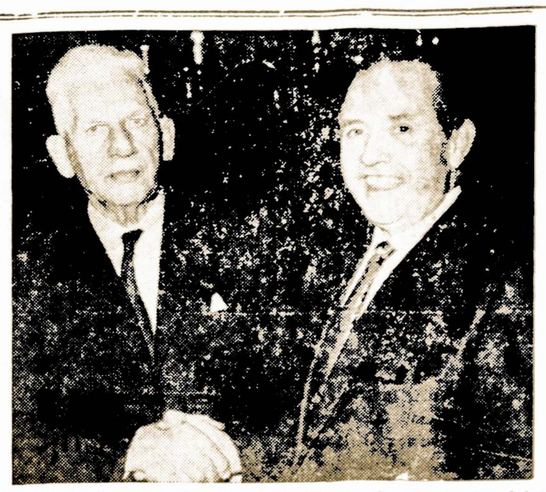

Sen. Paul Douglas (kairėj) ir Frank Foran, demokratų kandidatas į Illinois valstybės senatorius, naujam 9 distrikte, kuris apima dalį Lyons miesto, Lemontą, Orland, Breman, Palos ir dalį Thorton miestelio.

SENI PIETINIŲ VALSTIJŲ VARGAI

Kuomet gruodžio mėnesi, 1865 metais Washingtone susirinko naujas Kongresas, tai į jį nebuvo įleista 85 atstovai ir senatoriai iš pietinių valstijų—"Confederate States", nepaisant kaip jie bebūtu buvę išrinkti. Mat, Civilio karo metu sukelta neapykanta dar nebuvo atslūgusi.

Išlaikymui formalumo, sudaryta iš devynių atstovų ir šešių senatorių komisija ištirti ar bent viena tų valsijų turi teisės būti atstovaujama Kongrese. Rezoliucija praėjo Atstovų Bute 133 prieš 36. Senate 33 prieš 11.

Komisijos svarstymas užsitęsė gana ilgai, ir tik 1866 metais pietiečiai galėjo įkelti koją į Kongresą.

Toks Toki Pažino

Ant vienos susikryžiavotų gatvių ką tik neįvyko automobilių susidūrimas, jeigu nebūtų smarkiai pavartoti stabdžiai.

Vienas auto vairuotojų nulėdęs langa ir pradėjo plūsti.

— Tu, gyvuli, turbūt tik per telefona išmokai vairuoti automobili.

— Tikrai, — atsakė antrasis— ir tu buvai ant antro telefono galo.

Nemylėjęs mylimas nebūsi.

4½% Visų rūšių taupmenoms 4 kartus metuose

Taupmenos įdėtos iki 15 dienos mėnesio, pelno dividendą nuo pradžios mėnesio.

FEDERAL SAVINGS AND LOAN INSURANCE CORPORATION — SAFETY OF YOUR SAVINGS — INSURED UP TO $10,000

Paskolos namams įsigyti ar taisyti

TURTAS VIRŠ $100,000,000.00
REZERVAI VIRŠ $9,500,000.00

Bendrovė iš seno vedama tėvo ir sūnaus

JUSTIN MACKIEWICH — Direktorių Tarybos Pirmininkas
JUSTIN MACKIEWICH, Jr. — Prezidentas

VALANDOS:
Pirmadieniais 9 iki 8 v. vak.
Antradieniais 9 iki 4 v. vak.
Trečiadieniais uždaryta
Ketvirtadieniais 9 iki 8 v. vak.
Penktadieniais 9 iki 4 v. vak.
Šeštadieniais — 9 iki 12 val.

STANDARD FEDERAL
SAVINGS & LOAN ASSOCIATION OF CHICAGO
4192 ARCHER AVE. — CHICAGO, ILLINOIS 60632
Telef. — VIrginia 7-1141

SVEIKATA...
BRANGUS TURTAS

Skausmai Strėnose Yra Dažnas Reiškinys

Aštresni skausmai strėnose (back pain) šiais laikais yra dažnas reiškinys. Apskaitliuota, jog apie 28 milijonai amerikiečių būna paliesti tokių skausmų. Tačiau tik viename iš penkių nukentėjusių pasitaiko koks nors rimtesnis organiškas nesugalavimas. Pas likusius keturius, skausmai atsiranda del apsilpnėjusių ar įtemptų raumenų.

Dauguma mūsų permažai man kštinamės ir pasekoje to — išlepinam savo raumenis. Būna taip pat atsitikimų, jog staiga pasijudindami ar greitomis keldami ką nors sunkesnio, mes perdaug įtempiam audinius arba nutraukiam jų "siūlelius". Tuomet ir pajuntame aštrų skausmą, kuris gali užsitęsti ilgesnį laiką.

Šiuo atvėju gydytojai pataria pagulėti bent trejetą dienų kietoje lovoje, kad mūsų sistema galėtų sekmingiau atitaisyti pažeidimą. Karšti kompresai prie strėnų, taipgi gelbsti prašalinti skausmus.

Bet skausmams strėnose gali būti ir rimtesniu priežasčių, kaip tai: švelnesnės formos arthritis, sutrukdyta kraujo cirkuliacija, pažeidimas kaulų, įsivyravusi infekcija inkstuose, trūkumas calcium kauluose, sėdėjimas susilenkus ir kitos priežastys.

Jei tokie skausmai dažniau pasikartoja, tai neatbūtina yra ištirti tikrąją jų priežastį ir ją prašalinti. O tą galės atlikti tik gydytojas, padaręs X-ray nuotraukas ir atlikęs kitus patikrinimus.

KLAUSIMAI IR ATSAKYMAI

Kas Paskatina Anemia ir Kaip Nuo to Galima Apsisaugoti?

Viena mūsų skaitytoja Detroite, Mich., savo laiške rašo: "Malonėkite nors trumpai paaiškinti kas sukelia anemia ir ka reikia daryti, kad atsikračius jos?"

ATSAKYMAS

Anemia, arba kaip lietuviai vadina — mažakraujystė, pati savaime nėra liga. Ją sukelia kiti faktoriai, kuriuos reikia ištirti pirma negu pradėjus ją tinkamai gydyti. Kartais toji priežastis lengvai užtinkama, bet kitais atvėjais jos reikia ieškoti su labaratorinių tyrimų pagalba.

Kai ligonis netenka daugiau kraujo, pasekoje sužeidimo, ar gausiai nubėgus kraujui iš nosies, ar ir žaizdos skilvyje, anemia gali staigiai pasireikšti.

Tas pats atsitiks jei mūsų organizme nėra užtektinai geležies, kuri reikalinga sudarymui hemoglobino — elemento raudonose kraujo ląstelėse, kuris išnešioja deguonį (oxygen) į mūsų kūno audinius.

Maisto produktai, kuriuose esama daugiau geležies yra šie: mėsa, kiaušiniai, kepenys, duona, vaisiai, visos žalios daržovės.

Anemia gali taipgi sukelti silpnesnis širdies veikimas, kraujo gyslų užsispaudimas ir pan.

Kadangi yra daug skirtingų anemia rūšių, tai sunku būtų nustatyti kokią nors bendrą apsaugos gydymo priemonę. Neseniai pasirodė vaistas vadinamas "folic acid", o jau ankščiau buvo vartojami ekstraktai iš kepenų.

Nemažos reikšmės šiuo atžvilgiu turi ir balansuotas maistas, o taipgi ir patikrinimas laiks nuo laiko bendro sveikatos stovio.

Užsidegimai Gerklėje Gali Būti Pavojingi

Abiejose gerklės pusėse randasi tonsulinės liaukos. Jų pareiga yra švarinti per nosį ir burną į plaučius įkvėpiamą orą, o taip pat ir naikinti įvairių rūšių bakterijas.

Tonsilinės liaukos paprastai būna migdolo (almond) didumo,, bet dažnai esti žymiai didesnės. Normalioj padėty šios liaukos atlieka svarbias ir naudingas funkcijas, bet jų užsinuodijimas, gali žmogaus sveika tai pasidaryti pavojingos ir sukelti daug negerovių.

Beveik visi peršalimo pobūdžio sunegalavimai, lygiai kaip ir daugelis užkrečiamųjų ligų prasideda tonsulinėse liaukose. Iš pastarųjų tenka priminti difteritą, adrą, skarlatiną, reumatinę karštligę, nes šios ligos beveik visada prasideda iš tonsulų.

Paminėtų ligų sukėlėjai — mikrobai pirmiausia susispiečia tonsulinėse liaukose ir tuomet susirgę skundžiasi gerklės skaudėjimu. Tokį tonsulų uždegima pergyvena mokyklinio amžiaus vaikai ir suaugę asmenys, bet jis nepasitaiko kūdikių tarpe.

Kai tonsulinės liaukos būna mikrobų įveiktos, iš pradžių jaučiamas tik lengvas tonsulų patinimas. Kartu pasireiškia skausmai nugaroje ir kojose bei galvos skaudėjimas. Pakyla kūno temperatūra ir jaučiamas bendras nusilpnėjimas.

Kai tonsulinės liaukos parau donuoja ir labiau sutinsta, pradeda skaudėti sprandas ar atsiranda skausmas ausyse.

Tačiau ir laikino pobūdžio tonsulininų liaukų uždegimas gali virsti rimta liga, jeigu į tai neatkreipsime rimto dėmesio Ypač yra pavojingas pasikartojontis tonsulų uždegimas. Šiuo atveju patartina neuždelsiant kreiptis į gydytoją, nes nesveiki tonsulai gali sukelti daug rimtų ir net gyvybei pavojingų ligų.

Obuolys Sustiprina Dantis

Nežiūrint dantistų pagalbos, Britų salu gyventojų dantys darosi vis menkesni.

Kaip, įrodė tyrinėjimai, tai darosi dėl pasikeitusių maitinimosi būdų.

Britų dantų gydytojai pataria, kad dantis sustiprinti, po kiekvieno valgio sukramtyti bent pusę obuolio.

Tiek Įtraukiamo Oro

Normaliai per vieną parą žmogaus kraujas įtraukia virš dvidešimties kubinių pėdų deguonies ir taip pat per 24 valandas organizmas iš savęs pašalina virš dvidešimties kubinių pėdų angliarūgšties.

Daug kas gauna patarimų, bet tik išmintingieji turi iš to naudos.

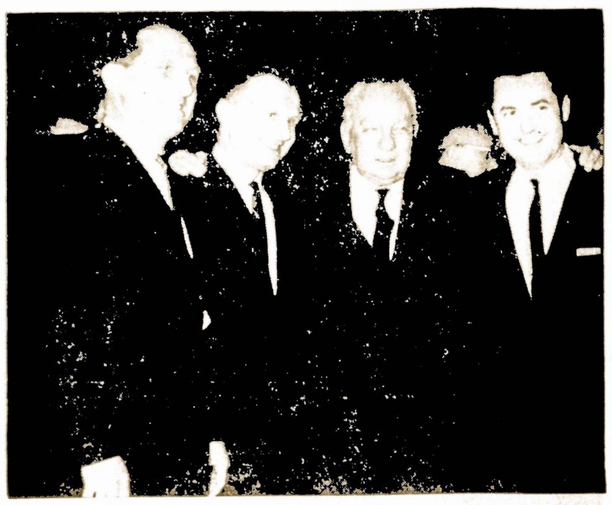

Po vasario 16 d. minėjimo Beverly Shores, Ind. Inž. L. Nekus, Beverly Shores Lietuvių klubo pirm., dr. K. Ambrozaitis, Lietuvių fondo tarybos narys, kongr. C. Halleck, buv. resp. lyderis kongr., ir dr. A. Razma. Lietuvių fondo pirm. Beverly Shores lietuvių klubas įstojo nariu į Lietuvių fondą, o daugelis klubo narių pažadėjo dr. Razmai savo aukas pasiųsti artimu laiku. Dr. J. Valantiejus iš New Buffalo, Mich., Vasario 16 proga įstojo nariu į Lietuvių fondą. Kongr. Halleck savo kalboje pažymėjo, kad Lietuvių fondas yra svarbus veiksnys padėti lietuviams išlikti lietuviais Amerikoje.

Kolchozininko Sapnas

Vargingas kolchozo vergas
Sapnavo sapną džiaugsminga.
Išgirsti viską, kaip buvo
Visiems bus labai naudinga.

Sapnavo, kad jis jau mires,
Nebreiks kolchoze vergauti,
Nuo žemės jau atsiskyres,
Galėsias nūn atsigauti.

Ir iš tikruju. Pajuto
Laisvužę lauktą nuo seno.
Vergijos pančiai sutrūko,
Nėr sienos tos geležinės.

Kolchozo vergas išvysta
Dangausp maršuojančią minią.
Jis jon įsijungia. Žvalgos —
Aplink jį — kolchozininkai.

Visi linksmai nusiteikę,
Mat ašaras kolchozuos.
Paliko. Akys linksmybes
Temato. Ko laukė, gauna.

Iš tolo kolchozininkai
Erdvingą pakalnę mato.
Gausingi dangaus piliečiai
Sutiktuves ruošt suskato.

Sapnuojantis vergas žvalgas,
Netol pakelėj prie stalo
Sėd Petras. Mato ir gaidį.
Visi pažint jį įprato.

Toliau sapnuojantis mato:
Prie Petro toks ponas slenka.
— Say, Pete, how come? Nebegaliu
Aš baigti kelionę tą menką. —

— O kas tu toks? — Klausia Petras.
— Aš diplomatas garbingas,
Rašytojas išgarsėjęs,
Kariūnas negailestingas.

Nacius aš lupau, teriojau,
Fašizmą pjaut nesilioviau.
Taip veikti buvo garbinga,
Kartu gi ir išganinga. —

Tad Petras rimtai jo klausė:
— Kaip rodės tau komunistai?
— Su jais sugyvent galėjau,
Įtikt jiems aš vis mokėjau.

— Kad taip, tai esi paklydęs.
Čia savo draugų nerasi.
Pasuk ve, kur dūmai rūksta,
Tenai savų surasi.

Tavųjų draugų buveinė,
Kur girdis dantų griežimas,
Kur verda smala ir švinas
Tenai tai tavo būvimas. —

— Valio, Pete. — Kolchozininkas
Iš džiaugsmo taip šūkterėjo,
Kad ėmė tuoj ir nubudo.

Nubudo, bet didis džiaugsmas
Nežuvo. Liko jam teikti
Kantrybės vilkt jungą kietą.

Perkūnas

Gudrus Berniukas

— Iš kokio gyvulio mes gauname kumpį? — prie svečių tėvas paklausė sūnų, norėdamas pasididžiuoti jo išmintimi ir gudrumu.

— Iš mėsininko, tėveli,— atsakė sūnus.

Bet kurioje profesijoje savo sugebėjimams parodyti, reikalingi trys dalykai: prigimtis, mokslas ir praktika.

—Aristotelis

Didžiausias Išradėjas

Viename priėmime Washingtone, kur dalyvavo ir garsus raketų projektuotojas Werner von Braun, viena iš ponių paklausė:

— Kas, jūsų nuomone, buvo didžiausias išradėjas visos žmonijos istorijoje? !

Vieni suminėjo Franklina, kiti Leonardo di Vinci, treti Marconi.

— O ką tamsta manai? — kas tai paklausė von Bauno, kuris visą tą laiką tylėjo.

— Oh! Mano supratimu, — atsakė vokietis mokslininkas, tai Adomas.

— Adomas? Ar tamsta turi galvoje Adomą iš rojaus?

— Savaime aišku! Ar jūs neatsimenate, jog iš vieno savo šonkaulio jis pagamino pirmutinį garsiakalbį!

Taip Neatsitiko

Juozas parlydi merginą namo. Prie durų jis norėtų ją pabučiuoti, bet nedrįsta. Pagaliau jis susigriebia ir paklausia:

— Onute, ar tu manai, kad bučiuotis nėra sveika?

— Hm, nežinau... Aš niekad. Ką? Niekad nesi bučiavusi?

— Ne, ne tai, aš niekad nesu sirgusi.

Geras Patarimas

— Tamsta ponia, esi visiškai sveika. Patarčiau tik truputį pailsėti.

— Bet pone daktare, prašau tik pažiūrėti į mano liežuvį.

— Kaip tik tamstos liežuvis pirmon eilėn yra ir reikalingas poilsio.

MALE HELP

ARCHITECTS

OPPORTUNITIES
WITH
THE CITY
OF KANSAS CITY,
MISSOURI

The Public Works Department of the City of Kansas Cit, Missouri, is interested in securing applicants for two professional career positions.

STRUCTURAL
ARCHITECT

This position is in the division of building inspections and responsible for review of all building plans and up-dating all building and related codes.

A degree from an accredited school of engineering or architecture plus profesional registration is necessary. In additon, all applicants must have at least eight years post degree structural experience with considerable knowledge of the construction or design of buildings.

Salary: $866 — $1,104 per month.

BUILDING
ARCHITECT

This position is as the head of the Building Maintenance Division.

A degree from an accredited college of engineering or architecture plus profesional registration is necessary. In iddition, all applicants must have at leat eight years of post degree experience in the design and construction, or maintenance of buildings.

Salary: $866—$1,104 per month. Send resume in confidence to Mr. John G. Gotham, Personnel Department, 12th Floor.

CITY HALL
KANSAS CITY,
MISSOURI

MALE HELP

SUPERVISOR

STOCK ROOM

N. W. Auto. Equip. Mfgr. has perm. position for exp. stock room supervisor. Qualified applicant should have several yrs. background in material handling & flow. Challenging position for aggresive person.

Call 282-6600

GENERAL

FACTORY WORK

No Experience Required

$101.20 To Start

Good opportunity to advance.

2nd Shift

- Free Insurance Plan
- Retirement Plan

THOMPSON

WIRE CO.

9470 King St

Franklin Park, Ill.

678-0400

HELP WANTED

OPENING FOR

COUNTER HELP
GRILL HELP
BUS HELP and
DISHWASHERS

Steady Employment

Liberal Fringe Benefits

APPLY

Pixley & Ehlers

205 W. Lake Street

SEMI-SKILLED

FACTORY ASSEMBLERS

Expanding investment casting plant have openings for full time, permanent employees, semi-skilled and skilled employees with background in:

— WAX ASSEMBLY
— FINISHING
— CUT-OFF
— PATCHING
— CASTING
— CORE MAKERS

Progressive increases, major medical, accident & sickness and life insurance

MARTIN METALS COMPANY

Division Martin Marietta Corporation

250 North 12th Street, Wheeling, Ill. 537-2180

An Equal Opportunity Employer

MAINTENANCE MECHANIC

Experienced industrial mechanics needed by growth oriented company in the food industry. Require experience in machine repair. Assignments as millwrights, welder, and as mechanic helper. Prefer chemical process opecess operation experience. Excellent working conditions in modern plant. Steady employment. Company cafeteria and parking lot. Excellent rate and fringe benefits.

APPLY 8 A. M. TO 3 P. M.
PERSONNEL DEPARTMENT
OR CALL

GRIFFITH LABORATORIES

1445 W. 37th STREET LA 3-7505, EXTENSION 41

WANTED
MIG WELDERS
PUNCH PRESS OPERATORS
AND
SHEAR OPERATORS
MACHINE OPERATORS
EXPERIENCE REQUIRED
APPLY IN PERSON

INTERNATIONAL HARVESTER COMPANY

EAST MOLINE WORKS

1100 3rd STREET, EAST MOLINE, ILLINOIS

Employment Office Open Mon. Thru Fri., 7:30 A.M. To 6 P. M.
Saturday, 7:30 To 4 P. M.

An Equal Opportunity Employer

MOVING MOVING

PERKRAUSTYMAS IŠ ARTI IR TOLI

Ilgų metų patyrimas—Pigus sąžiningas patarnavimas. Nauji dideli sunkvežimiai — Patobulinti perkraustymui įrankiai kaip patys sunkvežimiai, taip ir jūsų perkraustomi baldai

YRA APDRAUSTI — INŠIURYTI

J. NAUJOKAITIS

2022 W. 69th Street Chicago 36, Illinois

Telefonas: WAlbrook 5-9209

Tel. ofiso: HF 4-1414
Rez.: RE 7-6867

DR. BR. GAIŽIŪNAS

GYDYTOJAS ir CHIRURGAS

2424 West 71-st Street

Valandos: 1—3 ir 6—8 v. popiet kasdien. Šeštadieniais 1-4 v.p.p. Trečiadieniais uždaryta

DR. ANNA BALIŪNAS

Akių, Ausų, Nosies ir Gerklės Ligos — Pritaiko akinius

2858 W. 63rd STREET

(Kampas 63-čios gatvės ir Francisco Avenue)

Valandos: kasdien nuo 10 iki 12 v. iš ryto ir nuo 7 ligi 9 v. vak. Šeštad. nuo 10 ligi 1 val. Trečiadieniais uždaryta. Kitu laiku susitarus.

PRospect 8-3229
Rez.: WAlbrook 5-5076

Tel.: ofiso PR 8-1717
Res. REpublic 7-7868

DR. S. BIEŽIS

GYDYTOJAS ir CHIRURGAS

3148 West 63rd Street

Po pietų 1—3, vakarais 7—9 tiktai antradieniais ir penktadieniais. Treč. ir sekmadieniais ofisas uždarytas.

Rezid. 3241 West 66th Place

DR. C. K. BOBELIS

Inkstų ir Šlapumo Takų

CHIRURGIJA

Telef. 695-0533 Elgin

425 No. Liberty Street

Route 25, Elgin, Illinois

Valandos pagal susitarimą

Dr. Antanas Rudokas

OPTOMETRISTAS

4455 So. California—YA 7-7881

Tikrina akis ir pritaiko akinius keičia stiklus ir rėmus

Valandos. 1 v. p. p. iki 8 v. v. (trečiad. uždaryta)

Šeštad. 10 ryto iki 1 p. p.

GYDYTOJA ir CHIRURGĖ

SPECIALYBĖ - NERVŲ IR EMOCINĖS LIGOS

DR. E. DECKYS

GYDYTOJAS ir CHIRURGAS

Bendra ir Specialė Chirurgija

Rezid. PR 8-6960

Crawford Medical Bldg.
6449 So. Pulaski Road

Valandos pagal susitarimą

Tel. ofiso 735-4477
Resid. Tel.: WAlbrook 5-3099

DR. P. STRIMAITIS

GYDYTOJAS IR CHIRURGAS

Bendra praktika ir chirurgija

Marquette Parko ofisas: 2750 West 71 Street, telefonas 925-8296

Res. tel. WA 5-3099.

Valandos: 10—12 v. ir 7—8 v. vak., Šešt. 10—12 v. ryte.

Kitas ofisas: 4644 South Ashland Ave., tel. CL 4-2896

Valandos: 2—5 v. popiet kasdien Sekmadieniais ir trečiadieniais abu ofisai uždaryti.

Telefonas GR 6-2825

Dr. A. Valis - Labokas

GYDYTOJAS ir CHIRURGAS

Specialybė: Akušerija ir Moterų Ligos

2524 West 69th Street

(69os ir Maplewood Av. kamp.)

VAL.: Kasdien 1-4 ir 6-8 vakare Šeštadieniais 1-4 val. p. p.

Tel. ofiso: 847 - 5800
Rez. PRospect 6-4250

DR. V. VILEIŠIS

GYDYTOJAS ir CHIRURGAS

756 West 35 Street

Priėmimo valandos: kasdien 1-4 p. p. ir 6-8 val. vak. Šeštadieniais 1-4- p. p. Sekmadieniais uždaryta

Tel. ofiso HE 4-2123
Rez.: GI 8-6195

DR. V. P. TUMASONIS

CHIRURGAS

2454 West 71st Street

(71st ir So. Campbell Ave.)

Val.: pirm., antrad., ketv. ir penkt. nuo 2 iki 4 ir nuo 6 iki 8. Trečiad. ir Šeštad. uždaryta.

PATARIMAI ŠEIMININKĖM

Lietuviško Meduolio – "Krupniko" Gamyba

Viena skaitytoja užklausė. kaip galima pagaminti meduolį arba "krupniką". Nurodymus čia patieksime.

Paimkite ketvirtą dalį kvortos medaus, kurį reikia su stiklu vandens užvirinti ir nugriebti. Pridėkite keletą gvaizdikų. riekutę cinamono, truputį vanilos. gabaliuką muškato (nutmeg-tree)ir riekutę orendžio žievės.

Po pakartotinų, trumpų užvirinimų, indą palikti atdarą, kad geriau viskas susijungtų. Paskiau perkošti ir vėl pavirinti. Atitraukus nuo ugnies tuojau supilti pusę kvortos gryno alkoholiaus. Gerai uždengti, kiek palaikyti ir supilti skystį į bonką.

Tokį meduolį patiekti stikliukuose dar karštą.

Kaip Iškepti Naminę Duoną Ar Pyragą

Imama: pusantro puoduko vandens, vienas puodukas pieno, keturi šaukštai cukraus, mielių standartinis gabalėlis, 7 puodukai kvietinių miltų, vienas šaukštas druskos ir trys šaukštai riebalų.

Vandenį pašildyti, įpilti į bliūdą, įdėti mieles ir du šaukštus cukraus. Maišyti iki tol, kol mielės visiškai nepasileis. Po to įmaišyti du puodukus miltų, kuriais užbarstyti ir tešlos paviršių.

Pastatyti šiltoje vietoje, kad pakiltų, pridengus švariu rankšluosčiu.

Į užvirintą, šiltą pieną įmaišyti du šaukštus cukraus, šaukštą druskos ir tris šaukštus riebalų.

Kuomet šis mišinys atvės, įdėti anksčiau paruoštą su mielėmis tešlą. Po to pridėti penkis puodukus miltų ir minkyti, kol tešla nebelimpa prie rankų ir atsiranda mažos oro pūslelės.

Visą šią išminkytą tešlą perdėti į riebalais ištepta bliūdą ir pastatyti šiltai 45 minutėms, kad pakiltų, maždaug dvigubai.

Lengvai ranka paplojus, tešlą iškrauti ant stalo. Padalinus tešlą į dvi dalis, palaukti 20 minučių.

Padarius du kepalus, įdėti į skardinę keptuvę (9 x 3 x 5 colių). Palikti keptuvėse valandai laiko, kad ir vėl tešla pakiltų, aptepti kiaušiniu ir kepti prie 360 laipsnių apie 40-50 minučių.

Išbandykite Ką Nors Naujo – Keptą Sūrį

Imama: virš svaro balto — lietuviško sūrio, vienas kiaušinis, trys — keturi šaukštai pieno, trys — keturi šaukštai miltų ir pagal skonį druskos.

Kiaušinis išplakamas su pienu ir druska, po to pridedami miltai — pasidariusią tešlą reikia gerai išsukti, kad tešla pasidarytų vidutinio tirštumo.

Baltą sūrį supiaustyti griežinėliais, kiekvieną griežinėlį apvolioti tešloje.

Jei patinka, galima apibarstyti maltais krekiais. Kepti karštame svieste ar taukuose.

Keptas sūris ant stalo patiekiamas su rūgščia grietine arba pabarstomas cukrumi.

Lapuotos Daržovės Yra Geras Maistas

Pastaruoju metu daromi naudingi moksliniai tyrinėjimai vis labiau patvirtina, jog kopūstai, kalifijorai bei panašios daržovės yra būtinas žmogaus kasdieninio maisto priedas.

Valgydami kopūstus, suteikiam organizmui reikalingų kalkių bei kitokių mineralų, o taip pat proteinų ir svarbių vitaminų.

Virti, troškinti, rauginti kopūstai yra labai geras kasdieninis maistas.

Obuolių Pyragaitis Su Almonds

2 puodukai persijotų miltų
Trys ketvirtadaliai puoduko cukraus
3 šaukštukai "baking powder"
1 šaukštukas druskos
Pusę šaukštuko kepamos sodės. riekutė cinamono ir kardamono
1 dėžutė (5 uncijos) sutrintų almonds
1 gerai suplaktas kiaušinis
1 puodukas applesauce (gali būti iš skardinės)
3 šaukštai sutirpyto sviesto.

Sumaišyti sausus dalykus ir dar sykį persijok. Atskirk 3 šaukštus sutrintų almonds, o kitus sudėk į persijotus miltus. Sumaišyk išplaktą kiaušinį su applesauce ir pridėk tirpytą sviestą. Sujungk sausus dalinius su skystesniais ir gerai išmaišyk.

Jei gamini tešlą su elektrine mašinėle, tai nemušk tešlos ilgai. Įdėk tešlą į riebalais ištepta, pailgą keputuvę, apibarstyk migdolais ir įdėk į krosnį 350 laipsnių F. ir kepk vieną valandą.

Praktiški Patarimai

Nyloninių (nailoninių) kojinių nereikia plauti labai karštam vandenyje arba džiovinti prie karšto krosnio (pečiaus), nes tas susilpnina audinį.

*

Vienas cukraus šaukštelis įbertas į arbatinuką, pirm negu užpilsime arbatą verdančiu vandeniu, padarys, kad arbata bus aromatiškesnė ir tamsesnė.

Motinos Pašaukimas

Dr. H. de Maistre, išgirdęs, kad jo dukrai nusibodo kuklios šeimininkės ir motinos pareigos ir kad ji nutarė griebtis literatinės kūrybos, parašė jai štai ka:

"Kaip paviršutiniai žiūri tu į savo kasdieninį darbą! Tiesa, kad moterys nesukūrė nemirtingu veikalų, kokiais yra Iliada" ar "Eneida" ar "Dieviškoji Komedija", bet jos ant savo kelių išaugino visus pasaulio genijus..."

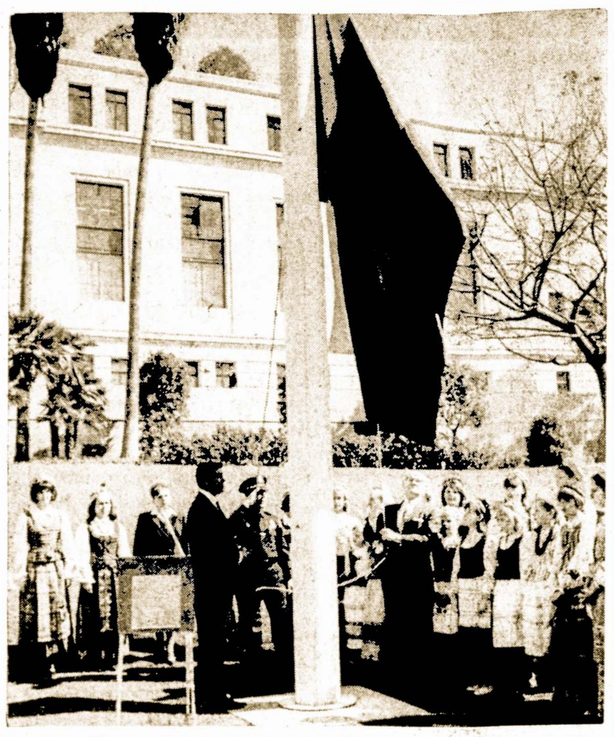

Lietuvos vėliavą pakeliant ties Los Angeles miesto rotuše vasario 16 d. Prie vėliavos, dešinėje generalinis konsulas dr. J. Bielskis, kairėje mero S. W. Yorty atstovas, protokolų šefas Edward Martinez.

Neatsirado Tokios Kandidatės

Viena gydytojų šeima Anglijoje ieško vaikų prižiūrėtojos dėl savo keturių vaikų, nuo 4 iki 9 metų amžiaus. Viename laikraštyje patalpintas skelbimas tokio turinio:

— Viena gydytojų šeima ieško del savo keturių vaikų energingą asmenį. Tiktų ir buvusi kalėjimo prižiūrėtoja. Geras valgis, geras atlyginimas, traktuojama kaip šeimos narys, du nuosavi kambariai, jodinejimui arklys ir t.t.

Skelbimas pasirode keleta kartų, tačiau iki šiol neatsirado nei viena drąsuolė, kuri norėtų pažaboti keturius "malonius" vaikučius.

Pasirodo, Geltonoji Rasė Nėra Geltona

Sakoma, kad kiniečiai yra geltonosios rasės žmonės. Bet kiniečiai nėra geltoni, panašiai, kaip negrai, kad yra juodi.

Kiniečių ir europiečių kūno oda visai mažai tesiskiria. Tai kodėl jie skaitomi geltonosios rasės žmonėmis?

Kiniečiai gavo geltonosios rasės pavadinimą ne pagal savo kūno, bet pagal savo žemės spalva.

Žymi Kinijos dalis yra apklota geltonžemiu, vadinamu liosu. Todėl Kinijos valdovai nuo senų laikų save vadindavo Hwang-ti, t. y. Geltonosios Žemės Viešpats.

Nuo lioso — geltonžemio — Kinijoj viskas pageltonavo ir laukai, ir keliai, ir upės, ir žmonių aprėdalai.

Pagelto ir jūra palei Kinijos pakrantes.

Tas liosas yra ypatingai derlingas, taip derlingas, kaip Egipto Nilo šlimas.

Bernard Shaw Apie Nobelį

Kai anglų rašytojas Galsworthy gavo 1930 metais Nobelio dovaną, Shaw pastebėjo:

— Galiu atleisti Nobeliui, kad jis išrado dinamitą, bet negaliu jam atleisti už paskyrimą dovanų literatams.

Yra ir Tokių "Meilių"

Šiaurinėj Chicagos daly gyvenęs stalius, Wasyl Basarab, 51 m. amžiaus, jautėsi labai vienišas ir visa jo paguoda ir vienintelis draugas buvo jo šuo Bootsy.

Jis taip savo šunelį mylėjo, kad šiam nugaišus, Basarab įkrito į gilią depresiją.

Trejetą mėnesių stalių slėgė baisus nusiminimas.

Šio mėnesio pradžioj jis buvo rastas savo bute diržu pasikoręs.

Tikrai Žiauri Bausmė

Žmonijos istorijoje yra žinomi kraštai ir laikotarpiai, kai už dvipatystę buvo baudžiama mirtimi.

Bet Vengrijoje savo laiku veikė nemažiau žiaurus įstatymas; papildęs dvipatystę (bigamiją) vyras privalėjo visą laiką gyventi po vienu stogu su abiem žmonom.

Turėjo Progą Išmokti

— Mes turime labai gerą mokytoją. Ji viską žino, ir gali atsakyti į kiekvieną klausimą.

— Nėra ko stebėtis: ji toje klasėje jau daugiau kaip 30 metų.

Sumanumas

Tarnaitė dulkina kilimą (divoną). Pro langą žiūri šeimininkė ir šaukia:

— Duok smarkiau, Onute, smarkiau.

— Negalima, —atsako tarnaitė.

— Kodėl negalima?

— Tada labai dulkės.

Viskas Yra Aišku

— Tamsta skundiesi, kad kankina galvos skausmai, nemiga, skausmai nugaroje. Atsiprašau, kiek tamsta, ponia, turi metų?

Aš! Tik trisdešimts penkis, pone daktare.

— Aha, vadinasi, prie to visko dar prisideda ir atminties susilpnėjimas.

DESIGN INSPECTOR
10 Years experience in Water Filtration equipping
DESIGN DRAFTSMAN
Eltctr. Mech. Wire installation plating installation
INSTALLATION DRAFTSMAN
5 years exrperience with pipe-work and presure-chambers.
earlier work in the area of water- filtration outfitting desired.
MAIL APPLICATIONS TO PERSONNEL DEPT.
BOGUE ELECTRIC MFG. CO.
100 PENNSYLVANIA AVE, PATERSON, N. J. 201—525-2200

MACHINE OPERATORS
TURRET LATHE
AUTOMATIC SCREW MACHINE
WELDERS
TOOL MAKERS
GOOD WORKING CONDITIONS — SECOND SHIFT PREMIUM
APPLY
HEIN – WERNER Corporation
1200 NATIONAL AVENUE
WAUKESHA, WISCONSIN PHONE 542-6611
An Equal Opportunity Employer

REFRIGERATION ENGINEER and BOILER OPERATOR
1st class license preferred. City of Detroit permit or eligible for permit. New improved wage plan. Liberal employee benefits. Bonus vacation days. Paid Blue Cross and other benefits.
Call or Apply — Personnel Dept. 875—2900
HENRY FORD HOSPITAL
West Grand Blvd. at John Lodge Detroit, Michigan
AN EQUAL OPPORTUNITY EMPLOYER
FOUNDED 1915

NURSES
NEEDED AT ONCE NURSES
MODERN, J. C. A. H. FULLY ACCREDITED, PROGRESSIVE HOSPITAL — LOCATED IN THE METROPOLITAN AREA: OFFERS YOU THE OPPORTUNITY TO ENTER INTO A REWARDING FIELD OF NURSING.
WE ARE LOOKING FOR A
HEAD NURSE AND STAFF NURSES
FOR A CORONARY CARE UNIT.
— which will be opened in the near future. Previous experience preferred but not necessary. TRAINING PROGRAM will be provided. Salary commensuratė with experience. Liberal fringe benefits. TEMPORARY HOUSING PROVIDED.
Call COLLECT or write to:
DIRECTOR OF NURSING SERVICE
MOUNT SINAI HOSPITAL
MILWAUKEE, WISCONSIN
Phone 414—271-2174, Ext. 353

TEACHERS
IMMEDIATE STAFF OPENINGS
IN
OMAHA WOMEN'S CORPS CENTER
HEAD TEACHERS
Responsible for directing health education programs for female students, including determination, development and implementation of specific courses, course contest and teacher training, covering such areas as hygiene, care of home, child care and public health. Advanced degree preferred, plus minimum of five years related experience. Qualified applicants are requested to send detailed resume to Mr. R. E. Schiavone.
BURROUGH CORPORATION
DEFENSE, SPACE & SPECIAL SYSTEMS GROUP
P. O. BOX 8, OMAHA, NEBRASKA 68101
An Equal Opportunity Employer

Marquette Park - Amerikos Lietuvių Sostinėje
CHICAGO SAVINGS
AND LOAN ASSOCIATION
6245 SO. WESTERN AVE. CHICAGO, ILL. 60636 GR 6-7575
CHICAGO SAVINGS AND LOAN BENDROVĖ, viena tarp žymesniųjų krašto finansinių įstaigų, aptarnauja šios apylinkės gyventojus pavyzdingai, saugiai ir pelningai jau virš 41 metus, visada prisilaikydama saugumo ir išmokėdama, palyginamai, aukštą dividendą. Mes nesiveržiame tapti pačia didžiausia bendrove, bet stengiamės būti stiprūs finansiškai ir teikti pačius geriausius patarnavimus mūsų taupymo ir skolinimo nariams.
Mes bendradarbiaujame su vietinėmis lietuvių organizacijomis, noriai prisidėdami darbais ir finansais, kad galėtų pasiekti geresnių gyvenimo sąlygų. Kviečiame visus taupymo ir paskolų reikalais kreiptis į Chicagos Taupymo ir Skolinimo Bendrovę, išaugusią į virš $53,500,000.00 turto įstaigą.
JOHN PAKEL, direktorių taryboe ir bendrovės prezidentas

ŠTAI NARIAMS TEIKIAMAS MŪSŲ PILNAS PATARNAVIMAS:
- Insured Family Savings
- College Bonus Savings
- Christmas Club Savings
- Vacation Club Savings
- Home Mortgage Loans
- Home Improvement Loans
- All Types of Insurance
- Sell and redeem U. S. Bonds
- Safety Deposit Boxes
- Free Community Rooms for your organization meetings. (Free Coffee)
- Cash checks and pay all family bills with our special money order checks. No service charge to members
- U. S. Postal Stamps Machine Service
- We sell Travelers Checks
- Save-by-mail Kits
- Notary Public Service
- Two large Free Parking Lots
- Free Theatre tickets two Saturdays monthly for your children and mothers
- Christmas party with gifts to College Bonus Members

PATOGIOS VALANDOS:
MONDAY 12:00 P.M. — 8:00 P.M.
TUESDAY 9:00 A.M. — 4:00 P.M.
WEDNESDAY Closed All Day
THURSDAY 9:00 A.M. — 8:00 P.M.
FRIDAY 9:00 A.M. — 8:00 P.M.
SATURDAY 9:00 A.M. — 12:30 P.M.

Prieš 10 Metų Mirė Šis Žymus Veikėjas

Stasys Mockus

Šio mėnesio 16 diena suėjo dešimts metų kaip mirė Stasys Mockus, daug dirbęs lietuviškose organizacijose ir tau inėje bei kultūrinėje dirvoje. Jo veikla vpač platokai pasireiškė ALT. Sandaroje, SLA, T.M.D. taipgi ir vietinėse Bostono draugijose ir klubuose.

Stasys Mockus buvo gimęs Šakynoje, Šiaulių apskrityje, o į šia šalį atvyko 1911 metais. Apsistojęs Bostone, jis greit įsijungė į visuomeninį darbą. Jis buvo vienas įkūrėjų "Gabijos" choro, kuriam vadovavo komp. Mikas Petrauskas.

Jis įstojo i Sandarą veik nuo pat jos susitvėrimo, aktyviai dalyvavo jos seimuose, ir Mass. valstijos sandariečių veikloje. Jis įsijungė į SLA., o vėliau pakartotinai buvo išrenkamas į tos organizacijos Pildomą Tarybą kaipo iždo globėjas.

Stasys Mockus sykiu su savo švogeriu, Jonu Kasmausku, taip gi atsižymėjusiu visuomenininku, gamino medicinos instrumentus ir jų firma veikė Bostono vidurmiestyje. Savo produktus jie siuntinėjo net ir į svetimus kraštus

Prabėgo dešmits metų nuo Stasio Mockaus mirties, bet apie jį mums nuolat primena jo atlikti darbai lietuvių ir gimtinio krašto gerovei, jo nuoširdumas santykiuose su žmonėmis ir švie si asmenybė.

Senas Draugas

Industrijos Milžinas

Didžiausia Amerikoj pramonės bendrovė (company), kuri viena pagamina daugiau automobilių ir sunkvežimių, negu visos kitos auto gamybos bendrovės (Ford, Chysler ir American Motors) turinti apyvartoj 6,100 milijonų dolerių kapitalo, pernai turėjo apie 17 bilijonų dolerių apyvartos, tai General Motors.

Didesnė metinė apyvarta iš 117 valstybių, esančių Jungtinių Tautų organizacijoj, teturi 4 valstybės: JAV, Didžioji Britanija, Prancūzija ir Sovietų Sąjunga su savo niekam nevertais rubliais.

Visos kitos — 113 valstybių, toli gražu neprilygsta šiam pramonės milžinui — General Motors.

RYTINĖ VOKIETIJA ATSIGRIEBIA

Komunistų valdoma rytinė Vokietija jau tiek sugebėjo atkurti savo pramonę, jog jai nebeužtenka nuosavų darbininkų ir juos verbuoja iš Lenkijos, Vengrijos ir Balkanų. Tuom pat sykiu vis daugiau ir daugiau išvežama pramonės gaminių į kitus kraštus.

Maskva vargiai ar gali prielankiai žiūrėti į tokį savo pavaldinio industrinį išbujojimą. Kostipresnė ekonominiai bus rytinė Vokietija, to daugiau ji bandys tapti savystovi nuo dabartinių savo viešpačių.

Graži moteris džiugina akis, gera moteris — džiugina širdį; pirmoji yra perlas, antroji — neapsakoma brangenybė. —

LIAUDIES DAINA

Vai tvėriau, tvėriau darželį,
Vai sėjau, sėjau rūteles.
Vai lankyk, lankyk mane berneli,
Žaliam rūtų daržely.

Dar nesudygo rūtelės,
Dar nepražydo mėtelės,
Ir apsilankė jaunas bernelis
Žaliam rūtų daržely.

— Nepatiko darželis,
Ar nepatiko rūtelės?
Ar nepatiko mano jaunutės,
Mano rankų darbeliai?

— Man ir patiko darželis,
Man ir patiko rūtelės,
Tik nepatiko jauna mergelė,
Kad su kitais kalbėjai...

— Nebark manęs, berneli,
Kad su kitais kalbėjau!
Tu vienas mano širdelėj,
Tave tik pamylėjau...

Em. Kuraičio Krautuvėj Gali Gauti Namie Gaminto Maisto

Yra sakoma, kad kas nežengia pirmyn, tas žengia atgal. Juk gyvenimas nestovi vietoj — vis progresuoja. Taip yra visose užsiėmimuose, profesijose, ama tuose, finansuose ir bizniuose.

Kad taip yra, kaip viršuj sakyta, gerai žino ir Em. Kuraitis, Marquette Parko lietuvių biznierius, turįs maisto produktų krautuvę 2500 W. 69th St. Jis žiūri, kad jo parduotuvė būtų up-to-date.

Žinodamas, kad jo kostomerių didesnė dalis yra lietuviai, tai rūpinasi, kad pataikius jiems. Todel pas jį galima gauti tai, kas lietuviams ypatingai patinka.

Šioj apylinkėj tik pas Em. Kuraitį tegalima gauti žiemos metu šviežios žuvies. Žuvų jis užlaiko daug ir visokiausių: lydekų, ešeriukų ir tt.

Pas jį galima gauti namie darytų: dešrų, rauginto pieno, smetonos, košelienos agurkų, keptų viščiukų, lašiniukų. Tokios tai jo naujienybės be kitų paprastų maisto reikmenų.

Em Kuraitis yra Sandaros parengimų rėmėjas. Kiekvieną sykį jis suteikia Sandaros parengimams tinkamiausių dovanų. Tai biznierius vertas savo tautiečių paramos.

Garsaus Dailininko Sūnaus Testamentas

Neseniai Paryžiuje buvo iškeltas į aikštę 58 metų Micher Monėto testamentas, sūnaus didžiojo prancūzų impresionisto — dailininko Claude Monet.

Michel Monet, kuris žuvo vasario 8 dieną lėktuvo katostrofoje, užrašė paveldėtą nuo tėvo paveikslų kolekciją Meno Akademijai, su sąlyga, kad tas viskas bus išstatyta Marmottan muziejuje, Paryžiaus priemiestyje.

Kolekcijos vertė siekia 5.6 milijono dolerių. Į ją įeina kūriniai žymiausių prancūzų dailininkų.

Kai testamento vykintojai nuvyko į Michel Moneto namus jo gimtinėje Sorel — Moussel, tai tuos brangiausius paveikslus surado suverstus ant grindų, užmestus beizmente ir pastogėje.

Žymusis dailininkas mirė 1926 metais, o jo sūnus nesiįdomėjo menu ir daug laiko praleisdavo medžioklėse Afrikoje.

Bičių Tyrinėtojas

Šveicarietis, Franz Huber, gimęs 1750 metais, buvo pirmutinis gamtininkas, kuris atydžiai ištyrė bičių ypatybes. Visi jo pagrindiniai suradimai toj srity buvo patvirtinti vėlesnių tyrinėtojų. F Huber buvo visai aklas.

Europiečiai užtiko Australiją 1601 metais, bet jokia šalis pradžioje nenorėjo jos pasisavinti. Tik Anglija 1770 metais iškėlė tame kontinente savo vėliavą.

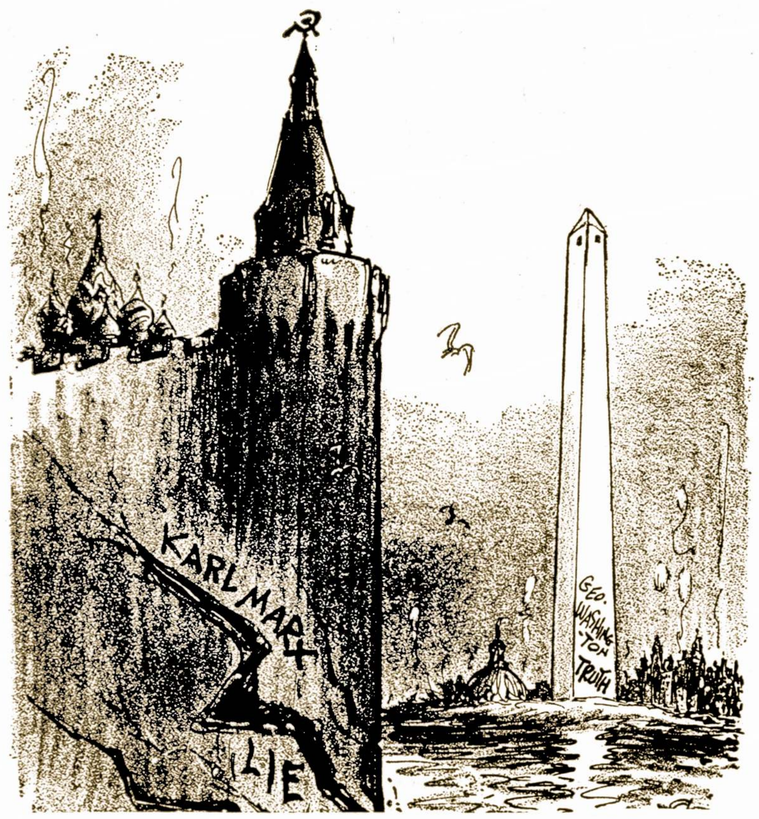

Amerikos laisvės pastatas tvirtai stovi, gi sovietinio melo pamatai vis giliau plyšta.
"Chicago American" klišė

PILIEČIŲ KLUBO SUSIRINKIMAS

Amerikos Lietuvių Piliečių Pašalpos Klubo susirinkimas įvyks sekmadienį kovo 20 1 val. po pietų. Nariai ir norinti įstoti į kluba, prašomi atvykti pažymėtu laiku. Taipgi nariams reikia nepamiršti, kad šis susirinkimas jau paskutinis užsimokėti savo mokesčius klubui už šiuos metus. Vėliau būsit suspenduoti ir neteksite klubo visų patarnavimų.

Praeitas susirinkimas įvyko vasario 20 buvo skaitlingas ir daugelis narių užsimokėjo savo duokles.

Klubo pirmininkė Adela Burba susirinkimą gražiai pravedė, raštininkės protokolas, valdybos ir parengimų komiteto pranešimai priimta. Praeitas parengimas vasario 5 gerai pavyko ir davė klubui nemažai pelno užtai visiems pareikšta padėka.

Šiuo laiku klube randasi pora sergančių narių: Jurgis Miliūnas ir Eva Adomavičienė, jiems linkime greit pasveiktį.

Chicagos Lietuvių Tarybai pa aukota dešimts dolerių ir pinigai jau perduota Tarybos iždininkui Antanui Valoniui. Gautas laiškutis nuo Julijos Povilc Petraičių iš tolimos Kalifornijos su sveikinimais valdybai ir visiems klubo nariams. Taipgi dėkojame jums kad mūsų nepamirštate.

Be to, dar buvo aptarta ir kiti klubo reikalai bei suvestos sąs kaitos. Užbaigus susirinkimą tu rėjome dviejų klubo veikėjų gimtadienius, tai nutarimų raštininkės Rožytės ir iždininko Jono Didžgalvių, Jiems sudaina vome "Happy Birthday" ir ilgiausiu metu.

Vėliau prie vaišių stalo pirmininkei Adelai Burba vadovau jant visi iš eilės sveikino celebrantus, linkėdami jiems geriau sios laimės, sveikatos ir toliaus darbuotis mūsų Draugijose — Klubuose.

Baigiant apvaikščioti malonius veikėjų gimtadienius ir linksmas vaišes per A. Burbą įteikta ponams Didgalviams visų bendras sveikinimo laiškutis ir dovanėlė.

A. Jusas

Penkių Metų Mirties Sukaktis

Vilimas Putris

Gyveno 4730 S. Springfield Ave.

Mirė kovo 17 dieną, 1961 metais. Palaidotas kovo 21 dieną Tautinėse Kapinėse. Paliko nuliūdime: žmoną Suzaną, sūnų Albiną ir tris dukras: Antoinette, Florence ir Lillian bei jų šeimas; brolį Kazimierą ir jo šeimą; mirusio brolio Klemenso dvi dukteris, mirusios sesers Marijonos Kudulienės vaikus ir daug giminių Amerikoje bei Lietuvoje.

Nors tu pasitraukei iš mūsų tarpo, bet tu pasilieki mūsų širdyse ir mes niekad tavęs neužmiršime.

Šią liūdną penkių metų jo mirties sukaktį pamini:

Žmona, sūnus, dukros, brolis.

Aštuonių Metų Mirties Sukaktis

George Lucas

Gimęs Lietuvoje, Byruočių kaime, Radviliškio valsčiuje. Ilgametis Chicagos gyventojas, paskutiniu metu gyveno Long Beach California.

Jau suėjo aštuoni metai, kai negailestinga mirtis atskyrė iš mūsų tarpo, mylimą vyrą, giminę ir draugą.

Netekome savo mylimo George, 1958 m. kovo 19 d., Californijoj. Palaidotas Chicagoj, Lietuvių Tautinėse kapinėse.

Mes tavęs, mūsų brangiausias, niekuomet nepamiršime, Tu pas mus jau nebegrįši, bet mes, anksčiau ar vėliau pas tave nueisime.

Tebūna Tau, George, lengva ši žemelė.

Nuliūdę: žmona Pola, giminės ir draugai.

Kaip ir Pasaka

Iowa valstijoje, netoli Waterloo miesto, gyveno Ray Milford, turėjęs didelius sodus, kurie teikė daug pelno ir buvo verti apie milijoną dolerių.

Ray Milford jau buvo senyvo amžiau, nevedęs, neturėjo giminių, bet atsižymėjo dideliu šykštumu. Netoli jo gyveno Casparų šeima su septyneta vaikų, nuo 4 iki 16 metų amžiaus. Prieš metus laiko tėvas žuvo automobilio nelaimėje ir visa šeima atsidūrė varge.

Nieko nuostabaus, jei vaikai nubėgdavo į Milfordo sodus pasirinkti vaisių. Bet tas dažnai užsibaigdavo vaikų pagavimu ir policijos įsimaišymu. Pagaliau, vaikai paliovė landžioti į sodus.

Išimtį sudarė tik viena mažutė, 4-rių metų Betty, turėjusi didelį apetitą prie vaisių. Vieną dieną ji susidūrė sode su pačiu Milfordu. Tas senis pradėjo šaukti ir keikti. Nei kiek neišsigandusi, mergaitė paklausė: "Dėde, kodėl tu esi toks piktas? Turi tiek daug obuolių ir pinigų, o mes esame alkani..."

Milford nuėjo netaręs žodžio. Kad tas susitikimas padarė į jį gilaus įspūdžio, paaiškėjo už kelių mėnesių. 74-rių metų plantacijų savininkas mirė nuo širdies atakos. Atidarius testamentą, visi buvo nustebinti. Visus savo pinigus jis užrašė Casparų vaikams. Maža Betty be to dar tapo savininke ir plantacijos.

Tai iš tikro skamba kaip kokia pasaka.

Bailus ir drebančio lapo bijo.

Maintenance MECHANICS

To maintain packaging machines.

Opening on 2nd shift.
Steady employment.
Excellent wages and fringe benefits.

Apply

W. H. Johnson Candy Company
4500 W. Belmont Ave.

An Equal Opportunity Employer

Sample Maker

To work for large lingerie manufacturer.

Must Be Experienced

Start at excellent salary.

Liberal employee benefits.

THE H. W. GOSSARD CO.

111 N. Canal St.

ANdover 3-0200

TREE CLIMBERS

Experienced or will Train. Steady, Private work.

(Also Need Landscapers)

Ralph Synnestvedt & Assoc.

For appt. Call Mr. Lee
724-1300 bet. 4-5 PM.
Glenview, Ill.

MALE HELP

PRINTING APPRENTICES

Progressive folding carton mfgr, Interested in hiring men to train in printing dept. Prefer applicants with some printing experience. Good starting salary and working conditions. Interested persons apply at:

CONTINENTAL CAN CO.
4533 W. ROSCOE, CHICAGO

MALE HELP

MACHINE OPERATORS

MILLS, DRILLS, LATHES
All Shifts.
Apply Personnel Office

A. B. DICK CO.
5700 W. TOUHY

CAREER OPPORTUNITIES
ARE OPEN AT THE
San Francisco Bay Naval Shipyard
IN
Nuclear Power, Electrical, Electronics, Marine Mechanical, Structural, General, Naval Architectural, Chemical & Industrial Engineering

Design and fabrication at this industrial complex, insludes all surface and underwater vessels both conventional and nuclear powered.
To be a part of tomorrow's deep submergance programs — Send your resume today to:
EMPLOYMENT DIVISION (H 171)

San Francisco Bay Naval Shipyards

San Francisco, California
An Equal Opportunity Employer

Shop People
Immediate Openings

WE HAVE BEEN GROWING STEADILY ENOUGH TO JUSTIFY A BIG INCREASE IN SHOP HELP OPENINGS ON IST SHIFT

PATTERN SHOP
2ND SHIFT

LATHES – MILLS
TAPE CONTROL EQUIPMENT

WE ARE LEADER IN THE PACKAGING MACHINERY FIELD, AN INCREASING MARKET
APPLY NOW

FMC Corporation
Packaging Machinery Division
4900 Summerdale Ave., Philadelphia, Pa.
An Equal Opportunity Employer

LIVE AND WORK IN BEAUTIFUL CALIFORNIA

JOURNEYMEN MACHINISTS

Experienced in all type job shop equipment. Top wages.
Plenty of overtime. All company benefits.
U.S. citizenship not required.
Apply — Write — Wire

INDUSTRIAL TOOL MFG. CORP.
5211 Paramount Bivd. Pico Rivera, Calif.
An Equal Opportunity Employer

NOW HIRINC

MALE AND FEMALE — DAY AND NIGHT SHIFTS
TOP WAGES AND OUTSTANDING FRINGE BENEFITS
FOR ALL WHO QUALIFY AS:

WIRERS – SOLDERERS
For Electronic Assembly — Experience Necessary

WOODCRAFTERS
WOOD CARVING SKILLS

MUSICAL INSTRUMENT MAKERS

Car for appointment from 9 A. M. to 4 P. M.
Mondey thru Friday
Write or wire 201 — 925-6700, Ext. 53

THE AMPEG CO., INCO
330 DALZIEL ROAD, LINDEN NEW JERSEY

Tokias Tai Pensijas Paleckiniai Teikia Seniems Žemdirbiams

Viena iš gėrybių, kuriomis bolševikinė sistema didžiuojasi apdovanojusi Lietuvos žemdirbius, yra senatvės žengiančių kolchozo darbininkų aprūpinimas pensijomis. Patys aprūpintieji tą dovaną kiek kitaip vertina: "Atėmė arklį, o paguodai duoda ašutą iš jo uodegos". Paėmė žemę ir visą ūkio inventorių (geresniu atveju, paliko senstančius gyvenamuosius namus), paliko be turėto pragyvenimo šaltinio ,o senatvėje duoda 12 rublių mėnesiui, tai yra tiek, už kiek ir savaitę nelengva pragyventi.

Bet ir tas pensijų išmokėjimas pasirodo, apipintas primityvaus biurokratiškumo rezginiu. Ne tiek tos paguodos pensininkams pensijas gauti, kiek vargo kaimų laiškininkams tas pensijas išdalinti.

Čekių sistemos nėra ir ji nebūtų praktiška, nes kaimuose nėra nei bankų, nei kitų vietų, kur čekius būtų galima iškeisti. Pensijos turi būti įteiktos grynais pinigais.

Išnešioti pavesta laiškininkams, kurie drauge su laikraščiais, laiškais, iš paštų atsiima ir savo apylinkės pensijas. Bet pensijos ne laikraščiai, ne laiškai: jų negalima palikti ant slenksčio, jei adresato nėra namie.

Tokiu atveju laiškininkui ten ka eiti kitą kartą. Be to, pensijos išmokamos ne vieną dieną kas mėnuo, bet įvairiai. Sako, tame pačiame kieme pasitaiko trys pensininkai, bet kiekvienam po tuos kelis rublius atsiunčiama vis kitą mėnesio dieną...

Laiškininkai skundžiasi, prašo kaip nors kitaip pensijų išmokėjimą sutvarkyti, bet ir jie nežino, kaip būtų geriau. Ne visi pensininkai pajėgūs kas mėnuo keliauti į tolimą paštą ar kitą įstaigą patys pensijų atsiimti.

Susisiekimo priemonių jie ne turi. Kam kitam juos pavaduoti, — reikia įgaliojimų ir gaišti darbo metu: tokių pensijų gavimas pasidarytų kone brangesnis už pačią pensijų vertę . . .

Kodėl Sapnai Dažnai Būna Neramūs?

Daugelis asmenų nusiskundžia gąsdinančiais, neramiais sapnais, kurie nutraukia miegą. Jiems prisisapnuoja, kad jie krinta į bedugnę, kad kas nors bando juos pagauti, nužudyti. Arba, jog pamatę pinigus, pakliūna tarpe keistų ir piktų žmonių, pasivėlina į lėktuvą, traukinį, susirinkimą. Žodžiu, sapnams ribų nėra; juose visko gali atsitikti.

Kankinanti sapnai neatsiranda savaime ir jie nieko bendro neturi su kokiom nors pranašystėm. Juos sukelia mūsų pačių nervų sistema, paveikta išorinių aplinkybių. Jei prieš einant gulti mes esame kuom nors giliai susirūpinę, užpykę ant ko nors, tai tokie jausmai vėliau sukombinuos ir blogus sapnus.

Todėl kiekvieną sykį einant gulti, reikia nusiraminti užmiršti rūpesnius ir sukelti savyje linksmesnę nuotaiką. Kaikurie žmonės, prieš užmingant, paskaito kokią nors įdomią, lengvesnio turinio knygą arba laikraštį. Vėlai vakare seapsimoka žiūrėti jaudinančių, kriminalio turinio filmų televizijoje, nes įsigyti įspūdžiai gali išblaškyti ramesnį miegą.

Neramius sapnus paskatina ir persivalgymas, ypač sunkiai virškinamu maistu. Siaura lova, miegojimas ant pilvo arba ant nelygaus čiužinio (matraco) taipgi gali būti priežastimi tokių sapnu.

Prieš einant miegoti, nepatartina valgyti ko nors sunkesnio, nebent prie to gerai įpratę. Pasivaikščiojimas atvirame ore pagyvina organizmą ir užtikrina geresnį piilsį.

Flamingai

Vieni gražiausių pasaulyje paukščių yra flamingai, kurie pasižymi savo spalvų įvairumu, yra švelnūs ir išdidūs.

Flamingų tėvynė, tai Antilų salos, kurios priklauso Holandijai. Tų salų pakrantėse yra daugybė mažų žuvelių, kuriomis maitinasi flamingai.

Daugiau Judėkime ir Būsime Kur Kas Sveikesni

Vokietijos gydytojų suvažiavime, nustatyta, jog 50 nuošimčių ligonių, kurie atsilanko pas gydytojus, suserga dėlto, kad per mažai juda, vaikšto ir mank štinasi.

Trūkumas judėsių susilpnina raumenis, neigiamai veikia į medžiagų pasikeitimą mūsų organizme, paskatina širdies ligas ir panašiai.

— Šnipams, įtarinėtojams ir komisarams — kiekviena knyga yra įtartina. Netgi telefonų.

Miami Florida

Kovo 4 d. Buvo Pagerbta Operos Dainininkė Frances Bariss

Šiomis dienomis Miami Lietuvių klubo salėje buvo pagerbta operos dainininkė Frances Bariss. Ji yra lietuvaitė, neseniai grįžus iš Europos ir apsistojusi Miami, Fla., praleisti atostogas.

Čia p-nios: Vera Eberhart ir Mary Cohn, surengė jai pagerbimo puotą, kurioje dalyvavo daug svečių. To vakaro vedėja buvo gabi mokytoja Ona Kaulakienė, kuri perstatinėjo svečius ir supažindino su Frances — dainų lakštingala.

Trumpai kalbėjo: Miami Lietuvių klubo pirm. A. Noreika, F. Radžers, C. Krisčiūnas, p-nios: Ona Navickienė, Jennie Bukaveckienė, E. Verbelienė, Julija Stykes, p-lė dr. Albina Jakaitis ir kiti.

Buvo įteikta viešnai Frances Bariss nuo klubo dovanėlė.

Frances Bariss yra gimusi ir augusi Chicagoje. Ten ji ir moks lą ėjo ir lavino balsą. Vėliaus išvyko į Europą, Italiją, kur ke lis metus mokinosi dainuoti. Ji aplankė taip pat ir Prancūziją. Apie septynis metus išbuvusi Europoje, liko operos dainininke.

Frances Bariss turinti gražų, lakštingalos balsą, tai lietuvių pažiba. Taip pat čia norima paminėti, kad jinai Nepriklausomybės šventėje atliko programą. Lietuviai turėjo garbės išgirsti jos gražių dainų, kurios palydėtos rankų plojimu.

Ji sutiko dainuoti ir buvo sulygta atlyginti 100 dol., bet kai atliko programą, tai tuos 100 dolerių paaukojo Lietuvos laisvinimo reikalams. Pasirodė, kad ji tikra lietuvė patriotė.

Yra sakoma, kad obuolys nuo obels netoli rieda. Frances Bariss motina ponia Sof. Barisas taip pat buvo gera dainininkė. Ji nai 1938 m. su Pirmyn choru vyko į Lietuvą ir ten dainavo koncertuose.

Frances Bariss yra apsigyvenus New Yorke ir žada grįžti dar šį mėnesį į namus. Vėliau gal kur kitur išvyks.

Tai ilgų ir laimingų metų Frances ir neužmirškite savo tau tos?!

Pagerbimo vaišėse turėjo dalyvauti ir Anita Karns — Navickaitė iš Miami Beach, bet jinai buvo išvykusi ir dainavo kitur.

C. K.

Juokas yra saulė, jis išvaro žiemą iš žmonių gyvenimo.

Pavydžios Merginos

Panelė Lula įnirto sužinojusi, jog Karolis, buvęs jos sužadėtinis, susižiedavo su jos draugė Julę. Sutikusi ją, taria:

— Ach, girdėjau, kad Karolis susižiedavo su tavim... bet įdomu būtų patirti, ar jis tau pasakė, jog piršosi ir man?

— Rodosi, kad ne — atsakė Julė — bet tik prisipažino, jog savam gyvenime yra padaręs daug kvailybių. Bet nebandžiau patirti smulkmenų.

Neatbūtinos Sąlygos

— Ką privalo turėti mergina, norėdama tapti filmų žvaigžde?

Giliai atsikvėpęs žinovas ėmė si pasakoti:

— Privalo turėti didelį talentą, būti gražios išvaizdos, didelės energijos, turėti kantrybės ir labai įtakinga meilužį.

Dažnai vengiama ieškoti patarimų pas protingiausius žmones, nes bijomės, kad patys neatrodytumėm mažai išmaną.

GERIAUSIAS METŲ PREKES
DOVANAS JŪSŲ GIMINĖMS IR ARTIMIESIEMS USSR

Jūs galite pirkti firmoje PODAROGIFTS, INC. Jūsų patarnavimui PODAROGIFTS, INC. parodų salėje tik ką gauti "LAIMĖTOJAI" tarptautinėse

parodose:

Susipažinkite su naujausiu modeliu automobilio "MASKOVIČ" — jis neapvils jus bet kokiame kelyje.

Apžiūrėkite pagerintos kokybės MOTOCIKLĄ 'IZ-PLANETA' - TELEVIZIJOS aparatai naujausios konstrukcijos. FOTO APARATAI — su patobulintais objektyvais, pagamintais iš ypatingo stiklo. — Ekonomiški ŠALDYTUVAI — Elegantiški KAILIŲ PALTAI ir KEPURĖS iš pagarsėjusių rusiškų kailių. — AUDINIAI įvairiausių spalvų ir raštų. — Pagarsėję rusiški DELIKATESAI: grūdinė ikra, konservuoti krabai "ČATKA" ir "AKO", o taip pat kiti maisto produktai.

VISA TAI JŪS GALITE PIRKTI PAS MUS!

Pirktos preklės pristatomos Jūsų giminėms SPECIALIOMIS ATPIGINTOMIS KAINOMIS — NERIBOTAS KIEKIS — BE MUITO — BE KITŲ MOKESČIŲ. — PODAROGIFTS, INC. garantuoja skubų, tikslų dovanų pristatymą ir pranešimą apie jų gavimą.

Reikalaukite naujų mūsų katalogų, kuriuose rasite pasirinkimui daugybę pramonės gaminių ir maisto produktų.

DOVANŲ PAŽYMĖJIMAS — geriausias būdas užsakyti dovanas savo giminėms USSR!

- JIS ŽYMIAI SUPRASTINS užsakymų formalumus.
- IŠPILDYS bet kokius Jūsų giminių pageidavimus.
- PATENKINS juos pasirenkant užsakytų prekių pagal savo skonį ir jų kokybę.
- PADĖS suderinti Visasąjunginės importo-eksporto "VNESPOSYLTORGUI" priimti užsakymus kitų įmonių prekėms, nenurodytoms kataloge.
- NUSTEBINS JUS SAVO PIRKĖJIŠKA SPECIALYBE.

Išimtinai palankiomis kainomis — KELIALAPIAI Jūsų artimiesiems, gyvenantiems USSR į PUIKIAUSIUS KURORTUS SOVIETŲ SĄJUNGOJE. Jų vaizdai išstatyti Parodinėje Salėje — PODAROGIFTS, INC.

Rašykit, skambinkit, reikalaukit informacijų iš PODAROGIFTS, INC., vienintelės firmos JAV-se turinčios specialią sutartį su V/O "VNESPOSYLTORG" išpildyti dovanų užsakymus Jūsų giminėms USSR.

PODAROGIFTS, INC.

220 PARK AVENUE SOUTH (corner 18th Street)
New York, N.Y. 10003. Phone 212 - 228-9547

Patyręs Kontraktorius
Aprūpinti Šiluma

Juozas Žemaitis įstato vandens boilerius, oru pučiamus pečius ir atlieka kitokius tos rūšies darbus. Jis yra patyręs šioje srityje. Jo įmonė vadinasi:

CICERO HEATING AND SHEET METAL CO.
Ofiso tel. 277-1442
JUOZAS ŽEMAITIS—OL 6-0412
2431 So. Kedzie A. Chicago 23.Ill.
VICTOR SKADE - ST 8-9272

PERKRAUSTAU
IŠ TOLI IR IŠ ARTI PIGIAI (MOVING)
Baldus ir Įvairius Daiktus
Perkraustymas saugus, greitas ir tvarkingas.
VISKAS APDRAUSTA
Antanas Vilimas
3415 So. Lituanica Avenue
CHICAGO; ILLINOIS
Tel. FRontier 6-1882

JOHN F. EUDEIKIS
LAIDOTUVIŲ DIREKTORIUS
Seniausioji ir Didžiausioji Laidojimo Įstaiga

TRYS MODERNIŠKOS KOPLYČIOS
4605-07 South Hermitage Avenue
Tel. YA 7-1741-2
4330-34 South California Avenue
Telefonas LA 3-0440 ir LA 3-9852

Laidotuvių Direktoriai
MAŽEIKA & EVANS
6845 SO. WESTERN AVE.
TRYS MODERNIŠKOS AIR-CONDITIONED KOPLYČIOS
MAŠINOMS VIETA
REpublic 7-8600 REpublic 7-8601

ANTANAS M. PHILLIPS
LAIDOTUVIŲ DIREKTORIUS
3307 SO. LITUANICA AVE. — CHICAGO 8, ILL.
Telephone: YArds 7-3401
AMBULANCE PATARNAVIMAS YRA TEIKIAMAS DIENĄ ir NAKTĮ

PETKUS
TĖVAS ir SŪNUS
Laidotuvių Direktoriai
MARQUETTE FUNERAL HOME
2533 West 71st Street
Telef.: GRovehill 6-2345 - 6
1410 So. 50th Avenue, Cicero
Telef.: TOwnhall 3-2108 - 9
TRYS MODERNIŠKOS KOPLYČIOS
Aikštė Automobiliams Statyti

Povilas J. Ridikas
LAIDOTUVIŲ DIREKTORIUS
3354 SO. HALSTED STREET
Telephone YArds 7-1911
AMBULANSU PATARNAVIMAS DIENĄ IR NAKTĮ
REIKALE ŠAUKITE MUS

LAIDOTUVIŲ DIREKTORIUS

JURGIS F. RUDMIN
3319 So. Lituanica Ave.
Chicago, Illinois
Telefonai:
YA 7-1138
YA 7-1139

4½%
current dividend
Paskolos duodamos ilgam laikui, mėnesiniais išsimokėjimais
INDĖLIAI APDRAUSTI IKI $10,000
Brighton Savings and Loan Ass'n
4071 Archer Avenue, West of California Ave.
CHARLES ZEKAS — Sekretorius
DARBO VALANDOS: Pirmadienį, antradienį, penktadienį ir šeštadienį nuo 9 val. ryto iki 4:30 po pietų. Ketvirtadienį nuo 9 ryto iki 8 val. vakaro. Trečiadieniais uždaryti visa dieną.

UNion 6-9206
Baltic Hotel
7643 HARDING AVENUE
MIAMI BEACH 41, FLORIDA
SOPHIE WELICKA

A. ABALL ROOFING
ĮKURTA PRIEŠ 50 METŲ
Stogų dengimas ir rinos

Mes taisom, dažom rinas, nutekamuosius vamzdžius ir ištepam smala vidų ilgesniam naudojimui; naujos rinos įtaisomos iš nerūdijančio metalo, kurio nereikia dažyti.

Plokščių ir išketlų stogų taisymas, perdažymas, smalinimas ar naujai uždengimas. Kaminai ir "smokestack" pertaisomi ir užtaisomi — "tuckpointed" Mes atliekam lauko dažymo, mūro užtaisymo — tuckpointing ir cemento darbus.

Pilnai apsidraudę. Darbas garantuotas. Nemokamas įkainavimas. Atidara visą laiką.

SKAMBINKIT LA 1-6047
Arba RO 2-8778

Praktiška Mašina Bulvėms Tarkuoti
TINKA VALGYKLOMS IR PRIVATINIEMS NAMAMS

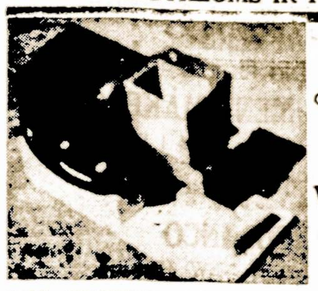

Ši Mechaniška Tarka Yra Mano Paties Pagaminta.
Gerai Atlieka Darbą Lengva Kainuoja.
Operuoti, Nebrangiai
VIKTORAS J. SCHULTZ
102 Spring Street
WILLOW SPRINGS, ILL.
DĖL INFORMACIJŲ, PASAUKITE TERMINAL 9-6823

Kas tik turi gerą skonį,
Viską perka pas Lieponį!
Lietuvių Prekybos Namai
FURNITURE CENTER, INC.
MARQUETTE PARKE
6211 So. Western Ave. PRospect 8-5875
Vedėjas J. LIEPONIS
Pirmad. ir ketvirtad. nuo 9 iki 9:30. Kitom dienom nuo 9 iki 6 val. vakaro. Sekmadieniais uždaryta.

Vis Daugiau Jaunuolių Trokšta Pasiekti Aukštesnio Mokslo

Jaunuoliai, pabaigę viduriniąsias mokyklas, susiduria su kasmet vis sunkėjančia problema, kaip patekti į kurią nors aukštąją mokyklą.

Nors universitetai Jungtinėse Amerikos Valstybėse plečiasi, vis daugiau pajėgia priimti naujų studentų, bet, norinčių studijuoti jaunuolių skaičius taip smarkiai auga, kad universitetuose visur trūksta vietų.

Naujų studentų skaičius smarkiai kyla, ne tik, del gyventojų prieauglio, bet ir del vis kylančio gerbuvio ir del didesnio supratimo praktiškos mokslo naudos kiekvienoj profesijoj.

Paėmus pastaruju 12 metų, naujų studentų skaičius augo tokiais žingsniais:

1955 m. — 2, 660 tūkstančiai, 1956 m. — 2,927 tūkstančiai, 1957 m. — 3,047 tūks., 1958 m. — 3,236 tūkst., 1959 m. — 3,377 tūkst., 1960 m. — 3,582 tūkst., 1961 m. — 3,860 tūkst., 1962 m. — 4,207 m. 1963 m. — 4,529 tūkst., 1964 m. — 4,988 tūks.

1965 m. — 5,570 tūks. ir 1966 m. — apie 5,924 tūkstančius.

Šokimas iš Debesų – Svaigus Pergyvenimas

Naujos Rūšies Sportas. Šokimas Su Parašiutu Nėra Jau Taip Pavojingas

Staliai, kepėjai, direktoriai, pirkliai, gydytojai, studentės, šaltkalviai ir auto mechanikai tik kelias profesijas išskiriant, turi aistringą norą — kristi su parašiutu.

Per paskutinius metus šis sportas pasidarė internacionaline mada.

Vien tik Vakarų Vokietijoje iš debesų kritimo sportu užsiima 24 draugijos. Pereitais metais su parašiutais nusileido 8000 sportininkų.

Ir Vakarų Berlyne šis sportas randa daug pasekėjų. 60 Berlyno parašiutininkų tokius bandymus gali atlikti tik Vakarų Vokietijoje, nes virš Berlyno stipresniam vėjui spūstelėjus, šokikas gali nukristi kitame sektoriuje..

Tiesa, nusileidimai su parašiutu Vakarų Vokietijoje, palyginus su kitais kraštais, tebėra tik užuomazgoje.

Amerikiečiai turi jau 400 tokių klubų ir 15,000 aktyvių narių, du kartus tiek, kaip prieš septynis metus.

Prancūzijos šokikai yra aistringiausi. Tai suprantama, nes Prancūzija yra šio sporto tėvynė.

Tačiau prieš kurį laiką stipri konkurencija pasireiškė iš Rytų bloko kraštų, kad iš Prancūzijos paveržus pirmavimą ir pasaulio lenktynėse jau pirmaja įvairių kalbų mišinys.

Kas verčia tiek daug žmonių su kūnu ir siela mestis į šį, kartais pavojinga sportą? Čia keli tipiški atsakymai.

Viena vokiečių parašiutininkė atsakė: "Tai yra svaiginantis pergyvenimas kaip svajinga meilė pavasarį."

Amerikietis: "Svajonių sportas. Laisvas kritimas per orą negali būti pakeistas jokiu kitu jutimu".

Anglė: "Žmogus jaučiasi taip laisvas, kaip kregždė".

Parašiuto kritimo mėgėjai turi gintis nuo nepagrįstos viešosios opinijos, kuri dėl nežinojimo smerkia oro kvailių "lengva pėdiškumą".

Žinovai sako, kad iš 30,000 parašiutininkų nusileidimų tik sportininkai užsimuša. Daug pavojingesnis yra miestuose ir plentuose su automobiliais važinėjimas.

L. K.

Gera žmona šeimoje yra svarbesnė už gerą miesto administracija.

Floridoje Mirė Dr. Zimontas

Dr Antanas Zimontas

Pereita sekmadienį, Lake Worth, Floridoje, mirė ilgametis veikėjas lietuvių tautinėje ir kultūrinėje dirvoje — Dr. Antanas Zimontas. Jis mirė širdies priepuoliu, sulaukęs 84 metų amžiaus.

Atvykęs iš Lietuvos jauname amžiuje, jis apsistojo Chicagoje, pradėjo dirbti ir tuom pat sykiu lankyti mokykla. Baiges dentisterijos kolegija, 1907 metais jis atidarė kabinetą naujai pastatytame A. Olševskio (banko) name, prie 33-čios ir Halsted gatvių. Ten jis praktikavo medicina iki pat išvykimo į Floridą 1954 metais, kur kiek ankščiau buvo apsigyvenusi jo žmona Julia.

Dr. Antano Zimonto visuomeninė veikla siekia toliau negu pusę šimtmečio. Jis artimai bendradarbiavo su Broniu Balučiu, dabartiniu Lietuvos atstovu Londone; jis buvo vienas ALT. Sandaros įkūrėjų ir nuoširdžiai jai dirbo, vienu laiku būdamas jos pirmininku.

Jo veikla plačiai pasireiškė ir Tėvynės Mylėtojų Draugijoje, kurios pirmininku jis buvo išrinktas 1916 metais; jis dirbo SLA., dalyvaudamas tos organizacijos seimuose.

Lietuvos išlaisvinimo žygiuose anais laikais jis stovėjo priešakinėse linijose, pats dirbdamas ir gausiai aukodamas tautos reikalams.

Jis buvo taktiškas, nuoseklus, niekad nepavargstantis lietuviškoje veikloje. Laiške, kurį jis parašė prieš pat savo mirtį, jis sako:

"Aš bandau užrekorduoti šį bei ta iš savo atsiminimų, bet tiek daug ju iškyla mintyse, kad nelengva bus ta tinkamiau atlikti. Pradėjau nuo Lietuvių Ratelio, kuris senesniais laikais gyvavo Chicagoje ir daug ką yra atlikęs. Paskiau imsiuos aprašyti kitų organizacijų veiklą, kurioje man teko dalyvauti..."

Antanas Zimontas buvo tikras žemaitis. Jis gimė Kražiuose ir būdamas tuomet 11 metų, savo akimis matė tą tragiška įvykį, kuris yra žinomas kaipo "Kražių Skerdynė".

Tos lietuvių kaimiečių kovos su maskolių žandarais ir kazokais paliko jam jaudinančių įspūdžių ir paskatino jį dirbti išlaisvinimui Lietuvos iš svetimo jungo.:

Taigi, Dr. Antanui Zimontui mirus, mes netekome vieno žymesnių mūsų išeivijos pienierių ir darbuotojų lietuviškoje dirvoje.

Šešių Metų Mirties Sukaktis

A. A.

Della Kuraitienė

(KVIETKAUSKAITĖ)

Mirė 1960 m. kovo mėn. 16 dienos ryte, sulaukusi 57 m. amžiaus. Gimė Du Bois, Pennsylvania.

Paliko nuliūdę: vyras Dan Kuraitis; du broliai John ir Jos. Kutcoski ir jų šeimos; dvi seserys: Mary Bulaw ir jos šeima; Frances Keiken ir josios šeima; dvi švogerkos: Anna Malinauskas, jos vyras Antanas ir šeima; Julia Slotas, jos vyras Louis ir šeima, ir daugelis kitų giminių, draugų ir pažįstamų.

Mes Tavęs, mūsų Brangiausioji, niekuomet neužmiršime. Tu pas mus jau nebesugrįši, bet mes anksčiau ar vėliau pas Tave nueisime. Tebūna Tau lengva ši žemelė.

Nuliūdę lieka:

Vyras ir giminės

Amerikos Milijonieriai Ir Jų Turtai

Jungt. Amerikos Valstybėse gana sparčiai auga milijonierių skaičius. Apskaičiuojama, kad 1948 metais šiame krašte milijonierių buvo 13 tūkstančių, 1953 m. — 27 tūkst., 1962 m. jų buvo jau 67 tūkstančiai, o dabar — jų skaičius siekia net 90 tūkstančių.

Taigi per 17 metų milijonierių skaičius Jungt. Amerikos V-se padaugėjo 7 kartus.

Jei skaityti gyventojus šeimomis, tai maždaug iš 625 šeimų viena šeima valdo milijonus. Kukliai skaičiuojant, milijonierių turtai, bendrai sudėjus, yra nemažesni, negu 250 bilijonai dolerių.

Kokiame pavidale milijonieriai laiko savo turtus. Pagal Federalinės Pajamų Tarnybos (Internal Revenue Service) duomenis, milijonieriai turi apie 160 bilijonų dolerių, atseit, apie 65, 1% ju turtu sudėję į privačių bendrovių akcijas (stocks).

Kiti ju turtai paskirstyti sekančiai: kompanijų bondase — 9,3%, nekiln. turto (real estate) — 6,7% grynais pinigais ir čekių sąskaitose— 4,3%, JAV bondase — 4.2%, įkaitų lapuose ir vekseliuose — 1,8%, draudimo bendrovėse — 1,8%, visur kitur — 6, 8%.

J. Vil.

Kaip Toli Mato Drugelis?

Iš visų vabzdžių toliausiai mato peteliškė (drugelis).

Daugumas vabzdžių teturi labai siauro regėjimo akis ir temato nuo savęs tik vieno ar dviejų colių atstumu.

Tuo tarpu peteliškes gamta yra apdovanojusi sudėtingesnės konstrukcijos akimis ir jos įžiūri penkias ar net šešias pėdas į tolį.

Vestuvės yra apeigos, kurias atlikus, vyras praranda savo pirmenybę.

Apdraudžiu

Gyvybės, sveikatos, biznio, namų, mašinos ir visokio turto apdraudimas.

Benediktas K. Jasinskas
Raštinės WA 2-0173
Namų FR 6-2382

Spaitis Storm Window covers completely Brick - to - Brick Anodized, Triple-Track Window Eliminates Painting.

12 ft. Wide Vinyl Linoleum 99c sq. yd. 9x12 Vinyl $9.95.

Bird Inlaid Linoleum $2.00 sq. yd.

PAINT

Flat - Enamel - Exterior $3.00 Gal.

Linoleums cut to size Free of Charge

SPAITIS

3261 South Halsted St.

VI 2-8472

Lietuvių Patarlėse Galima Užtikti Nemažai Išminties

Pradžioje pereito šimtmečio žinomas rašytojas Juozas Kraševskis pareiškė, jog kai kurios užsilikusios lietuvių patarlės savo išminties gilumu gali prilygti ne vienam graikų filosofo Sokrato pareiškimui.

Ištikro, prisiminę keleta tų patarlių, mes įsitikinsim, jog toks J. Kraševskio tikrinimas nėra išlaužtas iš piršto. Pav., lietuviai sakydavo: "Diena vakarop metai galop". Tuo posakiu kaip ir įspėjama, kad nereikia bereikalingai eikvoti laiko, kuris visiems yra gana brangus.

"Ir jaunas alus gali privyti senąjį", — reiškia ir jaunieji gali įsigyti senesnių žmonių išminties.

"Nevalgęs pereisi tris, keturis laukus, o nuogas nei per slenksti". Tuomi norėta pabrėžti kaip griežti yra kai kurie socialūs padorumo varžtai.

Dėk grūdą prie, grūdo, pripilsi: aruodą", Kitaip sakant, taupyk — jei nori įsigyti turto.

"Kas rasą nebrauks, geros duonos nevalgys", — kas anksti rytą nepradės darbo, tam ir javai neužderės.

"Kad nuo didumo pareitų, tai karvė zuikį sugautų", — reiškia, jog ne viską nulemia didumas, bet reikia miklumo ir gudrybių.

Panašių patarlių yra buvę devynios galybės, tik gaila, kad ne visos pasiekė mūsų laikus. Tačiau ir iš tų, ką turime, nesunku yra patirti apie mūsų protėvių sveiką nuovoką ir išmintį.

Gyvena Tokiam Stovyje, Kaip Prieš 15,000 m.

Žmonės, gyveną Kalahary tyrlaukiuose, Pietinėj Afrikoj, priklauso prie labiausiai primityvių žmonių žemės paviršiuje. Jų pirskaitoma iki 6 tūkstančių ir jie gyvena taip, kaip prieš 15,000 metų.

Civilizacija dar nėra jų pasiekusi ir visas jų rūpesnis susiveda prie suradimo maisto. Bet jie yra fiziniai stiprūs, turi gerą klausą ir išgirsta lėktuvą 75 mylių atstume. Jų regėjimas toli siekiantis. Žinomas keliautojas George Silberbauer patikrino, jog jie nuoga akimi gali pastebėti keturius mėnulius, besisukančius aplink Jupiterį.

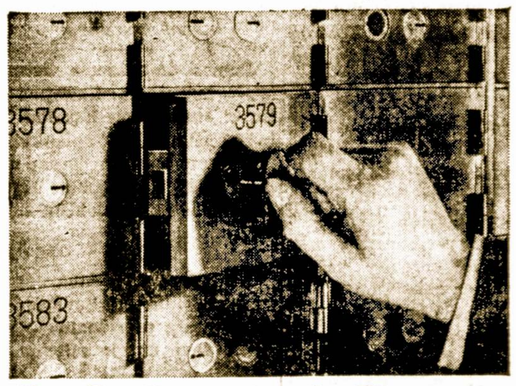

Safe Deposit Boxes

Šis skelbimas ypatingai bus jums svarbus, jei jūs laikot savo brangenybes be apsaugos, ten kur jos gali būti sunaikintos ugnies, pav oktosar pamestos.

District Savings ką tik įsigijo 25% daugiau seifo voltų. Šis padidinimas tik pademonstruija mūsų pastangas suteikti jums kaip galima geresnį patarnavimą. Visi standartinio dydžio voltai kainuoja $4.00 metams.

TURTAS VIRŠ $29,000'000

"where people make the difference"

DISTRICT SAVINGS

3430 South Halsted / Chicago / Phone 523-2800
Assets over $29,000,000 / A. J. Aukers, PRESIDENT

GUŽAUSKŲ

Beverly Hills Gėlinyčia

Gražiausios gėlės del vestuvių bankietų, laidotuvėms ir del kitų visokių papuošimų.

2443 WEST 63RD STREET
Tel PRospect 8-0833-8083

Antanas ir Aldona Gužauskai Sav.

Greita Pagalba

Nenusimink, gausi pagalbą. Vaistai, kurie buvo ilgai laukiami, nuo reumatizmo, rankų, kojų nutirpimo ir skaudėjimo jau yra.

Tuojau siųsk šį skelbimą ir savo vardą su antrašu, ir mes atsiųsime vaistų išbandymui.

ROYAL PRODUCTS
North Sta., P. O. Box 9112
Newark 4, New Jersey

STANKUS

Construction Company

Atliekame planavimo ir statybos darbus gyvenamųjų ir prekybos pastatų.

Ofiso telefonas
PRospect 8-2013
7109 So. Artesian Ave.
Chicago, Ill., 60629

Wholesale Meat Distributor

JULIUS KUZAS

6840 S. ARTESIAN AVE.
Tel. WAlbrook 5-6744
CHICAGO 29, ILLINOIS

Crane Savings and Loan Association

B. B. PIETKIEWICZ, Pres.

47 and Rockwell Street. Tel. LAfayette 3-1083

Nemokamai vieta automobiliams

4½% ON INVESTMENT ACCOUNTS

Pinigai, įdėti prieš mėnesio 15 d. duoda dividendus už vis. mėnesį.

Dividendai mokami sausio ir liepos 31 d.

Prašome aplankyti naują mūsų namą.

VALANDOS: Pirmad. ir ketvirt. 9:00 ryto — 8:00 vakaro; Antrad. ir penktadienį 9:00 ryto — 5:00 vakaro; Šeštadieniais 9:00 ryto — 12:00 dienos. Trečiadieniais uždaryta.

Kas Naujo Chicagoje

Ir Mūsų Lietuviškose Apylinkėse

P-nai Basčiai Atliko Ilgoką Kelionę

Pranas ir Josephine Basčiai, savininkai Lakeside vasarvietės, Pewaukee, Wis., buvo išvykę į Hot Springs, Ark., kur užtiko daug sniego ir automobiliu jie galėjo važiuoti tik apie 20 mylių per valandą.

Iš ten jie nukeliavo į Rapid City, So. Dakota, kur būna jų sūnus, pirmasai leitenantas Pranas Bastis Jr. Jis yra priskirtas prie raketų stoties.

Išbuvę kelionėje trejetą savaičių, laimingai sugrįžo į savo vietovę.

APT. POVILAS DALEN PATEKO Į LIGONINĘ

Prieš keletą dienų aptiekorius Povilas Dalen vėl nuvyko į Billings ligoninę gydyti skaudančią koją. Toji liga jau vargina jį nuo pereitos vasaros, ir del to tai šią jis žiemą negalėjo aplankyti Floridos.

Kazys Vikanis Buvo Pasveikintas Draugų

Kazys Vikanis, 2938 N. Malvina, kovo 5 dieną turėjo dvigubą celebraciją — gimtadienį ir vardadienį. Jį pasveikinti atvyko būrys draugų, kurių tarpe buvo: Petras ir Emilija Valančiūnai, Antanas ir Karolina Sinkūnai, Ona Masienė, Baltramiejus Kirstukas, Louis Striupas, Antanas Walskis ir kiti.

Šeimininkė, Josephine Vikanienė pagamino skanių vaišių, laike kurių svečiai ir viešnios pasveikino celebrantą, linkėdami jam geriausios kloties ir ilgiausių metų.

Aldona Cukurs Rašo Iš Bahamas Islands

Gyvenanti Fox Lake, Ill., Aldona Cukurs šiuo metu atostogauja Bahama salose, kur ji išbūsianti iki gegužės mėnesio.

Savo laiškutyje ji praneša, jog oras ten gražus, o kas svarbiausia, tai tose salose ji sutinka ir lietuvių, su kuriais esą smagu praleisti laiką.

Ji siunčia geriausius linkėjimus savo draugams Chicagoje ir už jos ribų.

Jis Išgyveno 60 Metų Bridgeporte

Pranas Vasiliauskas, 3343 S. Wallace, paminėjo savo 79 gimtadienį ir 60 metų sukaktį nuo apsigyvenimo Bridgeporte. Pirmiausia jis buvo apsistojęs prie 34-tos gatvės ir Morgan. Pradėjęs dirbti, jis gaudavo $7 per savaitę.

P. Vasiliauskas yra kilęs iš Kražių miestelio, Raseinių apskrityje. Jis ir jo žmona Apalonija išaugino du sūnu: Walerį ir Albertą.

Kviečia į Susirinkimą

9 Wardo Lietuvių Demokratų klubo valdyba kviečia visus narius atvykti į klubo susirinkimą, kovo 17 d. 7:30 val. vakare, 108 St. So. State St., parapijos svetainėje.

Susirinkime svarbu dalyvauti, nes bus aptariama ir pasiruošiama pavasariniam pasilinksminimui, kuris žada įvykti balandžio 17 d., per Atvelykį.

Turima ir kitų reikalų susirinkime aptarti.

J. Skeivys

Geriausi žmonijos mokytojai buvo ir tebėra: vargas, pavyzdys ir meilė.

P-nai Sturmiai Išvyko Į Hot Springs Ark.

Gerį mūsų tautiečiai p-nai Aleksandras ir Ona Sturmiai, 7151 So. Francisco Ave., nusipirko naują automobilių Cadillac ir išvažiavo dviem savaitėm į Hot Springs, Ark. Aplankys savo sesutę Marytę Terras.

P-nai Sturmiai yra malonaus būdo žmonės. Jie labai myli savo šeimynėlę. Jau turi keturis proanūkus ir Velykoms laukia penktojo.

Kaimynas

Alfredas Sirgėdas Grįžo Užbaigęs Karinę Tarnybą

Jo Tėvų Namuose Buvo Surengtos Vaišės

Prieš savaitę laiko p-nų Sirgėdų, 1319 So. 50 Ct., sūnus Alfredas grįžo iš kariuomenės, kuris daugiausia laiko praleido Vokietijoje, Niunberge, prie raketų. Laisvu laiku aplankė: Prancūzija, Austriją, Italiją, Ispaniją ir kitas Europos valstybes. Buvo ir Rytų Berlyne. Norėjo pasiekti į Lietuvą, bet neleido.

Savo tarnyba kariuomenėje, praleidęs 3 metus, labai patenkintas. Jam buvo kiek ir lengviau, nes stojo savanoriu. Dabar nutaręs tęsti mokslą.

Jo tėvai, ta proga pereitą sekmadienį buvo surengę vaišes, kur dalyvavo p-nai: Kronai, Vengianskai, J. Balčiūnas ir kt.

Kviečia Dalyvauti Žaidimų Pramogoje

SLA. 134-tos moterų kuopos žaidimų pramoga įvyksta šį sekmadienį, kovo 20, Hollywood salėje, 2417 W. 43 Street. Pradžia 2:30 val. popiet.

Visi kviečiami atsilankyti. Bus išdalinta daug gražių dovanų, o svečiams ir viešnioms patiekta kavos ir pyragaičių.

Alice Sharkienė Gelbsti Tvarkyti Dvi Valgyklas

Prieš devynius metus Alice Sharkienė su savo trimis sūnais: George, Jerry ir Gregg atidarė valgyklą 6303 W. 63 Street, pavadindami ją "Sharko's Restaurant". P-nia Sharkienė tvarkė valgių gamybą, paruošdama ir įvairių lietuviškų patiekalu.

Bizniui bujojant, valgykla nuolat buvo didinama ir gražina ma. Neseniai Sharkai nupirko Nielsen's valgyklą, prie 79-tos ir Western, pavadindami ją "Sharko's East".

P-nia Alice Sharkienė, kuri yra kilusi iš Varnių, vis dar gelbsti prižiūrėti biznį ir pati nemažai dirba. Ji ir jos vyras Jurgis, kurį mirė prieš 10 metų, seniau turėjo valgomų daiktų krautuvę prie Talman ir 69-tos gatvės.

Taip, Bet..

— Ar tamsta vakar teatre buvai su savo žmona?

— O, taip. Tik prašau jai to nesakyti.

TRUMPOS ŽINIOS

Žinomas mūsų tautietis Dan Kuraitis, praleidęs šešetą savaičių Miami, Fla., šiomis dienomis grįžo į Chicagą. Jis pažadėjo dalyvauti ir Sandaros bankete, kuris įvyksta sekmadienį, balandžio 24 dieną.

P-nia Suzana Putris, 4730 S. Springfield Ave., užprenumeravo Sandarą savo dukrai Onai ir žentui Aleksandrui Unaitis, gyvenantiems Waukegan, Ill.

Stanley ir Lillian Liaubai, 6812 S. Rockwell St., dabar atostogauja Floridoje. Prisiųstoje atvirutėje tikrina, jog jie ten turi "good time".

P-nia Ona Aukers, žmona Alberto Aukers, prezidento District Savings and Loan Ass'n šiuo metu gydosi Passavant ligoninėje.

Tikimasi, jog ji neužilgo sugrįž į namus pilnai pasveikusi.

Policija dabar ieško vagių, kurie nakties metu įsilaužė į Juozo Paldūno krautuvę, 640 W. 33 Street, ir išnešė nemažai cigarečių ir apie $70 pinigais.

Jaunos amerikietės lietuvaitės — pusseserės: Christine Austin ir June Lucas išskrido lėktuvu į Miami, Fla., aplankyti savo "grand-pa" ir "grand-ma", p-nus Kazį ir Josephine Krisčiunus, kurie ten praleidžia žiemos sezoną.

Kovo 28 dieną, Augustas Saldukas, Midland Savings and Loan Ass'n prezidentas celebruos savo 82 gimtadienį.

P-nia Sally Alvikienė, 3850 W. 65 Place, grįžo iš Šv. Kryžiaus ligoninės, kur jai buvo padaryta sekminga akių operacija.

P-nios B. Cicėnienė ir A. Snarskienė užprenumeravo Sandarą gyvenančiai Waukegan, Ill. Helen Kulhanek, pastarosios gimtadienio proga.

Vincentas ir Stefanija Urbonai, 8649 S. Keeler, buvo išvykę į Hollywood, Fla., dalyvauti dėdės Petro Sagato laidotuvėse.

P-nia Nellie Sukys, 7123 Maplewood Ave., svečiuojasi Phoenix, Arizonoje. Iš ten ji nuvyks į Reno, Nevadą, pas ten gyvenančią savo krikšto dukrą.

Ona Kronienė, gyvenanti Lyons, Ill., šį šeštadienį turės celebraciją atžymėjimui savo gimtadienio.

Otto ir Ona Kassautskai, gyveną Hickory Hills, Ill., šiuo metu atostogauja Floridoje.

P-nia Emilija Eudeikienė, kuri buvo susirgusi ir praleido tam tikrą laiką ligoninėje, dabar baigia pasveikti. Ji dažnai aplanko savo dukrą Dorothy Jakubs, gyvenančią Lake Bluff, Ill.

P-nia Vera Liulevičius, kuri šiuo metu su savo vyru Julijų atostogauja Miami, Fla., kovo 27 dien, atžymės savo gimtadienį. Geriausių jai linkėjimų iš Chicagos!

Patrice Yanas, dukrelė Stanley ir Bernice Yanų, 2817 W. 63 Street, išvyko su grupe draugių į Floridą, kur ji praleis savaitę laiko.

V. Kasniūnas Susirgo Ir Pateko į Ligoninę

Prieš kelias dienas žurn. Vytautas Kasniūnas, 3754 W. 70 Place, staigiai susirgo ir buvo nuvežtas į Šv. Kryžiaus ligoninę.

Kadangi jo kojoje išsivystė komplikacijos, tai jis negali pavaikščioti. Jis randasi 430 kambaryje.

D. Kaniaukaitei Buvo Surengta "Shower Party"

Pereitą sekmadienį p-nios Kreivėnienės iniciatyva buvo surengta, "Shower Party" p-lei Dalytei Kaniaukaitei, Marquette Parke, kurios vestuvės su — Juškevičium įvyks balandžio 23 d.

Dalyvavo apie 80 viešnių, kurios jaunąjai sunešė gyvenimo pradžiai gražių, vertingų, kelių tūkstančių vertės dovanų. Buvo ir puikios vaišės bei įvairaus gėrimo. Jauniesiems padainuota gražių, lietuviškų dainų.

Reikalinga Mergina Ofiso Darbui

Norinti uždirbti extra pinigų, dirbant nepilną laiką ofise šeštadieniais, sekmadieniais ir 2-3 vakarus savaitėje. Turi mokėti rašyti mašinėle angliškai ir lietuviškai. Pašaukite:

Balzekas Motor Sales
VI. 7-1515.

LIETUVIŲ PREKYBOS BUTAS

Lietuvių Prekybininkų ir Profesijonalų Adresų Knyga

Lietuvių Prekybos Rūmai ruošia spaudai naują Chicagos lietuvių biznierių ir profesijonalų adresų knygą — directory. Rūmai pageidauja, kad į adresų knygą būtų įtraukti visi lietuviai, kurie turi biznį ar profesiją.

Chicagoje ir jos apylinkėse gyviena daugiau, kaip vienas šimtas tūkstančių lietuvių, kurie mielai darytų biznį su savo tautiečiais ir naudotųsi jų patarnavimais jei žinotų lietuvių biznierių ir profesijonalų adresus. Tam reikalui numato tarnauti Lietuvių Prekybos Rūmų leidžiamoji adresų knyga.

Visi Chicagos lietuviai prekybininkai ir profesijonalai, kurie norėtų, kad jų adresai būtų paskelbti Lietuvių Prekybos Rūmų leidžiamoje adresų knygoje turi apie tai pranešti nevėliau, kaip kovo 25 d. Prekybos Rūmų sekreoriui Bruno Gramont adresu: Lithuanian Chamber of Commerce of Illinois, 4030 Archer Ave. Chicaąo, Iliinois 60632 arba skambinti telefonu darbo metu HI 5-7242 ir vakare WA 5-4191.

Sandaros Banketas Balandžio 24 Dieną

Sandaros metinis banketas — mūsų bendroji pavasarinė šventė, įvyksta sekmadienį, balandžio 24 dieną, Veteranų Ballroom'e, 7256 W. 63 Street. Tai bus graži ir vaišinga pramoga, į kurią susirinks daug mūsų mielų tautiečių, kaip iš Chicagos, taip ir iš toliau.

Kviečiame jau dabar įsigyti bilietus ir rezervuoti stalus, o sekmadienį, balandžio 24, paskirti Sandaros banketui. Turėsime paruošę lietuviškų vaišių, ir įspūdingą meninę programą, o paskiau seks šokiai ir malonus pasisvečiavimas.

Dalyvaukite šioje mūsų pavasarinėje šventėje ir pakvieskite į ją savo draugus.

Antano Endziulio Laidotuvės

Pereitą šeštadienį Tautinėse Kapinėse buvo palaidotas žinomas mūsų tautietis Antanas Endziulis, priklausęs visai eilei lietuviškų organiaciju.

Laidotuvės buvo iškilmingos ir jose dalyvavo daug žmonių. Koplyčioje ir kapinėse atsisveikinimo žodžius tarė M. Vaidyla, o gedulingas giesmes atliko Genovaitė Giedraitienė. Po apeigų visi dalyviai buvo pakviesti pietums Midway restorane.

Velionį paliko žmoną Marijoną, sūnų Alphonse, švogerį Vincą Adomaitį ir kitus giminės. Jis buvo gimęs Palubių kaime, Griškabūdžio valsčiuje, Šakių apskrityje. Mirė sulaukęs 77 metų amžiaus.

Pagerbiant Atmintį Julia Rozgus

Prieš daugiau kaip mėnesį laiko — vasario 14 dieną mirė ilgokai sirguliavusi gera mūsų tautietė Julia Rozgus. Ji priklausė prie daugelio draugijų ir klubų ir kiek išgalėdama rėmė lietuvišką veiklą.

Paliko anūką Norbertą, 16 metų, ir anūkę Christine, 11 metų, dvi seseris ir jų šeimas, o taipgi brolį Clevelande.

Mes gailimės netekę tokios geros tautietės ir draugės. W. K.

Išnuomuojamas Butas

Šešių kambarių, su trimis miegamais išnuomuojamas butas Bridggeporte. Gazu šildomas, gerame stovyje. Šale vieta pastatyti automobiliui 950 W. 36 Street, telefonas LA. 3-2267.

Nori Pirkti Namą

Pirksime bungolaw ar didesnių kelių butų namą tiesiai iš savininko Marquette Parke.
Tel. PR 6-1985

Parduodamas Parke Brighton Parke

2-jų butų po 5 kambarius, 3 krautuvės, garažius 2 autom. Namas gerame stovyje, Brighton Parke. Pardavimo priežastis — norim apleisti Chicagą.
Tel. LA-3-4961

TV-Radijų Taisymas
P. Rudėnas
2740 W. 63rd Street.
Telef 434-0421
Taipgi Įdedame Vėsintuvus Air — Conditioning

Pristatome Visokių Rūšių STATYBAI IR NAMŲ PATAISYMUI MEDŽIAGĄ

CARR MOODY LUMBER CO.
STASYS LITWINAS, Prez.
3039 S. Halsted St., VI 2-1272
Apkainavimą ir prekių pristatymą teikiame nemokamai
Raštinė atdara kasdien nuo 8 val. ryto iki 6 val. vakaro ir šeštadieniais iki 3 val. p. p.

FEMALE HELP

Typist and General Office Work
Age Open
Tel. VA. 6-5430

D. PETRAVIČIUS
Plumbing and Heating Service
Guaranteed Flood Control
Clean and Repair Catch Basin and Sewers
950 West 36th Street
LA 3-2267
Chicago, Illinois

PLANINGAS TAUPYMAS
moka gerus dividendus
PRADĖK TAUPYTI ŠIANDIEN!

4½%
Dabartinis dividendas išmokamas du kart per metus.

Pinigų taupymui nereikia važinėti, juos galite atsiųsti paštu, nes mes apmokamvisas pašto persiuntimo išlaidas.

MUTUAL Federal SAVINGS & LOAN ASSOCIATION

Pirmadienį, antradienį ir penktadienį nuo 9 val. ryto iki 4 val. po pietų.
Ketvirtadienį nuo 9 val. ryto iki 8 v. vak.
Šeštadienį nuo 9 val. ryto iki 1 val. po pietų
Trečiadienį uždaryta visą dieną.

Chartered and Supervised by the United States Government
2212 W. CERMAK ROAD • CHICAGO 8, ILLINOIS
Phone Virginia 7-7747 John J. Kazanauskas, Pres.
AUTOMOBILIAMS VIETA GRETA MŪSŲ ĮSTAIGOS

Mūsų erdviose patalpose turime didžiausį pasirinkimą visų moderniškų baldų, elektrinių krosnių, radijo ir televizijos aparatų, šaldytuvų ir kitų namams reikmenų.

LIETUVIŲ ĮSTAIGA
ROOSEVELT FURNITURE CO.
F. A. RAUDONIS ir N. BERTULIS
2310 W. Roosevelt Road **Tel. SEeley 3-4711**
Atdara pirmad. ir ketvir. 9—9 val., antr., treč., ir šeštadieniais nuo 9 iki 6 val. Sekmad. atdara nuo 11 iki 4:30 po pietų

Taupykite

MES MOKAME **4½%** ANT VISŲ SĄSKAITŲ

Daugiau kaip 50 metų sąžiningai patarnaujame lietuviams.

Kiekviena sąskaita ligi $10.000 apdrausta Federalės valdžios agenturoje

FEDERAL SAVINGS AND LOAN INSURANCE CORPORATION — INSURED UP TO $10,000

FEDERAL HOME LOAN BANK SYSTEM

August Saldukas, Prezidentas

4040 Archer Ave. Chicago, ILL. 60632
Telef. CL 4-4470

Jums Tinkamiausiai Galės Patarnauti

NORMAN BURŠTEINAS, kailių krautuvė ir siuvykla.

Priima užsakymus naujiems ir pataiso ir persiuva dėvėtus. Toj srity dirbo Kaune, o nuo 1950 m. Chicagoj. Jis aprengs jus lietuviams tinkamu skoniu ir jo patarnavimu būsit patenkinti. Priima kailius valymui ir apsaugai.

190 N. State St., kamb. 204, telel. — 263-5826 ir bute 677-8489.

SIUNTINIUS Į LIETUVĄ SIUNČIA

licenzijuota lietuvių įmonė, registruota U. S. Departamente of Justice

Cosmos Parcels Express Corp.

Marquette Gift Parcels Service

3212 South Halsted Street, Chicago 8, Illinois. Tel. CA 5-1864

2501 West 69 Street ir 2608 West 69 St., Chicago 29, Ill. Tel. WA 5-2737

DIDELIS PASIRINKIMAS medžiagų ir visų kitų Lietuvoje pageidaujamų prekių PAPIGINTOMIS KAINOMIS.

Vedėjai E. & V. Žukauskai