SANDARA

THE LEAGUE

LITHUANIAN NEWSPAPER

SANDARA
Published by the
Lithuanian National League
of America
Consisting of 100 Branches Located
in All Principal Cities of The
United States
840 W. 33rd St., Chicago 8, Ill.
Phone: YArds 7-4789

Lithuanian Library 10-63
851 Hollins St. 1

VOL. LII — PENKTADIENIS BALANDŽIO — APRIL 1 1966 — Price 10c — NO. 13

BRUOŽAI

Rašo V. G.

VELYKŲ ŠVENTĖMS ARTĖJANT

NETEKOME ŠIŲ ŽYMIŲ TAUTIEČIŲ

CH. PERCY VYKSTA Į BALTIJOS KRAŠTUS

Nebetoli jau ir Velykų šventės. Jos ateina nejučiomis, be ypatingų sujudimų ir triukšmų, kokie pasireiškia sutinkant Kalėdas. Tik keletą dienų prieš Velykas pradedama susirūpinti vai šių parengimu, margučių dažymais ir pasipuošimu toms pavasario šventėms.

Bet smagumų ir grožybių netrūksta ir Velykose, ypatingai kuomet oras pasitaiko šiltesnis ir saulėtas. Svarbiausia tai, kad atsiranda daugiau progų aplankyti savo artimus gimines, draugus, pažįstamus ir bendrai pasisvečiuoti. Velykos savo puošniomis tradicijomis atgaivina ir pradžiugina visus.

O kad taip ištikro būna, neužilgo patirsime.

—o—

Gaila, kad vienas po kito iš gyvųjų tarpo pasitraukia tiek daug senesnės kartos veikėjų, kurie tiek daug yra dirbę kaip mūsų išeivijos, taip ir senos tėviškės Lietuvos gerovei.

Šiomis dienomis Chicagoje mirė net du tokie pionieriai: Stasys Valančius ir aptiekorius Povilas Dalen. Jie abu yra buvę Sandaros eilėse ir per ilgą metų eilę dirbo visuomeninėje dirvoje.

Bet tos jų pastangos ir geri darbai nenuėjo niekais. Jie gelbėjo savo tautiečiams aukščiau iškilti, o Lietuvai atsiekti laisvės. Už tai mes pagerbiam jų atminį.

—o—

Jaunas bavarietis istorikas Edgar Weick, išstudijavęs taikomus mokykloms vadovėlius, priėjo išvados, kad juose esą perdaug nuodų, kurie netiesioginiai patenka į jaunimo smegenis.

O tie nuodai yra ne kas kitas, kaip švelninimas hitlerizmo ir falsifikavimas istorijos. Pav. esą Hitlerį iškėlę neteisingumai Varsalės sutarties ir ekonominė krizė, o už antrąjį pasaulinį karą esanti kalta ne vien Vokietija.

Tačiau, vienokie ar kitokie aiškinimai nebepakeis to, kas buvo. Svarbu tik, kad laisvoje Vokietijoje neįsvyrautų kitas panašus Hitleriui demagogas.

—o—

Repuhlikonų partijos kandidatas į J. V. senatorius iš Illinois — Charles H. Percy, sumanė aplankyti įvairias šalis už geležinės uždangos, tame skaičiuje abi dalis Berlyno Varšuvą (Lenkijoje), Rygą (Latvijoje) ir Vilnių (Lietuvoje).

Bet, pasak jo, į Baltijos kraštus jis dar nėra gavęs vizos. Galimas daiktas, jog Sovietai suteiks jam tokias vizas, bet sunku tikėti, kad jam būtų leista kiek laisviau pajudėti Lietuvoje ar Latvijoje. Trumpas gi apsilankymas ir susitikimas vien su komunistiniais agentais nieko naujo neatskleis.

Gal tik tiek bus gero, kad Vilniaus žmonės kiek pajus, jog amerikiečiai jų neužmiršta.

—o—

Mažutėlė respublika San Marino, kurį gyvuoja per 1,600 metų, turėjo nepaprastą šventę: pas ją buvo atvykęs su oficialiu vizitu Italijos prezidentas.

Buvo stropiai paruošta programa aukštojo svečio priėmimui. Iš vienintėlės kanuolės buvo paleistas pasveikinimo šūvis, ir tai vienas. Gatvėje pasirodė šarvuotas automobilius, vienintėlė ginkluota tos respublikos pajėga. Jo uždavinys buvo ne suteikti apsaugą, o tik nustumti sniegą nuo gatvės, kuria važiavo italų prezidentas.

—o—

Su federalės valdžios pagalba bus bandoma atgaivinti Chicagos universiteto apylinkę, kuri bėgyje pastarųjų keliolikos metų, del rasinių pasikeitimų, taip susmuko, jog klaiku ir pažiūrėti.

Tuom tarpu ankstyvesniais laikais, tai buvo viena gražiausių Chicagos vietovių. Ji yra prie didelio parko, veik šalimais ežero, kur dar tebėra užsilikusių didelių viešbučių ir apartmentinių namų. Juodukams užplūdus, baltiesiems jau yra pavojinga įkelti ten koją. Nuo to, žinoma, daugiausia nukenčia universiteto studentai ir studentės, o taip pat ir ligoninių slaugės.

Ar pavyks valdiškoms įstaigoms grąžinti toms vietoms tvarką ir saugumą, tuom tarpu negalima pasakyti.

Bando Prašalinti Rūkymo Pavojų

Washington. — Iki šiam laikui ūvairūs sveikatos globėjai ir ekspertai pasitenkino įspėjimu nerūkyti cigarečių, nes tas paskatina vėžio ligą plaučiuose.

Bet kuomet tokie įspėjimai pasirodė ne taip jau sekmingi, tai dabar Institute for Cancer Research New Yorke ir kitos panašios organizacijos pradėjo ieškoti priemonių kaip prašalinti iš tabokos pavojingą sveikatai elementą.

Atkreipta dėmesio į geresnius filtrus, į džiovinimą tabokos ne saulėje, bet atvirame ore. Tas sumažina bent 18 nuoš. nikotino kiekį. Toliau, piaustant ploniau tabokos lapus, taipgi sumažėjas nikotinas.

Tuo būdu, laikui bėgant gal ir bus išrasta "nepavojinga sveikatai" cigaretė.

"Comedie Francaise" Išvyks Už Geležinės Uždangos

Paryžius. — Pagarsėjęs teatras "Comedie Francaise" gegužės mėnesyje atliks 24 dienų kelionę Lenkijoje, Vengrijoje ir Bulgarijoje suvaidindamas eilę veikalų.

Atvykę iš Rusijos Medžiotojai

Kaip matyti iš pranešimų paleckinėje spaudoje, pereitą žiemą iš Sovietinės Rusijos buvo atvykę į Lietuvą daug įvairios rūšies medžiotojų.

Jiems buvę įrengti specialūs observacijos punktai, parūpinti palydovai ir nakvynės prie pat miškų.

MIŠRIŲ VEDYBŲ BILIUS ATMESTAS

Annapolis. — Maryland valstijos Delegatų Butas dar kartą atsisakė panaikinti 305 metų įstatymą, kuris draudžia vedybas baltųjų su juodais.

Balsavimuose 70 atstovų pasisakė už palikimą to įstatymo, o 40 — prieš.

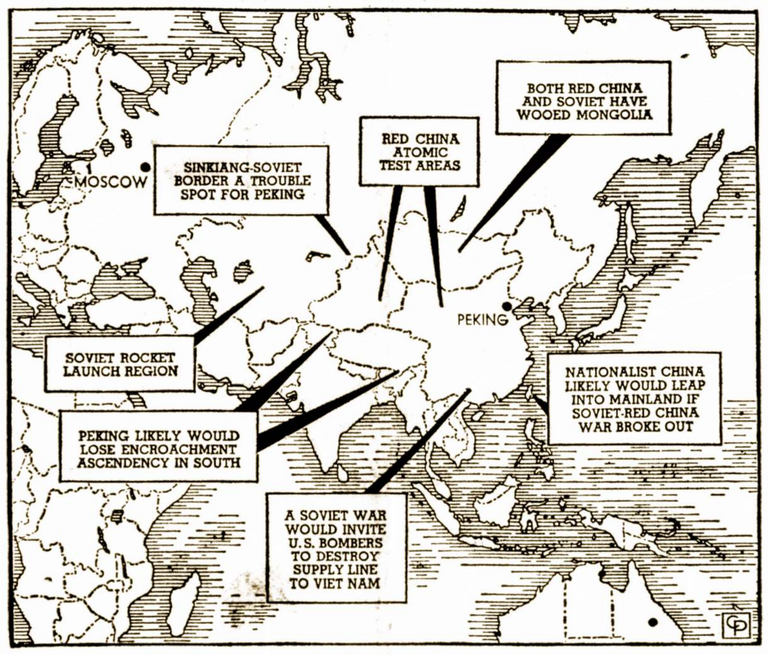

Jeigu kiltų tarp Sovietų Sąjungos ir komunistinės Kinijos karas galėtų būti įvairių galimumų. Situaciniame žemėlapyje parodyta silpnos vieno ar kito komunistinio krašto vietos. Tokio karo metu, kaip skelbia spaudos žmonės, amerikiečiai būtų pakviesti sunaikinti lėktuvais transporto kelius į Šiaurės Vietnamą, į Kiniją galėtų išsikelti tautinės Kinijos daliniai, gi tiek sovietų tiek Kom. Kinijos atominių raketų bandymų vietos yra netoli sienos. Sovietai ir kinai varžosi dėl Mongolijos, gi Siankiango ir Sov. Sąjungos siena kelia kinams susirūpinimo.

Greitai Pamiršo Apie Kitų Vargus

Washington. — Atvykus Indijos premierei, p-niai Gandhi į Washingtoną, prez. Johnson pažadėjo paskirti Indijai $300 milijonų pagerinimui to krašto ekonominio būvio.

Ne gana to, numatyti pasiųsti kas mėnesį po 600,000 tonų kviečių maitinimui badaujančių Indijos žmonių.

Dėja, tik viena Amerika ištiesia pagalbos ranką Indijai. Vakarų Europos kraštai, kurie yra gavę iš mūsų visokių pašalpų, pamiršti tą patį atlikti kitiems. Sotus alkano neatjaučia.

Išlaidos Programai

Washington. — Ekonomistai apskaitliavo, jog pravedimas prez. Johnsono "Great Society" programos kainuos iki 1970 metų $21.5 bilijono.

KAINŲ KYLIMAS

Washington. — Federalės valdžios daviniais, pereitame vasario mėnesyje maisto kainos vėl pašoko aukštyn. Sykiu su tuom pabrango drabužiai, apavas ir įvairūs kiti reikmenys.

Visa tai reiškia, jog infliacija bujoja nesulaikoma. Norėdamas kaip nors užbėgti už akių tolesnei infliacijai, prez. Johnson įspėjo, kad jeigu kainos kils ir toliau, tai jis atsikreips į Kongresą prašydamas padidinti taksus pavieniams asmenims ir korporacijoms bent 5 nuoš.

Turės Apvalyti Balas

Pagal įsakymą iš Maskvos, "tarybinėje" Lietuvoje bėgyje ateinančių keturių metų turės būti nusausinta 670,000 hektarų balų.

Bet tiem darbams nėra prisskirta nei įrankių, nei pinigų. Atrodo, jog visa tai kumečiai turės atlikti su papprastais kastuvais ir atliekamu laiku.

SENŲJŲ JOTVINGIŲ LOBIS ATKASTAS PRIE BALTSTOGĖS

Atkasinėjimuose, kurie buvo atlikti į rytus nuo to miesto, užtiktas indas su auksiniais ir sidabriniais pinigais, kurie paeina iš 7-to šimtmečio.

Jų tarpe yra romėnų, arabų ir vietinių monetų su neįskaitomais požymiais. Spėjama, jog tai jotvingių, senos lietuvių giminės lobis.

Jotvingiai jau tais laikais vedė plačią prekybą su Vidurželmio kraštais ir Artimaisiais Rytais.

Tos monetos atiduotos Balstogės, Lenkijoje, muziejui.

Nevyksta Integracija Ir Prie Washingtono

Kong. Andres Jacobs Jr.(dem. iš Ind.) pareiškė, kad jo asistentas Rufus Meyers negavo buto trijuose viešuose projektuose Washingtono priemiestyje, vien dtl to, kad jis yra juodukas.

Agentūra, išnuomuojanti tokius namus, pripažino, kad juose nėra integracijos.

Vienintelė paslaptis, kurią moteris gali išlaikyti, tai jos amžius.

GREITAI NETEKO PASTATYTO NAMO

Iš vienos pusės paleckiniai skatina Lietuvos miestų žmones statytis mažus namukus ir išnuomuoti porą ar daugiau kambariukų.

Bet tie, kurie pasistato tokius namukus pasilieka, arba nuomininkų arba valdžios biurokratų malonėje. Jei apsigyvenę maskoliai pasiskundžia, kad "savininkas" neapvalo šalygatvio nuo sniego, ar ko nors nepataiso, kaip jie nori, tai namukas atimamas iš statytojo be jokio atlyginimo.

Vietoje Dovanos-Propoganda

Liberalinis Londono savaitraštis "Observer" paskelbė apie tai, kaip buvo apgautas britų premieras Harold Wilson laikeneseniai atliktojo vizito į Maskva.

Wilson nusivežė įvairių brangių dovanų, auksinių ir sidabrinių, kurias įteikė Kosyginui ir jo žmonai, Gromykui, Briežnievui ir kitiems Kremliaus dignitarams.

O ką gi jis gavo iš jų? Nieko daugiau tik paprastą repliką raketos Luna — 9 ir paveikslą, vaizduojantį kolchozo progresą!

AFL-CIO Keičia Savo Politinę Taktiką

Washington. — Demokratai susirūpino naujais vėjais, kurie pradėjo pūsti darbininkų unijų viršūnėse. Mat, AFL-CIO prezidentas Gei. Meany ir kiti vadai pagrąsino nebeduoti pinigų demokratų partijai, o vietoje to paremti "liberalinius" kandidatus, vienos ir antros partijos.

Vienpusiškas Smerkimas

Trys J. V. Senatoriai — Byrd, iš Virginijos, Pastore, iš Rhode Island ir Hardke, iš Indianos, smarkiai protestavo prieš Vak. Vokietijos apsiėmimą pastatyti raudonajai Kinijai plieno gamybos fabriką. Jie pareikalavo, kad Amerikos vyriausybė tam pasipiešintų.

Bet tie senatoriai neprotestavo prieš stambią amerikiečių paramą daugeliui raudonųjų valstybių, ypač Sovetai Sąjungai. Daugelis nurodo, kad be mūsų kviečių, Kremliaus režimas senai būtų susmukęs. Smerkti Kiniją, o remti Sovietus — nėra senso.

Volungės balso debesys klauso.

Ieško Priemonių Sulaikyti Pradėjusią Siausti Infliaciją

Washington. — Atstovų Butas pritarė prez. Johnsono nusistatymui, jog karą Vietname galima finansuoti, nesumažinant išlaidų "Great Society" plano vykdymui ir teikimui visokių pašalpų iš federalio iždo.

Atstovų Butas užgyrė ir pasiuntė Senatui bilių, kuris numato paskirti 2 ir pusę bilijono dolerių visokioms subsidijoms, kaip tai parama nuomininkams, mokytojams, namų taisymams ir pan. Balsuojant, 269 atstovai pasisakė už. o 122 — prieš. Tokie reiškiniai rinkimų metuose nieko nenustebina.

Brežniev Daug Ką Pažada

Komunistų partijos bosas Leonid Briežnev pažadėjo Sovietų Sąjungos žmonėms tikrai gerą gyvenimą, įvedant penkiu dienų darbo savaitę, užtikrintas įeigas, padidintas pensijas ir žemesnes kainas.

Kolchozininkams gi būsią mokama pinigais — po 60 rublių per mėnesį. Iki šiam laikui jiems buvo mokama produktais.

Visa tai Brežnev išdėstė kalbėdamas partijos kongrese, kuris dabar vyksta Maskvoje. Bet tie pažadai nėra naujenybės. Jie kartojami kiekviename partijos suvažiavime, bet niekad neišpildomi.

Užteko Galvosukio

Washington. — William L. Slayton pasitraukė iš komisionieriaus pareigų priižūrėti miestu atstatyma. Išbuvęs toje vietoje penketą metų, jis nebeturėjo daugiau kantrybės pasilikti ilgiau.

Sidabriniai Doleriai

Washington. — Kongrese tapo įteiktas bilius, kuris įgalioja Iždo Departamentą parduoti sidabrinius dolerius po "face value" tokiom organizacijom kaip American Cancer ir American Heart Ass.

Jos galėtų pardavinėti sidabrinius dolerius aukštesne kaina ir gauti daugiau įeigų savo veiklai.

Buvo Mirus 153 Kartus

Dallas. Lorene Hawks, 51 metų, mirė 153-čią sykį ir šiuo kartu galutinai. Ankstyvesniuose 152-juose atvėjuose, kai pasekoje priepuolio širdis sustodavo plakus, pavykdavo grąžinti jai gyvybę su pagalba specialio aparato.

Bet paskutinį kartą ir tas aparatas nieko nebegelbėjo.

Pažadais sotus nebūsi.

POLITINIS BALIUS WASHINGTONE

Nacicnalis Republikonų Komitetas nutarė surengti birželio 7 dieną didžiulį balių Washingtone pagerbti GOP vadą Atstovų Bute, kongr. Gerald Ford. Pelnas eis finansavimui rinkimų kampanijos.

Bilietų kainos: $500 vienai porai, Rengėjai tikisi sutraukti apie tūkstantį tokių porų.

Ne gana to, Baltasis Namas pareikalavo paskirti $13,200,000 pralavinimui mokytojų, kurie galėtų dėstyti taip vadinamose, "low income" apylinkėse. Federalė valdžia mokės jiems algas, tuo budu palengvindama naštą vietiniems mokyklų distriktams, kurie, pagal tą bilių, turės pridėti tik 10 nuoš. atlyginimo mokytojams.

Kaikurie atstovai įspėjo, jog didina valdiškas išlaidas infliacija galės dar labiau išbujoti, bet administracijos šalininkai užtikrino, jok kovai su infliacija būsią panaudota visa eilė kitų priemonių.

Prez. Johnson jau yra prasitaręs, jog ateinantį mėnesį jis gali atsikreipti į Kongresą, reikalaudamas padidinti taksus 5 bilijonais dolerių. Tokį įspėjimą paskatino atlikti darbo departamento paskelbtos statistikos, iš kurių matyti jog pragyvenimo išlaidos pereitą vasario mėnesį dar labiau pašoko į viršų.

Tuom pat sykiu prez. Johnson įspėjo pramonės atstovus susilaikyti nuo perdidelio kapitalų investavimo į naujų dirbtuvių statybą arba į inventoriaus padidinimą.

Ekonominiai ekspertai tačiau abejoja, kad tokios priemonės būtų pakankamos sulaikyti infliacija. Ju nuomone, valdžia pri valėtų įvesti kainų ir uždarbių kontrolę arba sumažinti federalės valdžios išlaidas nuo 5 iki 10 bilijonų dolerių.

Bet amerikiečiai nemėgsta bent kokių kontrolių, o prie esamų aplinkybių, valdžia nebus linkusi nukapoti savo išlaidas. Todel vienintėlė išeitis yra, tą padidinti $5 bilijonais taksus, tuo budu išimant iš žmonių daugiau pinigų ir palaikant jų vertę.

Pereitą mėnesį daržovių kainos pašoko 15 nuoš., mėsa pabrango dar 2 centais už svarą. Palyginus su pereitų metų kainomis, kiauliena parango 37 nuoš. Kiaušiniai pabrango vasario mėnesį 4 nuoš., paukštiena — 8 nuoš.

Visa tai skaudžiai juntama tų, kurie gyvena iš sutaupų, gauna mų iš Social Security čekių arba pensijų. Jei brangenybė ir toliau bujos, tai atsidursime gana keistoje padėtyje. Valdžia, bandydama panaikinti skurdą, dar daugiau žmonių gali nustumt į skurdą, negu kad jų buvo iki šiam laikui.

Atsisakė Įsileisti

Pietinės Afrikos valdžia atsisakė suteikti vizą amerikiečių juodukų vadui Dr. Luther King. Jis buvo sumanęs nuvykti į tą kraštą ir pasakyti kalbą Studentų Sąjungos mitinge, kuriame kalbės ir sen. Robert Kennedy.

SANDARA

LITHUANIAN — THE LEAGUE — NEWSPAPER

LITHUANIAN WEEKLY NEWSPAPER
Published Every Friday by the
LITHUANIAN NATIONAL LEAGUE OF AMERICA
General Office
840 West 33rd Street, Chicago, Illinois—Telephone YArds 7-4789

SUBSCRIPTION RATES:
In The United States per year $4.00
In Canada and all Foreign Countries per year $5.00

Entered as second class matter October 25, 1928, at the Post Office at Chicago, Illinois, under the ACT of MARCH 3, 1879.

Sandara yra Savaitinis Laikraštis, leidžiamas kas Penktadienis Amerikos Lietuvių Tautinės Sandaros.

UZSAKYMŲ KAINA:
Suvienytose Valstybėse metams $4.00
Užsienyje metams $5.00

Taip Pagerbė Nadą Rastenį

Mūsų veteranas veikėjas Petras Jaras, gyvenąs Baltimore, Md., prisiuntė mums ištrauką iš "Congresial Record", kuriame aprašomą Kongreso sesija. Ir štai pirmame to Rekordo puslapyje tilpo kongr. Edwardo A. Garrwath kalba apie gerai žinomą mūsų tautietį, advokatą ir poetą Nadą Rastenį, irgi gyvenantį Baltimorėje.

Atpasakojęs N. Rastenio praleistą Lietuvoje ankstyvos jaunystės laikotarpį, kongr. Garmatz plačiai suminėjo ir p. Rastenio įsikūrimą bei veiklą šioje šalyje, į kurią jis atvyko 1911 metais ir apsistojo Bostone. Ne gana to, kong. Garmatz atspausdino Rekorde ir ištisą Nado Rastenio parašytą poemą "War's Curse". Štai trumpa ištrauka iš tos poemos:

Ah, the democracy-some state —
Is much too slow and out of date.
Yes; it is not a perfect plan;
Yet, under it enlightened men
Find more true happiness each day,
Than under any other sway.
For under true democracy,
All men are equal, safe and free;
Leave for the light an open door...

Matomai, šis Nado Rastenio kūrinys atrode kongresmanams tiek geras kad jam buvo suteikta privilegija pasirodyti "Congressial Record". Tuomi mes visi džiaugiamės ir linkime p-nui Nadui Rasteniui, kuris neseniai paminėjo 75 metų savo gyvenimo sukaktį, sukurti dar daug tokių poemų, kurios garsintų ne vien jo vardą, bet ir visų lietuvių.

Skundžiasi Tokia Cenzūra

Neseniai įvykusiame Chicagoje National Association of Broadcasters, susirinkime jos prezidentas T. Wasilewski nusiskundė, jog valdiškos įstaigos perdaug bando cenzūruoti programas.

Išleisti Federal Communications Commission patvarkymai nėra aiškūs ir tos komisijos nariai dažnai bereikalingai maišosi, tiesioginiai ir netiesioginiai, į televizijos bei radio programas.

Wasilewski išreiškė pageidavimą, kad Kongresas įsimaišytų į šį reikalą ir pritaikintų konstitucijoje garantuotą spaudos bei žodžio laisvę radio ir televizijai.

Tie nusiskundimai turi pagrindo. Paskirtieji į federalę komunikacijos komisiją asmenys vargiai ar turi pakankamai patyrimo spręsti kas yra tinkama, o kas netinkama tokioms programoms.

Primena Apie Pavergtas Tautas

Gavome pranešimą, jog Pavergtų Europos Tautų Asamblėjos atstovai, vadovaujami pirmininko Vaclavo Sidzikausko, kovo 22-23 dienomis lankėsi Washingtone ir pasimatė su Valstybės Departamento pareigūnais, senatoriais ir kongresmanais.

Jie kalbėjosi su sen. Everett M. Dirksen, kuris yra republikonų mažumos vadas Senate, su kongr. Carl Albert, demokratų didžiumos vadu Atstovų Bute, o taip pat ir su Valstybės Sekretoriaus padėjėju Walter J. Stoesel ir su kitais.

Jiems visiems buvo įteiktas memorandumas, užvardintas: "Support of National Independence in East — Central Europe". Memorandume raginama kaip Vyriausybė, taip ir Kongresas: 1] Plačiau panaudoti tarptautinį forumą iškėlimui klausimo apie laisvą apsisprendimą pavergtoms Rytų ir Centro Europos tautoms;

2] Griežčiau pabrėšti Jungtinių Valstybių nusistatymą, kad toms tautoms būtų grąžinta pilna laisvė ir nepriklausomybė;

3] Bent kokie kultūriniai pasikeitimai [cultural exchange] su Rytais spaudos meno, informacijų skleidimo ir turizmo srityje, privalo vykti lygybės — "reciprocity" — pagrindais

4] Kad vedama prekyba su komunistų valdoms šalimis būtų naudinga ir pavergtiems žmonėms, o ne vien tik gelbėtų sustiprinimui raudonųjų režimų ir jų įvestos vergijos.

5] Prašyti, kad J. V. Prezidentas išleistų stiprią proklamaciją Pavergtų Tautų Savaitei, ir kad tos savaitės minėjimai būtų pravesti Senate ir Atstovų Bute.

6 Kad Pavertų Europos Tautų Asamblėjai ir jos nariam būtų suteikta daugiau paramos jų kovoje už išlaisvinimą Rytų ir Centro Europos tautų.

Kaip matome, memorandumas yra plačiai apimantis ir jame suminėti reikalavimai yra pamatuoti. Bet, kiek į tai bus atkreipta dėmesio, tai jau kitas klausimas. Tačiau, nepaisant į pasekmes, tos Asamblėjos atstovai, su Vaclavu Sidzikausku priešakyje, atliko gerą žygį, primindami sostinės viršūnėms apie Sovietų pavargtas tautas.

Apžvalga

KELIOS PASTABOS APIE LIETUVIŠKĄ VEIKLĄ

"Visi trokštame, kad lietuviški darbai gerai sektųsi; kad mūsų draugijos, klubai, kuopos ir organizacijos ne tik išsilaikytų, bet ir sustiprėtų.

"Tie mūsų troškimai galės išsipildyti, jei tik daugiau įsijungsime į tuos darbus, pagelbėsime vieni kitiems ir nepagailėsime atliekamo cento..."

Tokias tai pastabas prisiuntė mums vienas senas veikėjas iš Philadelphijos. Ir tame, ką jis pasako, yra daug tiesos.

TOKIE TAI DE GAULLE PASIGYRIMAI

Atžymėjimui 50 metų sukakties kovų prie Verdumo, prez. de Gaulle pasakė kalbą, gindamas "savystovumo politika". Jis priminė, jog toje kovoje Prancūzija grūmėse pati viena, be kitų sąjungininkų pagalbos.

Bet tuomi de Gaulle mažai tegalėtų pasigirti. Dalyvaudamas mūšiuose prie Verduno, jis pateko į nelaisvę ir išbuvo joje iki pat karo pabaigos.

TIEK KAINUOS DAINŲ ŠVENTĖS SURENGIMAS

Kaip žinome, ateinančia vasara Chicagoje įvyks Dainų Šventė, kurioje dalyvaus apie 1,000 suaugusių dainininkų ir arti 500 vaikučių. Pastariesiems akompanuos Onos Mikulskienės kankliių orkestras.

Surengimas tos šventės kainuos apie $35,000. Vien tik apmokėjimui pusės kelionės išlaidų dainininkams teks išleisti $15,00. Kiek teko patirti, tai iš Californijos atvyks jungtinis choras, susidedąs iš 70 asmenų.

SKUNDŽIASI MENKA BALDŲ KOKYBE

Paleckini leidžiamam žurnale "Svyturys" tilpo korespondento pasikalbėjimas su baldų parduotuvės direktoriu P. Bačiuliu. Žemiau patiekiame klausimus ir atsakymus:

Kores. Ar patenkinama, Jūsų nuomone, padėtis baldų gamyboje?

P. Bačiulis. Kur čia bus patenkinama! Labai trūksta baldų. Tai gali patvirtinti ir drg. Šimanauskas. Jis kasdien, taip sakant, betarpiškai susiduria su pirkėjais.

J. Šimanauskas. Kiekvieną dieną girdžiu šimtus skundų.

Koresp. Kuo skundžiasi pirkėjai?

J. Šimanauskas. Pirmiausia tuo kad labai siauras baldų asortimentas, maža naujų modelių. Pirkėjai reikalauja naujovių.

P. Bačiulis. Be to, pasigendame baldų komplektų. Labai didelis pareikalavimas svetainės baldų komplekto. O jų mažai gaminama. Neturime ir valgomojo kambario komplekto. Daž niausiai gauname atskirus baldus: bufetus, stalus, kėdes. Gamintojai, matyt, tikisi, kad iš jų gyventojai gali susirinkti ir komplektus. Na, ir prasideda lakstymas po parduotuves. Pagaliau žmogus priverstas pirkti ne tai, ko norėtų ar kas jam labiau tiktų, o tai, kas yra.

Tai tokia yra padėtis baldų gamyboje. Kitose kasdieninių reikmenų išdirbystėse nei kiek nėra geriau, o gal dar blogiau, ypatingai apavo ir drabužių.

Žymus Darbuotojas Užbaigė 81 Metus

PETRAS WYCHUNAS

Kovo 29 dieną, žinomas mūsų veikėjas Petras K. Wychunas, gyvenąs Brockton, Mass. paminėjo 81-ma gimtadienį. Jis yra lietuviškoje veikloje iš pat jaunystės laiku, daug dirbdamas ir aukodamas Lietuvos laisvės ir A. L. T. Sandaros reikalams.

Kiek ankščiau jis buvo nesugalavęs ir turėjo vykti į ligoninę, bet dabar jo sveikata žymiai pasitaisė.

Linkime šiam garbingam tautiečiui ilgiausių metų ir geros kloties!

Spaudos Platintojas

Gyvenąs Lawrence, Mass., ilgametis veikėjas Mathew Stonie rūpinasi praplatinti Sandarą savo apylinkėje. Tas darbas jam sekasi.

Neseniai jis užprenumeravo Sandarą p-nai Onai Pieslak, 214 Farham St., Lawrence, Mass.

HUMORAS

Pagal Ko Atspėjo

— Aš sugavau keturias muses: dvi vyriškos ir dvi moteriškos lyties.

— Ką tu kalbi, Petruk?

— Nagi, dvi slankiojo ant valgomo stalo, o dvi sėdėjo ant veidrodžio.

Teisme

Teisėjas: — Ar tamsta jau esi sėdėjęs kalėjime?

Kaltininkas: — Taip, ponuti, turėjau.

Teisėjas: — Už ka?

Kaltininkas: — Už kosulį. Bekraustydamas paslėptuosius kaimyno pinigus sukosėjau. Tas pabudęs ėmė šaukti: vagis, turėkite!... Išgirdę jo bernai mane sučiupo bešokant per langą.

PER MANO KOSTUVĄ

Pritaikinta Vyrams

Jungtinių Valstijų aptiekose neseniai pasirodė perfumai, skirti išimtinai vyrams. Tų perfumų kvapas primena kvapą degtinės, sūrio, tabokos ir pan.

Matomai, atsiranda tokių keistuolių vyrų, kurie perka tokius "kvepalus", kitaip jų negamintų.

—oo—

Laikas Greitai Bėga

Rene Clair ieškojo aktorių naujam filmui. Tarp kitko pas jį atsilankė ir ne taip jauna moteriškė.

— Kiek turite metų? — paklausė jos režissierius.

Kandidatė tylėjo. Tuomet Clair, grasindamas jai pirštu, įspėjo:

— Neužtruk su atsakymu! Kiekvienas momentas pablogina jūsų padėtį..

—oo—

Dainelė

Sužavėjai žalią šilą,
Klausosi žiedai,
O dainelė jau pakilo,
Kur dangaus skliautai!

Tos dainelės balsas mielas,
Laimę žada man;
Aš klausaus ir džiaugias
siela,
Džiaugias kaip pirma!

Aš į tavo širdį briausiuos,
Nenurimsiu, ne!
Lūpos tyli, akys klausia:
Ar myli mane?

— oo —

Valgykloje

— Na, ir ką tamsta pasakysi apie tą katlietą?

— Kai dėl savo amžiaus, tai jis yra permažas.

—oo—

Suaugusio žmogaus kūne yra truputį daugiau negu penkios kvortos kraujo.

—oo—

Nėra Prasmės Grįžti

Komunistų partijos kongrese, kuris dabar vyksta Maskvoje, buvo užtikrinta, jog nebus sugrįžta prie stalinizmo.

Tai gali būti tiesa. Grįžti nereikės, nes nuo stalinizmo Sovietuose dar nebuvo atsitolinta.

—oo—

Kaip Pagerinti Stovį

Vienintėlis būdas pagerinti Indijos ekonominę padėtį, tai patiems amerikiečiams nuvykstant į tą kraštą ir perimant tvarkyti žemės ūkį, sykiu reiktų prašalinti ir daugelį užsilikusių iš senovės prietarų.

Kitaip, kiauro maišo niekad nepripilsime.

—oo—

MOTUTĖS RŪPESNIAI

Supa, supa kūdikėlį
Motina ant ranku,
Bėkite tolyn, šešėliai, —
Spinduliai telanko!

Spindi ašaros motutės, —
Obelų žieduose: —
Auk vaikeli, būk didutis, —
Darbeliams laukuose...

Raukšlės gali pasirodyti ant mūsų veidų, bet ne ant širdies. Dvasia niekad neprivalo pasenti.

DALYVAVO PRINCE PHILLIP BANKETE

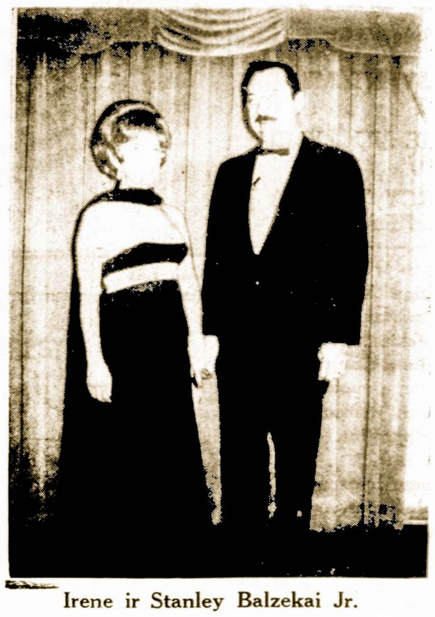

Irene ir Stanley Balzekai Jr.

Iškilmingame bankete, surengtam priėmimui Prince Phillip, Duke of Edinburgh, kovo 16-ta dieną, Conrad Hilton Hotel, dalyvavo Irene ir Stanley Balzekai.

P-nia Balzekas priklauso prie Varieties Clubs International, kuris rengė tą banketą labdarybės tikslams.

Geras Tautietis Rašo Iš Long Beach Cal.

Šiomis dienomis gavome laišką iš gero mūsų tautiečio Adomo Biekšos, gyvenančio Long Beach Cal. Jis rašo:

"Prisiusdamas mokesnį už pre numeratą, noriu pareikšti, jog aš esu sandarietis jau per daugelį metų ir juomi pasiliksiu iki pat mirties.

"Būtų didelis smūgis, jei reiktų skirtis su Sandara, kuri yra taip artima mano širdžiai.

Šia proga linkiu visiems jos rėmėjams ir skaitytojams geriausios kloties, o daugiausiai tai lietuviškam ažuolui — Mikui Vaidylai. . ."

Adomas Biekša

Iš visų jausmų, kurie terorizuoja mūsų siela, nėra žalingesnio, kaip nepažabota puikybė, perdėtas reikalavimas nepelnytos garbės.

—Fridrichas Didysis.

4½%

Visų rūšių taupmenoms 4 kartus metuose

Taupmenos įdėtos iki 15 dienos mėnesio, pelno dividendą nuo pradžios mėnesio.

INSURED UP TO $10,000

Paskolos namams įsigyti ar taisyti

TURTAS VIRŠ $100,000,000.00
REZERVAI VIRŠ $9,500,000.00

Bendrovė iš seno vedama tėvo ir sūnaus

JUSTIN MACKIEWICH — Direktorių Tarybos Pirmininkas
JUSTIN MACKIEWICH, Jr. — Prezidentas

VALANDOS:
Pirmadieniais 9 iki 8 v. vak.
Antradieniais 9 iki 4 v. vak.
Trečiadieniais uždaryta
Ketvirtadieniais 9 iki 8 v. vak.
Penktadieniais 9 iki 4 v. vak.
Šeštadieniais — 9 iki 12 val.

STANDARD FEDERAL
SAVINGS & LOAN ASSOCIATION OF CHICAGO
4192 ARCHER AVE. — CHICAGO, ILLINOIS 60632
Telef. — VIrginia 7-1141

Svečiuose Pas Strumskius, Sparr, Fla.

Iš kairės į dešinę, pirmoj eilėj sėdi: Emily Lapėnas, p-nia Vėžis, Frances Zakis, p-nia Jurėnas, Helen Kinderis, Liucija Šapėnas.

Antroje eilėje stovi: Juozas Radavičia, Antanas Tupikaitis, Valis Jurėnas, Juozas Vėžis, Juozas Rimkus, Vladas Šapėnas, Juozas Strumskis, Marijona Čepelis, Emilija Strumskis, Julia Radavičia, Juozas Krukas, Kazimiera Rimkus ir kiti.

Šauniai Atžymėtos Juozinės Pas J. ir E. Strumskius

Beveik kasmet šiame laike Juozinių vardadieny, mūsų pavyzdingi tautiečiai ir geri Sandaros rėmėjai, Juozas ir Emilija Strumskiai, susilaukia gražaus būrelio svečių — jų artimų draugų ir bičiulių, pasveikinti vardinių proga Juozą ir malonią jo žmonelę.

Taigi, kovo 20 d., iš tolimesnių Floridos apylinkių suvažiavo pas juos gražus būrelis tautiečių paminėti Juozo Strumskio vardines.

Įdomu buvo, kad šiose iškilmėse dalyvavo ir kiti keturi Juozai, būtent: Juozas ir Julė Radavičiai, Juozas ir p-nia Vėžiai, Juozas ir Kazimiera Rimkai ir Juozas Krukas.

Kiti svečiai paminėtini: p-nai Jurėnai, Vladas ir Liucija Šapėnai, p-nios: Emily Lapėnas, Helen Kinderis, Frances Zekas, Mary Čepelis Antanas Tupikaitis ir kiti.

Svečiai, pakviesti pietauti, gėrėjosi nepaprastai skaniai pagamintais valgiais, gal būt jų pačių ūky augintais, nes p-nai Strumskiai čia turi 80 akerių žemės. Jie apsigyveno prieš 15 m. atvykę iš Meksikos, kur ten išgyveno daugiau 10 metų.

Šioje sueigoje teko susipažinti ir su p-nais Šapėnais, kurie prieš kiek laiko buvo atvykę iš Pietų Amerikos (Kolumbijos), išgyvenę ten daugiau 10 metų. Paskutiniu laiko gyveno Chicagoje. P-nai Strumskiai ir p-nai Šapėnai turėjo progos pasikalbėti ispaniškai.

P-nai Strumskiai išaugino sūnų, kuris iš profesijos yra agronomas, vedęs ir auklėja dukrelę. Gyvena Sparr miestelį, daugiau šimto mylių į žiemius nuo Tampos ir St. Petersburg, Fla.

P-nai Strumskiai palaiko draugiškus ryšius su kitomis lietuvių kolonijomis ir yra nariai čia vietinių klubų. Dėl to įsigijęs plačią pažintį lietuvių tarpe, kurie turi malonumo pas juos apsilankyti.

Dalyvaujant šioj jaukioj sueigoj, diena darėsi trumpa, ypač, iš toli atvykusiems, kurie turėjo skubėti į namus. Atsisveikinant išreikšta kelis kartus nuoširdi padėka ir palinkėta p-nam Strumskiams ilgiausių metelių ir geros sveikatos.

Sandarietis

P-nai K. Krisčiunai Laukia Malonių Viešnių iš Chicagos

Šiuo metu atostogauja Miami, Fla., p-nai Kazys ir Josephine Krisčiunai laukia atvykstant iš Chicagos dviejų savo anūkių — p-lės Christin Austin ir p-lės June Lukas, kurios šį šeštadienį išskris į Florida.

P-nai Krisčiunai pažadėjo joms, baigiant aukštesnę mokyklą, parūpinti tokias atostogas ir apvežioti po Floridą. Po Velykų gi visi sugrįš į Chicaga.

P-nai Krisčiunai išbuvo Floridoje apie tris mėnesius ir nudegę saulėje kaip tikri indijonai. Bėja, šį rudenį jie celebruos ir 50 metų vedybinio gyvenimo sukaktį.

Julė Zimontienė Mirė Lake Worth, Fla.

Praslinkus nepilnai trim savaitėm nuo Dr. Antano Zimonto mirties, pereitą šeštadienį mirė tame pat Lake Worth, Fla. miestelyje ir jo žmona Julė. Ji buvo gimusi ir augusi Chicagoje, o prieš keliolika metų persikėlė gyventi į Florida.

Ji jau ilgoką laiką sirguliavo. Pereitais metais ją buvo ištikusios dvi nelaimės. Krisdama gatvėje ji išnarino rankos kaula prie peties. Grįžusi iš ligoninės ir pradėjusi vaikščioti, ji vėl parkrito ant to pat peties ir dar sunkiau susižeidė.

Ne gana to, jos širdis buvo sušlubavusi ir ji mirė nuo širdies priepuolio.

Gyvendama Chicagoje, ji daug dirbo sandariečių moterų kuopoje ir Chicagos Lietuvių Moterų klube.

Diplomatai ir Deimantai

Buvęs prancūzų ambasadorius Jungtinėse Valstybėse Herve Alphand pastebėjo, jog tarpe diplomato ir deimanto yra toks skirtumas:

"Deimantas turi būti šlifuotas tol, kol nebus permatomas. Diplomatas gi privalo tiek mokintis iki tampa nepermatomas."

Ant visų žiedų bitė tūpia, bet ne iš visų medų ima.

Vaikų darbais tėvo galva žilsta.

Antradienį Palaidotas Ilgametis Veikėjas Stasys Valančius

Dalyvaujant skaitlingam būriui tautiečių, pereitą antradienį tapo palaidotas Stasys Valančius, plačiai žinomas veikėjas, radio pranešėjas ir įvairių organizacijų narys. Jis mirė nuo širdies priepuolio savo namuose.

Atsisveikinimo žodžius Povilo Ridiko koplyčioje pasakė Mikas Vaidyla, primindamas apie Stasio Valančio nuopelnus ir veiklą lietuviškoje dirvoje. Genovaitė Giedraitienė sugiedojo giesmes.

Daugelis žmonių palydėjo jį į Tautines kapines, kur jis tapo palaidotas.

Stasys Valančius buvo gimęs Telšiuose, o Amerikoje išgyveno 53 metus. Paliko nuliūdime žmoną Anastaziją, švogerką Stasę Selickienę, švogerį Joną Selicką, ju dukrą Violet, kitų giminių ir draugų.

"Lietuvos Ūkininkas" Draugija Mini Savo Gyvavimo 60-ją Sukaktį

Draugija "Lietuvos Ūkininkas", kuri įsteigta 1906 metais Chicagoje ir dar gyvuoja — pilnai išmoka ligos pašalpas ir pomirtines, balandžio 17 d. mini savo gyvavimo 60-ją sukaktį.

Minėjimas įvyks Midway Lounge, 4222 W. 63 St., 5 val. po pietų. Komisija rengia puikų banketą su muzika ir baigiant šokiais.

Taip pat, Antanas Valonis paminės 25-ių metų sukaktį, kai vadovauja šiai draugijai.

Banketo komisija prašo, kad nariai ir jų svečiai, bilietus įsigytų iš anksto. Komisiją sudaro: Antanas Valonis, Emily Dokus, Julia Pocius, Adelė Thomas, Elena Bučinskas ir Barbora Strumskis.

Adelė Thomas, rašt.

Senieji Geri Laikai

1911 metais keli lietuviai studentai Valparaiso universitete paskelbė atsišaukimą, ragindami kad daugiau mūsų tautiečių siektų mokslo.

Mokslas ten kainuojas $60 į metus, maistas nuo $1.40 iki $2.75 į savaitę, o butas nuo 50 centų iki $1 savaitėje.

Briedžiai buvo prijaukinti Lietuvoje jau 6-tame šimtmetyje ir žiemos metu jie traukdavo roges.

Upytės Klubo Susirinkimas

Kovo 4 d. Vengeliausko svetainėje įvyko Upytės Draugiško klubo susirinkimas. Pirm. Jonas Kiaunė pranešė, kad mirė klubo narys Simonas Viršulas ir minutės atsistojimu jis buvo pagerbtas.

Protokolo rašt. Juozas Balicas atostogauna Floridoje, tai jo vieta užėmė Antoinete Valantes.

Į klubą įstojo Jonas Kasputis.

Užgavėnių šokių vakaro pranešimą davė Agnes Deikus. Gau ta pelno 95 dol. Didelė padėka nariams bei svečiams už gausų atsilankymą, už daug vertingų dovanų įteikimą ir kas prisidėjo prie parengimo, pasisekimą.

Klubas yra nutaręs balandžio 24 d. Vengeliausko svetainėje, 4500 So. Talman Ave., surengti pasilinksminimo vakarą. Komisijon įeina: Jonas Kiaunė, Kasparas Krisčiūnas, ir Bernice Žemgulis. Komisija rūpinasis sekmingu vakaro pravedimu. Bus gera muzika, skanių užkandžių.

Užbaigus klubo reikalus, buvo smagios vaišės, minint narių gimtadienius: Della Ketvirtis, Ona Poliakas, J. Podukaitis ir J. Snuika.

Visiems pareikšta nuoširdūs linkėjimai ir sudainuota Ilgiausių metų. Celebrantai mus pavaišino skanumynais. Vakaras praėjo malonioje nuotaikoje.

Ateinantis susirinkimas įvyks penktadienį, balandžio 1 d. 8 val. vakare, Vengeliausko svetainėje. 4500 So. Talman Ave.

Bernice Žemgulis

J. Svilainiai Turėjo Malonią Viešnią

Pas atostogaujančius Miami, Fla. p-nus Steve ir Josephine Svilainius buvo atvykusi iš Chicagos jų anukė, Diene Osinskas, Dr. Walter Osinskio duktė. Ji lanko Northwestern universitetą.

Drauge su kitom studentėm ji atskrido į Miami Beach, Fla. ir jos visos apsistojo šiauniausiame Castaway Resort Motel, prie vandenyno pakrančių.

Jaunutės viešnios labai smagiai praleido savaitę atostogų ir tapo pusėtinai saulės nubučiuotos.

BANDO PATRAUKTI SAVO PUSĖN IRANĄ

Po ilgokos pertaukos santykiai tarp Irano ir Sovietų pradėjo gerėti. Tie santykiai buvo pablogėję del komunistų persekiojimo Irane. Tai viena. Antra santykių pablogėjimo priežastis buvo ta, kad Rusija rėmė Irane esančius kurdus, kurie reikalauja autonomijos. Tie dalykai dabar sušvelnėjo ir Rusija sutikoparduoti Iranui ginklų.

Fotografija iš Tolo

Japonų bendrovė "Joan" pradėjo gaminti ir pardavinėti foto aparatą, kuris gali padaryti nuotrauką žmogaus, esančio 5 mylių atstume, taip jog jo veidas yra gana aiškiai matomas.

Neteisk kito, kol jo kaily nesi buvęs.

Paul Dalen

Gyv. 11201 So. Kedzie Avenue

Mirė 1966 m. kovo 26 d., 5.00 val. rytą, sulaukęs 75 metų amžiaus. Gimęs Lietuvoje, Ukmergės apskrityje.

Amerikoje išgyveno 53 metus.

Paliko nuliūdę: sesuo Mrs. Ben Boyland su šeima (gyv. Chester, Pennsylvania) ir daug draugų ir pažįstamų. Lietuvoje paliko: seserį Barbora Balzekas, brolius — Stasį ir Kazį bei jų šeimas.

Priklausė: ALT. Sandarai, SLA. 36 kuopai, Tėvynės Mylėtojų Draugijai, Chicagos Lietuvių Draugijai.

Kūnas pašarvotas Povilo Ridiko koplyčioje, 3354 So. Halsted St.

Ketvirtadienį, kovo 31 dieną 10:00 val. ryta bus lydimas iš koplyčios į Lietuvių Tautines kapines.

Visi a. a. Paul Dalen giminės, draugai ir pažįstami nuoširdžiai kviečiami dalyvauti laidotuvėse ir suteikti jam paskutinį patarnavimą ir atsisveikinimą.

Nuliūdę lieka: **Sesuo, draugai ir pažįstami.**

Laidotuvių Direktorius Povilas Ridikas. Tel. YA 7-1911.

GUŽAUSKŲ
Beverly Hills Gėlinyčia
Gražiausios gėlės del vestuvių bankietų, laidotuvėms ir del kitų visokių papuošimų.
2443 WEST 63RD STREET
Tel PRospect 8-0833-8083
Antanas ir Aldona Gužauskai Sav.

Greita Pagalba
Nenusimink, gausi pagalbą. Vaistai, kurie buvo ilgai laukiami, nuo reumatizmo, rankų, kojų nutirpimo ir skaudėjimo jau yra.
Tuojau siųsk šį skelbimą ir savo vardą su antrašu, ir mes atsiųsime vaistų išbandymui.
ROYAL PRODUCTS
North Sta., P. O. Box 9112
Newark 4, New Jersey

STANKUS
Construction Company
Atliekame planavimo ir statybos darbus gyvenamųjų ir prekybos pastatų.
Ofiso telefonas
PRospect 8-2013
7105 So. Artesian Ave.
Chicago, Ill., 60629

Wholesale Meat Distributor

JULIUS KUZAS
6840 S. ARTESIAN AVE.
Tel. WAlbrook 5-8744
CHICAGO 29, ILLINOIS

KVIEČIAME VISUS TAUTIEČIUS DALYVAUTI
Metiniame Sandaros
BANKETE
Sekmadienį, Balandžio - April 24 d.
VETERANŲ BALLROOM'E
7256 West 63-rd Street
Lietuviškos Vaišės, Meninė Programa ir Graži Tautiečių Sueiga
Pradžia 4:30 val. popiet — Įžanga $5.00

Crane Savings
and Loan Association

B. B. PIETKIEWICZ, Pres.
47 and Rockwell Street. Tel. LAfayette 3-1083
Nemokamai vieta automobiliams
4½% ON INVESTMENT ACCOUNTS
Pinigai, įdėti prieš mėnesio 15 d. duoda dividendus už vis. mėnesį.
Dividendai mokami sausio ir liepos 31 d.
Prašome aplankyti naują mūsų namą.
VALANDOS: Pirmad. ir ketvirt. 9:00 ryto — 8:00 vakaro; Antrad. ir penktadienį 9:00 ryto — 5:00 vakaro; Šeštadieniais 9:00 ryto — 12:00 dienos. Trečiadieniais uždaryta.

PATARIMAI ŠEIMININKĖM

Vištiena Sukimšta Į Žalius Pipirus

Paimti: 6 vidutinio dydžio žalius pipirus, 2 puodukus vandens 1 arbatinį šaukštelį druskos, 1 pokelį "chicken gravy mix", 1 puoduką čielų konservuotų "kornų".

Be to, 2 puoduku virto piaustyto viščiuko, aštuntadalį arbatinio šaukštelio juodų pipirų, pusę arbatinio šaukštelio "poultry seasoning", ketvirtadalį puoduko pyrago džiūvėsėlių, paprikos.

Darbas: nupiauti pipirų viršelius, išimti iš jų sėklas bei vidurius, nuplauti, sudėti į keptuvę, įpylus vieną puoduką vandens, įdėti druskos, pridengti dangteliu ir pavirinti 8-10 minučių. Tada išimti iš keptuvės ir nusausinti juos.

Tuo tarpu — pridėti prie likusio puodelio vandens, "gravy mix" ir užvirinti.

Sudėti kukurūzus (kornus) bei supiaustytą viščiuko mėsą, juodus pipirus ir "poultry seasoning".

Visą tą mišinį gerai sumaišyti ir juomi pripildyti laisvai anksčiau paruoštus pipirus.

Tada pipirus apibarstyti su trintais pyrago džiūvūsėliais ir paprika, sudėti juos į paruoštą kepimui indą, užpilti vandeniu ir pakepti prie 350 laipsnių, tem peratūros apie 20 minučių laiko.

Medauninkučiai

Paimti: 2 kiaušinius, 1 puoduką cukraus, 1 šaukštelį vanilijos, pusę šaukštelio migdolo aliejaus, 1 šaukštelį "Bakino", (kepimo miltelių), 1 šaukštelį vandens.

Be to, 1 stiklinę medaus, 3 stiklines miltų.

Darbas: išsukti kiaušinius su cukrumi, vanilija ir migdolo aliejumi. Dapilti, išleistus vandenyje kepimo miltelius "Bakina".

Vėliau — medų ir gale miltus.

Gerai išdirbti tešlą, iš kurios darytii mažus medauninkučius ir, sudėjus į blėtą — paketi 15 minučių.

Išėmus iš krosnies (pečiaus), galima apliukruoti jų viršų.

Kaip Pagamint Virtinius Su Mėlynėmis

Padaryti virtinius su mėlynėmis, dar kitaip vadinamus, šaltanosiai, imama 2 stiklinės miltų, apie vieną kiaušinį, vienas arbatinis šaukštelis cukraus, vandens, druskos.

Reikia tešlą plonai iškočioti. Švarias mėlynes sumaišyti su cukrumi bei cinamonu ir dėti po šaukšta ant iškočiotos tešlos.

Tešlos kraštus patepti baltymu, užlenkti ir su stikline išspausti virtinius. Kraštus gerai užspausti ar užraityti ir virti mažai pasūdytame vandenyje.

Išvirtus virtinius išgriebti, užpilti grietine, apibarstyti cukrum ir duoti į stalą.

Juos galima duoti į stalą ir šaltus, tada išvirtus virtinius reikia griebti ant lentos, paskirstyti, kad nesuliptų ir, atšaldyti.

Prieš duodant į stalą, užpilti šaltu grietinės padažu arba grietine, išplakta su cukrum. Padažą duoti padažinėje (specialiam inde, bliūdely).

Jei nėra šviežių mėlynių, galima imti mėlynių uogienę ar ko šę.

Laikraštininkas

— Matai, brolyti, aš daugiausia gyvenu iš plunksnos.

— A, tai, vadinasi redakcijoj dirbi.

— Ne, aš tik tėvams dažnai rašau, kad prisiųstų pinigų.

Virtiniai su Varške

Perleiskite pusantro svaro varškės per mašinėlę mėsai malti. Pridėkite prie varškės trejetą trynių, šaukštuką tirpyto sviesto, suplaktus tris kiaušinio baltymus, tris šaukštus miltų, šaukštuką druskos ir gerai išmaišyti.

Sudėti masę ant apibarstytos miltais lentos, sudaryti apvalius kukuliukus ir tuojau įmesti į verdant vandenį. Uždengti indą, o kuomet kukuliukai išvirs ir pakils į viršų, ištraukti juos ilgakotu šaukštu. Aplieti sutirpytu sviestu ir tuojau paduoti į stalą.

Bulvinės Bandelės Keptos su Mielėmis

Imama 15 bulvių, 1 stiklinė miltų, truputį druskos.

Neskustas bulves išvirti, nulupus sugrūsti, įdėti mielių, truputį pieno ar vandens ir duoti pakilti. Po to pridėti miltų, druskos, išmaišyti ir duoti antrą kartą pakilti. Kai pakils, dėti po šaukšta masės į riebaluotą skardą (blėtą) ir kepti.

Po to jau tą masę galima sudėti į skardą sluoksniu ir iškepti kaip plokštainį.

Duodant į stalą, supiaustyti gabalais ir užpilti spirgučiais.

Praktiški Patarimai

Po išmazgojimo arbatinio ar kavinio puodo, leisk jiems pastovėti su atkeltais uždangalais, kad oras galėtų įeiti į vidų ir gražiai išvėdintų vidujinį kvapą.

*

Citrinos duos du kartus tiek skystimo, kiek gauni paprastai, jeigu pirm jų spaudimo sudėsi tuos ant šilto krosnio (pečiaus) ir palaikyti apie 15 minučių laiko.

Arba įdėkite juos trumpam laikui į verdantį vandenį.

*

Nuvalymui lipšnių keptuvių (skauradų), trink jas lygiai su smyrio popierium, paskui naudok taukus ir druską ir pagaliau, nuplauk su karštu vandeniu.

Kiniečių Aforizmai

Aš turiu tris brangenybes, kurias saugau ir kurias vertinu: pirma — mielaširdystė, antra — nuosaikumas, o trečia — tai kuklumas.

Akt. Eva Gabor lipa į telefono stulpą filme "Green Acres", kur bevaidindama nusibraižė kelius ir rankas.

Kad Oda Jūsų Veide Būtų Skaistesnė

Moterys šiais laikais per daug pasitiki kosmetinėm priemonėm suteikti savo veidui daugiau grožio.

Bet tai nėra geriausias būdas. Ir štai dėlko.

Jeigu jūsų veide trūksta gyvumo ir naturalės spalvos, tai tas reiškia, jog kas nors netvarkoje su jūsų organizmo virškinimo procesu, kurį reikalinga pataisyti.

O ta galima atlikti sekančiu būdu. Iš ryto išgerkime stiklinę apyšalčio vandens ir suvalgykime žalią obuolį. Maitinkimės pirmiausia daržovėmis, vaisiais, pienu. Vengkime riebios, keptos mėsos.

Vakarienę valgykime bent dviem valandom prieš einant gulti.

Patartina suvalgyti obuolį ir slyvų kompoto. Taip pat pasivaikščiokime gryname ore.

Tas viskas gali mums daug daugiau pagelbėti, negu plačiai garsinamos kosmetinės priemonės.

Kodėl Ji Mėgsta Vyrus

Svedų karalienė Kristina (1626-1689), būdama tarpe moterų pareiškė:

— Aš mėgstu vyrus ne dėl to, kad jie vyrai, bet dėl to, kad jie nėra moterys.

Vyrą mato — dainuoja, anytą pamato — gegute kukuoja.

Kiekvienas Aiškina Savotiškai

Paskelbta anketa: Kas yra tautinė demokratija?

Geriausi atsakymai buvo premijuoti.

Vienas fizikas rašo: — Tautinė demokratija yra uždaryta sistema, kuri diriguojama stovinčiomis išoriniai jėgomis.

Matematikas rašo: — Ji yra tas, kurio taškai yra vienokiame atstume, kaip nuo tautos, taip ir nuo demokratijos.

Filosofas: — Pergalė idėjos vietoje normaliai galvojančio žmogaus proto.

Dabar ir Vėliau

— Mama, aš susipykau su savo sužadėtiniu. Kuris iš mūsų dabar turi nusileisti?

— Prieš vestuves — tu, vėliau — jis. Užgirdo lakonišką patarimą.

Savą avį ir tamsoj pažinsi.

PILOTAS

Vai tu, Pontijau Pilote,
Būdamas teisėjo soste,
Taip tą rolę vaidinai,
Kad į "Credo" patekai.

Jei nūnai tu atsibustum,
Aibės priekaištų pajustum.
Rūščiai teisiamas esi,
Gero vardo neturi.

Kristų teisti tau reikėjo,
Minios Jo mirties norėjo,
Reikalavo nukryžiuot,
Dokumentą tam išduot.

Daugio skundų tu išklausęs,
Savo išmonę parausęs,
Pamatei, kad nėr kaltės
Ir ją rast nėra vilties.

Minių klyksmui nuolat kylant,
Ir joms niekaip nenutylant,
Nuolaidą joms padarei,
Savo parašą davei.

Aktas buvo likiminis,
Amžių amžiams atmintinis.
Ką tu tąsyk parašei,
Amžinybei padarei.

Kas gi darės amžiams slenkant,
Ir kas darės laikui tekant?
Daugis kaltin vien tave,
Kaip apgintum nūn save?

—Aš kenčiu, kad Kristų gyniau,
Graužiamas, kad neapgyniau.
Aš pagonišku protu
Rodžiau Kristų nekaltu.

Mes esame taip apsipratę su
Bet teisybės nežiūrėjo,
Reikalavo Jį kryžiuot,
Dokumentą tam išduot.

Kas labiau tur gerbt teisybę?
Kas uoliau tur vengt niekšybės?
Kas tik nori smerkt mane,
Teatsimen, kas anie.

Tikrą Dievą išpažino,
Mūs dievų nepripažino,
O kai Kristų ėmė smerkt,
Negalėjau jų pakęst.

Aš pagonas, aš romietis
Stojau ginti Nazarietį
Nuo namiškių, nuo savų
Suniekėjusių vadų. —

Taip mums teisintus Pilotas,
Priekaištais apdovanotas.
To nūnai gal mums užtekt,
Ar kas gal viską aprėpt?

Perkūnas

DESIGN INSPECTOR

10 Years experience in Water Filtration equipping

DESIGN DRAFTSMAN

Eltctr. Mech. Wire installation plating installation

INSTALLATION DRAFTSMAN

5 years exrperience with pipe-work and presure-chambers. earlier work in the area of water- filtration outfitting desired.

MAIL APPLICATIONS TO PERSONNEL DEPT.

BOGUE ELECTRIC MFG. CO.

100 PENNSYLVANIA AVE, PATERSON, N. J. 201—525-2200

MACHINE OPERATORS

TURRET LATHE
AUTOMATIC SCREW MACHINE
WELDERS
TOOL MAKERS

GOOD WORKING CONDITIONS — SECOND SHIFT PREMIUM

APPLY

HEIN – WERNER Corporation

1200 NATIONAL AVENUE

WAUKESHA, WISCONSIN PHONE 542-6611

An Equal Opportunity Employer

REFRIGERATION ENGINEER and BOILER OPERATOR

1st class license preferred. City of Detroit permit or eligible for permit. New improved wage plan. Liberal employee benefits. Bonus vacation days. Paid Blue Cross and other benefits.

Call or Apply — Personnel Dept. 875—2900

HENRY FORD HOSPITAL

West Grand Blvd. at John Lodge Detroit, Michigan

AN EQUAL OPPORTUNITY EMPLOYER
FOUNDED 1915

NURSES

NEEDED AT ONCE NURSES
MODERN, J. C. A. H. FULLY ACCREDITED, PROGRESSIVE HOSPITAL — LOCATED IN THE METROPOLITAN AREA: OFFERS YOU THE OPPORTUNITY TO ENTER INTO A REWARDING FIELD OF NURSING.
WE ARE LOOKING FOR A
HEAD NURSE AND STAFF NURSES
FOR A CORONARY CARE UNIT.

— which will be opened in the near future. Previous experience preferred but not necessary. TRAINING PROGRAM will be provided. Salary commensuratė with experience. Liberal fringe benefits. TEMPORARY HOUSING PROVIDED.

Call COLLECT or write to:

DIRECTOR OF NURSING SERVICE

MOUNT SINAI HOSPITAL

MILWAUKEE, WISCONSIN

Phone 414—271-2174, Ext. 353

OMAHA WOMEN'S CORPS CENTER TEACHERS

IMMEDIATE STAFF OPENINGS IN

Responsible for directing health education programs for female students, including determination, development and implementation of specific courses, course contest and teacher training, covering such areas as hygiene, care of home, child care and public health. Advanced degree preferred, plus minimum of five years related experience. Qualified applicants are requested to send detailed resume to Mr. R. E. Schiavone.

BURROUGH CORPORATION

DEFENSE, SPACE & SPECIAL SYSTEMS GROUP
P. O. BOX 8, OMAHA, NEBRASKA 68101
An Equal Opportunity Employer

Marquette Park - Amerikos Lietuvių Sostinėje

CHICAGO SAVINGS

AND LOAN ASSOCIATION

Mokame

4½%

ON INVESTMENT ACCOUNTS

6245 SO. WESTERN AVE. CHICAGO, ILL. 60636 GR 6-7575

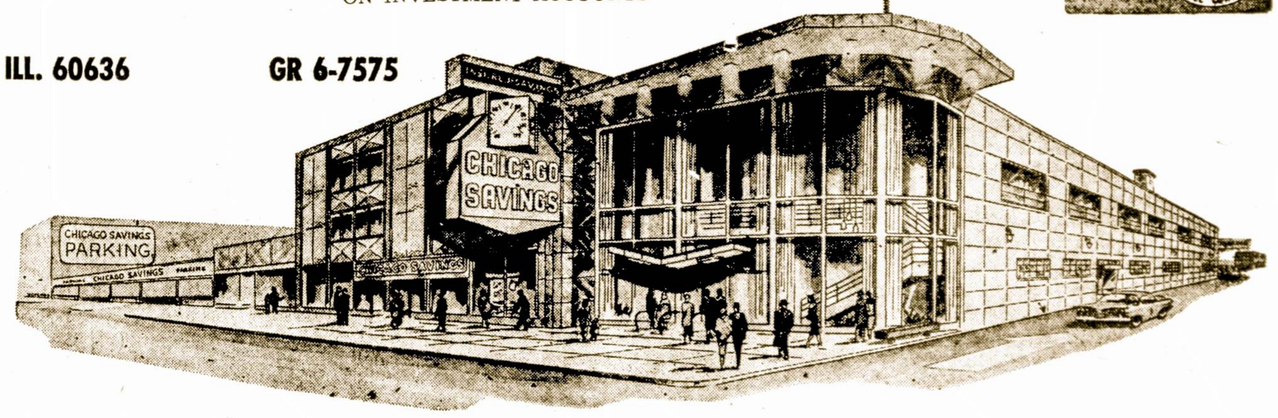

CHICAGO SAVINGS AND LOAN BENDROVĖ, viena tarp žymesniųjų krašto finansinių įstaigų, aptarnauja šios apylinkės gyventojus pavyzdingai, saugiai ir pelningai jau virš 41 metus, visada prisilaikydama saugumo ir išmokėdama, palyginamai, aukštą dividendą. Mes nesiveržiame tapti pačia didžiausia bendrove, bet stengiamės būti stiprūs finansiškai ir teikti pačius geriausius patarnavimus mūsų taupymo ir skolinimo nariams.

Mes bendradarbiaujame su vietinėmis lietuvių organizacijomis, noriai prisidėdami darbais ir finansais, kad galėtų pasiekti geresnių gyvenimo sąlygų. Kviečiame visus taupymo ir paskolų reikalais kreiptis į Chicagos Taupymo ir Skolinimo Bendrovę, išaugusią į virš $53,500,000.00 turto įstaigą.

JOHN PAKEL, direktorių tarybos ir bendrovės prezidentas

ŠTAI NARIAMS TEIKIAMAS MŪSŲ PILNAS PATARNAVIMAS:

- Insured Family Savings
- College Bonus Savings
- Christmas Club Savings
- Vacation Club Savings
- Home Mortgage Loans
- Home Improvement Loans
- All Types of Insurance
- Sell and redeem U. S. Bonds
- Safety Deposit Boxes
- Free Community Rooms for your organization meetings. (Free Coffee)
- Cash checks and pay all family bills with our special money order checks. No service charge to members
- U. S. Postal Stamps Machine Service
- We sell Travelers Checks
- Save-by-mail Kits
- Notary Public Service
- Two large Free Parking Lots
- Free Theatre tickets two Saturdays monthly for your children and mothers
- Christmas party with gifts to College Bonus Members

PATOGIOS VALANDOS:

MONDAY	12:00 P.M. — 8:00 P.M.
TUESDAY	9:00 A.M. — 4:00 P.M.
WEDNESDAY	Closed All Day
THURSDAY	9:00 A.M. — 8:00 P.M.
FRIDAY	9:00 A.M. — 8:00 P.M.
SATURDAY	9:00 A.M. — 12:30 P.M.

Trys Nusipelnę Asmenys Buvo Pagerbti Kenosha, Wis.

Kovo mėn. 20 d. Kenoshoje buvo pagerbti nusipelnę lietuviai veikėjai: Juozas Kasputis, Genovaitė Klevicki ir Mary Wedeikis.

Juozas Kasputis, atvykęs į JAV prieš 54 metus, aktyviai dalyvavo ir tebedalyvauja lietuviškame veikime, uoliai remdamas lietuvišką kultūrą ir spauda, tačiau jam nesvetimas ir politinis darbas, siekias Lietuvai laisvės. Jo surinkta biblioteka gausi lietuviškomis knygomis, programomis, skelbimais, kvietimais ir t. t. Tas visokias lietuviškos veiklos apraiškas Juozas organizavo, jose dalyvavo ir jas rėmė, kai kiti jas ruošė.

Ilgametis SLA veikėjas ir nuolatinis jo seimų dalyvis. Daug dirbo ALT Sandaros ir TMD narių eilėse. Nuolatinis Kenoshos ALTo skyriaus valdybos narys, šiuo metu einas vicepirmininko pareigas ir duosnus aukotojas Lietuvos laisvinimo reikalams.

Genovaitė Klevicki ir Marytė Wedeikis jau antrosios lietuvių ateivių kartos dukros. Pirmoji pamėgusi muziką ir turėdama malonų balsą yra dainavusi daugelyje lietuviškų parengimų, organizavusi muzikinius pasirodymus ir tuo būdu stiprinusi lietuvišką kultūrą. Jau eilė metų vargoninkauja šv. Petro parapijoje ir veda jos chorą. Choristus, lietuvius ar ne, išmokino lietuviškų dainų.

Marytė tinka prie svečiaus ir prie pečiaus. Gera šeimininkė, gabi organizatorė ji talkina visiems lietuviams, visoms jų organizacijoms. Ją matysi ir pas šaulius, ir pas choristus, ir parapijos bazaruose, ir ALTo minėjimuose, ir Lietuvių Dienose, ir krikštynose ir laidotuvėse, — vis beplūšančią, vis beskubančią kitiems padėti, kaip tą pilkąją bitelę, nešančią medų į lietuvišką avilį.

"... Nevienodai esame skolingi savo senai tėvynei. Vieni už stipendijas, kiti už suteiktą mokslą, o ar sugebame ją taip sažiningai mokėti, kaip taurus jos sūnus Juozas vien už pavel dėtą tėvų žemės garbę ir meilę. Abi garbingos lietuvaitės taip pat negavo kraičio iš savo kraš to..." — sveikindamas, priminė J. Giedrikas, DLK Kęstučio šaulių kuopos pirmininkas. Mielus svečius sveikino: Vyt. J. Paukštelis, ALB Kenoshos apylinkės pirmk., M. Kasparaitis, ALTo Rasine skyriaus pirm., Br. Juška, LF įgaliotinis, J. Milišauskas, George Kapočius ir VI. Skirmuntas.

J. Kasputis, savo padėkos žodyje prisiminė apie bendradarbiavimą su Genovaite Klevickaitę, apie savo jaunų dienų veiklą, kad jis tebesijaučia savo širdyje toks pat jaunas ir, kad jam teberūpi tie patys lietuviški reikalai. Ragino čia augusį lietuvišką jį jaunimą būrtis apie lietuviškus reikalus.

Vaišių metu buvo įteiktos simboliškos, lietuviškais motyvais, dovanėlės J. Kaspučiui ir M. Wedeikienei, o dovanėlė G. Klevickaitei bus įteikta prie kitos progos, nes ji pagerbime negalėjo dalyvauti.

Pagerbimą suruošė Kenoshos lietuvių organizacijos. Svečius vaišino Laima Lukauskaitė, Stefa Lukauskienė ir Leonė Juškienė. Pagerbimą pravedė Kenoshos ALTo skyriaus pirmininkas Zenonas Lukauskas.

P. Petrušaitis.

PAVASARIS

Pavasario dienelės grįžta.
Su joms ir laimė, gal, ateis
Gal jos atneš mums naują rytą
Išvesdamos naujais keliais.

Pražys vėl obelys prie kelio,
Ir švies saulutė po šalnų.
Mūs likusių žmonių saujelė
Užtrauks dainelę po verksmų.

Sugrįš gimtinėn vyturėliai —
Virš klonių jų giesmė aidės.
Neverš pečių tau ryšulėliai —
Gyvenimo daina skambės.

Neš broliai plūgą iš pastogių,
Nauja vaga viską užklos.
Vėl skinsis žiedus iš pagriovių
Mergaitė tėviškės kuklios.

Gana liūdėt bus vieną kartą,
Į gimtą žemę grįžt reikės
Čia lūpos liūdėsiu apkarto-
Ne taip šie žodžiai man skambės.

Vargas draugus išblaško.

TAMPA, FLA.

Juozas Krukas Sulaukė Daug Sveikinimų Jo Vardinių Proga

Čionykštės Sandaros 54-tos kuopos sekretorius ir organizatorius Juozas Krukas ir šiemet susilaukė daug sveikinimų nuo vietinių draugų, vardinių proga, kuriems teko asmeniškai padėkoti už apsilankymą ir nuoširdžiai malonius linkėjimus.

Be to, Juozas sulaukė daug sveikinimų ir laiškais, kartu ir dovanų.

Jis nori išreikšti savo didelę padėką už malonius pasveikinimus: p-niai Emily Surwill, p-niai Magdelenai Grišius, p-niai Sofijai Jasiūnas, p-niai Jene Neckroch, p-nams J. B. Spitliams, p-nams A. ir V. Kondrotams, p-nams J. ir D. Česnams, p-nams S. ir L. Nasakaičiams, p-nams Balčiūnams, p-nui Al. Spitliui.

Taip pat dėkoja savo sūnui Algirdui iš Los Angeles, Calif., už pasveikinimą telegrama, dėkoja savo dukrelei ir jos šeimai iš Chicagos ir giminėms, net iš Lietuvos už sveikinimus laiškais.

Iš viso, galima spręsti, kad Juozas dar nėra užmirštas, nors ir toli, Floridoje gyvena.

Rep.

Berniukai žaidžia buvusiame pamidorų lauke Ispanijoj, kur buvo nukritusi atominė bomba. Šis pamidorų laukas sulygintas, jo žemės išgabentos į Ameriką tyrimui. Viena bomba buvo nukritusi į vandenį, tačiau po ilgo ieškojimo ir ji surasta.

Keli Prisiminimai Apie Matą Lašą

Jau buvo pranešta, jog kovo 20 dieną, š. m. mirė Matas Lašas, gyvenęs savo ūkyje netoli Michigan City, Ind.

Jis buvo palaidotas trečiadienį, kovo 23 d. Kalvarijos kapinėse, kur ilsisi aukščiau mirusio jo žmona Teofilė ir žentas Jonas Dilis. Laidotuvėmis rūpinosi jo duktė Ona ir giminaičiai Ignas ir Aldona Daukai, dalyvaujant daugeliui žmonių, kaip iš Chicagos, taip ir iš Michigan City apylinkių.

Matas Lašas buvo plačiai žinomas lietuvių tarpe. Jis priklausė prie SLA. 222 kuopos ir prie kitų draugijų. Dirbdamas fabrike prie Michigan City, jis susitaupė pinigų ir prieš 40 metų nusipirko netoliese esantį ūkį su triobom ir 104 akeriais žemės.

Lašai buvo darbštūs ir sumanūs ūkininkai. Jiems gelbėjo dukra Ona ir josios vyras Jonas Dilis, kuris dirbo ir dirbtuvėje. Visi gražiai sugyveno ir turėjo puikiai įrengtą ūkį su gražiu kiemu ir sodu. Todel jiems ir svečių netrūkdavo.

Dažnai mes nuvykdavom ten dideliais būriais iš Chicagos, kur smagiai praleisdavom sekmadienius. Bet tas gražus Lašų ūkis ir toji maloni šeima pasiliko tik prisiminimuose. Jų žentas mirė rugsėjo 5 d., 1955 metais, Teofilė Lašienė mirė rugsėjo 27 d., 1958 metais, pats gi Matas Lašas mirė kovo 20 d., 1966 metais.

Tad beliko dukra Ona Dilienė, kuriai išreikšdami užuojautą, linkime ištvermės, nusirami nimo ir geros sveikatos.

Jų likusil dalį ūkio su pastatais prieš kelis metus nupirko Amerikos Lietuvių Labdarybės Draugija, paliekant ten gyventi Matą Lašą iki jo mirties.

K. Čepukas.

Šventosios Budistų Knygos

Siame arba Thailande iki šiam laikui šventųjų knygų negalima spausdinti arba rašyti ant paprasto popierio.

Tam tikslui vartojami palmių lapai.

Pirma tuos lapus išraižoma su plunksna, o paskiau apibarstoma juodais milteliais, kad lengviau būtų išskaityti tekstą. Tie lapai suklijuojami ir vyniojami į volelį.

Kuomet žmona pradeda išmetinėti: "Tu per daug meiliniesi kitoms moterims", tai ji parodo ne tiek piktumo vyrui, kiek kitoms moterims.

L. J. Stasiulis Taria Nuoširdžią Padėką

Turėjau skaudžią operaciją ir teko pagulėti kelioliką dienų ligoninėje.

Nuoširdžiai dėkoju už lankymą ir dovanas p-nams: Jennie ir Juozui Neviams, Petronėlei ir Viktorui Krausams, Nellie ir Antanui Aleknams.

Taip pat esu dėkingas už išreikštus linkėjimus: p-nams Bukaveckams, Gatuliams, Stupeliams, Walter ir Nellie Zeesiams, Rozalijai ir Jonui Stevensonams, Veronikai ir Williams Valaičiams, Evai ir Jonui Savulioniams, Vyrų klubo pirm. Adomui ir poniai Noreikams, S.L.A. 44 kp. pirm. F. Rodžiui ir kitiems, kur nebūtų vietos ir laikraštyje paskelbti.

Širdingai dėkoju sunams inžinieriams Leonui ir Pranui, Stasiuliams ir jų šeimoms, o ypač savo žmonelei, kuri taip rūpestingai globoja, kol pasveiksiu.

Dar kartą dėkui visiems.

L. J. Stasiulis

— Pirmutinė vonia tapo įrengta Baltąjam Name 1851 metais, kuomet prezidentu buvo Millard Fillmore.

Atspėjo Laiką

Mokykloje mokytojas svarsto dabartį, praeitį ir ateitį ir sako:

— Aš maudaus, tu maudais, ji maudos, mes maudomės, jūs maudotės, — ir klausia mažą Antanuką: — Ar tu žinai, koks tai yra laikas?

— Tai aišku, — atsako Antanukas, — tas gali būti šeštadienis.

Žmogus tėvynėn tenueina per širdį.

Vydūnas

Paremkim Jaunimo Darbus!

JAUNIMO PETICIJA yra visų lietuvių Peticija, tad visi ją pasirašykim. Surikinm visų mūsų draugų parašus. Reikalaukim, kad būtų pasmerktas rusų komunistų kolonializmas Europoje ir grąžinta Lietuvai laisvė ir nepriklausomybė!

JAUNIMO METAI yra visų lietuvių Metai, tad įtraukim jaunimą į visas lietuviškas organizacijas, į visą lietuvišką gyvenimą. Rodykim jam pavyzdį mūsų pačių darbais, kaip reikia už Lietuvos laisvę kovoti ir lietuviškumą savo tarpe palaikyti. Vykdykim Jaunimo Metų programą!

JAUNIMO KONGRESAS yra visų lietuvių Kongresas, tad visi jam talkinkim. Į jį suvažiuos tūkstančiai jaunimo atstovų iš laisvojo pasaulio kraštų ir vieningai pareikš savo jaunatvišką pasiryžimą kovoti už pavergtos Lietuvos laisvę ir nepriklausomybę iki tos kovos pergalės! Jaunimo Kongresas baigsis su įspūdinga Dainų šventė. Tai bus didinga visų laisvųjų lietuvių manifestacija! Ruoškimės JAUNIMO KONGRESUI ir DAINŲ ŠVENTEI!

Dalyvaukime didžiulėje prieškongresinėje Jaunimo Stoyvkloje!.

Padėkim jaunimui ne žodžiais, bet DARBAIS ir AUKOMIS!

Aukas siųsti: LITHUANIAN YOUTH CONGRESS
% Mrs. B. Juodikis
1794 East 227 Street
Cleveland, Ohio 44117

CLERK - TYPIST

Progressive expanding company in the food industry requires Clerk-Typist with knowledge of German. Will be operating on dictaphone and general duties as typing, formulas, answering letters from salesmen and making up monthly report. Excellent opportunity. Good starting rate, and liberal fringe benefits. Apply from 8 a.m. to 4 p.m., Personnel Department.

Griffith Labs, Inc.

1445 W. 37TH STREET, CHICAGO, ILLINOIS TEL. LA 3-7505

CAREER OPPORTUNITIES

ARE OPEN AT THE
San Francisco Bay
Naval Shipyard
IN
Nuclear Power, Electrical, Electronics, Marine Mechanical, Structural, General, Naval Architectural, Chemical & Industrial Engineering

Design and fabrication at this industrial complex, insludes all surface and underwater vessels both conventional and nuclear powered.
To be a part of tomorrow's deep submergance programs — Send your resume today to:
EMPLOYMENT DIVISION (H 171)

San Francisco Bay Naval Shipyards
San Francisco, California
An Equal Opportunity Employer

Shop People

Immediate Openings

WE HAVE BEEN GROWING STEADILY ENOUGH TO JUSTIFY A BIG INCREASE IN SHOP HELP OPENINGS ON IST SHIFT

PATTERN SHOP
2ND SHIFT

LATHES – MILLS
TAPE CONTROL EQUIPMENT
WE ARE LEADER IN THE PACKAGING MACHINERY FIELD, AN INCREASING MARKET
APPLY NOW

FMC Corporation
Packaging Machinery Division
4900 Summerdale Ave., Philadelphia, Pa.
An Equal Opportunity Employer

LIVE AND WORK IN BEAUTIFUL CALIFORNIA

JOURNEYMEN MACHINISTS

Experienced in all type job shop equipment. Top wages. Plenty of overtime. All company benefits.
U.S. citizenship not required.
Apply — Write — Wire

INDUSTRIAL TOOL MFG. CORP.
5211 Paramount Bivd. Pico Rivera, Calif.
An Equal Opportunity Employer

NOW HIRINC

MALE AND FEMALE — DAY AND NIGHT SHIFTS
TOP WAGES AND OUTSTANDING FRINGE BENEFITS FOR ALL WHO QUALIFY AS:

WIRERS – SOLDERERS
For Electronic Assembly — Experience Necessary

WOODCRAFTERS
WOOD CARVING SKILLS

MUSICAL INSTRUMENT MAKERS
Car for appointment from 9 A. M. to 4 P. M.
Mondey thru Friday
Write or wire 201 — 925-6700, Ext. 53

THE AMPEG CO., INCO
330 DALZIEL ROAD, LINDEN NEW JERSEY

Maintenance MECHANICS

To maintain packaging machines.
Opening on 2nd shift.
Steady employment.
Excellent wages and fringe benefits.
Apply
W. H. Johnson Candy Company
4500 W. Belmont Ave.
An Equal Opportunity Employer

Sample Maker

To work for large lingerie manufacturer.
Must Be Experienced
Start at excellent salary.
Liberal employee benefits.
THE H. W. GOSSARD CO.
111 N. Canal St.
ANdover 3-0200

TREE CLIMBERS

Experienced or will Train. Steady, Private work.
(Also Need Landscapers)
Ralph Synnestvedt & Assoc.
For appt. Call Mr. Lee
724-1300 bet. 4-5 PM.
Glenview, Ill.

MALE HELP

PRINTING APPRENTICES

Progressive folding carton mfgr, Interested in hiring men to train in printing dept. Prefer applicants with some printing experience. Good starting salary and working conditions. Interested persons apply at:
CONTINENTAL CAN CO.
4533 W. ROSCOE, CHICAGO

MALE HELP

MACHINE OPERATORS

MILLS, DRILLS, LATHES
All Shifts.
Apply Personnel Office
A. B. DICK CO.
5700 W. TOUHY

25 m. Kaip Netekome Žymaus Klaipėdos Krašto Veikėjo Kristupo Lekšo

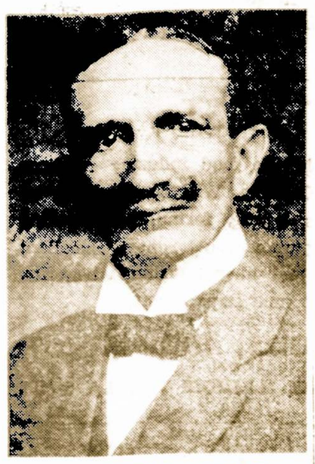

KRISTUPAS LEKŠAS

Kovo 30 d. suėjo 25 metai, kai iš gyvųjų tarpo išsiskyrė, žymusis Mažosios Lietuvos veikėjas, poetas, Kristupas Lekšas.

K. Lekšas gimė 1872 m. rugpiūčio 31 d. Strilių kaime, Pagėgių aps., vidutinių ūkininkų šeimoje. Baigęs pradinę mokyklą, du metus lankė vakarinius kursus. 18 metų turėdamas, paliko savo tėviškę ir šešis metus Laugailiuose ir Versmininkuose buvo plytinės ir lentpiovės dalininku. Vėliau — Dekintų kaime, Katyčių vals., įsigijo ūkį.

Dvidešimtuosius metus eidamas, su ano meto veikėjais renka parašus paticijoms kaizeriui, kad būtų gražinta lietuvių kalba į mokyklas. Dalyvavo rinkiminėse eilėse, kad pravedus lietuvių atstovus į Vokietijos seimą.

Pasibaigus 1-jam Pasauliniam karui, dirba, kad Mažąją Lietuva sujungus su Didžiąja. Išrenkamas į Lietuvos valstybės tarybą.

Po Klaipėdos sukilimo - 1923 metų, išrinktas pirmosios Klaipėdos krašto direktorijos nariu ir beveik visuose seimeliuose esąs narys. Įsteigė ir vadovavo mažiesiems laukininkams. Tuo pačiu metu ir Pagėgių apskrities seimelio narys.

Be politinių organizacijų, veikė ir kultūrinėse, kaip Birutėj, Jaunimo draugijose, organizavo skyrius, kuopas. Buvo aktyvus šaulys. Bendrai, Kr. Lekšas buvo anų laikų lietuviškos veiklos ašis. Jo veikla kartu ėjo su jo poetine kūryba.

Eilėraščius pradėjo rašyti, dar būdamas 16 metų. Rašė tautinio, tikybinio pobūdžio eilėraščius. Be to, rašė ir proginių — įvairioms šventėms, parengimams. 1909 m. išėjo jo pirmas eilėraščių rinkinys — Naujos gesmės. Veliau — Ziono varpelis, Rūtų vainikėlis ir kt.

K. Lekšo giesmės bei eilėraščiai, rado krašte pasisekimo ir plačiai giedamos, eilėraščiai įvairiose tautinėse bei parengimuose užėmė pirmąją vietą. Ben dradarbiavo plačiai tenykščių spaudoje, ne vien rašydamas eilėraščius, bet ir straipsnius, ypatingai lietuvybės klausimais.

K. Lekšas visą laiką dirbo tik Lietuvai ir stengėsi, kad visa Mažoji Lietuva būtų atskirta nuo Vokietijos ir sujungta su Didžiaja Lietuva. Nebuvo tos dienos, kad jis netartų drąsų žodį (dar esant Klaipėdos kraštui prie Vokietijos) parengimuose, bažnytinėse sueigose, lietuvių ir Lietuvos reikalu. Jis nebijojo jokių įspėjimų ir grąsinimų ir tiesą rėždavo vokiečiams.

Jau tas rodo, jog jį norėjo papirkti ir siūlė 100,000 markių, taip vadinamą kyšį, kad lietuviai seimelyje pasiduotų daugumai ir kalbėtų vokiškai. Jis griežtai atsikirsdavo, kad esąs lietuvis, ginąs, tik lietuvių reikalus ir kalbas tik lietuviškai.

K. Lekšas buvo nepalaužiamas, nepaperkamas ir toks išaugo jo sūnus Gustavas bei vaikaičiai (anūkai), gyvena Chicagoje.

K. Lekšą paveikė atplėšimas Klaipėdos krašto 1939 m. Jis susirgo ir atsigulė į ligonio lovą, iš kurios jau nesikėlė ir 1941 m. kovo 30 d. atsiskyrė su šiuo pasauliu ir ilsis Tėviškės kapinėse — Laugailiuose.

K. Lekšas savo testamente sako: "Lietuva su visomis savo žemėmis ir visa savo gimine vėl bus laisva, tada sukvieskite prie mano kapo visus išlikusius mano sunkaus darbo draugus ir bičiulius ir atgaivinkite lietuviškas pamaldas. Pasilikite nepalaužiami lietuviai". Toks buvo Kristupas Lekšas, kuris lieka pavyzdžiu visiems.

Apie Pamėgdžiojimą Kitų

Liūdna man yra tai, kad labai daug lietuvių netenka lietuviškumo požymių.

Vis aiškiau matyti, kad jie pamėgdžioja kitas tautas, dargi jų blogumus.

Tokie lietuviai nebeturi galimybės teisingai vertinti ką lietuvių tauta kuria. Į viską žiūri svetimųjų akimis.

Vydūnas

Mėgstu klausytis žmonių, kurie kalba apie save, nes tuomet girdžiu tik malonius ir vertingus dalykus. Will Rogers.

Lietuva, Graži Tėvynė!

Ak tėvyne, ak tėvyne,
Man tavyj yra smagu.
Norint kits po kojų mynė,
Vertė ir tave nieku,
Dievas tave apipynė
Vainiku gražiausiuoju.

Gir' tave kožna upelė,
Dangė, Mingė, Atmata,
Nemuns, Jūra, Šešupėlė,
Tavo garbę iškelia. —
O aš, kaip Lietuvis Prūsų
Argi paskutinis būsiu?

Lietuva graži tėvynė
Tarsiu maname būde,
Norint tūlą žiedą skynė
Nuo tavęs kart' svetimi.
Norint tave trinti trynė
Tačiau likai mums tėvynė!

Nuo tetačių mums senųjų
Likusi yr' mums kalba.
Norint jie prie negyvųjų,
Bet kalba jų vis gyva.
Tos manau nesidrovėkim,
Kaip ji mums likta, kalbėkim

Kristupas Lekšas
1900 m.

Vienas Gražiausių Ežerų Lietuvoj – Švytės

Jis Yra Netoli Naugarduko, Senos Mindaugo Sostinės

Naugarduko aps. turi du didesnius ežerus: Švytės ir Kaldičių.

Švytės ežeras yra visai apskritas ir turi arti 5 kilometrų apimties.

Keista betgi, jokia upė į jį neįteka, nei neišteka. Tačiau žmonės mano, kad tie ežerai po žemėmis susisiekia, nors tarp jų yra nemažiau kaip 20 kilometrų ploto.

Pasakojama, jog kadaise į Švytės ežerą įleidę lydeką su raudonu žiedu ir sužvejoję ją Kaldičių ežere. Švytės ežeras aplinkui yra apsuptas senos, plačios girios, kurioje mišriai auga ažuolų, pušų, beržų, skroblų, alksnių ir kt. Prieš eilę metų ežero dalį nuleido tam tikrais perkasais. Nuo to laiko vandenį nuo kranto atskiria kai kur žolėmis apaugę lieknai.

Aukštesni, nuolat vilnių plaunami šiaurės ir pietų krantai, naikosi, sugriūva. Tuo keliu ežeras vienur didėja, kitur mažėja.

Dėl aplinkybės girių žalumo ir nepaprastai permatomo vandens Švytę rodo mums puikų reginį. Gražiausiai ežeras vakare ir naktį. Saulei leidžiantis kyla ant ežero lengvas vėjelis ir kelia vandens paviršiuje vilnis, kurios lyg tykiai dūsaudamos pakrantėm atliūli. Dangaus vakaruose nyksta jau paskutinieji saulės spinduliai.

Ir už juodosios girių juostos užteka palengvėle didelis, skaisčiai raudonas mėnulis. Šviesūs ruožai krenta ant ežero vilnių, prašviečia tamsias gelmes, auksso kibirkštimis žėri vandenyje.

Gęsta jau vakarinė rausvė. Vėjas nutyla. Aplink tylu, tylu visur, tik vilnys kai kada prie pat mūsų kojų lyg subanguoja. Tylioje, malonioje mėnulio šviesoje atrodo ežeras lyg sapno matymas, lyg kas ne mūsų pasaulio.

Prisimena girdėtos Švytės pasakos, lyg lauki, žmogus, bene išplauks kur nors gražioji pasakos vandeninė. Ir rodosi, lyg kažin kas nematoma, tyliai galinga, būtų šalia mūsų.

Daug yra pasaulyje brizgančių vertybių: deimantų, emeraldų, rubinų ir pan., bet nei vienas iš jų taip nenušviečia žmogaus sielos, kaip nuoširdi, linksma šypsena.

Geriausias būdas geriems darbams išlaikyti atmintyje, tai atsišviežinti naujais darbais.

Cato.

LAIDOTUVIŲ DIREKTORIUS

JURGIS F. RUDMIN
3319 So. Lituanica Ave.
Chicago, Illinois
Telefonai:
YA 7-1138
YA 7-1139

A. ABALL ROOFING
ĮKURTA PRIEŠ 50 METŲ
Stogų dengimas ir rinos
Mes taisom, dažom rinas, nutekamuosius vamzdžius ir ištepam smala vidų ilgesniam naudojimui; naujos rinos įtaisomos iš nerūdijančio metalo, kurio nereikia dažyti
Plokščių ir iškeltų stogų taisymas, perdažymas, smalinimas ar naujai uždengimas. Kaminai ir "smokestack" pertaisomi ir užtaisomi — "tuckpointed" Mes atliekam lauko dažymo, mūro užtaisymo — tuckpointing ir cemento darbus.
Pilnai apsidraudę. Darbas garantuotas. Nemokamas įkainavimas. Atidara visą laiką.
SKAMBINKIT LA 1-6047
Arba RO 2-8778

MEAT CUTTERS
APPRENTICES
Learn A Good Trade
No experience necessary. Will train. Excellent three year training program. (This is a very definite training program where you advance to a higher classification and end as a Journeyman Meat Cutter with salary of $144,00 per week for ar 40 hour week.) Starting salary $78 per week with automatic increases every six months.
Many company benefits which include free Blue Cross and Blue Shield, paid vasations and holidays, profit sharing and retirement plan. Steady year around trade and no seasonable layoffs. —
For Appointment And Additional Information Call
JACK CRATEN At 674-7560
JEWEL FOOD STORE

IMMEDIATE OPENINGS
TOOL AND DIE MAKER
OR
MODEL MAKER
Want a job variety? We need atool and die maker, model maker or machinist, who can build a variety of machines, dies, molds and gadgets with a minimum of drawings and supervision. We pay you to think as well as operate a machine. Well-equipped, modern shop. Excellent benefits. Good wages. Excellent opportunity for right man. Permanent.
CALL PERSONNEL MANAGER, 584-6330
Masonite Corporation
POWIS ROAD, ST. SHARLES, ILLINOIS
An Equal Opportunity Employer

INSURED
4½%
current dividend
Paskolos duodamos ilgam laikui, mėnesiniais išsimokėjimais
INDĖLIAI APDRAUSTI IKI $10,000
Brighton Savings and Loan Ass'n
4071 Archer Avenue, West of California Ave.
CHARLES ZEKAS — Sekretorius
DARBO VALANDOS: Pirmadienį, antradienį, penktadienį ir šeštadienį nuo 9 val. ryto iki 4:30 po pietų. Ketvirtadienį nuo 9 ryto iki 8 val. vakaro. Trečiadieniais uždaryti visa dieną.

Kas tik turi gerą skonį, ★
Viską perka pas Lieponį! ★
Lietuvių Prekybos Namai
★ ★
FURNITURE CENTER, INC.
MARQUETTE PARKE
6211 So. Western Ave. PRospect 8-5875
Vedėjas J. LIEPONIS
Pirmad. ir ketvirtad. nuo 9 iki 9:30. Kitom dienom nuo 9 iki 6 val. vakaro. Sekmadieniais uždaryta.

Patyręs Kontraktorius
Aprūpinti Šiluma
Juozas Žemaitis įstato vandens boilerius, oru pučiamus pečius ir atlieka kitokius tos rūšies darbus. Jis yra patyręs šioje srityje. Jo įmonė vadinasi:
CICERO HEATING AND SHEET METAL CO.
Ofiso tel. 277-1442
JUOZAS ŽEMAITIS—OL 6-0412
2431 So. Kedzie A. Chicago 23.Ill.
VICTOR SKADE ST 8-9272

PERKRAUSTAU
IŠ TOLI IR IŠ ARTI PIGIAI (MOVING)
Baldus ir Įvairius Daiktus
Perkraustymas saugus, greitas ir tvarkingas.
VISKAS APDRAUSTA
Antanas Vilimas
3415 So. Lituanica Avenue
CHICAGO, ILLINOIS
Tel. FRontier 6-1882

JOHN F. EUDEIKIS
LAIDOTUVIŲ DIREKTORIUS
Seniausioji ir Didžiausioji Laidojimo Įstaiga
TRYS MODERNIŠKOS KOPLYČIOS
4605-07 South Hermitage Avenue
Tel. YA 7-1741-2
4330-34 South California Avenue
Telefonas LA 3-0440 ir LA 3-9852

Laidotuvių Direktoriai
MAŽEIKA & EVANS
6845 SO. WESTERN AVE.
TRYS MODERNIŠKOS AIR-CONDITIONED KOPLYČIOS
MAŠINOMS VIETA
REpublic 7-8600 REpublic 7-8601

ANTANAS M. PHILLIPS
LAIDOTUVIŲ DIREKTORIUS
3307 SO. LITUANICA AVE. — CHICAGO 8, ILL.
Telephone: YArds 7-3401
AMBULANCE PATARNAVIMAS YRA TEIKIAMAS DIENĄ ir NAKTĮ

PETKUS
TĖVAS ir SŪNUS
Laidotuvių Direktoriai
MARQUETTE FUNERAL HOME
2533 West 71st Street
Telef.: GRovehill 6-2345 - 6
1410 So. 50th Avenue, Cicero
Telef.: TOwnhall 3-2108 - 9
TRYS MODERNIŠKOS KOPLYČIOS
Aikštė Automobiliams Statyti

Povilas J. Ridikas
LAIDOTUVIŲ DIREKTORIUS
3354 SO. HALSTED STREET
Telephone YArds 7-1911
AMBULANSU PATARNAVIMAS DIENĄ IR NAKTĮ
REIKALE ŠAUKITE MUS

UNion 6-9206
Baltic Hotel
7643 HARDING AVENUE
MIAMI BEACH 41, FLORIDA
SOPHIE WELICKA

Praktiška Mašina Bulvėms Tarkuoti
TINKA VALGYKLOMS IR PRIVATINIEMS NAMAMS

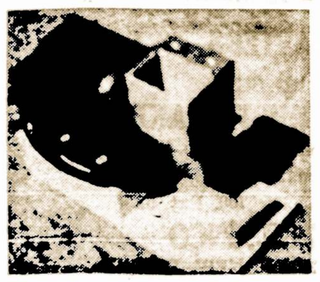

Ši Mechaniška Tarka Yra Mano Paties Pagaminta.
Gerai Atlieka Darbą Lengva Kainuoja.
Operuoti, Nebrangiai
VIKTORAS J. SCHULTZ
102 Spring Street
WILLOW SPRINGS, ILL.
DĖL INFORMACIJŲ, PAŠAUKITE TERMINAL 9-6823

SVEIKATA...
BRANGUS TURTAS

Skilvio Uždegimas Arba Gastritis Reikalingas Skubaus Gydymo

Mūsų skilvį gali paliesti daugiau kaip dvidešimts skirtingų ligų pradedant paprastesniu virškinimo pakrikimu ir baigiant vėžio liga.

Kuomet po valgio mūsų skilvyje pasireiškia "sunkumai", o kartais net skausmai ir vėmimas, mes dažniausiai suverčiam kaltę už tai ant netinkamo maisto, kurį tik ką suvalgėm. Žinoma, kartais būna ir taip, kad maistas yra kaltas, tačiau jeigu panašūs simptomai pasirodo dažnai ir jie ilgiau užsitęsia, tuomet jau turime reikalo su daug rimtesne problema.

Skilvį, kaip ir kiekvieną mūsų kūno dalį, gali paliesti infekcija, pažeidimai ir naikinimo procesai. Kai skilvio sienelės užsikrečia, tai jos paraudonuoja ir patinsta. Jeigu infekcija būna aštri, tai įvyksta ir kraujavimas.

Pajutus kokį nors netvarkingumą skilvyje, reikalinga pakeisti dietą, atsisakant nuo rupaus maisto, alkoholinių gėrimų, pipirų, garstyčių, keptos mėsos ir pan. Tokie valgiai padidina iritaciją ir apsunkina padėtį.

Chroniški skilvio uždegimai yra vadinami "gastritis". Tas terminas yra kilęs iš žodžio "gastroscope" instrumento, kuris yra elektra apšviestas ir aprūpintas lenzomis. Įkišus jį į skilvį, gydytojas gali pamatyti skilvio vidų.

Chroniška "gastritį" gali išvystyti daugelis priežasčių. Jis dažnai atsiranda pas tuos, kurie perdaug išgeria alkoholiaus, daug rūko. Trūkumas vitaminų, sinus įdegimas, dantų pūvimas, perdidelis kiekis rūgščių skilvyje, nuodingas maistas gali paskatinti tą ligą.

Simptomai šios ligos būna įvairūs. Pirmoje eilėje pajuntami skausmai po krūtine ir skilvio apylinkėje. Jie pasitaiko švelnesni ir aštresni. Ligai besivystant, pasireiškia ir vėmimai.

Kaip jau aukščiau minėjome, pirmoji gydymo priemonė, tai perėjimas lengvai virškinamus valgius ir suvartojimas didesnio kiekio vitaminų, ypač B complex. Tačiau nebandykite to visko daryti be gydytojo nurodymu. Tik gydytojas gali pasakyti kokios rūšies yra toji liga ir kokias priemones reikia vartoti jos prašalinimui.

Cukraus Rekšmė Mūsų Organizmui

Yra įsigyvenusi keista nuomonė, kad norint suplonėti ar nustoti nereikalingų kūnui riebalų, reikia atsisakyti ne tik nuo riebalinio bei miltinio maisto, bet ir nuo cukraus. Girdi, cukrus trukdo medžiagų apykaitai ir kenkia sveikatai ir svarbiausia, tai prisideda prie nutukimo. Tačiau, toks įsitikinimas klaidingas iš pamatų.

Paskutiniuoju laiku atlikti rimti moksliniai tyrinėjimai įrodė, kad panašios pažiūros jau yra savo amžių atgyvenusios, ir kad cukrus yra būtiną kasdieninio maisto dalis, nes sustiprina žmogaus organizmą ir drauge atnaujina jėgas.

Mūsų valgiai susidaro iš trijų pagrindinių dalykų: iš baltymų, riebalų ir angliavandenių Kaip rodo paskutiniojo karo metu žmonių maitinimo patirtis, baltymai ir angliavandeniliai gali išlaikyti žmonių gyvybes ir sveikatą, netgi visiškai riebalų nevalgant.

Pamatinis angliavandenilis yra cukrus. Jisai organizmui parūpina anglį, kuri prisideda prie spartesnės medžiagų apykaitos, o pats cukrus viduriuose greit ištirpdamas, nėra reikalingas ilgesnio virškinimo, proceso ir todėl greičiau patenka į kraujo sistemą.

Cukrus ne vien sustiprina raumenis, bet ir suteikia organizmui jėgos kovoti su ligų sukėlėjais, padeda, pvz., nugalėti džiovos bakterijas ir gelbsti nuo palinkimo į alkoholizma. Cukrus taip pat sustiprina nervų sistema, padeda nugalėti nuovargį ir netgi išsklaido sunkią nuotaiką.

Medicinoje žinomas gliukozės vardu cukraus tirpinys yra puiki priemonė prieš jėgų išsekima.

Gliukozė naudojama ir prieš sunkias operacijas, kai dabojama, kad ligonio organizmas sustiprėtų. Praktika įrodė, kad didesni cukraus daviniai padeda gimdančioms moterims lengviau pakelti ir patį gimdymo procesą. Cukrus, kaip žinoma, yra dedamas ir prie stiprinančiųjų vaistų.

Neišmintingai elgiasi tas, kuris be rimtos priežasties vengia naudoti cukrų. Tai, palyginus, pigus maistas, turįs didelės reikšmės sveikatingumui ir mūsų darbštumui.

Štai Kur Česnakas Gali Būti Naudingas

Aš noriu papasakoti kas buvo atsitikę su manim pereitą vasara. Besitriūsiant apie bičių avilius, mane užpuolė bitės ir įgėlė į ranką, kaklą ir viena puse veido. Aš pavartojau "atstrigent alum" (sutraukiamą vaistą), bet tas nesulaikė sutinimo. Sekančią dieną pradėjo smarkiai skaudėti įgeltos vietos.

Tuomet aš gydausi trinti česnaku veidą, kaklą ir rankas. Skausmas sustojo per dešimtį minučių. Bet sekančią dieną jis vėl sugrįžo. Patryniau šį kartą česnako aliejumi, tą patį pakartojau kitą dieną ir skausmas galutinai pranyko.

Nuo to laiko aš esu linkęs teiktį daugiau pagarbos česnakui.

Ant. Kindraitis
Dowogiac, Mich.

Nuraminimas

Vyras, sugrįžęs iš ofiso, pasakoja savo žmonai:

— Dabar turėsi paliauti išmėtinėjus man. Atleidau aną sekretorę ir pasisamdžiau tokią, kuri yra labai panaši į tave...

Svogūnai Turi Savyje Daug Gerų Ypatybių

Mes esame taip apsipratę su svogūnais, jog mažai juos ir bejvertinam. Tuom tarpu jie yra ne tik geras prieskonis, bet ir savotiškas vaistas.

Svogūnai sunaikina tam tikras kenksmingas bakterijas, apsaugo maistą nuo sugedimo ir turi savyje įvairių reikalingų mums vitaminų. Juose yra taipgi augalinio insulino, kuris reikalingas sergantiems cukrine liga.

Todel nors jie kartais ir išspaudžia mums ašaras, bet valgykime kuodaugiausia svogūnų, o ypatingai žalių laiškų.

Ir Akys Reikalingos Tinkamo Dėmesio

Akys yra nuolat vartojamos veik nuo užgimimo ir iki pat mirties, išskiriant tas valandas, kurias praleidžiame miegodami. Geras regėjimas yra neatbūtiny bė kasdieniniam mūsų gyvenime, o aklumas tai viena didesnių nelaimių, kokia gali mus ištikti.

Dėja, apie tuos dalykus mes dažnai užmirštam. Ir kai akys jau nebeįstengia kaip reikiant tarnauti, mes pradedam jomis susirūpinti. Tikrenybėje tą privalėtumėm daryti visą laiką. Ne veltui mūsų tėvai ir seneliai, norėdami priminti reikalingumą būti atsargiems, įspėdavo: "Saugok, kaip savo akį!"

Tie, kurie yra peržengę 40 metų amžiaus, neprivalėtų dirbti ar skaityti prie tamsios šviesos ar per daug akis nuvarginti. Laiks nuo laiko gerai yra išplauti jas specialiu akims vandeniu (eye lotion), arba silpna arbata. Šalti ir šilti kompresai taipgi būna naudingi.

Akis gali užklupti įvairios ligos, kaip trachoma, akies ulceris, katarakas, uždegimas tinklainės gali (retina), glaucoma ir kitokios. Taip atsitikus patartina kuogreičiausiai atsikreipti prie akių gydytojo, nes kuo ilgiau užtrunkama, tuo sunkiau prašalinti vieną ar kitą iš tų ligų.

Legenda Apie Gėles

Senovės graikų legenda tikrina, jog kuomet meilės deivė Venus skubinosi pasimatyti su Adoniu, ji susižeidė koją.

Kraujas aplaistė šalimais buvusį krūmą ir iš jo pradėjo augti raudona rožė. Nuo to laiko rožė yra skaitoma meilės simboliu.

Vargus žmogus užmiršta, bet pikto žodžio — niekados.

General Motors bendrovė pasamdė detektyvus ištirti, kas yra šis Ralph Nader, kuris parašė studiją kad JAV mašinos yra gaminamos perdaug nesaugios. Toks General Motors mostas savo ruožtu sukėlė senato saugaus vairavimo pakomitečio rūpestį, kas per priežastis vertė bendrovę imtis tokių aiškinimų.

Kas nedūko želdamas, tas uždūks žildamas.

INDIANA
77-ACRES. 1500 7-ft frontage on U. S. 6. 15-acres wooded. One "8" well, two 2" wells: 12-room brick house. Lg. barn with length shed attached. City gas. 2 ml. southwest of Ind. Toll-rd., Valparaiso-Chesterton interchange. For sale by owner.
George W. Brenn
Raute 1 Valparaiso, Ind.

STENOGRAPHER
VARIED DUTIES
We need a qualified person to work in our purchasing department. This is permanent work. — Five day week. Good salary and all company benefits. Call or see
MR. Meerstein
935-3033.
REESE FINER FOODS
1750 W. Wrightwood.

HELP WANTED
OPENING FOR
COUNTER HELP
GRILL HELP
BUS HELP and
DISHWASHERS
Steady Employment
Liberal Fringe Benefits
APPLY
Pixley & Ehlers
205 W. Lake Street

Topazo – Brangaus Akmens Ypatybės

Topazas — geltonas permatomas brangus akmuo, yra užtinkamas Brazilijoje Rusijoje, Čekoslovakijoje, Norvegijoje, Švedijoje, Meksikoje ir kai kuriose JAV-ių vietovėse.

Pats didžiausias pasaulio topazas sveria net 596 svarus, buvo rastas Brazilijos Villa Rica apylinkėje.

Mokslininkai teigia, jog toks topazo akmuo galėjo susidaryti tik per 10 milijonų metų. Tas akmuo randasi New Yorko Gamtos muziejuje.

Topazai kartais būna žalios ir netgi mėlynos spalvos, bet, kaip taisyklė, yra gelsvos ir geltonos spalvos.

Bailus ir kiškio išsigąsta.

MALE HELP

ARCHITECTS
OPPORTUNITIES
WITH
THE CITY
OF KANSAS CITY,
MISSOURI
The Public Works Department of the City of Kansas Cit, Missouri, is interested in securing applicants for two professional career positions.
STRUCTURAL
ARCHITECT
This position is in the division of building inspections and responsible for review of all building plans and up-dating all building and related codes.
A degree from an accredited school of engineering or architecture plus profesional registration is necessary. In additon, all applicants must have at least eight years post degree structural experience with considerable knowledge of the construction or design of buildings.
Salary: $866 — $1,104 per month.
BUILDING
ARCHITECT
This position is as the head of the Building Maintenance Division.
A degree from an accredited college of engineering or architecture plus profesional registration is necessary. In iddition, all applicants must have at leat eight years of post degree experience in the design and construction, or maintenance of buildings.
Salary: $866—$1,104 per month.
Send resume in confidence to Mr. John G. Gotham, Personnel Department, 12th Floor.
CITY HALL
KANSAS CITY,
MISSOURI

PRODUCTION WORK
Chance for advancement in rapidly growing company. Steady shrifts now available. Progressive rate increaces. Excellent employee benefits, New plant, Fine workingt conditions.
Apply in person to receptionist
BUILDING NO. 1.
Phone 438-2111
EXTRUDO FILM CORP.
Oakwood and Rose Rds.,
Lake Zurich, Ill.

MALE HELP
SUPERVISOR
STOCK ROOM
N. W. Auto. Equip. Mfgr. has perm. position for exp. stock room supervisor. Qualified applicant should have several yrs. background in material handling & flow. Challenging position for aggresive person.
Call 282-6600

Jonavos Stotyje

Atsakydamas į klausimą, tarnautojas pareiškia: "Sekantis traukinys jau išėjo prieš desėtką minučių".

GENERAL
FACTORY WORK
No Experience Required
$101.20 To Start
Good opportunity to advance.
2nd Shift
- **Free Insurance Plan**
- **Retirement Plan**

THOMPSON
WIRE CO.
9470 King St.
Franklin Park, Ill.
678-0400

MOVING MOVING
PERKRAUSTYMAS IŠ ARTI IR TOLI
Ilgų metų patyrimas—Pigus sąžiningas patarnavimas. Nauji dideli sunkvežimiai — Patobulinti perkraustymui įrankiai kaip patys sunkvežimiai, taip ir jūsų perkraustomi baldai
YRA APDRAUSTI — INŠIURYTI
J. NAUJOKAITIS
2022 W. 69th Street Chicago 36, Illinois
Telefonas: WAlbrook 5-9209

GENERAL FACTORY
IMMEDIATE OPENINGS
MACHINE OPERATORS, 2ND AND 3RD SHIFTS
MAINTENANCE MAN, DAYS
GENERAL FACTORY HELP, 2ND SHIFT
APPLY IN PERSON BETWEEN
1 P. M. AND 3 P. M.
JOANNA WESTERN
2141 So. Jefferson, Chicago, Illinois

SEMI-SKILLED
FACTORY ASSEMBLERS
Expanding investment casting plant have openings for full time, permanent employees, semi-skilled and skilled employees with background in:
— **WAX ASSEMBLY**
— **FINISHING**
— **CUT-OFF**
— **PATCHING**
— **CASTING**
— **CORE MAKERS**
Progressive increases, major medical, accident & sickness and life insurance
MARTIN METALS COMPANY
Division Martin Marietta Corporation
250 North 12th Street, Wheeling, Ill. 537-2180
An Equal Opportunity Employer

MAINTENANCE MECHANIC
Experienced industrial mechanics needed by growth oriented company in the food industry. Require experience in machine repair. Assignments as millwrights, welder, and as mechanic helper. Prefer chemical process opecess operation experience. Excellent working conditions in modern plant. Steady employment. Company cafeteria and parking lot. Excellent rate and fringe benefits.
APPLY 8 A. M. TO 3 P. M.
PERSONNEL DEPARTMENT
OR CALL
GRIFFITH LABORATORIES
1445 W. 37th STREET LA 3-7505, EXTENSION 41

WANTED
MIG WELDERS
PUNCH PRESS OPERATORS
AND
SHEAR OPERATORS
MACHINE OPERATORS
EXPERIENCE REQUIRED
APPLY IN PERSON
INTERNATIONAL HARVESTER COMPANY
EAST MOLINE WORKS
1100 3rd STREET, EAST MOLINE, ILLINOIS
Employment Office Open Mon. Thru Fri., 7:30 A.M. To 6 P. M.
Saturday, 7:30 To 4 P. M.
An Equal Opportunity Employer

Tel. ofiso: HF 4-1414
Rez.: RE 7-6867
DR. BR. GAIŽIŪNAS
GYDYTOJAS ir CHIRURGAS
2424 West 71-st Street
Valandos: 1—3 ir 6—8 v. popiet kasdien. Šeštadieniais 1-4 v.p.p.
Trečiadieniais uždaryta

DR. ANNA BALIŪNAS
Akių, Ausų, Nosies ir Gerklės Ligos — Pritaiko akinius
2858 W. 63rd STREET
(Kampas 63-čios gatvės ir Francisco Avenue)
Valandos: kasdien nuo 10 iki 12 v. iš ryto ir nuo 7 ligi 9 v. vak. Šeštad. nuo 10 ligi 1 val. Trečiadieniais uždaryta. Kitu laiku susitarus.
PRospect 8-3229
Rez.: WAlbrook 5-5076

Tel.: ofiso PR 8-1717
Res. REpublic 7-7868
DR. S. BIEŽIS
GYDYTOJAS ir CHIRURGAS
3148 West 63rd Street
Po pietų 1—3, vakarais 7—9 tiktai antradieniais ir penktadieniais. Treč. ir sekmadieniais ofisas uždarytas.
Rezid. 3241 West 66th Place

DR. C. K. BOBELIS
Inkstų ir Šlapumo Takų
CHIRURGIJA
Telef. 695-0533 Elgin
425 No. Liberty Street
Route 25, Elgin, Illinois
Valandos pagal susitarimą

Dr. Antanas Rudokas
OPTOMETRISTAS
4455 So. California—YA 7-7981
Tikrina akis ir pritaiko akinius keičia stiklus ir rėmus
Valandos. 1 v. p. p. iki 8 v. v. (trečiad. uždaryta)
Šeštad. 10 ryto iki 1 p. p.

GYDYTOJA ir CHIRURGĖ
SPECIALYBĖ - NERVŲ IR EMOCINĖS LIGOS
DR. E. DECKYS
GYDYTOJAS ir CHIRURGAS
Bendra ir Specialė Chirurgija
Rezid. PR 8-6960
Crawford Medical Bldg.
6449 So. Pulaski Road
Valandos pagal susitarimą
Tel. ofiso 735-4477
Resid. Tel.: WAlbrook 5-3099

DR. P. STRIMAITIS
GYDYTOJAS IR CHIRURGAS
Bendra praktika ir chirurgija
Marquette Parko ofisas: 2750 West 71 Street, telefonas 925-8296
Res. tel. WA 5-3099.
Valandos: 10—12 v. ir 7—8 v. vak., Šešt. 10—12 v. ryte.
Kitas ofisas: 4644 South Ashland **Ave., tel. CL 4-2896**
Valandos: 2—5 v. popiet kasdien Sekmadieniais ir trečiadieniais abu ofisai uždaryti.

Telefonas GR 6-2825
Dr. A. Valis - Labokas
GYDYTOJAS ir CHIRURGAS
Specialybė: Akušerija ir Moterų Ligos
2524 West 69th Street
(69os ir Maplewood Av. kamp.)
VAL.: Kasdien 1-4 ir 6-8 vakare
Šeštadieniais 1-4 val. p. p.

Tel. ofiso: 847 - 5800
Rez. PRospect 6-4250
DR. V. VILEIŠIS
GYDYTOJAS ir CHIRURGAS
756 West 35 Street
Priėmimo valandos: kasdien 1-4 p. p. ir 6-8 val. vak.
Šeštadieniais 1-4- p. p.
Sekmadieniais uždaryta

Tel. ofiso HE 4-2123
Rez.: GI 8-6195
DR. V. P. TUMASONIS
CHIRURGAS
2454 West 71st Street
(71st ir So. Campbell Ave.)
Val.: pirm., antrad., ketv. ir penkt. nuo 2 iki 4 ir nuo 6 iki 8. Trečiad. ir Šeštad. uždaryta.

Kas Naujo Chicagoje

Ir Mūsų Lietuviškose Apylinkėse

P. Kenučiai Neužilgo Sugrįš į Chicagą

Praleidę žiemos laikotarpį Californijoje, pas savo sūnų, p-nai Petras ir Marė Kenučiai sugrįž į Chicagą prieš pat Velykų šventes. Jie taipgi pažadėjo dalyvauti ir Sandaros bankete.

Jiems buvę labai smagu paviešėti saulėtoje Californijoje, bet nuosavų namų Chicagoje irgi esą negalima ilgai palikti be priežiuros.

APIPLĖŠĖ TAVERNĄ BRIDGEPORTE

Plėšikai rytmetyje įsibriovę į Adelės Gedminienės taverną, 3336 S. Lituanica Ave., užpuolė savininkę, pradėjo mušti ir reikalauti atiduoti pinigus.

Nors p-nia Gedminienė ir atidavė jiems $416, bet išeidami jie dar apmušė ją smarkiai sužalodami.

Sandaros Banketui Bus Paruošta Graži Meninė Programa

Kaip ankstyvesniuose mūsų banketuose, taip ir įvykstančiam balandžio 24 dieną bankete turėsime puikią dainų, muzikos ir tautinų šokių programą, kuri sužavės svečius ir viešnias. Išgirsime mėgiamas dainininkes: Alviną Giedraitienę, Genovaitę Mačytę ir Genovaitę Mažeikienę. Joms akompanuos Jonas Byanskas. Atžymėjusi šokėjų grupė, vadovaujama Bruno Shoto, atliks tautinius šokius.

Paskiau seks bendras pasilinksminimas, grojant Jono Byansko orkestrai.

Kviečiame malonius tautiečius dalyvauti šioje tradicinėje Sandaros puotoje, ir pakviesti į ją savo bičiulius.

Kazys Yurevičius Paminės Sukaktį

Kazys Yurevičius pereitą sekmadienį paminėjo 75 metų gyvenimo sukaktį. Būdamas Chicagoje ir dalyvavo lietuvių draugijų veikloje.

Dabar jis su savo žmona Josephine gyvena Round Lake Beach, Ill., kur vasaros metu juos aplanko seni draugai ir pažįstami.

Upytės Draugiško Klubo Susirinkimas

Įvyks penktadienį, balandžio 1 dieną, 8 val. vakare, Vengeliausko svetainėje, 4500 S. Talman Ave. Visi nariai ir narės kviečiami dalyvauti, nes teks aptarti daug svarbių reikalų.

Po susirinkimo turėsime smagų pobūvį.

P-nai P. Guzai Plačiai Apvažinėjo Floridoje

Vykdami į Miami, Fla., p-nai Raymond ir Bernice Guzai pakeliui buvo sustoję pas Joną Benikaitį, Fort Lauderdale, Fla. ir ten praleido trejetą dienų. Jonas buvo užkluptas sunkios širdies ligos, bet gydytojo ir savo žmonos globoje, pradeda atsigriebti. Jis prašė įteikti chicagiečiams draugams geriausių linkėjimų.

Pasiekę Miamį, Fla. p-nai Guzai sutiko ten nemažai tautiečių iš įvairių apylinkių. Viešėjo pas jų mylimą draugę Oną Novickienę ir jos dukrą Anitą. Aplankė kitą artimą draugę — Agotą Grakauskienę, taip pat Stasį Norwich ir p-nus J. Strumskius. Tikrai malonu buvę su jais pasimatyti!

Kovo 20 dieną p-nai Guzai apleido Floridą ir iškeliavo į Hot Springs, Ark. Iš ten jie grįš tiesiai į Chicagą, tikėdami pasiekti namus apie balandžio 10 dieną.

Atvykęs iš Korėjos Vieši Pas Tėvus

Karys Steve Dambrauskas, išbuvęs metus laiko Korėjoje, šiomis dienomis atskrido į Chicagą paviešėti pas savo tėvus, Walterį ir Joan Dambrauskus, 4540 N. Plainfield.

Iš čia jis vyks į Arkansas, kur gavo naują paskyrimą, karinėje tarnyboje.

Grįžta iš Floridos P-nai J. Pakel

Pradžioje balandžio mėnesio iš Floridos grįžta Chicagos Savings and Loan Ass'n prezidentas John Pakel ir jo žmona Josephine.

Juos parvežti išvyko automobiliu martį Philomena Pakel su savo dukrele Janice.

SUNKIAI SUŽEISTAS KAZYS LATONIS

Išėjusį iš Hollywood salės, prie 43-tos gatvės ir Western Ave., Kazį Latonį permušė greitai važiavęs automobilius ir sunkiai sužeidė.

Jo kojos kaulai tapo sulaužyti. Dabar jis randasi Central Community ligoninėje, kambarys 318.

SLA. 6-to Apskričio Jubiliejinė Puota Praėjo Šauniai

Pereitą šeštadienį, Dariaus — Girėno svetainėje buvo surengta SLA. 6-to apskričio graži puota atžymėti Susivienijimo Lietuvių Amerikoje 80 metų gyvavimo sukaktį.

Programos vedėja buvo apskrities pirmininkė p-nia Ona Biežienė, kuri viską pravedė labai sumaniai. Vakarienei užsibaigus, buvo pakviesti kalbėti Generalinis Lietuvos Konsulas Dr. P. Daužvardis, kuris pasveikino visus SLA. darbuotojus ir palinkėjo tai organizacijai geros sekmės ateityje ir Mikas Vaidyla, kuris kiek plačiau nušvietė SLA įsikūrimą ir jo augimą.

Meninę programos dalį išpildė Laimutis ir Rasutė Degučiai, sugrodami akordionu lietuviškų motyvų. Soliste buvo jauna dainininkė Birutė Kemežaitė, kuri savo maloniu balsu sužavėjo puotos dalyvius.

Taigi, toji SLA. 80 metų sukaktis buvo įspūdingai atžymėta Chicagoje.

Dalyvė

Reikalinga Moteriškė Ar Vedusi Pora

Būti su senesnio amžiaus moteriške, Bridgeporto apylinkėje, reikalinga moteriškė ar senesnio amžiaus vedusi pora. Kambarys ir atlyginimas. Pašaukite:

REpublic 7-9169

Niekas kiemas be šuns.

TRUMPOS ŽINIOS

P-nia Nora Gugienė, krisdama savo namuose, sunkiai susižeidė, perlauždama kojos kaulą ir dabar randasi ligoninėje.

P-nia Filomena Čarneckienė užprenumeravo Sasdarą savo seseriai ir švogeriui Leonardui ir Valerijai Šulcams, gyvenantiems Detroite.

Žinoma mūsų veikėja p-nia Ona Jagielienė buvo išvykusi į Montreal, Kanadą, aplankyti savo sūnų ir jo šeimą.

P-nai Jonas ir Marytė Zalgai išvyksta į Miami, Fla., praleisti ten trejetą savaičių atostogų.

Stasys Lukoševičius, 5127 S. Lemont St., jau išbuvo keletą savaičių Central Community ligoninėje gydydamas širdį. Jis yra 201 kambaryje.

Petras Mikus, 3755 S. Emerald Ave., ištiktas sunkios širdies atakos, dabar randasi Louise Berg ligoninėje, prie Archer Ave. ir 22-tros gatvės. Jo kambario numerys 321.

P-nia Bernice Dišis, 6040 S. Tripp St., savo gimtadienį paminės balandžio 2 dieną. Geriausiu jai linkėjimų!

Geras mūsų tautietis Jonas Yla, 8235 S. Whipple, balandžio 1 atžymės savo gimtadienį.

Balandžio 4 savo gimtadienį celebruos dabar esanti Floridoje p-nia Josephine Svilainis. Nuoširdžių linkėjimų siunčia jai draugės iš Chicagos.

Šokių mokytojas "Ateitis" grupėje, p. Bruno Shotas savo gimtadienį celebruos balandžio 4 šeimos narių ir draugų tarpe.

P-nia Vera Olienė, mokėdama už Sandaros prenumeratą, paskyrė ir auką mūsų laikraščio palaikymui.

Juozas Starkutis, 4028 S. Brighton Place, su savo draugu Miku Kriščiunu balandžio 5 dieną iškeliauna į Hot Springs, Ark. Ten jie išbus iki pradžios gegužės mėnesio.

Geras mūsų kaimynas ir tautietis Kazys Beinarauskas, 3301 S. Emerald Ave., šiuo metu sirguliuoja. Jis jau yra sulaukęs 87 metų amžiaus, bet vis dar atlikinėdavo įvairius darbus apie savo namus ir biznį.

P-nia Magdelena Miller, 2848 W. 39 Place, rezervavo stalą Sandaros bankete sau ir savo draugėms.

P-nia Rose Buchas, gyvenanti Denver, Colo., užprenumeravo Sandarą Mary Belskus, esančią nursing home, Terre Haute, Ind.

Gerai žinomas mūsų tautietis Jonas Jonikas, 7058 S. Fairfield Ave., praleidęs žiemos atostogas Floridoje, šį sekmadienį grįžta į namus.

Gavęs plačią paramą, adv. Pranas Savickas kandidatuoja į Illinois valstijos legislatūrą iš 27-to distrikto, kuris apima Marquette Parką. Jis jau ilgus metus dirba politikoje, o šiuo laiku yra Chicagos miesto corporation council narys.

Kaip teko nugirsti, tai iš to pat distrikto į legislatūros atstovus kandidatuoja ir p-nia Birutė Rachunienė.

Carl ir Annette Wainorai, 11201 S. Kedzie Ave., pas kuriuos ilgokai gyveno Povilas Dalen, atydžiai jį globojo laike ligos, o jam mirus, rūpinosi jo laidotuvėmis. Tai buvo tikra draugiškumo išraiška.

Kai Povilas Dalen sunkiau susirgo, Carl Wainoras nuvežė jį į ligoninę ir veik kasdieną jį aplankydavo.

Sekmingai Praėjo Ši Moterų Draugijos Žaidimų Pramoga

Garsaus Vardo Lietuvaičių Draugija, gyvuojanti daugiau kaip 60 metų, buvo surengusi pereitą šeštadienį, Hollywood salėje, žaidimų pramogą, kuri praėjo gana sekmingai.

Daug kam teko įvairių dovanu, o be to visi tapo pavaišinti kava ir pyragaičiais. Rengimo komisijos pirmininke buvo Helen Baltutis, jos padėjėja — Christine Austin, o narės buvo sekančios:

P-nia Alice Uzemeck, Onutė Dyrcon, Bernice Lange, Mary Silverman, Stella Jacubs, Loretta Ceserea, Frances Klumbis, Eugenia Gudžiunas, Solomeja Gudžiunas. Jos tikrai gerai pasidarbavo suruošdamos tą pramogą.

Niekas jums negali duoti gerų patarimų, kaip jūs patys.

Cicero

Povilo Dalen Netekus

Po ilgokos ir sunkios ligos Billings ligoninėje, mirė aptiekorius Povilas Dalen, buvęs ALT. Sandaros centro valdybos narys, SLA. 36-tos kuopos, Chicagos Lietuvių Draugijos ir Tėvynės Mylėtojų Draugijos narys.

Jis gimė rugsėjo 26 dieną, 1890 metais, Taujėnuose, Ukmergės apskrityje, o į Ameriką atvyko 1908 metais. Pradžioje apsigyveno Bostone. Ten jis užbaigė ir farmaceutikos mokykla. 1919 metais jis persikėlė į Chicagą, kur ilgus metus turėjo nuosavą aptieką.

Povilas Dalen buvo nuoširdus tautietis, dalyvavo įvairiose lietuvių sueigose, ALT. Sandaros ir SLA. seimuose. Jis turėjo daug artimų draugų, nes pats buvo draugiškas ir nuoširdus.

Jo laidotuvės įvyksta ketvirtadienį, kovo 31 dieną, 10 val ryte iš Povilo Ridiko koplyčios į Tautines kapines.

Povilas Dalen paliko seserį Mrs. Ben Boyland ir jos šeimą, gyvenančius Chester, Pa. Lietuvoje paliko: seserį Barborą Balzekas, gyvenančią Ariogaloje, brolį Stasį, gyvenantį Kaune, ir antra brolį Kazį gyvenantį Taujėnuose, Ukmergės apskrityje. ALT. Sandara ir jo artimi draugai Chicagoje sudėjo eilę gėlių vainikų prie jo karsto, tuomi išreikšdami savo gilų liūdesį jo netekus.

Parduoda Namą

Savininkas parduoda pajamų bungalow, 8 kambarių, 5 miegami, naujai atremontuota. Garažius dviem automobiliam. Marquette Parke. Pašaukite:

PR. 6-1057

Parduoda Žydinčius Medukus

Nuo 50 centų ir aukščiau už vieną. Taip pat turime gražių, raudonų kap rožė aguonų sėklos ir leliju sėklu.

Geriausia sodinti pirm negu pradės sprogti lapai.

5559 S. Washtenaw Ave.
Tel. GR. 6-1956

TV-Radijų Taisymas

P. Rudėnas
2740 W. 63rd Street.
Telef 434-0421
Taipgi Įdedame Vėsintuvus
Air — Conditioning

VAGYS ĮSIBRIOVĖ Į P-NŲ JUŠKŲ NAMUS

Kai J. ir Magdelena Juškus buvo nuvykę į operą, jų namus prie 69-tos gatvės ir Artesian Ave., įsibriovė vagys, išvertė kambarius ir išsinešė pinigų ir įvairių brangenybių už -2,000.

Kviečia į Susirinkimą

SLA. 134-tos moterų kuopos susirinkimas įvyks ketvirtadienį, balandžio 7 dieną, 7:30 val vakare, Hollywood salėje, 2421 W. 43 Street.

Visos narės yra kviečiamos dalyvauti.

Parduodami Baldai

Pigiai parduosime esantį gerame stovyje elektrini refrigeratorių — šaldytuvą, sofą, fotelį, valgomą stalą ir 4 kėdęs. 836 W 33 Street, telefonas 847-1840.

ATSIPRAŠOME

Pereitos "Sandaros" laidoje, suminint debiutantes būsimame Gintaro Baliuje, kurį rengia Chicagos Lietuvių Moterų Klubas, buvo praleistas p-lės Christine Austin vardas. Už tą praleidimą mes labai atsiprašome.

Judėjimas už mažųjų tautų laisvę prasidėjo Italijoj, 1831 metais. Sumanytojais buvo Mazzini ir Garibaldi.

Išnuomuojamas Butas

Šešių kambarių, su trimis miegamais išnuomuojamas butas Bridggeporte. Gazu šildomas, gerame stovyje. Šale vieta pastatyti automobiliui 950 W. 36 Street, telefonas LA. 3-2267.

FEMALE HELP

Typist and General Office Work
Age Open
Tel. VA. 6-5430

D. PETRAVIČIUS

Plumbing and Heating Service
Guaranteed Flood Control
Clean and Repair Catch Basins and Sewers
950 West 36th Street
LA 3-2267
Chicago, Illinois

PLANINGAS TAUPYMAS
moka gerus dividendus
PRADĖK TAUPYTI ŠIANDIEN!

4½%

Dabartinis dividendas išmokamas du kart per metus.

Pinigų taupymui nereikia važinėti, juos galite atsiųsti paštu, nes mes apmokamvisas pašto persiuntimo išlaidas.

MUTUAL Federal SAVINGS & LOAN ASSOCIATION

Pirmadienį, antradienį ir penktadienį nuo 9 val. ryto iki 4 val. po pietų.
Ketvirtadienį nuo 9 val. ryto iki 8 v. vak.
Šeštadienį nuo 9 val. ryto iki 1 val. po pietų
Trečiadienį uždaryta visą dieną.

Chartered and Supervised by the United States Government
2212 W. CERMAK ROAD • CHICAGO 8, ILLINOIS
Phone Virginia 7-7747 John J. Kazanauskas, Pres.
AUTOMOBILIAMS VIETA GRETA MŪSŲ ĮSTAIGOS

Taupykite

MES MOKAME 4½% ANT VISŲ SĄSKAITŲ

Daugiau kaip 50 metų sąžiningai patarnaujame lietuviams.

Kiekviena sąskaita ligi $10.000 apdrausta Federalės valdžios agenturoje

FEDERAL SAVINGS AND LOAN INSURANCE CORPORATION — SAFETY OF YOUR SAVINGS INSURED UP TO $10,000

FEDERAL HOME LOAN BANK SYSTEM

August Saldukas, Prezidentas

4040 Archer Ave. Chicago, ILL. 60632
Telef. CL 4-4470

Pristatome Visokių Rūšių STATYBAI IR NAMŲ PATAISYMUI MEDŽIAGĄ

CARR MOODY LUMBER CO.
STASYS LITWINAS, Prez.
3039 S. Halsted St., VI 2-1272
Apkainavimą ir prekių pristatymą teikiame nemokamai
Raštinė atdara kasdien nuo 8 val. ryto iki 6 val. vakaro ir šeštadieniais iki 3 val. p. p.

Mūsų erdviose patalpose turime didžiausį pasirinkimą visų moderniškų baldų, elektrinių krosnių, radijo ir televizijos aparatų, šaldytuvų ir kitų namams reikmenų.

LIETUVIŲ ĮSTAIGA
ROOSEVELT FURNITURE CO.
F. A. RAUDONIS ir N. BERTULIS
2310 W. Roosevelt Road Tel. SEeley 3-4711
Atdara pirmad. ir ketvir. 9—9 val., antr., treč., ir šeštadieniais nuo 9 iki 6 val. Sekmad. atdara nuo 11 iki 4:30 po pietų

Jums Tinkamiausiai Galės Patarnauti
NORMAN BURŠTEINAS, kailių krautuvė ir siuvykla.

Priima užsakymus naujiems ir pataiso ir persiuva dėvėtus. Toj srity dirbo Kaune, o nuo 1950 m. Chicagoj. Jis aprengs jus lietuviams tinkamu skoniu ir jo patarnavimu būsit patenkinti. Priima kailius valymui ir apsaugai.

190 N. State St., kamb. 204, telel. — 263-5826 ir bute 677-8489.

SIUNTINIUS Į LIETUVĄ SIUNČIA

licenzijuota lietuvių įmonė, registruota U. S. Departamente of Justice

Cosmos Parcels Express Corp.

Marquette Gift Parcels Service

3212 South Halsted Street, Chicago 8, Illinois. Tel. CA 5-1864

2501 West 69 Street ir 2608 West 69 St., Chicago 29, Ill. Tel. WA 5-2737

DIDELIS PASIRINKIMAS medžiagų ir visų kitų Lietuvoje pageidaujamų prekių PAPIGINTOMIS KAINOMIS.

Vedėjai E. & V. Žukauskai