SANDARA

THE LEAGUE

LITHUANIAN NEWSPAPER

SANDARA
Published by the Lithuanian National League of America
Consisting of 100 Branches Located in All Principal Cities of The United States
840 W. 33rd St., Chicago 8, Ill.
Phone: YArds 7-4789

PENKTADIENIS GEGUŽIO MAY — 27 1966 | Price 10c | No. 21

Lithuanian Library 40-63
851 Hollins St.

BRUOŽAI

Rašo V. G.

PAKVIETIMAS BRITŲ KARALIENEI

DABARTINIŲ LAIKŲ ALCHEMIKAI

KOVA SU SKURDU NE VISUR SEKMINGA

Taigi, jau čia pat ir dvi ypatingos šventės. Vieta, tai Sekminės, kuri bus šį sekmadienį, antra — tai Kapų Puošimo Diena arba "Memorial Day", kuri pasitaiko pirmadienį.

Pirmoji, tai yra Sekminės, praeis ramiai ir veik nepastebėtai, Miestų žmonės nepagauna jų prasmės ir nepajunta jų grožio.

Tuom tarpu "Memorial Day", skirta pagerbimui mirusiųjų, būna iškilmingai paminėta visa me krašte, su tam ypatingom apeigom.

Atrodo, jog tos šventės turėtų viena kitą papildyti. Sekminės simbolizuoja gyvybę, "Memorial Day" — pagarbą pasitraukusiems iš gyvųjų tarpo.

—o—

Bet laike šių trijų švenčių, reiktų prisiminti ir sekančius nemalonius faktus. Amerikoj trafiko nelaimėse per metus žūva apie 56.000 žmonių. Daug daugiau jų būna sužalota.

Kokia tų nelaimių pagrindinė priežastis. To klausimo tyrinėtojai skelbia, kad pusė trafiko nelaimių įvyksta del neblaivių vairuotojų.

Del karo Vietname daug visokių demonstracijų ir protestų girdime. O ten žūva daug mažiau negu žūva trafiko nelaimėse. Niekas prieš tai neprotestuoja. Niekas neprotestuoja nei prieš girtus vairuotojus.

—o—

Spaudoje pasirodė žinia apie tai, jog Kremlius yra pasiuntęs kvietimą britų karalienei Elzbietai II aplankyti Maskvą. Kokį atsakymą ji suteiks, tuom tarpu nėra aišku. Tačiau jos kelionė į Maskvą būtų ne kas kitas kaip tik pažeminimas jos asmenybės.

Sovietai, kaip buvo, taip ir pasilieka atviri Didžiosios Britanijos priešai. Patsai Leninas sykį yra pareiškęs:

— Žinoma, mes galime bendrauti ir su Anglija. Bet tik tokiu būdu, kaip virvė bendrauja su žmogumi, kuris yra kariamas.

Ne kitokio nusistatymo link Anglijos laikosi ir dabartiniai Kremliaus viešpačiai.

—o—

Senųjų alchemikų svajonės pakeisti šviną į auksą neišsipildė. Ir tas niekad nebus įvykinta. Pagaliau — kam? Modernines mokslas jau surado kitas priemones atlikti tokius "stebuklus".

Dabar bandoma pakeisti medžiagos sudėtį naudojant karštį ir fantastiniai didelį spaudimą, užsitęsiantį milijoninę dalį sekundos. Tuo būdu galima pagaminti iš pigaus grafito brangų deimantą. Tiesa, toks sintetinis deimantas nėra taip grynas, kaip naturalus, tačiau jį galima naudoti pramonėje.

Karščio ir spaudimo pagalba gaminamos iš įvairių gazų ir kitokios "brangenybės". Reiškia, senoji alchemija atgyjo, nors ir kitokioje formoje.

—o—

Komunistinė propaganda prievarta brukama ir vaikams Lietuvos krašte.

Visoms mokykloms Lietuvoj įsakyta įtraukti programon dėstymą "medžiagos apie komunistų partijos XXIII suvažiavimą", įvykusį šį pavasarį Maskvoj.

Nors jame iš tikrųjų beveik nieko neįvyko, bet mokytojai turės atrasti kalbos apie tą suvažiavimą. Net pirmųjų keturių klasių (pradinės mokyklos skyrių) mokiniams tas mokslas turės būti dėstomas gimtosios kalbos, gamtos pažinimo pamokose ir net "užklasinio darbo" metu (susirinkimuose po pamokų).

Didžiuma Turistų Vilniuje - Lenkai

Sovietinis "Inturist" pereitais metais įsileido į Vilnių 2,700 turistų iš užsienio. Didesnę jų dalį sudarė lenkai. Iš Jungtinių Valstybių atvykę apie 250 asmenų.

Šią vasarą laukiama iš Lenkijos daugiau poros tūkstančių lankytojų. Tai bus įvairios rūšies žmonės: sportininkai, menininkai, mokslininkai ir aplankantieji savo gimines Vilniaus krašte.

Daug sunkiau yra patekti iš Lietuvos į Lenkiją, kad ir turintiems ten savo giminių. Mat, sovietai bijo, kad jie gali nebegrįžti į Llietuvą, o kas blogiau — pasprukti į Vakarus.

Priežastis: Infliacija

Saigon. — Vyriausias amerikiečių karinių pajėgų vadas Pietų Vietname, gen. Westforeland yra užsimojęs perkelti savo štabą iš Saigono į priemiestį.

Pasirodė, jog 15,000 amerikiečių kareivių Saigone padidina infliaciją.

Inžinierių Streikas Buvo Nutraukęs "Karštą Liniją"

Helsinki, Suomija. — Kilęs inžinierių streikas pereitą penktadenį, buvo nutraukęs "karštą liniją", tarp Washingtono ir Maskvos.

Per kelias valandas tarpe tų dviejų miestų telefonu tiesioginis susisiekimas "karšta linija" buvo nutrauktas.

Po savaitės laiko streikuojantieji pašto, telefono ir radijo inžinieriai grįžo į darbą. Streiko klausimas buvo išrištas.

Tokie Priekabiai Be Pagrindo

Kanados buvęs finansų ministeris Walter Gordon pareiškė, kad Amerikos karas Vietname esąs beprasmis. Kartu jis pareiškė, kad Kanadoj gresiąs pavojus iš Amerikos. Abu tvirtinimai yra šlaužti iš piršto.

Amerikos karinė vadovybė skelbia, kad Vietname Amerikos karių yra 255.000, o iš viso pietrytinėj Azijoj — 355.000. Neoficialiai skelbiama, kad iš viso pietrytinėj Azijoj esą 440.000 Amerikos karių. f

Paslėpti Pinigai

Washington. — Iždo sekretorius Henry H. Fowler pareiškė Senato subkomisijoje, jog 400 milijonų pusdolerių su John F. Kennedy atvaizdu pranyko iš apyvartos, nes žmonės juos paslėpė kaipo paskutinę išleistą tos rūšies sidabrinę monetą.

Joan Hoare ir David Johnstone išplaukė iš Virginia Beach, Va., laiveliu per Atlantą į Angliją. Penkiolikos ir pusės pėdų laiveliu jie mano nuirkluoti į Angliją per 50 dienų.

Delsi Su Ginklų Pirkimu iš J. V.

Washington. — Saugumo Departamentas vis labiau užsirūstina ant Vakarų Vokietijos už tai, kad toji neperka ginklų, kaip susitarta.

Vokiečiai buvo pasižadėję bėgyje dviejų metų nupirkti šioje šalyje ginklų už $1.3 bilijoną dolerių. Tuom tarpu praėjo metai laiko, o jie nupirko karinių medžiagų tik už aštuntą dalį tos sumos.

Saugumo sekretorius Robert McNamara įspėja vokiečius išpildyti savo pažadus, nes priešingu atvėju Jungtinės Valstybės gali sumažinti savo kariuomenę Vokietijoje.

Mississippi Valstija Panaikino Prohibiciją

Jackson, Miss. — Gubernatorius P. Johnson šiomis dienomis pasirašė likerio įstatymą, kuris panaikina per 58 metus toj valstijoje veikusią prohibiciją, kuri niekuomet nebuvo griežtai vykdoma.

Mississippi buvo viena paskutinė "sausa" valstija šioje šalyje.

Viešai degtinė bus pradėta parduoti nuo šių metų liepos 1 dienos.

Pagal naują įstatymą, degtinės pardavinėjimas paliekamas kiekvienam apskričiui apsispręs t.i

PERDAUG ESĄ TEN BANKROTŲ

Kanadoj bankrotavimai ėmė daugėti. Valdžia pramato, kad firmos bankrotuoja be ypatingo reikalo. Todel kilo sumanymas sugriežtinti bankrotavimo įstatymus.

Suomija Gauna 20 Mil. Dolerių Paskolą

Washington, D. C. — Apie 20 milijonų dolerių paskola Suomijai vieškelių pagerinimui užtikrinta per Pasaulinį Banką.

Suomijos kelių tinklas siekia 40,000 mylių, 3,000 mylių iš to skaičiaus kelių yra grįsti.

Numatoma šiais ir ateinančiais metais išasfaltuoti 1,250 mylių kelių.

PRISIMENA SENĄ LIETUVIŲ ŽAGRĘ

Gautame laiške iš Lietuvos sakoma: "ūkių modernizacija kaž kodel nėra prielanki mūsų žemelei. Senesniais laikais valstietis su arkliuku, akėčiom ir žagre apdirbdavo visus laukus ir jie suteikdavo gerą derlių. Su dalgiu nukirsdavom rugius ir vasarojų.

"Dabar, įvedus visokias mašinas, darbai nebeeina taip sklandžiai. Dažnai sugenda, o jas pataisyti ne taip lengva. Taigi ir vargstam..."

Brazilija Draudžia Radijo Transliaciją Svetimom Kalbom

Brasilia, Brazilija. — Prezidentas Humberto C .Branco vetavo įstatymą, kuris būtų leidęs svetimomis kalbomis daryti transliacijas Brazilijoje.

Prezidentas sakė, kad toks įstatymas leidžiantis daryti transliacijas svetimomis kalbomis, atidėliotų portugališkai nekalbančių žmonių integraciją Brazilijoje.

Turėjo Gero Pelno

New York. — Daugelio krautuvių savininkė — Sears Roebuck & Co. pirmame šų metų ketvirtadalyje turėjo $49,617,000 rekordinio pelno:

Užtinka Aliejaus Versmes

Albertoj, Kanados provincijoj, pradedama užtikti žibalo versmių. Sakoma, kad toji provincija galės tapti Kanados Texas.

GEROS YPATYBĖS BLOGOJE VIETOJE

Vienas amerikiečių žurnalas buvo paskelbęs konkursą suradimui padoriausio piliečio. Vienas kandidatas sekančiai aprašė savo kvalifikacijas:

"Nerūkau, negeriu alkohiliaus, nelošiu kortomis, sun kiai dirbu, anksti keliuos, nesibaru su žmona. Taip aš gyvenu jau ketvertą metų.

PS. Su įteikimu dovanos malonėkite palaukti iki sekančio rudenio, kuomet išleis mane iš kalėjimo."

DAUG NUKRINTA TOKIŲ LĖKTUVŲ

Haaga. — Du amerikiečių tipo kariški lėktuvai "Starfighter", kuriuos vairavo Vakarų Vokietijos lakūnai, susidūrė laike pratimų Šiaurinėje jūroje.

Pirmutinį pranešimą apie tai patiekė holandų jūros aviacija. Jame sakoma, jog vienas lakūnas išsigelbėjo, o antrojo likimas dar nepaaiškėjo.

Vokiečių lakūnai "Starfighter" lėktuvą vadina "skraidančiu karstu", nes bėgyje pastarųjų 16 mėnesių jų nukrito jau 36.

Svarbios Iškasenos Senųjų Prūsų Žemėje

Pastaruoju laiku senovės prūsų žemėse, kurias dabar valdo Lenkija, užtinkama reikšmingų liekanų, siekiančių prieš — Kristaus gadynę.

Vėliausiai atkastos sodybos liekanos į rytus nuo Elbingio ir Vislos upės, pasirodė taip svarbus, kad į tą vietą atskrido archeologai iš Vakarų Vokietijos ir Didžiosios Britanijos.

Šale tos vietovės, tarpe balų, kiek vėliau buvo įrengta pilis su apsaugos įrengimais, ir giliu grioviu, kuris iki šiam laikui būna užpildytas vandeniu.

PASAUL. PARODA SU OPEROMIS

Kanados Pasaulinė Paroda, kuri atsidarys Montrealio mieste ateinančiais metais, pasižymės kultūringais parengimais.

Iš Vienos atvyks Austrijos garsioji opera, kuri pastatys 5 operas ir duos 13 spektaklių. Taippat dalyvaus Švedijos karališkoji opera ir Hamburgo valstybinė opera.

Gavo 'Auksinės Palmės' Atžymėjimus

Cannes, Prancūzijoje, įvykusiame Tarptautiniam Filmų Festivalyje, "Auksinę Palmę" arba aukščiausį atžymėjimą gavo prancūzų filmas "Vyrai ir Moterys", o taip pat italų filmas "Ponai ir Ponios".

Geriausiu aktoriu pripažintas švedas Per Oscarson, vaidinęs filmoje "Badas", o geriausia aktorė — Venesa Redgrave, atlikusi svarbiausią rolę anglų filmoje "Morgan".

Adv. E. C. Raskauskas Gina Esto Bylą Washingtone, D. C.

Washington, D. C. — Byla, kurią iškėlė estas tremtinys Eerik Heine prieš kitą estą Juri Raus, tarnaujantį Central Inteligence Agency [C. I. A.] jieškodamas iš pastarojo $110,000 atlyginimo už apšmeižimą, sujudino ne vien tą valdišką įstaigą, spaudą bet ir Baltąjį Namą.

Kaltintojo Heine advokatas yra Ernest C. Raskauskas, kurio tėvai gyvena Vandegriff, Pa. Visas reikalas sukasi štai apie ką. Tarnaujantis CIA. Raus paskleidęs gandus estų emigrantų tarpe, būk Heine esąs atsiųstas sovietinis šnipavimo agentas, ir kaipo toks yra sekamas.

Kai byla atsidūrė United States District Court, Baltimorėje, tai C. I. A. viršininkai patiekė keturius afidevitus, kuriuose pareiškiama, jog Raus yra tos įstaigos tarnautojas ir kad prieš jį, kaipo neliečiamą asmenybę, tokios bylos negalima iškelti. Jis, tai yra Raus, negalįs liudyti teisme, nes tas išduotų valstybines paslaptis.

Akivaizdoje tokio C. I. A. nusistatymo, adv. Raskauskas atsikreipė tiesioginiai į prez. Johnsoną prašydamas, kad tas nuimtų "immunity" nuo Raus ir priverstų jį pareikšti teisme kuomi pasiremdamas jis apšaukė Heinę sovietiniu agentu. Prez. Johnson pavedė išspręsti tą klausimą savo specialiam patarėjui Harry C. McPherson Jr.

Eerik Heine, kuris šiuo metu gyvena Toronto, Kanadoje, yra gerai žinomas estų imigrantų tarpe ir Jungtinėse Valstybėse. Jis kovojęs kaipo partizanas prieš komunistus savame krašte.

C. I. A. pripažino, jog 1963 metais ji įsakiusi Juri Raus, taipgi estui tremtiniui, esančiui tos agentūros tarnyboje, paskleisti įspėjimus, jog Heine yra agentas K. G. B. — Sovietų Komiteto Valstybės Saugumui, tačiau iki šiam laikui nepaaiškėjo kuom pasiremiant tokie užmetimai buvo padaryti.

Po to, kai Heine užvedė bylą, reikalaudamas atlyginimo už šmeižtus, C. I. A. pasamdžiusi privatinį dedektyvą, Thomas La Venia, kad tas pasektų Heinę. Dabar adv. Raskauskas gavo teismo leidimą pašaukti tą dedektyvą į liudininko kėdę.

Tolesnė tos bylos eiga bus įdomi tuomi, kad ji gali daug ką atskleisti apie įvairių sekimo agentų veiklą, apie sovietinę penetraciją į tremtinių tarpą ir, pagaliau, intrygas pačių tremtinių eilėse.

Įspėja Turistus Apie Šantažą

Bonna. — Vakarų Vokietijos vidaus reikalų ministerija įspėjo vokečius turistus, kurie vyksta į Sovietų Sąjungą, jog jie gali ten susidurti su įvairios rūšies šantažu.

Ministerijos biuletenyje atkreipiama dėmesio į tai, kad Sovietų Sąjungoje veikia platus aparatas kontroliuoti turistus. Kambariai viešbučiuose yra aprūpinti pasiklausimo aparatais, mikrofonais, fotografijos objektyvais ir kitokiais optiniais įrengimais, kurie gelbsti sekti turistus.

Slaptos sovietinės policijos (KGB) agentai padeda slaptus turistams, o paskiau grąsina nu maskuoti juos, jeigu jie atsisakys bendradarbiauti.

Netgi privatiniai turistų automobiliai nėra saugūs, nes KGB įdeda į juos slaptus radio — tranzitorius laike pasienio kontrolės.

PASIŲSTAS MAISTAS NUEINA NIEKAIS

New Delphi. — Karvės, žiurkės ir bezdžionės kurios tam tikrose Indijos dalyse yra laikomos "šventomis", per metus suėda $250 milijonų vertės maisto, kurį amerikiečiai pasiunčia badaujantiems to krašto žmonėms.

Per Didelė Rizika

Londonas. — Veik viską apdraudžianti, tarp kitko smuikininkų pirštus ir pianistų rankas. Lloyds įstaiga atmetė vieno siciliečio reikalavimą apdrausti jo dukters nekaltybę.

"Nekaltybė tai yra moralumo reikalas, o tokios rizikos mūsų polisy nenumato", pareiškė Lloyd atstovas.

Žinomas Visiem Dalykas

Prof. J. Carlton savo prakalboje laikytoje Ottawos mieste, Kanadoj, įrodinėjo, kad neturtingiem studentam esa sunku baigti universitetą. Kas to dar nežinojo,

Kunigaikščio Laiškai

Londonas. — Britų sosto įpėdinis, kunigaikštis Charles, 17 metų, jau per tris metus susirašinėja laiškais su 17 metų gražia brunete Rosaleen Bagge, kurią jis pažino prieš trejetą metų viename baliuje Norfolke.

SURADO ŽEMĖJE VERTINGĄ LOBĮ

Holandų ūkininkas Piet Christiansen, gyvenąs Welcheren saloje, apdirbdamas žemę iškasė molinį puodą, kuriame buvo įvairių senesnių monetų, vertės $56,000.

Tačiau jų muziejinė vertė yra neįkainuojama. Tame bendrame skaičiuje — 724 štukų, randasi holandų., anglų, ispanų, vokiečių ir net Lietuvos monetų. Jos paeina iš 17-to šimtmečio.

Tą visą rinkinį paėmė miestas. Suradėjui Christiansen bus suteiktas tik mažas atlyginimas.

SANDARA

LITHUANIAN — THE LEAGUE — NEWSPAPER

LITHUANIAN WEEKLY NEWSPAPER
Published Every Friday by the
LITHUANIAN NATIONAL LEAGUE OF AMERICA
General Office
840 West 33rd Street, Chicago, Illinois—Telephone YArds 7-4789

SUBSCRIPTION RATES:
In The United States per year $4.00
In Canada and all Foreign Countries per year $5.00

Entered as second class matter October 25, 1928, at the Post Office at Chicago, Illinois, under the ACT of MARCH 3, 1879.

Sandara yra Savaitinis Laikraštis, leidžiamas kas Penktadienis Amerikos Lietuvių Tautinės Sandaros.
UZSAKYMŲ KAINA:
Suvienytose Valstybėse metams $4.00
Užsienyje metams $5.00

Prisiminimai Apie Sekmines

Verta bent kiek prisiminti ir apie Sekmines, kurios ateis už dienos, kitos. Miestų gyventojai mažai teatkreipia į jas dėmesio, nes nieko ypatingo jose nebesuranda.

Sekminės yra žaliumynų šventė, o miestuose tokių žaliumynų nedaug tematyti. Mūsų apylinkėse neužtinkame ir berželių, kurie yra gražiausias šių švenčių papuošimas, ir gal net jų simbolis. Neturime ir pievų, kurios apie šį laiką pasipuošia įvairiomis, spalvingomis gėlėmis.

Tuom tarpu Lietuvoje Sekminės buvo minimos jau ir seniausiais laikais Su jomis yra surišta visokių apeigų ir iškilmių. Jose pasireikšdavo džiaugsmas, kad pavasaris išbujojo, kad laukuose sužaliavo derlius, kad darželiuose pražydėjo gėlės, kad aplinkui girdisi paukštelių čiulbesys. Tokias nuotaikas jau sunku mums besuprasti, o tuom labiau patiems jas pergyventi.

Dar kaikurių mūsų atmintyje, Lietuvos kaimuose per Sekmines apkaišydavo triobas berželiais; statydavo juos prie durų, prie vartų, žaliomis berželio šakomis papuošdavo ir pirkios vidų. Berželiui, matomai, buvo priskiriamos veik magiškos ypatybės. Kai kur, ypač Aukštaitijoje, žmonės tikėdavo, jog Sekminėse pastačius berželius iš abiejų durų šonų, tuose namuose vyraus sutarimas, šeimininkė ir šeimininkas vienas kito klausys, o piktos dvasios nedrįs pasirodyti.

Vienas vokietis, W. Schulzas aprašydamas 1832 metais mažalietuvių papročius, pastebėjo:

.... "Senesnius laikus siekia dar tebevartojamas Sekminių medelio statymo paprotys. Taip vadinami jauni berželiai. kurie gegužės mėnesį išsprogsta ir pasipuošia aukso žalumo lapeliais, naudojami namų papuošimui. .."

Savaime aišku, jog tokios šventės neapsieidavo ir be ypatingų puotų, kuriose dalyvaudavo kaimo jaunimas ir senesnieji. Tokios puotos arba "žaliumynų baliai" buvo rengiami pievose su žaidimais ir dainomis.

Visa tai turėjo ypatingos reikšmės anų laikų lietuviams. Sekminės paįvairindavo jų kasdieninį gyvenimą, stiprino kaimyninius ryšius, skatino meną ir palaikė tradicijas bei papročius, kurie daugiau negu kas kitas palaikė tautinę sąmonę ir prisirišimą prie savo gimtinės žemės.

Šiuo atžvilgiu, Sekminių šventės nenustojo savo vertės ir šiais laikais, netgi mūsų pačių tarpe.

Įvykstanti Clevelande Seimai

Šią vasarą Clevelande įvyksta trejetas seimų: A. L. T. Sandaros, Tėvynės Mylėtojų Draugijos ir Susivienijimo Lietuvių Amerikoje. Tai bus gana svarbūs įvykiai ne vien tų organizacijų, bet ir visos mūsų išeivijos gyvenime.

A. L. T. Sandaros seimas atsidarys šeštadienį, liepos 9 dieną, Hotel Carter, Oak Room. Jis užsitęs porą dienų. TMD seimas prasidės irgi tuo pačiu laiku. Didžiausias — SLA. seimas susirinks pirmadienį, liepos 11 dieną, tame pat viešbutyje.

Šale to visko yra numatyta sukviesti ir platesnę, bendrinę konferenciją, kurioje galėtų dalyvauti atstovai iš įvairių lietuviškų apylinkių. Toje sueigoje aptartumem bendresnius mūsų reikalus ir nubrėžtumem planus tolesnei veiklai.

Svarbu yra arčiau suglausti savo eiles, geriau vieni kitus pažinti, pasikeisti mintimis ir sudaryti gerą talką lietuviškiems darbams. Šiuo atžvilgiu daug ką galėtumem padaryti suvažiavę į Clevelandą.

Tušti Pažadai Kolchozininkams

Jaunimas Sovietų Sąjungoje nesulaikomai bėga iš kolchozų į miestus, ieškodami lengvesnio, patogesnio gyvenimo — pranešė vienas amerikietis korespondentas iš Maskvos.

Komunistų pareigūnai tikisi,kad įvedus kolūkiuose garantuotą mėnesinę algą, sulaikys jaunimo bėgimą iš ūkių.

Garantuotas kolūkiečiams mokestis įeis galion liepos mėnesio 1 dieną. Tokiu būdu jų padėtis susilygins su valdžios ūkių darbininkais, kuriems yra mokama fabrikų darbininkų algos.

Garantuotos algos ir pereitais metais įvestos šiokios tokios kolūkių darbininkams pensijos, manoma, sulaikys ūkio darbininkus nuo jieškojimo geresnio gyvenimo miestuose.

Pereitą savaitę Brežnevas, kalbėdamas komjaunuolių kongrese, kvietė komjaunuolius mesti patogų miesto gyvenimą ir eiti dirbti į ūkius, vykdyti svarbią šalies programą, keliant agrikultūros gamybą.

Komunistus baugina ir tas faktas, kad ūkių darbininkų skaičius nukrito nuo 25 milijonų 1958 metais iki 18 milijonų 1965. Dalis šio nukritimo priskaitoma ūkio perorganizavimui.

Garantuotas užmokestis būsią mokama pinigais ir ūkio produktais.

Bet ir įvykinus šiuos pažadus, kumečiai kolchozuose vis vien gaus tik apie 40 rublių į mėnesį, kas sudaro elgetos "almužną".

Apžvalga

NEW YORKAS GILIAU BRENDA Į SKOLAS

Prieš — rinkiminėje kampanijoje dabartinis New Yorko mayoras John Lindsay užtikrino, jog jis sumažins metines miesto išlaidas nuo $300 iki $400 milijonų dolerių.

John Lindsay jau yra tose pareigose daugiau kaip šimtą dienų. Ir kaip atrodo, tai tie jo pažadai baigia išgaruoti. Naujas miesto biudžetas siekia $4.6 bilijono, arba 739 milijonais dolerių daugiau, negu pereitų metų.

Pasirodo, jog didžiausias ir turtingiausias šios šalies miestas negali suvesti galo su galu ir vis giliau brenda į skolas, sekdamas Washingtono pėdomis.

JŪRATĖS IR KASTYČIO STOVYLA PALANGOJE ATSIDŪRĖ PAVOJUJE

Paleckinių spaudoje Vilniuje pasireiškė ginčų del "Jūratės ir Kastyčio" stovyklos Palangoje. Vieni pasmerkia tą stovyklą, nes ji šlovinanti senovinius lietuvių prietarus ir net religiją, kiti gi įrodynėja, jog toji skulptūrą nėra "stabas", vaizduojantis deivę Jūratę, bet tik meno kūrinys.

Sunku tuom tarpu pasakyti kokią poziciją šiame konflikte užims partijos viršūnės. Jeigu koks nors maskoliškas didžiūnas pažvelgs į "Jūratės ar Kastyčio" stovyklą piktom akim, tai ji ir visa eilė kitų panašių jai, kaip tai "Eglė Žalčių Karalienė" bus nuverstos ir sunaikintos, kad jos daugiau neprimintų apie lietuvių tolimą praeitį.

ILGOJE KELIONĖJE VISKO ATSITINKA

Londono "Sunday Times" aprašė nuotykį su vienu biznieriu, kuris tapo pašauktas į San Francisco svarbiems pasitarimams.

Jis suvalgė pusryčius prieš apleidžiant Londono airportą, o kuomet pasiekė New Yorką, tai pataikė kaip tik į laiką, kai žmonės valgė pusryčius. O kuomet tuo pačiu lėktuvu nuvyko į San Francisco, tai ir ten buvo pusryčių laikas.

Taigi, vieną ir tą pačią dieną anas pasažierius suvalgė keturius pusryčius įskaitant vieną lėktuve.

VAKARŲ VOKIETIJOS STUDENTAI IRGI TRUKŠMAUJA

Visokių demonstracijų įvyksta ir Vakarų Vokietijoje. Neseniai į Bonną buvo suvažiavę apie 100,000 tremtinių iš Rytų, kurių tėviškę yra užėmę svetimi.

Kai jie susirinko į didžiąją Bonnos aikštę, tai pasirodė ir grupė studentų su plakatais, reikalaujančiais, kad valdžia atsižadėtų pretenzijų į vokiečių žemes, kurias dabar valdo Lenkija, Čechoslovakija ir Sovietų Sąjunga.

Bonnos policija privertė studentus pasitraukti į universiteto patalpas.

PANIEKINA SENŲJŲ PRŪSŲ VARDĄ

Viename Vakarų Vokietijos žurnale "Revue" tilpo keletas pastabų ir iliustracijų apie naują to krašto kariuomenę ir jos demokratiškumą. Esą, pranykęs senasai prūsiškas karininko tipas su blizgančia uniforma ir monokliu prie akies, prieš kurį kareivis turėjęs drebėti.

Gal būt tokia permaina ir įvyko, tačiau, kalbant apie tai, reikia priminti, jog anoji kariška disciplina nebuvo "prūsiška", o germaniška. Senosios lietuvių gi minės —prūsai buvo taikus žmonės, už tai juos germanai greitai ir išnaikino.

KANADOJE PERDAUG ESĄ NEMOKŠŲ

Kanadiečių tarpe gyvenimo sąlygos ir priemonės užtikrinti sau geresnį būvį ne daug kuom skiriasi nuo tų, kokios yra čia, Jungtinėse Valstybėse. Tačiau kaip vienam, taip ir kitam krašte pasireiškia ir panašių trūkumų.

Neseniai Royal Bank of Canada paskelbė "supurtinančią statistiką". Pagal 1964 metais atliktą gyventojų sąrašą, pasirodė jog 47 nuoš. gyventojų, arba 5,215,175 žmonių, vyresnių 15 metų, yra baigę tik pradinę mokyklą, 184, 834 nelankė jokios mokyklos, o 858, 982 pasitraukė iš pradinės mokyklos, nepasiekę 5-tos klasės.

Tuom tarpu technikos ir automatizacijos gadynėje vis mažiau ir mažiau bus reikalinga stiprių rankų, daugiau stiprių smegenų — įspėja minėto kanadiečių banko biuletenis.

HUMORAS

Svetimos Nuodėmės

Po pamaldų prieina jauna moteris prie kunigo ir sveikina jį:

— Pamokslas buvo labai geras. Apie kokias nuodėmes jūs tik nekalbėjote, jos tinka visos mano kaiminkoms.

Malonus Prisiminimas

— Na, ką tu pasakysi apie mano naują skrybėlę? Kaip ji tau atrodo?

— Hm... Ji man primena pusę mano savaitinio uždarbio.

Prietarai Apie Gaisrą

Savo laiku kai kur Lietuvoje buvo tikima, kad griaustinio uždegto triobesio negalima gesinti vandeniu.

Reikia gesinti rūgštim, rūgusiu pienu ir pan.

PER ★ ★ ★ MANO ★ ★ KOŠTUVĄ ★

Viena Šventė Po Kitos

Keistu būdu Sekminės šiais metais pasitaiko vieną dieną prieš "Memorial Day", kuri bus minima daug įspūdingiau ir puošniau, negu anoji šventė.

Tačiau reiktų pagerbti ir Sekmines, pasidžiaugdami žaliuojančios gamtos grožybėmis, kurias šios šventės simbolizuoja.

—oo—

Skaitliavimo Pamoka

Mokytojas klausia mokinio:

— Jonai, pasakyk kiek bus, jei aš padėsiu į pintinę 5 kiaušinius, o tu 3.

Jonas: — Ponas mokytojau, aš kiaušinių nededu.

—oo—

Moteris didžiuojasi tuomi, ko neturi jos kaiminkos — pareiškė vienas patyręs Brighton Parko viengungis.

Kita to paties viengungio pastaba: "Vyrai turi lygias teises su moterim — iki jie neapsiveda. . ."

Asmeniškai, tokių teigimų aš neimu už gryną pinigą.

—oo—

Pasikalbėjimai Vilniuje

— Ar pasiliks pinigai, kuomet bus galutinai įgyvendintas komunizmas?

— Ne, juos išvogs pirm to.

*

— Ar Sovietuose dar pasireiškia vieneto kultas?

— Kultas užsiliko, tik nėra ko šlovinti.

—oo—

Puikybė greičiau įsivyrauja menkesniuose asmenyse, negu rimtuose, lygiai kaip gaisras greičiau pagauna šiaudais dengtas trobeles kaip rūmus.

—oo—

EISIU Į DARŽELĮ

Čia jums priminsiu pavasarinę ką senų laikų dainelę, kuri patiekia daug gražių vaizdelių:

Saulelė raudona,
Vakaras netoli,
Paleisk mane, motinėle,
Su saule namolei.

Eisiu į darželį,
Skinsiu tris gėleles:
Vieną tėvui, vieną broliui,
Ir šelmiui berneliui.

Tėveliui mėtelę,
Broleliui rūtelę,
O tam šelmiui bernužėliui
Dilgelių šluotelę. . .

—oo—

KO NORS IŠMOKINO

"Kiekvienas gyvūnas ar paukštis ko nors išmokino žmogų. Erelis — skraidyti, vėžlys (turtle) — dėvėti šarvus, voverys — taupyti, žaltys — šnipauti. Tik balandis, tas taikos simbolis, dar nieko mūsų neišmokino" — taip rašė prancūzų laikraštininkas ir satyrikas Jean Galtier.

—oo—

Moteris ir Laivas

Viename priėmime jauna moteriškė kreipdamasi į laivyno kapitoną paklausė:

— Ponas kapitone, kodel laivai didžiumoje turi moteriškus pavadinimus?

— Ach, kad tamsta žinotum, kaip sunku yra vairuoti laivus...

—oo—

KAD BŪTŲ SMAGESNĖS

Sekminės anais laikais buvo skiriamos pasigerėjimui sužaliavusiom pievom ir miškais; pražydėjusiais darželiais ir derliu apsėtais laukais.

Dabar tos šventės bus mums smagesnės, jei apie tą viską bent prisiminsime. . .

— oo —

PASIKALBĖJIMAI

Vienas amerikietis lietuvis, kuris neseniai aplankė Vilnių, pasakoja jog bevaikštant svarbesniomis gatvėmis, jam buvę įdomu pasiklausyti ką kalba tarpusavyje vietiniai žmonės.

Dažniausiai nugirdęs jis tai pasikalbėjimų apie maisto, drabužių, apavo kainas ir kur ko galima nusipirkti. Pasiekus jo ausis ir viena kita pastaba apie vargus su patalpom.

A. L. T. Sandaros Seimas Liepos 9-10 Dienose Cleveland, Ohio.

A. L. T. Sandaros seimas įvyksta už penketos savaičių — liepos 9-10 dienos, Hotel Carter, Clevelande. Todel kviečiame visas kuopas, apskričius išrinkti šiam seimui kaip galima daugiau atstovų ir tuom pat sykiu paskirti auką organizacijos ir laikraščio reikalams.

Kadangi seime bus svarstoma daug svarbių klausimų, liečiančių organizacijos veiklą ateityje, tai prašomi atvykti ir mūsų darbuotojai iš įvairių apylinkių.

Stasys Gegužis
Pirmininkas

Maskva Suteiks Jam Ypatingą Pagarbą

Paryžius. — Prez. de Gaulle vizitui Maskvoje norima suteikti iš abiejų pusių ypatingos reikšmės. Sovietai pasiūlė jam, kad — kaipo pirmas užsienietis dignitaras nuo 1917 metų — apsigyventų Kremliuje.

Iš savo pusės de Gaulle pasakys pasveikinančią kalbą... rusiškai. Tos kalbos jis dabar stropiai mokosi.

SOVIETAI DAR TURĖS PIRKTIS GRUDŲ

New York. — Jungtinių Tautų maisto ir žemės ūkio komisija tikrina, jog Rusija ir satelitiniai kraštai turės pirktis gana daug grūdų iš užsienio mažiausia per keturius ateinančius metus.

Taikiai Gyvens Su Savo Kaimynais

Kol Indoneziją valdė diktatorius Sokarno, tai nebuvo gerų santykių su kaimyniška Malazija. Dabar, kai Sokarno markė nupuolė, tai santykiai gerėja. Sokarno grasindavo Malazijai karu, jei ši nedarys tam tikrų nuolaidų. Dabar kalbos apie karą prapuolė.

Tėvynės Mylėtojų D-jos Seimas – Liepos 9 ir 10,

Norime pranešti, jog Tėvynės Mylėtojų Draugijos Seimas įvyks šeštadienį ir sekmadienį, liepos 9-10 dienose, Hotel Carter, Cleveland, Ohio.

Kuopų delegatai ir šiaip veikėjai kviečiami dalyvauti. Sykiu bus atžymėta ir mūsų organizacijos 60 metų gyvavimo sukaktis.

M. Kasparaitis
Sekretorius
1827 Linden Ave.
Racine, Wis.

PADIDINS VALDŽIOS PRASISKOLINIMĄ

Kongreso nutarimu Washingtono vyriausybei leista į skolas bristi iki 328 bilijonų dolerių. Dabar iždo sekr. Fowler prašys, kad Kongresas leistų paskolą kelti iki 333 bilijonų dol.

Raudonosios Kinijos ambasadorius Paryžiuje lankėsi pas prez. de Gaulle ir kalbėjosi apie pusvalandį. Apie ką tartasi jokių žinių nepaskelbta.

Trečdalis Kanados Gyventojų Neturi 15 Metų Amžiaus

Ottawa, Ont. — Dominijos statistikos biuras praneša kad vienas trečdalis Kanados gyventojų neturi nė 15 metų amžiaus.

Daug yra, kurie bėdoje užjau čia, bet maža, kurie padeda.

"Where people make the difference"

Kokį šeštadienio rytą atsilankykit į District Savings. Tai laikotarpis kai mes turim daugiausia darbo. Bet pastebėkit, kaip gerai žmonės yra aprūpinami. Nežiūrint koks vizito tikslas — taupymo reikalais, morgičiaus paskolos sutvarkymui, ar kas kita... visi susilaukia greito, svaraus ir draugiško patarnavimo. Mes galvojam, kad jums taip pat patiks būdas kaip mes dirbam. Mes norėtumėm turėti Jus būryje 15,000 asmenų, kuriuos mes aptarnaujam — ir kodėl ne?... sekantį kartą kai jūs būsit mūsų kaimynystėje (atsineškit ir savo kūdikį).

"Where people make the difference"

DISTRICT SAVINGS

INSURED

3430 South Halsted ■ Chicago 60608 ■ Phone 523-2800
Assets over $29,000,000.00 ■ A. J. AUKERS, PRESIDENT

Iš SLA. 134-tos Moterų Kuopos Sueigos

Paskirta Aukų, Išrinktos Delegatės į Seimą

Gegužės 5 dieną įvykęs SLA 134-tos Moterų kuopos susirinkimas, praėjo gražioje, darbingoje nuotaikoje

Skaitlingai susirinkusios kuopos narės aptarė organizacijos reikalus, išrinko SLA seimui delegates ir paskyrė aukų. Išklausė valdybos ir komisijų bei ligonių lankytojų pranešimus.

Pasidžiaugė, kad mūsų mielosios narės: Salomėja Alvikienė, Ona Serapinas ir Julė Petraitienė, jau yra pasveikusios, tik dar sunkiai serga Juzefa Kriščiūnienė. Visos jai linkėjo greitos sveikatos grįžimo.

Apsvarsčius iš SLA centro gautus laiškus, nutarta sveikinti SLA 54-jį seimą ir paaukota Moksleivių Fondui 25 dol. Taip pat, Našlių, Našlaičių Fondui — 25 dol.

SLA seimo delegatėmis išrinkta: H. Čižauskienė, H. Buchinskienė, C. Austin, O. Biežienė, H. Jokubonienė ir M. Krauchiūnienė.

Buvo aptarta kuopos rengiama gegužinė ir išrinkta darbininkės.

Kuopos organizatorė C. Austin perstatė 3 kandidates į Susivienijimą.

Susirinkimui užsibaigus, kurį sklandžiai pravedė pirm. H. Čižauskienė, pakvietė visas prie gražiai paruošto stalo ir buvo šaunios vaišės, minint narių gimtadienius.

Gimtadienio proga buvo pasveikintos: sekr. Cristine Austin, Salomėja Kielienė, Veronika Tamasko, Julė Petraitienė, Marija Druktenis ir kitos.

Visoms pareikšta nuoširdžiausi linkėjimai ir sudainuota Ilgiausių Metų. Taip pat po pareikštų celebrantėms linkėjimų, buvo ir liūdnas momentas. Pirm. H. Čižauskienė, kuopos vardu pareiškė gilią užuojautą mielai kuopos narei Nastutei Valančienei, netekus mylimo vyro — nuoširdaus gyvenimo draugo.

Po jaudinančio momento, buvo pasivaišinta kavute, tortais, žagarėliais ir kitais skanumynais, kuriuos paruošė mūsų mielosios sukaktuvininkės.

Po vaišių, malonių pokalbių, padėkoja vaišintojoms, skirstėmės į namus.

H. B.

SEKMINĖS

Priartėjo laikas
Švęsti Sekmines,
Greit po to minėsim
Mielas Jonines.

Kas yra Sekminės?
Ta žinot svarbu,
O žinot kas reikia
Niekam nėr sunku.

Babelyj įvyko
Maišatis kalbų,
O Sekminių šventėj —
Užgyrimas jų.

Gerbt tad savo kalbą
Pareiga šventa.
Kas nedaro šitaip,
Tampa išgama.

Krištų skelbti reikia
Gimtaja kalba,
Nesielgti šitaip,
Tai tikra klaida.

Pastangos nutautint
Aiški nuodėmė,
Čia kaltuosius seka
Amžina dėmė.

Pasninkinę tvarką
Tikintieji tur,
O kalbų žudikai
Laisvę tebetur.

Lai Sekminės akstin
Savo tautą gint,
Nesileisti priešams
Į klaidas įpint.

Perkūnas

Vertingi Pinigai

Londonas. —Britų iždo kancleris James Callaghan pareiškė, jog anglų smulkioji moneta "pensas" turi savyje vario, kurio vertė siekia dabar 1.2 penso.

Visame pereitame šimtmetyje automobiliai užmušė tik vieną žmogų.

Sovietai Giriasi Savo Aukščiausiu Pastatu Europoje

Maskva. — Šiomis dienomis Maskva paskelbė, kad ji turint aukščiausią pastatą visoje Europoje.

Pareigūnai teigia, kad statomas Maskvoje televizijos bokštas, jau peršoko 986 pėdas aukščio ir, tokiu būdu tapdamas 2 pėdomis aukštesnis už Eifelio bokštą Paryžiuje.

Su televizijos bokštu, Eifelio bokštas siekia 1,056 pėdas. Bet Maskvos bokštas, kai bus užbaigtas statyti sekančiais metais, bus 1706 pėdų aukščio.

Papartis Gali Augti Ir Jūsų Namuose

Papartis yra gerai mums žinomas augalas, bent iš pasakojimų. Jis nežydi, išskyrus gal tik pasakose, ir tai Joninių išvakarėse.

Nepaisant į tai, jis yra vienas puošniausių augalų, kuris mielai auginamas namuose.

Papartis nereikalauja daug šviesos. Gamtoje jis gyvena miškų tankumynuose, kur saulės spinduliai mažai tebeprasiveržia.

Namuose jį galima laikyti ir lange, bet tokiam, kur saulė per daug nekaitina.

Geriausia persodinti paparti tai pavasarį, apkarpant, truputį šaknis. Jį reikalinga dažnai laistyti, nes jis mėgsta vandenį.

Kartą nudžiūvęs, jis daugiau neatgis. Sykį į mėnesį apiberti jį trąšom, kurias galima pirkti krautuvėse.

Tiršta sriuba šeimynos negainioja.

ŠIAS MĮSLES? AR ATSPĖSITE

1. Nupiauk galvą, išimk širdį, duok kalbėti?
2. Dvi seselės sviestą skutą?
3. Girioj augęs, namie loja?
4. Mažas žirgelis visą svietą išlaižo?
5. Du galu ir galas?
6. Kada gyvas buvau, vyvus nešiojau, kada numiręs buvau, gyvus nešiojau, gyvi apačiomis vaikščiojo?
7. Žiba žėri, neprisiekia, nei dangaus, nei žemės?
8. Galva skauda, aplsta dūšia, duris matau, o negaliu išeiti?
9. Trioboj abrūsai, lauke galai?
10. Negyvas gyvą velka?

ATSAKYMAI: 1. Plunksna, 2. Rogės, 3. Mintuvai, 4. Piautuvas, 5. Šakė, 6. Ąžuolas ir valtis, 7. Langas, 8. Sijos (balkiai) 9. Balkiai, 10. Šepetys.

FARMERIAMS NEDAUG TENKA UŽ MAISTO PRODUKTUS

Agrikultūros Departamentas Washingtone teigia, jog kiekvieno $1.00, išleisto maistui krautuvėse, farmeris gauna tik 41 centą.

Likusieji 59 centai nueina transportacijos išlaidoms, sandėliams kaipo uždarbiai tarpininkams, "wholesale" ir smulkioms krautuvėms.

Atsakė į Klausimą

Išeinantis Minneapolis (USA) savaitraštis "Sunday Tribune" patiekė savo skaitytojams tokį klausimą:

"Jeigu nuo tavęs priklausytų, ar norėtum vėl ateiti į pasaulį, ar visai neekzistuoti?"

Iš tų, kurie atsakė, 77 nuoš pareiškė, jog norėtų dar sykį gyventi, 16 nuoš., jog vieno kart to jiems užtenka, o likusieji 7 nuošimčiai pasirodė abejingi.

Nukentėjo Profesoriai

Barcelonoj, Ispanijoj, dvylikai universiteto profesorių nutraukta algos už tai, kad jie rėmė studentus, kėlusius riaušes ir protestus prieš gen. Franco režimą.

Dabar Tik Prisiminė Tokį Teisinį Dėsnį

Londonas. —Britų parlamento atstovas, darbietis Phillip Baker, įspėdamas amerikiečius užbaigti karą Vietname, pareiškė:

"Ginkluota intervercija į civilinį karą kitame krašte, netgi prašant legalei vyriausybei, pažeidžia Jungtinių Tautų statutą..."

Apie komunistų ginkluotą invaziją į tą kraštą iš šiaurės pusės, kuri jau vyksta per eilę metų, p. Baker nei žodžiu neprisiminė.

Naudingi Patarimai

Jeigu neesi sunkiau dirbęs ar mankštinęsis ilgesnį laiką, nebandyk iš karto tapti atletu arba atlikti varginantį darbą.

Prie to visko priprask laipsniškai, kitaip gali nukentėti tavo širdis.

Bandymai parodė, jog geltona šviesa keturis kartus mažiau pritraukia uodų, negu balta.

Sovietai Veržiasi Į Vidužemio Jūrą

Politinių reikalų stebėtojai išvedžioja, kad naujieji Kremliaus viešpačiai Breznev ir Kosygin, po nuvertimo Kruščiovo, esą jau įsigalėję. Iki šiol jie buvę atsargūs ir naminiuose ir užsieniniuose reikaluose. Dabar jie darosi vis drąsesni. To ženklai esą konferencija Kairoj, Egipto sostinėj, ir Buchareste, Rumunijoje.

Konferencija Kairoj buvo tam, kad sustiprinus Kremliaus ryšius su arabų pasauliu, o Buchareste tam, kad suvaržius pavergtas tautas ir nutildžius jų reikalavimus daugiau laisvės ir maž žesnio išnaudojimo.

Egiptas iš Rusijos yra gavęs ginklų ir amunicijos už apie vieną bilijoną dolerių. Be to, Rusija baigia statyti ant Nilo didelį tvenkinį, iš kurio jau sekančiais metais Egipto sostinė pradės gauti elektrą.

Už tai Rusijos kariniai laivai gauna laisvę plaukioti Egipto pakrantėse ir naudotis jos uostu Aleksandrija. Egiptas tikisi gauti iš Rusijos atominių ginklų ir įrengimus gamintis atomines bombas.

JIE TAI "ATSTOVAUS" LIETUVOS LIAUDĮ

Vilniuje leidžiama komunistinė "Tiesa" skelbia, jog į Sovietų Sąjungos Aukščiausią Tautybių Tarybą tapo "nominuoti" sekanti kandidatai: Iš Alytaus — Kiril Mazurov, iš Mažeikių — Lev Kulidžanov, iš Telšių — Andrei Kirilenko. Žinoma, jų išrinkimas yra užtikrintas.

Atrodo, jog Lietuvos žmones toje sovietinėje taryboje atstovaus ne vietiniai, bet importuoti nuo Volgos kolonistai.

Rekordiniai Karščiai

Nuo vidurio gegužės mėnesio Meksikoje siaučia rekordiniai karčiai, nuo kurių daug žmonių krinta. Temperatūra šešėlyje pasiekia 105 laipsnių.

Draudžia Pardavinėti Kengūrų Mėsą

Tokyo, Japonija. — Gerovės ministerija uždraudė vietiniams mėsininkams pardavinėti Australijos kengūrų mėsą, kaip kumpį ir dešreles.

Kadangi Japonijoje yra kai kurių mėsos rūšių trūkumas, tai tų gyvūnų importuotojai dažnai jų mėsą parduoda žmonėms kumpių ir dešrelių vietoje.

Mato Tamsoje

— Mama, tu nežinai, kad mūsų naujoji tarnaitė ir tamsoje mato.

— Niekus kalbi, vaikeli.

— Tikrai mamyte. Vakar, kai tu buvai išėjusi į kiną, mums besėdint tamsiam kambaryje, pasakė tėtei, kad jis nenusiskutęs.

Pagerintų Aplinkybes

— Ką tu, Verute, darytumei, jei aš pabučiuočiau tavo kaktą?

— Aš nubėgčiau ir apsiaučiau aukštesnėm kulnim batukus.

Praleiskite Atostogas

GRAŽIAME WISCONSINE

VALUKŲ VASARVIETĖJE

Drift-Wood Resort

Prie Didelio Žuvingo Ežero, Apsupto Miškais,
Kur Viskas Primena Lietuvos Gamtą.
Švarūs su Visais Patogumais Namukai; Nauji Laiveliai.
Dėl Informacijų Rašykite:

TOWNSEND, WISCONSIN

Box 122

Lietuviškas filmas McCormick Place Mažajame Teatre!

"AUKSO ŽĄSIS"

spalvota, garsinė, dviejų valandų ilgio pasaka
rodoma birželio 5 d., sekmadienį:

2:30 — $1.50
5:00 — $2.00

Bilietai gaunami prie įėjimo

McCormick Place [South Lake Shore Drive at 23rd St.]

VISI KVIEČIAMI ATSILANKYTI!

LENKIŠKAS KUMPIS

yra

geriausias

nes jis pastoviai skanus, sultingas ir be riebalų.

geriausias

nes jis yra šeimininkės ištikimiausias draugas, užsitarnaves šį ženklą

Good Housekeeping GUARANTEED

kokybės simbolį.

geriausias

nes jį visuomet galima patiekti šiltą ar šaltą Skardinėse nuo 2 iki 12 svarų trijų garsių rūšių: KRAKUS, ATALANTA ir TALA. Reikalaukite importuoto tiktai LENKIŠKO KUMPIO, pačio

geriausio.

GENERAL FACTORY

Experience Not Necessary
On-The-Job Training
Hospital And Life Insurance
Paid Holidays
Cafeteris On Premises And Other Company Benefits
Apply
CAMPANA CORPORATION
BATAVIA, ILLINOIS

MALE HELP

Hills-McCanna has the following job openings for immediate employment:

INSPECTORS

Precision mechanical bench inspectors and in-process floor inspectors. Experience required. 4 p.m. to 12:30 a.m. shift.

ENGINE LATHE SET-UP OPERATORS

Experienced journeymen, 4 p.m. to 12:30 p.m. shift.

TURRET LATHE SET-UP OPERATORS

Experienced journeymen, 4 p. m. to 12:30 a. m. shift.

These positions offer attractive starting rates, interesting and challenging opportunities.

Aplly at Personnel Office.

HILLS-McCANNA
400 MAPLE AVENUE
CARPENTERSVILLE, ILL.
An equal opportunity employer

SUPERVISOR

for

ACCOUNTING DEPT.

To supervice own section and handle out of town accounts. You will be working for a firm that gives excellent opportunities for advancement. Excellent starting pay with good company benefits, paid insurance and profit sharing.

KAISER JEEP SALES CORPORATION

7500 N. CRONAME ROAD, NILES ILL.

MALE HELP

DRAFTSMAN

Junior, Intermediate and Senior.
Military Drawing experience,
also needed piping Draftsman.
Immediate openings. High rates.
Call Mr. W. D. Wight, 922-5551, Ext 5.

DESIGN SERVICE

323 FRANKLIN
Chicago Ill.

Taupykite

MIDLAND SAVINGS

MES MOKAME 4 1/2 % ANT VISŲ SĄSKAITŲ

Daugiau kaip 50 metų sąžiningai patarnaujame lietuviams.

Kiekviena sąskaita ligi $10.000 apdrausta Federalės valdžios agenturoje

INSURED

August Saldukas, Prezidentas

4040 Archer Ave. Chicago, ILL. 60632
Telef. CL 4-4470

4 1/2 %

Visų rūšių taupmenoms 4 kartus metuose

Taupmenos įdėtos iki 15 dienos mėnesio, pelno dividendą nuo pradžios mėnesio.

INSURED

Paskolos namams įsigyti ar taisyti

TURTAS VIRŠ $100,000,000.00

REZERVAI VIRŠ $9,500,000.00

Bendrovė iš seno vedama tėvo ir sūnaus

JUSTIN MACKIEWICH
Direktorių Tarybos Pirmininkas

JUSTIN MACKIEWICH, Jr.
Prezidentas

VALANDOS:
Pirmadieniais 9 iki 8 v. vak.
Antradieniais 9 iki 4 v. vak.
Trečiadieniais uždaryta
Ketvirtadieniais 9 iki 8 v. vak.
Penktadieniais 9 iki 4 v. vak.
Šeštadieniais — 9 iki 12 val.

STANDARD FEDERAL

SAVINGS & LOAN ASSOCIATION
OF CHICAGO
4192 ARCHER AVE. — CHICAGO, ILLINOIS 60632
Telef. — VIrginia 7-1141

SVEIKATA...
BRANGUS TURTAS

Sunkumai Nuryti Maistą Gali Būti Pavojingas Reiškinys

Anatomiškai trys veiksniai yra įvelti į maisto praryjimą: burna, gerklė ir stemplė (esophagus). Burna paruošia maistą ir pastumia jį į gerklę. Tai yra samoningas veiksmas, kurį mes galime kontroliuoti. Visas kitas praryjimo procese vyksta automatiškai, refleksų pagalba, be mūsų kontrolės.

Sunkumai praryti pasireiškia tuomet, kai mes valgome kietą maistą: duoną, sausainį, o ypatingai — mėsą. Tokie simptomai yra rimtas įspėjimas, jog kas nors negero vyksta mūsų gerklėje ar stemplėje. Kartais gali pasitaikinti tonsilų ar gerklės uždegimas, po kurio būna sunku praryti maistą. Atsiradęs auglys (tumor) stemplėje, išsipūtimas joje arterijų ir kitos priežastys irgi sukelia tos rūšies komplikaciją.

Colorado Medical Society leidžiamas biuletenis pataria:

— Niekad neatidėliok maisto praryjimo problemos. Pastaroji nepasireiškia staiga ir jos neprašalinsime valgydami minkštesnį maistą.

— Laikas nuo laiko sunkumai praryti atsiranda valgant peršaltą ar peršiltą maistą. Tokie atsitikimai yra gana reti, bet jei gu jie pasirodo dažniau, patartina kreiptis prie gydytojo be jokio atdėliojimo.

Sutiksite taipgi sunkumą praryti ir suvirškinti valgomą maistą, jei tinkamai jo nesukramtysite.

Ar Yra Žmonių, Kurie Nejunta Skausmo?

Vienas mūsų skaitytojas klausia: Ar tiesa, kad yra tokių žmonių, kurie niekad nepajunta skausmo?

Taip. Vieni žmonės mažiau jautresni skausmui, negu kiti, o ir pasitaiko netgi tokių, kurie visai to nejaučia ir nežino, kas skausmas yra. Neseniai Michigan universiteto Medicinos Mokyklos specialistai parinko studijoms tris šios rūšies asmenis. Vienas jų buvo 42 metų mokytojas, kuris pareiškė, jog penki iš šešių jo vaikų, kaip ir jis, nejunta skausmo. Jiems gali traukti ar gręžti dantį, jie nieko nejus.

Bet tokia padėtis nėra normali. Susirgę, jie negali atpasakoti gydytojui ligos simptomų. Tokios rūšies žmonės greičiau susižeidžia, nes mažiau paiso atsargumo. Nejusdami skausmo, jie negali greitai patirti ir apie užklupusias juos ligas, o pasekoje to — užtrunka su gydymu.

Bet kaikuriais kitais atvėjais, pav. reumatizmui įsivyravus, galvos skaudėjimo — migrenos ligai ištikus, jie yra geresnėje —padėtyje, negu tie, kurie junta sunkiai sustabdomą skausmą. Vienok šie atsitikimai yra greičiau išimtis, negu taisyklė.

KLAUSIMAI IR ATSAKYMAI

Apsauga Nuo Slogos

Aš turiu savo namuose vitamino C ir vartoju jį apsisaugojimui nuo slogos arba šalčio.

Kaip tik pajuntu, kad jis mane užklumpa, tuojau paimu keletą piliukių. Taip man patarė daryti viena draugė ir atrodo, jog tos piliukės pagelbsti.

Norėčiau tik patirti, ar jos nėra kenksmingos kitais atžvilgiais, ir kiek jų reiktų suvartoti? Taipgi, ar ilgainiui vitaminas C neišgaruoja ir nesugenda?

P. K-nė.

ATSAKYMAS

Kol kas medicina neturi davinių, kad vitaminas C suteiktų bent koką apsaugą nuo slogų. Bet jeigu jūs taip tikite, tai gali ir tas išeiti į gerą. Žmonės turi visą eilę kitokių naminių vaistų nuo slogos, ir jeigu jie pagelbsti, tai niekas neprivalėtų del to ginčytis. Medicina šiaip ar taip nieko geresnio negali patiekti.

Vitaminas C sunyksta įtakoje šviesos ir šilumos. Todel geriausia vieta laikyti piliukes refrigiratoriuje. Bet ir apgadintas vitaminas C nėra pavojingas, o tik jo naudingumas pradingsta.

Tobulesnis Prietaisas Skrandžiui Ištirti

Norint tiksliai nustatyti kurio nors vidaus organo susirgimą, reikia kurį laiką stebėti jo funkcionavimą. Be rentgeno aparato, tokiems stebėjimams jau seniai naudojami endoskopai.

Dabar šie prietaisai žymiai patobulinti. Vakarų Vokietijoje skrandžio tyrimams gaminamas gastroskopas, kuris susideda iš šviesai jautraus elemento, kuris įvedamas į paciento skrandį, projekcinės aparatūros ir m ilgio, 12 mm storio lankstaus kabelio.

Kabelį sudaro 150,000 stiklinių siūlelių, kurių skersmuo — kelios šimtosios mikrono. Kiekvienas stiklinis siūlelis yra vamzdelis, kuriuo šviesa perduodama praktiškai be nuostolių ir nepriklausomai nuo jo išlankstymo.

Tokiu būdu į okuliaro ekraną patenka visi apšviesti skrandžio taškai. Gaunamas spalvotas vaizdas yra ryškus, jį gali betarpiškai stebėti gydytojas. Televizijos vaizdą gali perduoti į bet kurį ekranų skaičių.

Vaisiai Pagelbsti Virškinimui

Kas valgo daug vaisių, tas retai kada turės vargo su virškinimu.

Vaisiai turi savyje tokių sulčių, kurios gelbsti skilviui "sumalti" patekusias į maisto dalis, ar tai būtų mėsa, duona, daržovės, žuvis ar kitkas.

Bet vaisius taip pat reikia gerai sukramtyti.

Kuomet juos valgome greitomis, jie pradeda rūgti skilvyje ir neatlieka savo uždavinio.

Atlieka Bandymus Su Dirbtina Širdimi

Kas 15-tas asmuo Jungtinėse Valstybėse turi kokią nors pripažintą širdies ar kraujagyslių ligą, nuo kurios kasmet miršta apie vienas milijonas. Veik du milijonai tampa tos ligos paraližuoti kasmet.

Todel pagaminimas dirbtinos širdies, kuri jau yra retkarčiais pritaikoma ligoniams, atkreipė plataus dėmesio. Jos ištobulinimui National Heart Association, Bethesda, Md., paskyrė $154,000 vieniems metams.

Svarbiausios problemos, su kuriomis tenka susidurti, yra šios: medžiaga, pompa, energijos šaltinis ir pritaikimas to aparato žmogaus organizmui.

Paskatina Cirkuliacija

Bloga kraujo cirkuliacija kojose ne tik apsilpnina jas, bet sukelia ir žaizdas, kurias sunku išgydyti.

Dr. James H. Greig, radiologas Vancouver universitete, Kanadoje, išbandė naują priemonę atliuosuoti kraujagysles kojose. Tas atliekama su pagalba plonos vielos ir plastikinio vamzdelio (catherer), kurie įstumiami į užblokuotą arteriją.

Jų pagalba, arterija apvaloma nuo riebalinių medžiagų ir ištraukus vielą bei vamzdelį, kraujo apytaka žymiai pagerėja ilgam laikui.

Morkos Vyresniųjų Ir Jaunesniųjų Dietoje

Amerikiečiai tik bėgyje pastarųjų 20 metų pradėjo daugiau valgyti morkų, teigia Agrikultūros Departamentas.

Ištikro, morka yra skani ir naudinga daržovė, ar ją valgytum žalią ar išvirtą. Joje užtinkame gausiai vitamino A (naudingo akim), o taip pat ir vitamino B, kuris netiesioginiai gelbsti virškinimo procesui. Morkose yra taip pat ir baltymų (proteinų).

Kiekviena turtingai atrodanti moteris dažniausiai turi vyrą, kuris atrodo labai nusigyvenęs.

ENGINEERS

Ceramic Opportunities

Challenging careers available for Graduate Ceramic Engineers with a top Domestic and International organization.

IMMEDIATE ENGINEERING OPENINGS IN:
- Research
- Product Development
- Quality Control
- Production
- Glass Technology

Specialization offered in:
- Refractories
- Fiber Glass
- Porcelain Enamel
- Equipment Engineering
- Inorganic Colorants

Candidates must have a B. S. degree in Ceramic Engineering. M.S. candidate will also be considered. Up to 3 years experience preferred but not mandatory. Most initial assignments will be in Cleveland, Ohio. An excellent Benefit Program includes Tuftion Refund and Stock Purchase, but more important we offer a career position with an exeellent opportunity for personal growth.

If you are interested in joining a spirited, enthusiastic and progressive organization, send resume and salary requirements in complete confidence to:

Mr. DARREL A. NOLES
Manager of Employment

FERRO Corporation
4150 E. 56th St.
Cleveland, Ohio
An equal opportunity employer

Kai važiuoji mažiau žinomu keliu ypač būk atsargus. Lygiai taip pat būk atsargus sustodamas arba išvažiuodamas iš vietų, kur galima apsistoti poilsiui. Norį gauti saugaus vairavimo knygelę gali rašyti **Paul Powell**, Secretary of State, Springfield, Illinois 62706.

Daržovė, Kuri Nustojo Savo Reikšmės

Krapą senovėje žmonės laikė puošniu augalu, turinčiu tokį pat puikų kvapą, kaip rožės.

Gėlių puokštės (buketas) visada būdavo papuošiamos krapais.

Dabar jis, lietuvių ir kitų, dažnai tededamas tik į šaltus barščius bei žalibarščius ir agurkus.

Didūs mažučių neužjaučia.

Kai skaitau knygą, išmintingą ar kvailą, tai atrodo, kad ji gyva ir kalba į mane.

Swift.

MALE HELP

MACHINISTS

Immediate openings exist for experienced machinists.
- PROTOTYPE MACHINISTS (Day Shift)
- HARDINGE CHUCKER OPERATORS (Night Shift)
- DRILL PRESS OPERATORS (Night Shift)
- BURR BENCH MEN (Day Shift)

Overtime work guaranted. Current work week in excess of 55 hours. Liberal company benefits.

Excellent working conditions. All applicants must apply in person.

CONSOLIDATED CONTROLS CORP.
2338 ALASKA AVE.,
El Segundo, Calif.
An equal opportunity employer.

PRODUCTION PLANT MEN – NO EXPERIENCE

HIRING NOW — NO AGE BARRIER.
O K. School Men work the Summer.
Steady work: All shifts — Good salary — Periodic increases.
Machine Operators — Assembly work — Packers.
Apply in person — Go to work.

MOHAWK TABLET
1703 East End Ave.
Chicago Heights, Ill.
An Equal Opportunity Employer.

SUPERVISOR
FOR
ACCOUNTING DEPT.

To supervise own section and handle out-of-town accounts. You wil be working for a firm that gives excellent opportunities for advancement. Excellent starting pay with good company benefits. Paid insurance & profit sharing.

Kaiser Jeep Sales Corp.
7500 N. CRONAME RD. NILES, ILLINOIS

General Factory
STEADY EMPLOYMENT

Multi — Plant Food processor requires experienced male help. Past experiences as Loader, Order Filler and General Factory duties helpful. Liberal fringe benefits, good starting rate.

GRIFFITH LABS., INC.
1445 W. 37th St. LA 3-7505

Ne tas geras, kurį visi giria, bet tasai, kurs gerus darbus dirba.

Greita Pagalba

Nenusimink, gausi pagalbą. Vaistai, kurie buvo ilgai laukiami, nuo reumatizmo, rankų, kojų nutirpimo ir skaudėjimo jau yra.

Tuojau siųsk šį skelbimą ir savo vardą su antrašu, ir mes atsiųsime vaistų išbandymui.

ROYAL PRODUCTS
North Sta., P. O. Box 9112
Newark 4, New Jersey

GUŽAUSKŲ
Beverly Hills Gėlinyčia

Gražiausios gėlės del vestuvių bankietų, laidotuvėms ir del kitų visokių papuošimų.

2443 WEST 63RD STREET
Tel PRospect 8-0833-8083
Antanas ir Aldona Gužauskai Sav.

STANKUS
Construction Company

Atliekame planavimo ir statybos darbus gyvenamųjų ir prekybos pastatų.

Ofiso telefonas
PRospect 8-2013
7105 So. Artesian Ave.
Chicago, Ill., 60629

Wholesale Meat Distributor

JULIUS KUZAS
6840 S. ARTESIAN AVE.
Tel. WAlbrook 5-8744
CHICAGO 29, ILLINOIS

Kapų Puošimo Dienoje-"Memorial Day"

PIRMADIENĮ, GEGUŽĖS 30, 1966 METAIS

LIETUVIŲ TAUTINĖSE KAPINĖSE

ĮVYKSTA ĮSPUDINGOS APEIGOS

1. Lygiai 11 valandą ryto nuo Kapinių vartų prasidės Kapinių Direktorių, Amerikos Legiono Don Varnas Posto, o taipgi atvykusių dalyvių eisena aplink Kapines.
2. Eisenai atėjus prie paruoštos estrados prasidės iškilmių programa.
3. Amerikos Legiono postų nariai pagerbs žuvusius karius
4. Solo Giedos Ona Skeveriutė
5. Kalbas pasakys Dr. P. Grigaitis, Mikas Vaidyla ir kiti.
6. Lietuvių Tautinių Kapinių vadovybės pranešimai ir padėkos žodis užbaigiant iškilmes.

Į Ruošiamas Apeigas Visus Lietuvius Kviečia Dalyvauti

LIETUVIŲ TAUTINIŲ KAPINIŲ VADOVYBĖ

Miami Florida

Veiklumas Pasireiškia

Įvairiose Srityse

Kai du stos, visados, daugiau padarys. Tai ir Miami lietuviai, išgirdo, kad yra rengiamas Lietuvių Jaunimo kongresas, visi sujudo pagelbėti šiam darbui.

Pirmiausia pradėjo Am. Liet. Kat. Moterų Sąjungos 18 kuopa su 10 dol. auka. Po to ir kitos organizacijos: SLA 44 kp. 15 dol. Sandaros 52 kp. — 15 dol. Amerikos Lietuvių klubas 3655 N. W. 34 St. 50 dol.

Miami gyvena lietuviai yra visi pensininkai, bet neužmiršta gerų darbų ir mato reikalą paremti juos.

Lietuviai gražiai sugyvena ir veikia išvien visos organizacijos. Čia ištikrųjų yra vienybė, o kur vienybė, ten ir galybė.

Neseniai klubas ir kitos organizacijos nutarė paremti laikraščius ir tas buvo padaryta. Toks užsimojimas daromas kasmet.

Dabar — per vasarą tai turėsime piknikus gražiame mūsų klubo sode ir lauksime ateinančio sezono, ir grįžtančių mūsų gerų draugų iš šiaurės.

Lai gvuoja Miami lietuviai ir jų organizacijos ir kad augtų ir dar galėtume daugiau prisidėti geriems darbams.

Elena Verbelienė.

ARTIMĄ SUŠELPSI-SAVE PAGUOSI

Vargų ir bėdų žmonijos gyvenime netrūksta. Visokius nedateklius pergyvena ir labai daug mūsų tautiečių gyvendami įvairiose šalyse. Vieniems galime padėti tik kliūtis nugalėję ir sau dideles bereikalingas išlaidas turėdami. Kitiems galime padėti labai lengvai ir palyginamai mažomis išlaidomis.

Lengviau pagelbėti galime mūsų tautiečiams esantiems vad. "Suvalkų trikampyje", kuris yra priskirtas prie Lenkijos. Mūsiškiai iš tenai prašo juos sušelpti rūbais, avalyne ir žinoma, jei galima kitais daiktais.

Tokių padėvėtų ir net iš mados išėjusių drabužių kiekvienas turime. Vaikų išaugtus drabužius dažnas nežinome net kur dėti. Pati geriausia proga tuos drabužius sudėti į siuntinį ir pasiųsti savo broliams, sesėms ju laukiančių ir prašančių.

Siuntinys pasiųsti į Lenkiją nėra jokia problema ir palyginamai nedaug tekainuoja. Čia patiekiami keli adresai, kuriems įvairiais rūbais toji parama yra būtinai reikalinga:

Misiukanis Albin, wies. Radziucie, poczta Jodeliszki, pow. Sejny, woj. Bialystok, Poland,

Pietranis Waleria, wies. Bubele. poczta Jodeliszki, pow. Sejny, woj. Bialystok, Poland.

Janina Czeropska, krasnogrude, poczta Berzniki, pow. Sejny, woj. Bialystok, Poland.

Szydlowska Stefania, wies. Lopuchowo, poczta Smolniki, pow. Suwalki, woj. Bialystok, Poland.

Būtų tikrai džiugu ir malonu, kad kas iš mūsų tautiečių pasirinkę iš virš išvardintų asmenų jiems nusiųstų kokių nors rūbų ar šiaip daiktų.

Jie pageidauja ir lietuvių kalboje maldaknygių, kurių tenai gauti negali. Prašo prisiųsti ir lietuviškų laikraščių ar knygų, bet kaip praktika yra parodžiusi nei siunčiami laikraščiai, nei knygos adresatų nepasiekia.

J. Janulaitis.

Geras Patarimas

— Kodėl nepagelbsti savo draugui nešti spintą?

— Dėl to, kad mes pasidalinome darbu. Aš nešu raktą, o jis spintą.

Padėka Sandariečių Banketo Dalyviams Ir Menininkams

Sandaros 16-tos kuopos banketas gegužės 8 d. Worcester. Mass., visais atžvilgiais puikiai pavyko.

Noriu išreikšti didelę padėką programos pildytojams: p-nams Onai ir Jonui Dirveliams, Jonui Sabaliauskui ir pianistei Helen Smith, už gražiai padainuotas tris daineles: J. Dirvelio — "Kyla mintis" ir "Tuomet", ir J. Pociaus — "Šventė".

Taip pat jaunam, 12 metų berniukui, akordeonistui už atliktus, akordeonu pagrotus: Subalėlę, Malunną ir polką. Tas berniukas yra sandariečių Edvardo ir ponio Meilų sūnus Edvardas.

Taip pat nuoširdi padėka bostoniečiams skaitlingai atsilankiusiems į mūsų banketą, kurių tarpe buvo: Julija Arlauskienė, Jadvyga Keslerienė, inž. Al. Chaplikas, J. Lekys, Jonas Tuinila, Br. Kontrimas, p-nai Audickai, p-nai Martusiai ir kt.

Be to, Sandaros 2-jo apskrities pirm. Juozas Veraska su ponia ir Jurgis Laurinaitis iš Brocktono, Mass. Visiems jiems dėkoju.

Taip pat, senatoriui Vytautui Pigagai ir Sandaros centro vicepirm. Al. Chaplikui, Antanui Šeškevičiui ir klubo pirm. K. Tagmėnui, už pasakytas gražias kalbas.

Labai dėkui tiems darbininkams ir darbininkėms, kurie irgi taip nuoširdžiai dirbo, patarnaudami prie stalų ir kitur.

Dėkui šeimininkei Alenai Kausevičienei ir jos pagelbininkėms už paruoštas puikias vaišes.

Dėkui visiems!

J. Krasinskas

Mirė Ilgametis Mūsų Veikėjas Vincas Ginkus

Worcester, Mass. — Šiomis dienomis mirė žymus vietos lietuvis, SLA 57 kuopos kūrėjas Vincas Ginkus, sulaukęs 86 metus. Ne taip seniai mirė jo sūnus adv. Juozas Ginkus.

Paliko gerai išauklėtą dukterį Marijoną Žemaitaitienę, buvusio vargonininko J. našlę, sūnūs Francis leitenantą ir American Steel and Wire kompanijos viršininką Alfonsą.

Velionis buvo gimęs Lietuvoje, Jezno parapijoj, Paverknių kaime. Ilsėkis ramiai šioje šalyje!

Automobilis užmušė kitą žymų lietuvį Vytautą Butkevičių 43 m. amžiaus.

Mirė Jonas Puzara, 61 metų.

Birželio 5 d. bus pagerbtas adv. Antanas Milleris, Maironio parko salėje.

J. Krasinskas

Verta Jums Žinoti

Pagal kiniečių padavimą, arbatą surado ciesorius Činung 2727 metais prieš Kristų.

Ilgiausia upė pasaulyje yra Nilas. Prasidėdama rytinėj Afrikoj, ji nuplaukia iki Viduržemio jūros— 4,145 mylias.

Kai lapė pradeda sakyti pamokslą, apsidairyk apie savo viš tas — teigia Vabalnikėnų priežodis.

GAUSIAI PAREMIA JOS KELIONĘ

Kai prieš ketvertą savaičių Margutis paskelbė vajų surinkti lėšų Jūratės Reisgytės kelionei į Jaunimo Kongresą Chicagoje, tai sumanymas iš karto gavo visuotinį pritarimą Chicagos ir apylinkių lietuvių tarpe. Jūratės tos šešiolikmetės mergaitės iškirstas pokštas Kremliaus kvislingui Justui Paleckiui, užintrigavo visus lietuvius. O Margučio sumanymą sukelti lėšas jos kelionei į Jaunimo Kongresą rado momentalį ir karštą pritarimą lygiai senesniųjų ir naujųjų ateivių ir čia gimusios kartos eilėse.

Jau pirmosios vajaus dienos parodė, kad tikslo bus atsiekta. To negana. Jau kyla sumanymas sudaryti Jūratės Fondą jai paremti siekti aukščiausius mokslus.

Nuo pirmųjų vajaus dienų Margutin pradėjo žygiuoti tautiečiai ir tautietės su dolarinėmis ir didesnėmis aukomis. Buvo tokių, kurie į Margutį pirmu sykiu atsilankė. Buvo ir tokių, kurie su kukliomis aukomis atsilankė būdami paliegėliai, sunkiai tematą, sunkiai girdį, sunkiai tepaeiną. Iš tolimesnių kolonijų ir iš apylinkių pasipylė laiškai. Iki šiol tokių laiškų jau gauta arti šimto.

Entuziazmas paremti Jūratės kelionę nemažėja o vis labiau įsisiubuoja. Aukotojai tiesiog džiugiasi ir didžiuojasi, kad gali prisidėti prie tokio darbo.

Todel gerai, kad pakviesta plačioji visuomenė sudėti reikalingą sumą ir nesiribuoja tais, kurie gali aukoti šimtinėmis.

Aukštaitis

Geros Pasekmės

— Ar dieta numetimui svorio, kurią paskyriau tavo žmonai, buvo sėkminga? — klausia gydytojas.

— Buvo labai gera, pone daktare — atsako vyras. — Pereitą savaitę žmona mirė.

Joniškiečių Klubo Piknikas Šį Sekmadienį

Joniškiečių Labdarybės ir Kultūros Klubo pavasarinis linksmas piknikas įvyks šį sekmadienį, gegužs 29 Juozo Liepos sode 8236 S.. Kean Av. Willow Springs Ill. pradžia 12 val. pietų.

Visi klubo nariai ir malonūs svečiai, klubo rėmėjai nuoširdžiai prašomi gausiai atsilankyti ir paremti kultūrinę Joniškiečių veiklą. Šokiams gros šokėjų mylimas Jurgio Joniko Orkestras.

Taigi ne tik senieji, bet ir jaunimėlis turės proga savo kojeles pamiklinti bei pasigerėti pavasario gamtos gražumynais, kurių mes seniai laukėme.

Joniškietės gabios — apsukrios šeimininkės su pagelbininkėms, pagamins įvairių skanių valgių, o visokių gėrimų bus galima gauti prie turtingo bufeto. Svečių patarnautojai, valdyba su pirmininke ponia Julia Sačauskas ir veiklusis komitetas: Marytė Huck, Petras Belens ir Kasparas Kriščiūnas pasirūpins visiems piknikautojams gražiai maloniai patarnauti.

Svarbu ir tai, kad oro pranašautojas tikrina, jog gegužės 29-toji bus puiki diena pikniku.

A. Jusas

Įstatymai miršta, o knygos niekados.

Bulwer-Lytton.

IŠGIRSITE NAUJĄ RADIO PROGRAMĄ

Pradedant birželio [June] 4 dieną, 1966 metais, ŠVENTO RAŠTO TYRINĖTOJAI pradės leisti lietuvių kalba labai įdomias paskaitas iš RADIO STOTIES — F. M., Cleveland, Ohio, kiekvieną šeštadienį, nuo 11:45 val. prieš pietus.

Nepamirškite atsisukti tuo laiku savo radio. Išgirsite to, ko ankščiau neesate girdėję lietuvių kalba, nes kiekvieną sykį bus skirtinga tema.

Taipgi Clevelando "ŠVENTO RAŠTO TYRINĖTOJAI" rengia dviejų dienų.

Suvažiavimą - Konvenciją

ir ta proga pradės leisti minėtas RADIO programas oro bangomis. Kaipo priedas publikai bus patiekta svarbi paskaita, kurią laikys.

S. BENECKAS, iš Edwardsburg, Mich.

TEMOJE "AUŠRA NAUJOS GADYNĖS

Šeštadienį, birželio [June] 11 dieną, 7 val. vakare

Y. W. C. A. salėje, 1710 Prospect Ave.,

Kampas E. 18 St. ir Prospect, kambarys Nr. 307, trečiame aukšte, Cleveland, Ohio.

Nepraleiskite progos. Visi esate maloniai kviečiami atsilankyti į tas paskaitas ir išgirsti labai linksmų žinių.

Įžanga VELTUI. Nebus jokių kolektų. Kviečia jus.

Švento Rašto Tyrinėtojai

Gera Naujiena DOVANŲ Siuntėjams

Į LATVIJĄ, LIETUVĄ ir ESTIJĄ

Dabar Mes Priimame Užsakymus Šiems

"SPECIAL BALTIC" Standartiniam Siuntiniam:

SPECIALUS BALTIC No. 1 — $20.00

1. Šprotai svieste 175 gr., aukščiausios rūšies — 1 dė*.
2. Sūris — latviškas, 45% rieb. aukšt. rūšies — 1 kg.
3. Dešrelės latvių mėgiamos — 1 kg.
4. Saldainiai "Sigulda 250 gramų. — 1 dėž.
5. Karamelės [saldainiai] "Solodovaja" po 200 gr. maišelyje — 2 maišeliai
6. Šokoladas — pieninis su riešutėliais 100 gr. — 3 plytelės
7. Rygos Juodas balzamas 0,5 litro — 1 bonka
8. Degtinė "Dzidrais" 0,5 litro — 1 bonka
9. Vynas — Rygos — raudonas 0,5 litro — 1 bonka
10. Papirosai "Kemeri" po 25 dėžutėje — 4 dėžutės

SPECIALUS BALTIC No. 2 — 20.00

1. Sūris lydytas "Aija" 6 gab. po 30 gr. dėžutėje — 2 dėžutės
2. Marcipanų figūrėlės 1 kg.
3. Sausainiai [pyragaičiai] "Krimulda" po 400 gr. dėž. — 2 dėžutės
4. Šokoladin. įvairių "Rygos Mišinys" — 1 dėž. 250 gr.
5. Kava "Kurzeme" 250 gr. dėžutėje — 2 dėžutės
6. Degtinė "Kristal" 40* 0,5 litro vienoje bonkoje— 2 bonk.
7. Balzamas [Juodas futleras] po 0,5 litro kiekv. bonk. — 2 bonk.
8. Vynas "Jubiliejinis", likėriškas 0,5 litro — 1 bonka
9. Cigaretės "Rigonda" po 20 dėžutėje — 10 dėž.

SPECIALUS BALTIC No. 3 — $17.00

1. Šprotai — svieste aukščiausios rūšies, 175 gr. dėž. — 2 dėž.
2. Dešros paskirų išdirbinių 250 gr. vienoj dėž. — 2 dėž.
3. Saldainiai "Prozit" 180 gr. dėžutėje — 2 dėž.
4. Saldainiai "Vesma" — 1 kg.
5. Sausainiai [pyragaičiai] "Piparkukas" — 1 kg.
6. Likeris "Gauija" po 0,5 litro kiekvien, bonkoje — 2 bonk.
7. Kartus likeris "Lasite" 0,3 litro — 1 bonka
8. Rygos Juodas balzamas 0,3 litro — 1 bonka
9. Cigaretės "Latvija" po 20 dėžutėje — 10 dėž.
10. Vynas "Latvija" 0,5 litro — 1 bonka

VIRŠUJ MINIMOS KAINOS APIMA VISAS IŠLAIDAS IR GAVĖJAS NETURI NIEKO MOKĖTI. JŪS GALITE TAI UŽSAKYTI PER BET KURĮ IŠ MŪSU AGENTŲ AR ATSTOVŲ, ARBA TIESIOGIAI.

PODAROGIFTS, INC.

220 PARK AVENUE SOUTH (corner 18 Street) — New York, N. Y. 10003. Phone 212 — 228-9547

JOHN F. EUDEIKIS

LAIDOTUVIŲ DIREKTORIUS

Seniausioji ir Didžiausioji Laidojimo Įstaiga

TRYS MODERNIŠKOS KOPLYČIOS

4605-07 South Hermitage Avenue
Tel. YA 7-1741-2

4330-34 South California Avenue
Telefonas LA 3-0440 ir LA 3-9852

Laidotuvių Direktoriai

MAŽEIKA & EVANS

6845 SO. WESTERN AVE.

TRYS MODERNIŠKOS AIR-CONDITIONED KOPLYČIOS

MAŠINOMS VIETA

REpublic 7-8600 REpublic 7-8601

ANTANAS M. PHILLIPS

LAIDOTUVIŲ DIREKTORIUS

3307 SO. LITUANICA AVE. — CHICAGO 8, ILL.

Telephone: YArds 7-3401

AMBULANCE PATARNAVIMAS YRA TEIKIAMAS DIENĄ ir NAKTĮ

PETKUS

TĖVAS ir SŪNUS

Laidotuvių Direktoriai

MARQUETTE FUNERAL HOME

2533 West 71st Street

Telef.: GRovehill 6-2345 - 6

1410 So. 50th Avenue, Cicero

Telef.: TOwnhall 3-2108 - 9

TRYS MODERNIŠKOS KOPLYČIOS

Aikštė Automobiliams Statyti

Povilas J. Ridikas

LAIDOTUVIŲ DIREKTORIUS

3354 SO. HALSTED STREET

Telephone YArds 7-1911

AMBULANSU PATARNAVIMAS DIENĄ IR NAKTĮ

REIKALE ŠAUKITE MUS

PATARIMAI ŠEIMININKĖM

Keptos Įdarytos Silkės

Paimti 3 silkes, 2 svogūnus, 1 šaukštą sviesto, pusę stiklinės džiūvėsėlių, 2 kiaušinius, 2 šaukštus aliejaus, maltų pipirų.

Silkes, keičiant vandenį, labai gerai išmirkyti, išskrosti ir išimti kaulus, neperskiriant silkės pusiau (odą palikti).

Sviestą ištrinti iki baltumo, sudėti suskustus pienius, smulkiai kapotus svogūnus, porą šaukštų džiūvėsėlių, pipirų, viską išsukti ir prikimšti silkes.

Įdarytas silkes suvilgyti išplaktame kiaušinyje, pavolioti džiūvėsėliuose ir iškepti aliejuje ar svieste.

Duoti į stalą su virtomis bulvėmis.

Silkės Iškeptos Tešloj

Paimti 3 dideles silkes, 1 šaukštą aliejaus, 1 kiaušinį, pusę stiklinės miltų, 2 šaukštus grietinės (smetonėlės), petražolių lapelių, citrinos rūgšties ar acto, aliejaus arba lydyto sviesto kepmui.

Silkes labai gerai išmirkyti, išskrosti, nulupti odą, išimti kaulus ir perkirsti pusiau arba neperkirstą silkę supiaustyti į gabalus.

Tada kiekvieną silkės puselę patepti aliejumi, suvilgyti citrinos rūgštimi, pabarstyti petražolių lapeliais ir palaikyti pusvalandį, kad pasimarinuotų.

Tešlai, skirtą kiaušinio trynį ištrinti, pridėti aliejaus, grietinės, miltų, viską išmaišyti ir sudėti išplaktą baltymą. Tada silkės gabalus arba silkės puseles padažyti tešloje, dėti į keptuvę, kurioje yra daug gerai įkaitinto aliejaus ir iš abiejų pusių iškepti.

Tešloje keptas silkes užpilti tirpytu sviestu ir duoti su virtomis ar keptomis bulvėmis.

Kaip Veikia Mielės?

Kaip žinome, jeigu į tešlą įdėsime mielių ir pastatysime į šiltą vietą, tai tešla pradės kilti. O tai atsitinka štai dėlko.

Mielės yra mikroskopinio dydžio "grybelės", kurios labai greitai dauginasi jei gauna maisto, pavidale miltų ir cukraus.

Maitindamosi multais ir cukrum, mielės taip pat gamina dujas (gazą) — angliarūgštį, kuris veržidamasis iš tešlos į lauką, išpučia tešlą į visas puses.

Kai tešlą dedam į krosnį [pečių), jos augimas trumpam laikui paskubėja, o paskiau — visai sustoja. Kodėl taip įvyksta?

Pradžioje karštam krosnyje mielės sparčiai dauginasi, bet paskiau žūsta nuo didelio karščio.

Tuom tarpu dujos (gazas) prasiveržia lauk arba pasilieka viduje. Dėlto duonoje ir bulkutėse atsiranda daug skylučių.

Rūpestinga Rankų Ir Kojų Priežiūra

Norint tinkamai prižiūrėti kojas, reikia jas nuplauti kiekvieną vakarą, o jei yra palinkimas prakaituoti, tai du kartus į dieną.

Jeigu vaikštant kojos greitai pavargsta, tai gerai yra pamirkyti jas vandenyje su druska. Į indą su šiltu vandeniu, įpilti šauk štuką paprastos druskos, o kai ji ištirps, tai įmerkti kojas bent dešimčiai minučių, kas dvi minutės įpilant karšto vandens.

Galima vartoti ir borokso druską, jei kojos oda yra jautresnė.

Šiurkščią odą sušvelninsime, pamirkant jas du kartu į dieną šiltame vandenyje su sėmenų (linseed) aliejumi, įpilant šaukštuką aliejaus į stiklą vandens.

Plaukų Priežiūrą

Jeigu norite, kad jūsų plaukai normaliai augtų, būtų gražūs ir neslinktų, tai turite šukuoti kas vakarą.

Šepetys, kuriuo šukuojate plaukus, turi būti labai geras. Blogu, aštriu ar pigiu šepečiu pažeisite odą ar plaukų šaknis ir tuo būdu sutrukdysite jų augimą. Šukuoti reikia bent kokią penkioliką minučių kas vakarą.

Nepatartina mazgoti plaukų dažniau kaip kartą į dvi savaites.

Mazgojimui plaukų nereikia vartoti kokius plačiai garsinamus muilus arba "tonikus". Geriausia vartoti paprastą ivory muilą arba kerosininą muilą (naphta soap).

Prieš vartojant, muilą reikia supiaustyti į šmotelius, įdėti į puoduką, užpilti vandeniu ir užvirint. Tik tokį muilą reikia vartoti mazgojimui plaukų.

Niekuomet netrink savo plaukų su šmotu (gabalėliu) muilo. Plaunant, į vandenį reikia įpilti citrinos sunkos. Taip išplovus plaukus jie bus lengvi ir blizgės.

Vasaros metu gerai padžiovinti plaukus saulėje, bet jei to negalima, tai pravėdink plaukus nors karts nuo karto tyrame ore. Tas reikalinga daryti, todėl, kad vėjas ir oras pasiektų odą ir ją atgaivintų.

MANDAGUMAS - MŪSŲ PAREIGA

Visi žinome, jog santykiaujant su kitais žmonėmis, turime prisilaikyti tam tikrų mandagumo taisyklių, bet dėja, apie jas mes dažnai pamirštame. Susijaudinimas, pyktumas arba nuo savo autoriteto pasireiškimai ne retai išmeta mus iš lygsvaros ir mes pasakom tą, ko ištikro neprivalėtumem sakyti.

Vienį kitų įžeidimai, kivirčai, neapykanta ir smerkimai, ar tai būtų šeimyninėje pastogėje ar platesniam visuomeniniam būryje, niekam gero nesuteikia, o tik pagadina nuotaikas ir nervus tiems, kurie būna į tą įvelti.

Mandagumas yra kiekvieno mūsų pareiga. Pagal to, kaip elgiamės — kiti žmonės išneša nuosprendį apie mūsų kultūringumą ir vertę.

Tėvai yra atsakomingi už išauklėjimą savo vaikų. Todel iš mažų dienų reikėtų mokinti vaikučius mandagumo ir pagarbos visiems — mažiems ir suaugusiems.

Dubuque, Iowa, zoologijos sodo 6 m. bezdžionė mėgsta cigarus. Ji įtraukia, pučia dūmus per nosį ir kai parūko nuorūką numeta. Atrodo, kad apsiskusti taip pat jai reikėtų.

Ieškomi Asmenys

LIETUVOS GENERALINIO KONSULATO NEW YORKE PAIEŠKOMI ASMENYS

Brakertaitės, Emma, Herta, Lidija (Kentienė)į ir Natalija.

Brazaitis, Juozas ir Stasys, gimę Bublelių km., Kudirkos Naumiesčio vl., Šakių ap., buvo išvežti darbams Vokietijon.

Dabrega, Juozas, atvykęs Amerikon 1950 metais.

Dičpinigaitis, Adolfas, gydytojas, gyvena Kanadoje.

Dubauska, Antanas, buvo paimtas vokiečių kariuomenėn, tarnavo Luftwaffe Hamburg-Wandsbeck dalinyje Nr. 2898.

Gudavičius (Goodowicz), Jonas, Mykolo sūnus, dirbo Edison Co., gyveno New Yorko valstijoje, Dannewora, Comstock, ir Camden miestuose.

Gylys, Juozas, buvo paimtas vokiečių kariuomenėn, tarnavo Luftwaffe Hamburg - Wandsbeck dalinyje Nr. 2898.

Kentienė (Kentas) - Brakertaitė, Lidija, ir jos seserys Emma, Herta, ir Natalija.

Klimavičienė - Berkiūtė, Mato duktė, ir jos šeima.

Matukonis - Mečys, Jonas, Jurgis, ir Petras, ir Sigelienė - Mačytė, Liudvika, kilę iš Pasarnykų km., Seirijų vl., Alytaus ap., gyveno Luzerne, Pa.

Matusevičius, Jonas.

Montwill, Juozas ir jo brolis Kęstutis, sūnūs Juozo ir Onos Radišauskaitės Montvilų, gyvenę 104-20, 103 Street, Ozone Park, N. Y.

Paškevičius, Kazimieras, ir jo snus Liudvikas ir Stanislovas, gyveno Brooklyn, N. Y., ar Brookline, Mass.

Petrauskas, Balys, studijavęs Vokietijoj, vėliau atvykęs Amerikon.

Pranys, Jonas, iš Lietuvos išvykęs 1944 metais.

Sigelienė - Mačytė, Liudvika, ir Matukonis - Mačys, Jonas, Jurgis, ir Petras, ir Pasarnykų km., Seirijų vl., Alytaus ap., gyveno Luzerne, Pa.

Vaitkevičius, Vytautas, kilęs iš Aukšt. Panemunės, Kauno ap., buvęs Vokietijoje.

Vanagas, Lietuvos kariuomenės leitenantas, buvo paimtas vokiečių kariuomenėn, tarnavo Luftwaffe Hamburg - Wandsbeck dalinyje Nr. 2898.

Vaškelis, Stasys, gimęs Marijampolėje, Kazio ir Uršulės Rutkauskaitės Vaškelių sūnus.

Ziekis, Albertas, Morta, ir Zelma, Frydo ir Marės Pietarikės Ziekių vaikai, gyveno Pittsburghe.

Žiolta, Juozas, Motiejus, ir Petras, iš Jiestrakio km., Prienų vl., gyveno Mahanoy City, Pa.

Ieškomieji arba apie juos žinantieji maloniai prašomi atsiliepti:

Consulate General of Lithuania
41 West 82nd Street,
New York, N. Y. 10024.

Degtinei tinka stiklelis, o stikleliui žodelis.

Daugiausia tikisi iš kitų tie, kurie patys iš savęs mažai tereikalauja.

MACHINISTS
Worthington

Needs You Now

You are offered excellent fringe benefits, good pay, in a progressive company with modern plant. We also need:

Radial Drill Operators
Turret Lathe Operators
Tool Maker
Welder
Valve Assembler

Two years experience desired. However, trainees considered.

We Also Need Floormen

APPLY TO EMPLOYMENT OFFICE

Worthington Controls Co.
63 NAHATAN STREET
OFF ROTE 1
Norwood, Mass.
An Equal Opportunity Emp-yer

MACHINISTS

Rapidly expanding near North Side Plastic Manufacturer has immediate requirement for Men to operate Bench Lathes on a permanent basis. High school or technical school education a Must. Top wages. Overtime. Benefits include: Vacations Hospital insurance — Monthly Bonus — Profit sharing. None Union Shop. Please Apply at (23

CHICAGO GASKET CO.
1271 West North Ave.
PHONE 486-3060

FEMALE HELP

TYPING AND GENERAL OFFICE WORK.
5½ Days a week.
Air conditioned office., in loop.
Call ST 2-9377

REAL ESTATE FOR SALE

Wisconsin — Near Elkhorn
Lake Cottage. Completely fur nished. 100 ft. frontage. Fresh well water. Scenic view. Extras included. 90 mi. north of Chi cago. Price $8,500.
Call aft. 6 PM. JU 8-6634

Pirmieji Pašto Ženklai Lietuvos Vardu

Lietuvos vardas pašto ženklų pasaulyje pradėtas minėti 1918 metais spalių 9 dieną, kai vokiečių pašto įstaigos ,tuomet vokiečių okupuotoje Lietuvoje, siunčiamuosius laiškus pradėjo perspausdinėti užrašu: Litauen.

Gi carinės Rusijos valdymo metais Lietuvoje ėjo rusiški ženklai, o Mažojoje Lietuvoje — vokiški ženklai.

Chemical Process Operators

Due to expansion, openings exist in a dynamic, relations oriented company in the food industry. Present operators in oil refinery, chemical, food, and plastic industry considered. Experienced in machinery, such as dryers, reactors, stills, and filters, plus control devices such as graph recordings, readings, etc. required. Knowledge of temperature, presures, specific gravity color values, etc., some manual labor. Salary dependent upon background. Apply in person, 8 to 4, or call.

GRIFFITH LABORATORIES
1445 W. 37thst LA 3-7505, ext 13

MALE HELP

ENGINEERS

BSME or Equivalent Experience And

MACHINE DESIGNER

Work on design and development of heavy industrial cranes and steel mill equipment. Modern offices. Suburban location. Send resume to W. E. Irvin or call. 325-2480 .

Morgan Engineering Co.
119 E. Ogden Ave.
Hinsdale, Ill.

COOK - HOUSEKEEPER

Excellent pay. Opportunity for experienced person to live and work in executive household. Home in Hinsdale. Must be experienced in cooking and serving. Modern facilities. Saturday and Sunday off or other days arranged to suit you.

PHONE LA 3-7505, EXT. 13.

NOW SEE US

DRAFTSMAN NEEDED

Prefer some chemical process piping layout experience and mechanical detail work, general layout work.
Liberal fringe benefits — Excellent starting rate.
Apply 8 A. M. — 4 P. M. or Call

GRIFFITH LABORATORIES, INC.
1445 W. 37th St. **LA 3-7505, Ext. 13**

IMMEDIATE OPPORTUNITIES FOR
REGISTERED NURSES
LICENSED PRACTICAL NURSES
All shifts, good salaries plus differentials.
Also
TECHNICIAN A. S. C. P.
DIETICIAN A. D. A.
Salaries open. Liberal personel policies.
Conveniently located rooms and apartments.
Wire, write, apply or call Director of Nurses or Laboratory,
NORTHWEST GENERAL HOSPITAL
5310 W. Capitol Dr., Milwaukee, Wis. **Or Call 466-9400**

Marquette Park - Amerikos Lietuvių Sostinėje

CHICAGO SAVINGS AND LOAN ASSOCIATION

Mokame 4½% ON INVESTMENT ACCOUNTS

6245 SO. WESTERN AVE. **CHICAGO, ILL. 60636** **GR 6-7575**

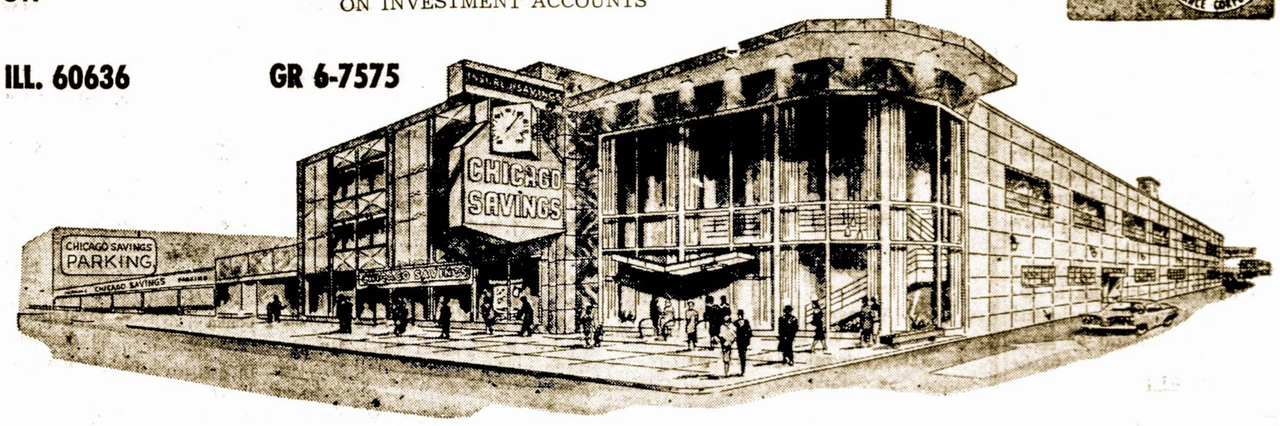

CHICAGO SAVINGS AND LOAN BENDROVĖ, viena tarp žymesniųjų krašto finansinių įstaigų, aptarnauja šios apylinkės gyventojus pavyzdingai, saugiai ir pelningai jau virš 41 metus, visada prisilaikydama saugumo ir išmokėdama, palyginamai, aukštą dividendą. Mes nesiveržiame tapti pačia didžiausia bendrove, bet stengiamės būti stiprūs finansiškai ir teikti pačius geriausius patarnavimus mūsų taupymo ir skolinimo nariams.

Mes bendradarbiaujame su vietinėmis lietuvių organizacijomis, noriai prisidėdami darbais ir finansais, kad galėtų pasiekti geresnių gyvenimo sąlygų. Kviečiame visus taupymo ir paskolų reikalais kreiptis į Chicagos Taupymo ir Skolinimo Bendrovę, išaugusią į virš $53,500,000.00 turto įstaigą.

JOHN PAKEL, direktorių taryboe ir bendrovės prezidentas

ŠTAI NARIAMS TEIKIAMAS MŪSŲ PILNAS PATARNAVIMAS:

- Insured Family Savings
- College Bonus Savings
- Christmas Club Savings
- Vacation Club Savings
- Home Mortgage Loans
- Home Improvement Loans
- All Types of Insurance
- Sell and redeem U. S. Bonds
- Safety Deposit Boxes
- Free Community Rooms for your organization meetings. (Free Coffee)
- Cash checks and pay all family bills with our special money order checks. No service charge to members
- U. S. Postal Stamps Machine Service
- We sell Travelers Cheeks
- Save-by-mail Kits
- Notary Public Service
- Two large Free Parking Lots
- Free Theatre tickets two Saturdays monthly for your children and mothers
- Christmas party with gifts to College Bonus Members

PATOGIOS VALANDOS:

MONDAY	12:00 P.M. — 8:00 P.M.
TUESDAY	9:00 A.M. — 4:00 P.M.
WEDNESDAY	Closed All Day
THURSDAY	9:00 A.M. — 8:00 P.M.
FRIDAY	9:00 A.M. — 8:00 P.M.
SATURDAY	9:00 A.M. — 12:30 P.M.

Vieversys Pavasario Giesmininkas

Vargu kuris kitas paukštis, taip plačiai žinomas ir taip visų mėgiamas, kaip vieversys, dar kitur vadinamas, vyturys. Daugausia jį pažįsta žemdirbys nes žemdirbio darbo dirva, tai vieversio gyvenamoji sritis. Vieversys vienas iš tų negausių paukščių, kuriems žmogaus veikla, ne tik nepasunkina, gyvenimo, bet, atvirkščiai, sukuria naujų galimybių plisti.

Nors daug yra pilkų paukščių, bet vieversys taip pat pilkas ir jį pažinti nesunku. Jis už žvirblį didesnis ir ilgesnis, o visa viršutinė kūno dalis yra būdinga "vieversinės", tai yra pilkojo molio spalvos su neaiškiai tamsiais išilginiais dryžiais, apačia balta, bet pagurklis palšas, pritaškytas juosvų išilginių dėmių, o šonai pilksvi su išilginiu dryžėtumu.

Jis parskrenda kovo pradžioj, bet sykiais ir vasario pabaigoje, o išskrenda spalių mėnesį. Bet ruošiasi tolimai kelionei jau rugsėjo pabaigoje. Sykiais ir lapkričio mėnesį traukimas užsitęsia.

Vieversys judrus paukštis, lygiai ant žemės, lygiai ir ore. Jis retai ilgesnį laiką tupi vienoje vietoje. Daug bėgioja, savo gražia savotiška eisena, ne šuoliais, kaip daro dauguma paukščių, tik labai greitais žingsniais. Porelė pasirenka tam tikrą vietą visam veisimosi laikotarpiui, užvaldo visą supantį ją plotą, neįsileisdama kitų savo vienarūšių, o pasirodžius svetimam vieversiui patinui, tarp abiejų patinų kyla smarkios muštynės.

Balsai jų turi įvairių moduliacijų ir visi malonūs žmogaus ausiai. Kai tik pavasarį pasirodo pirmieji jų būriai, kai įsikuria vasaroti jų porelės, tuoj pasigirsta savotiškai jų šaukiamas balsas, kažkas, panašu į "garr" ar "gerrl". Bet labiau visiems žinoma nuostabi patinuko giesmelė, pavasario reiškėja, artojo paguoda. Nors yra ir labiau pagarsėjusių giesmininkų, kaip lakštingala arba strazdas — lipikas, visvien vieversio giesmelė, gal būt, dėl to, kad ji labiausiai rišasi su atbundančia gamta, stipriai veikia žmogaus jausmus.

Jie gieda ant žemės, turėdami ant akmens arba ant žemės grumsto, arba ant tvoros kuolo, bet užvis dažniausiai pakibę aukštai ore. Joks kitas paukštis negieda su tokia ištvermia, kaip vieversys ir tenka stebėtis, kiek jis panaudoja jėgų, kad tuo pačiu išsilaikytų ore ir giedotų nenutraukiamą ilgą dainelę. Pagiedojęs tam tikrą laiką, jis sklandomuoju polėkiu ima leistis žemyn, paskui suglaudęs sparnus, kaip akmuo puola ir tik prie pat žemės, vėl išskėtęs sparnus, švelniai nusileidžia netoli tupinčios patelės. Ir vėl netrukus kyla aukštyn, ir taip toliau visą saulėtą pavasario dieną. Iš ryto pradeda giedoti labai anksti, dar tamsai viešpataujant, kai visi paukščiai dar tyli.

Vėjas iš Pietų

Lygumos linguoja,
Žalios bangos šnera,
Klojasi po kojom
Šilko žalią skarą.

Plynas vėjas vaikšto,
Pievoj žiedus glosto,
Išlukštena laiškus,
Išmyluoja gluosnius.

Geria dirvų kvapą,
Varpų sultis čiulpia.
O tos dirvos kvapios
Suliepsnoja tulpėm.

Lenkia žiedą dulkei,
Neša dulkę žiedui.
O tos margos pievos —
Žydi, dūzgia, gieda.

Pranas Genys.

"AUKSO ŽĄSIS"

(Lietuviškas Filmas)

Birželio 5 d (2:30 ir 5:00 val. p. p.) McCormick Place Mažajame Teatre bus rodomas lietuviškas filmas "Aukso žąsis".

Filmas yra linksma pasaka — apie karalaitę, kuri niekados nesijuokė. Veiksmas prasideda vidurnaktį. Nuošalion rūmų salėn renkasi keturi dvariškiai, su sirūpine krašto likimu: admirolas, daktaras, senelis astrologas ir kanclerio našlė Teodora. Jie tariasi, ką daryti, kaip prajuokintį liūdinčią karalaitę. Mat, ir jų gyvenimas pasidarė nebelnksmas, nes juoktis uždrausta visiems, kol nenusijuoks karalaitė...

Senelis astrologas papasakoja seną pranašystę: esą, tarp žvaigždžių buvę įrašyta, kad valstybę išgelbės... žąsis. Visi ima juoktis iš tokios keistos pranašystės, pamiršę, kad kraštą gaubia viešas gedulas. Už tą neleistiną linksmybę jiems tenka atsidurti kalėjime.

Na, o paskui pasirodo karaliaus rūmai, kur viešpatauja Kleopas Aštuntasis, kur liūdi jo gražioji dukrelė...

Žinoma, visos pasakos baigia si gerai, taipgi, ir šio filmo gale karalaitė, pagaliau, nusijuokia. Tačiau, kaip tatai įvyksta, kaip žąsis prajuokina, — sunku trum pai nupasakoti. Kviečiam visus atvykti į puikią McCormick Place salę pasižiūrėti šio pirmo lietuviško filmo, pagaminto Amerikoje. Filmas yra dviejų valandų ilgio, garsinis ir spalvotas.

Bilietai gaunami prie įėjimo (2:30 val. — $1.50; 5:00 val. — $2.00).

Tiktai 2 Centai už Akerį

Jungtinės Amerikos Valstybės nupirkdamos Aliaską iš Rusijos, 1867 metais, užmokėjo 2 centus už akerį, išviso 7,200,000 dolerių.

Ketvirta dalis pagaminto JAV-se plieno atitenka Pittsburgho apylinkei.

Timely Topics

A BRIGHTER SIDE

Just being happy
Is a fine thing to do;
Looking on the bright side
Rather than the blue;

Sad or sunny musing
Is largely in the choosing,
And just being happy
Is brave work and true.

* * *

SOME REMARKS

To live in love is to live in everlasting youth. Whoever enters old age by this royal road will find the last of life to the very best of life.

M. Livermore.

* * *

The pleasantest things in the world are pleasant thoughts, and the great art in life is to have as many of them as possible.

* * *

Practice May Make Perfect

Husband: "I am going to discharge our chauffeur. Four times recently he almost killed me.

Wife: "Darling, give him another chance."

* * *

The Better Part

Once Clarence Darrow was visiting Brand Whitlock, then Mayor of Toledo, when an admirer of the great lawyer burst into the office and asked Whitlock to introduce him.

"Ah, Mr. Darrow", gushed the intruder, "you have suffered a great deal in your life for being misunderstood, haven't you?"

Darrow smiled wryly and replied: "Yes, my friend, but I haven't suffered half as much as I would have if I had been understood."

* * *

WATER BY THE ACRE

St. Paul, Minn. — Minnesota, with 11,007 lakes measuring at least 25 acres each, has more surface water than any other state in the nation.

All told, there are four million acres of it, enough to cover both Rhode Island and Delaware.

* * *

ORIGINAL MOTEL

San Luis Obispo, Calif. [UPI] — The first motel in the country was opened here in 1925 by a California architect who also originated the name.

The architect, Arthur S. Heineman, spelled it "Mo-Tel" and although the name was registered with the state of California, because it was a service, rather a product, the registration meant little. "Motel" did not enter the dictionary until the 1950's.

* * *

NOW YOU KNOW

A man needs a seventh of a second to wink his eye on purpose. When he winks his eye by reflex, it snaps shut in one third of the time.

☆ ☆ ☆

Pound for pound, the sun produces less heat than the human body. Its huge size accounts for its enormous production of energy.

* * *

Domestic fowi are the most populous of the world's birds. Starlings and sparrows follow.

Poetiški Žodžiai

Daili Katriutė visą vakarą šoko su tuo pačiu vyruku, į ką atkreipė dėmesį viena draugė, paklausdama:

— Atrodo, jog tau jis įkrito į akį.

— Ir dar kaip! Kad tu žinotum koks jis malonus ir viliojantis ir dar tikras poetas!

— Kokiu būdu jis pareiškė savo poeziją?

— Šokdama visą laiką man šnibždėjo į ausį tokius stebuklingus žodžius: automobilis, vila, brangūs kailiniai, pinigai...

Kai žmogus nori užmušti tigrą, tai jis vadina sportu, kai tigras nori nužudyti žmogų, tai žmogus vadina žvėriškumu.

Pakeitė Skaitlinę

Batsiuvio mokinys skaito ant pirštų. Meistras paklausia ką tai reiškia:

— Skaitau kiek yra pasaulyje blogų moterų.

— Ne — kiek priskaitei?

— Su tamstos žmona — penkias.

Meistras pagriebia berniuką už ausies ir patempia.

— Na, o dabar kiek blogų moterų?

— Be tamstos žmonos — keturios.

Mandagus Siuvėjas

—Padoriems žmonėms aš niekad neprimenu, kad jie turi užsimokėti už drabužių pasiuvimą.

— O jeigu tie padorieji žmonės tamstai neužmoka, tai ką tamsta tuomet darai?

— Tuomet aš juos perkeliu į nepadoriųjų sąrašą ir be jokio pasigailėjimo skundžiu teismui.

Daina jėgas gimdo, daina nuovargį tildo.

Gegutės balsu skurdo nenusikratysi.

MALE & FEMALE

PRESSMEN

Dye Cutting Pressman for Miehles., Ist and 2nd shift. Miehle Print-Cut, Ist and 2nd shift. Class A. No other need apply. Excellent fringe benefits. Folding carton plant.

2424 So ASHLAND Ave.

PH. 829-2676, Mr. George Dunn.

FEMALE HELP

WAITRESSES and CASHIERS Good sal. and tips. Permanent. Apply

NICKS SNACK GRILL & FOUNTAIN.
16-18 E. Jackson Blvd.

BALL BROS. CO

Offers growth Opportunity for Management Trainees. College Preferred. But Not Necessary. Glass Machine Operators Production Workers. For Modern Glass Manufacturing Plant.

Liberal Fringe benefits, Excellent pay. Apply at Personnel Office or Call for convenient appt. LO 6-0600.

Highway 59 A. Mundelein, Ill.

Open Monday to Friday, 8 a. m. to 5 p. m. Tuesday evening 7 p. m. to 9 p. m. Saturday morn., 8:30 a. m. to noon, or send Resume to Mr. D. H. Charlesworth.

Kaiser Jeep Sales Corporation

has immediate openings for

Warehousemen

or

Shipping Clerks

No experience necessary. We will train you to work with good steady reliable firm. Good starting salary. Excellent company benefits, including paid insurance and profit sharing.

PLEASE CALL 647-8600

or apply Mr. NOERR

7500 N. CRONAME ROAD, NILES, ILL.

Allis- Chalmers

Interviewing Hours Extended

Employment Office Hours Now
Monday, Wednesday, Friday
8:00 A. M. TO. 4:30 P. M.

Tuesday, Thursday
8:00 A. M. TO 8:30 P. M .

Saturday
9:00 A. M. TO 1:00 P. M.

APPLY NOW

POSTIONS AVAILABLE IN

FACTORY

Machine Shop And Fabrication

Mechanics, Inspection

Electricians, General Factory

Tool Makers, Welders

ENGINEERING

Mechanical Design And Development

Electrical (Power And Electronics)

Plant Engineering, Metallurgy

Quality Control, Drafting

TOP WAGES PAID PLUS
EMPLOYEE BENEFITS
AVERAGING OVER $1800 PER EMPLOYEE ANNUALLY
CONVENIENT ILLINOIS CENTRAL TRAINS
AND SAFEWAY BUS TRANSPORTATION

Apply To Personnel Office

Allis- Chalmers

154th And Commercial, Harvey, Illinais

Phone ED 1-0500, Or IN 8-9530

Equal Opportunity Employer

PRODUCTION OPPORTUNITIES

At One Of The Fastest Growing Manufacturers On Long Island
HOW FAST ARE WE GROWING
Well In 1965 We Had 475 Employees — Today We Have Over 700
WE WILL BE OPEN SATURDAYS 9 A. M. TO 2 P. M.
AND EVERY WEEKDAY EVENING UNTIL 8 P. M.
COME IN AND DISCUSS THE FOLLOWING POSITIONS
ELECTRO-MECHANICAL ASSEMBLERS
MACHINE OPERATOR TRAINEES
MECHANICAL ASSEMBLERS
ELECTRO-PLATERS
FABRICATORS
SILK SCREENERS (Squeegee Men)
SOME OF THE BENEFITS WE OFFER. . .

Excellent wage rates. Opportunity for advancement. Production bonus plan. Above-average vacation, insurance and major medical plans. Free uniforms. Educational refund program. Company sponsored recreation program.

INQUIRE ABOUT TRAINING PROGRAM
ON JOBS LISTED ABOVE
Contact: R. F. WILSON or E. J. KNECHT

Photocircuits Corp.

31 SEACLIFF AVE., GLEN COVE, LONG, ISLAND
OR 6-8000
An Equal Opportunity Employer

Supervision Finishers - Guitars

Excellent opportunity to insure your future in position and salary.
OPENING IN PUERTO RICO
Expenses paid, plus benefits. Why not inquire now!
Write or wire: MR. BILL COHN
7101 N. Cicero, Lincolnwood, Ill. 312—675-8500

Guitars Industries Ltd.

IMMEDIATE OPENINGS FOR

SWITCH BOARD OPERATOR.

Plug Board Long Distance, experience helpful. Clerk-Typist, prefer person with some accounting knowledge or will train. Accounting Clerk, Automotive experience preferred but not required. Good starting salary, excellent company benefits including Insurance and profit sharing. Please Call

.. **647-8600 or Apply Mr. NOERR, 7500 No. Croname Road.** ..

KAISER JEEP SALES CORPORATION

NILES, ILLINOIS

TOOL AND DIE MAKERS

SECOND SHIFT

We are looking for a man who has experience in die sharpening and repair; in return we can offer a good starting rate and an excellent fringe benefits program.

CALL OR STOP IN AT OUR EMPLOYMENT OFFICE

JOHNSON SERVICE CO.

518 N. JEFFERSON ST. MILWAUKEE, WISC.

An Equal Opportunity Employer

WAITRESSES GRILL AND COUNITER HELP

WE WILL TRAIN

Steady employment - Fringe benefits, including paid vacations. Uniforms furnished.

Apply

PIXLEY & EHLERS

205 W. Lake Street

TOOL and DIE MAKERS

MUST BE EXPERIENCED

Journeyman Machinists

Excellent opportunity to work with growing Calumet area automotive supplier.
Must bave minimum of high school education with Journeyman tool and die machinist experience.
Excellent fringe benefits. — Good working conditions. — Steady employment.
For challenging future investigate this opening.

Send resume to:

THE BUDD COMPANY

700 CHASE STREET GARY, IND.
AN EQUAL OPPORTUNITY EMPLOYER

INSURED

4½%

current dividend

Paskolos duodamos ilgam laikui, mėnesiniais išsimokėjimais

INDĖLIAI APDRAUSTI IKI $10,000

Brighton Savings and Loan Ass'n

4071 Archer Avenue, West of California Ave.

CHARLES ZEKAS — Sekretorius

DARBO VALANDOS: Pirmadienį. antradienį, penktadienį ir šeštadienį nuo 9 val. ryto iki 4:30 po pietų. Ketvirtadienį nuo 9 ryto iki 8 val. vakaro. Trečiadieniais uždaryti visa diena

Kas Naujo Chicagoje

Ir Mūsų Lietuviškose Apylinkėse

Josephine Krisčiūnienė Taria Padėkos Žodį

P-nia Josephine Krisčiūnienė neseniai grįžo į savo namus iš Walters ligoninės, Michigan City, Ind., kur jai buvo padaryta sunki operacija.

Dabar, kai jos sveikata pasuko į gerąją pusę, ji taria nuoširdų padėkos žodį visiems ir visoms, kurie ją aplankė, įteikė dovanų ar prisiuntė kortelių su gerais linkėjimais. To visko ji niekad neužmiršianti.

A. Gylienė Atvyko Iš Seattle, Wash.

Iš Olymphia, Wash., atvyko į Chicagą p-nia Aleksandra Gylienė dalyvauti savo vyro trijų metų mirties sukakties minėjime. Apsistojo pas p-nią M. Rimkienę, 1926 So. 48 Ct. Cicero.

Ankščiau p-nia A. Gylienė gyveno Chicagoje ir turėjo valgyklą Bridgeporte. Prieš keletą metų ji su savo sūnu Povilu, dukra Aldona ir jų šeimomis persikėlė į Washingtono valstiją, kur prie Olymphia pasistatė didelį ir gražų restoraną.

GRAŽIAI ATŽYMĖTAS GIMTADIENIS

Pereitą šeštadienį, p-nia Sofija Vizgard, 6633 S. Richmond, gražiai atžymėjo savo gimtadienį. Susirinkę pasveikinti ją, prie gausiai apkrauto vaišėmis stalo, sudainavo Sofijai 'Ilgiausių metų" ir palinkėjo jai geriausios kloties.

Dalyvių tarpe buvo: p-nai Stanley ir Julia Mankai, Louis ir Betty Palney, Dan Kuraitis, p-nia Agnes Thomas, p-nia Marian Bormous, p-nai Frank ir Mary Woidatai, Mikas Vaidyla ir kiti.

Visas vakaras praėjo labai smagioje nuotaikoje.

Iškilmės Lietuvių Tautinėse Kapinėse

Pirmadienį, gegužės 30, Kapinių Puošimo Dienoje, Lietuvių Tautinėse Kapinėse įvyks gedulingos iškilmės pagerbti mirusius.

Dalyvaus Amerikos Legiono Don Varnas postas, giedos Ona Skeveriūtė, o kalbas pasakys Dr. P. Grigaitis ir M. Vaidyla. Iškilmės prasidės 11 val. ryte.

Gavo Atžymėjimą už Išlavintą Žiurkėną

Willow Springs, Ill. mokykloje buvo surengta mokslo paroda, kurioje dalyvavo 7-tos ir 8-tos klasės lankytojai. Atsižymėjimas — merit badge" buvo suteiktas Pamelai Petraitis už išlavinimą gyvūnėlio "hamster", kuris lietuviškai yra vadinamas žiurkėnu arba balėsiu.

Pamela išmokino tą žiurkėną laipioti kopėčiukėm ir nuslinkti lenta prie maisto.

Kviečia Dalyvauti Joniškiečių Piknike

Šį sekmadienį, gegužės 29 dieną, J. Leppos darže, 8236 S. Kean Ave., įvyksta Joniškiečių Labdarybės ir Kultūros Klubo pirmas šių metų piknikas.

Turėsime visokių pamarginimų, skanių valgių ir įvairių gėrimų. Šokiams gros George Joniko orkestras.

Kviečiame visus dalyvauti ir linksmai praleisti sekmadienio popietį su joniškiečiais.

M. U. nut. rašt.

Senas pavirsta ir negirtas.

Antano Gronskio Gimtadienis

Geras mūsų tautietis Antanas Gronskis, 2738 W. 60 Street, gegužės 31 atžymės savo gimtadienį ir tuom pat sykiu 60 metų sukaktį nuo atvykimo į šią šalį.

Jis yra tikras aukštaitis, kilęs iš Čepėnų valsčiaus, Pasvalio apskričio, Mirabelio vienkiemio. Linkime jam geriausios sveikatos ir ilgausių metų!

IŠBUVO BRIDGEPORTE 53 METUS

Sekmingas biznierius, aktyvus politikoje ir visuomenės darbuose, Frank Woidat, 3320 S. Emerald Ave., išgyveno Bridgeporte 53 metus. Jis atvyko iš Kauno 1913 metais, o po penkių metų jis stojo į mėsos pardavinėjimo biznį.

Frank Woidat yra dar pilnas gyvumo ir pasirodo įvairiuose lietuviškuose parengimuose ir sueigose.

Vyksta Platūs Pasiruošimai

Nors Sandaros vasarinis piknikas įvyksta liepos 31 dieną, bet pasiruošimai jam pradeda įsisiubuoti knygutės dovanoms jau yra paruoštos ir mūsų geri bičiuliai paima jas ne vien sau, bet ir kitiems.

Turėsime smarkiau padirbėti, kad toji pramoga būtų ištikro sekminga. Visų paruošiamų darbų neatliksime paskutinėm dienom, todel juos pradėti reikia jau dabar.

Kaip jau žinote, tame mūsų piknike bus išdalinta daug vertingų dovanų, pirmoje eilėje RCA. spalvota T. V., geriausios rūšies. Ją paėmėm iš Frank's T. V. Radio krautuvės, 3240 S. Halsted St. Kitokias dovanas paskelbsime vėliau.

Paruošime taipgi gražią programą, kad toji mūsų sueiga būtų tikra lietuviška vasarinė šventė. Šio tikslo atsiekimui, mes kviečiame į talką visus mūsų mielus tautiečius.

Išleistas Chorams Giesmių Rinkinys

Ziono Parapijos Taryba išleido chorams giesmių rinkinį "Pranaše Didis". Leidinyje atspausdinta 41 giesmė.

Spaudai leidinį paruošė Povilas Mieliulis, kuris vadovauja Ziono Parapijos Chorui. Giesmės yra vek perdėm paimtos iš 1938 m. Šiauliuose išleistojo leidinio "Evangelijos Giesmės.

P. Mieliulio yra naujai sukurta giesmė "Tau, Protėvių Dieve. "Visos leidinio giesmės yra su gaidomis. Kaina $1 doleris.

Eiklų arklį ir šiaudas baido.

Vasarą ir varlė skalbėja.

TRUMPOS ŽINIOS

Teisėjo Alfonse ir Gladys Wells duktė Penny užbaigė St. Xavier College. Ji yra užsimojusi tapti slauge.

SLA. 134-tos moterų kuopos susirinkimas įyks ketvirtadienį, birželio 2 dieną, Hollywood salėje, 2421 W. 43 Street. Visos narės kviečiamos dalyvauti.

Petras Petraitis, sūnus gerai žinomų mūsų tautiečių Antano ir Emmos Petraičių, gyvenančių Willow Springs, Ill., birželio 1 dieną gaus "diplomą" iš Grace Lutheran Kindergarten.

Julius ir Vera Liulevičiai, 8237 W. 118 Street, gegužės 29 dieną paminės 32 metų vedybinio gyvenimo sukaktį. Geriausių jiems linkėjimų!

Philomena Pakel, viena aukštesnių pareigūnių Chicago Savings & Loan Ass'n, savo gimtadienį celebruos šeimos narių ir artimųjų tarpe.

Stasys Danbrauskas, 5559 S. Washtenaw Ave., patyręs gėlininkas, apsodino Sandaros darželį medukais, gėlėmis ir daržovėmis.

Dabar laukiame kada tas viskas pradės augti ir žydėti.

P-nai Juozas ir Antanina Butkiai, praleidę ketvertą mėnesių Hot Springs, Ariz., grįžo į savo namus, 6556 S. Albany Ave.

Išvykstant jiems iš ten, karščiai siekę 104 laipsnių.

Šiuo metu Chicagoje svečiuojasi kun. Francis Jokubauskas, atvykęs iš El Paso, Texas. Jis ten išbuvo ketvertą metų kaipo kapelionas ligoninėje, o dabar gavo parapiją apie 40 mylių nuo El Paso.

Jis aplankė savo bičiulį Stasį Danbrauską, 5559 S. Washtenaw Ave. ir kitus. Chicagą apleis gegužės 31 dieną.

Gera mūsų veikėja p-nia Barbora Spitlis, 4028 S. Maplewood Ave., paėmė 50 Sandaros pikniko knygučių, kurias ji pasižadėjo išplatinti savo draugų ir draugių tarpe.

Kazys Beinarauskas, 3301 S. Emerald Ave., pastaruoju laiku sirguliuoja. Neseniai jis paminėjo savo 88-tą gimtadienį.

Gegužės 22 dieną Zono bažnyčioje buvo pakrikštyti: Karina Zentija, Miko ir Beninos Kasulių dukrelė, ir Mikas Petras, Niko ir Zelmos Klizevų sūnus.

Juozas Pikelis, turėjęs Bridgeporte vyriškų drabužių krautuvę, pateko į Bilings ligoninę del širdies nesugalavimų.

Walter ir Johannos Dambraus kų, 4540 N. Plainsfield, 25 metų vedybinio gyvenimo sukakties minėjime, dalyvavo apie 200 asmenų. Visa toji celebracija praėjo labai šauniai.

Petras ir Aldona Kitt, 10315 Westchester Ave., su dukrele Patricia šiuo metu atostogauja Bahamas salose.

Ten jie žuvauja, plauko laivais ir maudosi Atlanto vandenyne.

Klemensas Baltus, 7158 S. Fairfield Ave., pereitą šeštadienį gražiai atžymėjo savo gimtadienį šeimos narių ir draugų tarpe.

Užbaigia Aukštesnę Mokyklą

Pamela F. Jocobs

Užbaigusi šį mėnesį Lourdes High School, p-lė Pamela F. Jacobs duktė Frank ir Stellos Jacobs, 5437 S. Kolin Ave., įstos į Illinois Universitetą tęsti studijas.

Jos "grand — pa", o taipgi dėdė bei dėdienė p-nai Michael ir Lillian Kolling džiaugiasi jos pasisekimais moksle ir linki jai geriausios sekmės ateityje.

Specialis Busas į Tautines Kapines

Šį pirmadienį, Kapų Puošimo Dienoje, vyks specialus busas iš Chicagos į Lietuvių Tautines Kapines. Pirmas sustojimas, 9:30 val. iš ryto, bus prie, 'Naujienų', 18-tos gatvės ir Halsted St. Apie 9:45 val. ryte jis atvyks prie Lietuvių Auditorijos, 3133 S. Halsted St.

Sekantis sustojimas prie 63 gatvės ir California Ave. Kelionė į abi puses kainuos $2.00.

Išnuomojamas Butas

4 kambarių su vonia, Bridgeporto apylinkėje, 3211 So. Union Ave.

Tel.: DA 6-2120

Savininkai lietuviai

IŠNUOMUOJAMAS BUTAS

Iš penkių kambarių, trečiame aukšte. Suaugusiems.

836 W. 33 St., Tel.: 847-1840

Parduoda Puikų Namą

Pats savininkas parduoda mūrinį, 5½ kambarių namą, 3 miegami, pilnas beizmentas, gazu apšildomas, humidifier (drėgnumo ištraukėjas), įmūryta krosnis ir range; storm screens, lotas 67½ X 151 pėdų.

Garažius 2 X 24 pėdų su didoku sandėliu. Patio su barbecue krosnim, cementinis įvažiavimas su parking vieta 7 automobiliams. Gražiai apsodintas medžiais ir gėlėm, cyclone tvora. Turite pamatyti, kad pilnai įvertinus. Paaukosiu už žemą kainą. Pašaukite telefonu: **424-5338**

Parduoda ar Išnuomuoja

Prieinama kaina parduosime ar išnuomuosime namą su Beauty Shop, 3220 S. Halsted Street.

Išnuomavimui

Willow Springs, Ill.

Gražus, 3 miegamų kambarių ranch namas; fire place; medžiais apaugęs akeris žemės; vaisiniai medžiai. Šalimais apšildomas garažas. Su baldais ar be baldų. Nuoma $245 mėnesiui, Savininkai Grigai. Tel. 327-5781. Skambinkit po 7 val. vakare.

P-nia Sofija Baltus Gavo Tokį Padėkos Laišką už Siuntinius

Savo sesers dukrai Onai Alšienei ir jos šeimai, gyvenančiai Klaipėdos krašte, p-nia Sofija Baltus, 7158 S. Fairfield Ave., jau yra pasiuntusi keletą pakiukų.

Savo laiške, Ona išreiškia gilią padėką už dovanas. Ji įrašė ir tokias eiles:

Tu mano motinėle,
Mamyte, tu gera,
Visam plačiam pasauly
Kitos tokios nėra...

Siuntiniai pagelbsti tai Alšienių šeimai nugalėti daugelį sungenybių. Ir šiuo atžvilgiu p-nia Sofija Baltus, sušelpdama juos, atlieka garbingą darbą.

Mirė Gera Tautietė Kotryna Yokaitis

Ilgus metus išgyvenusi N. Fond Du Lac, Wisconsine, mūsų taoutietė ir sena Sandaros skaitytoja Kotryna Yokaitis mirė gegužės m. 8 d.

Apie jos mirtį pranešė p. Monica Dumbaskas ir kartu labai apgailestauja, kad mūsų ankstyvesnės ateivijos tautiečiai jau baigia išmirti ir kartu su jais išnyksta bent koks lietuviškas veiklumas šioje apylinkėje.

J. J-tis

Tiek Visko Prisapnuojam

Visi žmonės sapnuoja apie 20 nuoš. miegamo laiko. Kasmet regime apie 1,500 sapnų, o vidu-

Parduoda Rezidenciją

Gerame stovyje, 7 kambarių, su 2 uždarytais porčiais, gazu šildoma. Garažius 2 automobiliams. Gražioje apylinkėje — 10817 S. Prospect Ave.

Priežastis pardavimo — savininkai išvyksta į kitą valstiją. Patelefonuokite del informacijų:

BE 8-0631

Išnuomuojamas Butas

6 kambarių, apšildomas gazu su vonia. Nuoma prieinama. Šale tuščias sklypas pastatyti automobilių. 950 W. 36 Street. Savininkas lietuvis.

Tel. 523-2267

68-ta ir Oakley Apyl.

Mūrinis namas, 3 miegami kambariai, įmontuota virimui ir kepimui krosnis, spintelės. Kilimai. Geležinė tvora, aluminum langai— sieteliai.

Gazu "baseboard" apšildomas. Įkainuotas pardavimui. Pašaukti telefonu: GR. 6-4644.

Išnuomuoja Butą Bridgeporte

Gražus, 5 kambarių butas, su 2 miegamais ir valgomu, išnuomuojamas geroje apylinkėje Bridgeporte. Nuosavas apšildymas gazu, šiltas vanduo.

Del informacijų telefonuokite po 5 val. vakare.

BI. 7-5587

Parduodamas Namas

Su bizniu — barber shop ir beauty parlor. 3 apartmentai po 4 kambarius. Geros įeigos. Gazu šildomas, garažius 2 automobiliams. Prie 5111 S. Halstted Street.

Priežastis pardavimo — savininkai išvyksta į kitą miestą. Del tolesnių informacijų pašaukite:

BE. 8-0631

Pristatome Visokių Rūšių STATYBAI IR NAMŲ PATAISYMUI MEDŽIAGĄ

CARR MOODY LUMBER CO.

STASYS LITWINAS, Prez.

3039 S. Halsted St., VI 2-1272

Apkainavimą ir prekių pristatymą teikiame nemokamai

Raštinė atdara kasdien nuo 8 val. ryto iki 6 val. vakaro ir šeštadieniais iki 3 val. p. p.

Parduoda Žydinčius Medukus

Nuo 50 centų ir aukščiau už vieną. Taip pat turime gražių, raudonų kap rožė aguonų sėklos ir lelijų sėklų.

Geriausia sodinti pirm negu pradės sprogti lapai.

5559 S. Washtenaw Ave.
Tel. GR. 6-1956

Tiniškai per visą savo gyvenimą apie 100,000.

Dėja, tik mažą dalį jų atsimename pabudę

Parduodamas Namas

5 kambarių namas, 3 miegamieji ir visi patogumai, šiltas ir šaltas vanduo.

Namas randasi Michigan valstybėje, netoli ežero ir miestuko, tinka atostogoms praleisti, kas neturi mašinos, galima nuvažiuoti busu, busas sustoja prie pat durų, 80 mylių nuo Chicagos. Dėl informacijų.

Skambinti **YA 7-0644**

D. PETRAVIČIUS

Plumbing and Heating Service
Guaranteed Flood Control
Clean and Repair Catch Basin and Sewers

950 West 36th Street
Chicago, Illinois
LA 3-2267

PLANINGAS TAUPYMAS
moka gerus dividendus
PRADĖK TAUPYTI ŠIANDIEN!

4½%

Dabartinis dividendas išmokamas du kart per metus.

Pinigų taupymui nereikia važinėti, juos galite atsiųsti paštu, nes mes apmokamvisas pašto persiuntimo išlaidas.

MUTUAL Federal SAVINGS & LOAN ASSOCIATION

Pirmadienį, antradienį ir penktadienį nuo 9 val. ryto iki 4 val. po pietų.
Ketvirtadienį nuo 9 val. ryto iki 8 v. vak.
Šeštadienį nuo 9 val. ryto iki 1 val. po pietų
Trečiadienį uždaryta visą dieną.

Chartered and Supervised by the United States Government
2212 W. CERMAK ROAD • CHICAGO 8, ILLINOIS
Phone Virginia 7-7747 John J. Kazanauskas, Pres.
AUTOMOBILIAMS VIETA GRETA MŪSŲ ĮSTAIGOS

Mūsų erdviose patalpose turime didžiausį pasirinkimą visų moderniškų baldų, elektrinių krosnių, radijo ir televizijos aparatų, šaldytuvų ir kitų namams reikmenų.

LIETUVIŲ ĮSTAIGA

ROOSEVELT FURNITURE CO.

F. A. RAUDONIS ir N. BERTULIS

2310 W. Roosevelt Road **Tel. SEeley 3-4711**

Atdara pirmad. ir ketvir. 9—9 val., antr., treč., ir šeštadieniais nuo 9 iki 6 val. Sekmad. atdara nuo 11 iki 4:30 po pietų

SIUNTINIUS Į LIETUVĄ SIUNČIA

licenzijuota lietuvių įmonė, registruota U. S. Departamente of Justice

Cosmos Parcels Express Corp.

Marquette Gift Parcels Service

3212 South Halsted Street, Chicago 8, Illinois. Tel. CA 5-1864

2501 West 69 Street ir 2608 West 69 St., Chicago 29, Ill. Tel. WA 5-2737

DIDELIS PASIRINKIMAS medžiagų ir visų kitų Lietuvoje pageidaujamų prekių PAPIGINTOMIS KAINOMIS.

Vedėjai E. & V. Žukauskai

IN MEMORY OF BELOVED HUSBAND AND FATHER

John T. Darr

WHO DEPARTED JANUARY 13, 1955

Deep in our hearts lies a picture
More precious than silver or gold
It's a picture of our Loved One
Whose memory will never grow old.

WIFE DELLA, SON JOHN A., DAUGHTERS ALDONA GAPSHIS AND DOLORES RUDMIN