SANDARA

THE LEAGUE

LITHUANIAN NEWSPAPER

SANDARA
Published by the Lithuanian National League of America
Consisting of 100 Branches Located in All Principal Cities of The United States
840 W. 33rd St., Chicago 8, Ill.
Phone: YArds 7-4789

PENKTADIENIS, BIRŽELIO — JUNE 24 1966 | Price 10c | NO. 25

J. Galinaitis
851 Hollins Street 1-62

BRUOŽAI

Rašo V. G.

VASAROS SEZONUI PRASIDĖJUS

FARMERIAI PERMAŽAI GAUNA UŽ PIENĄ

PRIMENA BALTIJOS KRAŠTŲ PAVERGIMĄ

Nors kaitrių ir gražių dienų jau esame turėję ir ankščiau, vienok vasara oficialiai prasideda tik dabar — nuo birželio 22. Tas sezono pasikeitimas įvyksta nejuntamai ir apie tai mes netgi mažai tepagalvojam.

Gamtoje, tačiau, pasireiškia svarbių permainų. Saulutė, kuri pereitą trečiadienį buvo aukščiausiai iškilusi, pradeda pamažu slinkt žemyn. Tuom pat sykiu ir dienos tampa trumpesnės, o naktys ilgėja. Taigi, vasara šiuo atžvilgiu daug ką nulemia.

Ne veltui mūsų protėviai Joninių išvakarėse kurdavo laužus ir degindavo stebules, kad tik priviliojus saulutę ilgiau pasilikti prie jų.

—o—

Pieno, sviesto ir sūrio kainos laipsniškai kyla į viršų ir, kaip atrodo, toji kryptis pasilaikys. Priežastis yra ta, kad tų produktų gamyba nėra pelninga. Šiuo laiku J. V. pieno pagaminama mažiau, negu kada nors bėgyje pastarųjų 10 metų.

Wisconsino valstijoje, pieninkystės atžvilgiu užimančioje pirmą vietą visame krašte ,kasdiena likviduojasi po 14 pieno farmų. Pereitais metais jų suma žėjo 5,000. Tas pats pasireiškia ir Vermonte, kur 1965 metais užsidarė šešta dalis pieninių farmų.

—o—

Vermonte farmeris gaudavo 1946 metais už kvortą pieno 8.6 centus. Dabar gauna 9.5 cento. Kaikurie farmeriai, investave į ūkius daugiau kaip $100,000, už savo sunkų darbą gauna po $60 per savaitę, o daugelyje atvėju tik $30.

Išeinąs Wisconsine savaitraštis "Farm Journal" atspausdino pareiškimą vieno 55 metų formerio, kuris, likvidavęs savo ūkį, surado darbą artimame fabrike nes, pasak jo: "Darbas ten yra lengvesnis negu farmoje, o atlyginimas kur kas aukštesnis".

Taigi, kaip matome, ne visiems gerai sekasi ir šiais "prosperity" laikais.

—o—

Prieš 85 metus Vilniuje pasirodė pirmutinis arklių tempiamas tramvajus. Pirmutinė linija buvo pravesta svarbiausioje miesto gatvėje, tuo laiku vadinamoje Šv. Jurgio prospektu. Įvedimas tramvajaus buvo svarbus įvykis miesto gyvenime. Į gėlėmis išpuoštą vagoną susėdo vietinės administracijos ir visuomenės atstovai, ir nuvažiavo nuo Katedros aikštės iki tos vietos, kur užbaigia toji gatvė.

Verta pažymėti, jog tramvajų linijas Vilniuje ir Kaune įrengė viena belgų kompanija, gavusi koncesiją ilgiems metams.

—o—

Kongr. Edward J. Derwinski (rep. iš Ill.) pasakė kalbą JV. Atstovų Bute, kurioje jis priminė apie sunkią lietuvių, latvių ir estų padėtį sovietinėje vergijoje. Pasak jo, Valstybės Departamentas turi padaryti žygius, kad Baltijos kraštų išlaisvinimo klausimas būtų iškeltas Jungtinių Tautų forume.

Bet iš tų šiaudų nebūtų grūdų. Jungtinės Tautos yra bejėgės ką nors atlikti. Todel bent koks atsikreipimas į jas Lietuvos, Latvijos ir Estijos reikalu nieko gera nesuteiktų. Bet nepaisant į tai, mes vis vien esame dėkingi kongr. Derwinskiui už jo drąsius pareiškimus pavergtųjų tautų reikale.

—o—

Oficialis Belgijos komunistų dienraštis ,'Le Drapeau Rouge" (Raudona Vėliava) paskelbė, jog nuo spalio 1 dienos, š. m., jis daugiau nepasirodys .

Mažėjant skaitytojams, jis jau ankščiau buvo atsidūręs į finansinius keblumus. Balandžio mėn. 1965 metais, tas dienraštis sumažėjo iki 6 puslapių, o nuo liepos 1, š. m. iki užsidarymo, jis pasirodys tik 4rių puslapių formato.

Reiškia, ir patiems komunistuojantiems belgams jau įkyrėjo toks maskvinės propagandos leilinys.

—o—

Buvo laikai, kuomet skolos puritoniškoje Amerikoje skaitėsi nemoraliu dalyku. Šiandie ekonomistų nuomone tai yra sveikas reiškinys, jei tik užtenka pinigų apmokėti nuošimčius.

Pareitais metais mūsų prasiskolinimas paaugo $93 bilijonais, o už tuos pinigus galėtumėm vesti 9 karus Vietnamo stiliuje.

Privatinių žmonių skolos siekia $202 bilijonų morgičiais ir $88 bilijonai už įvairias prekes. Bet tuomi neesą ko baimintis, nes santaupos ir grynų pinigų turime 5 sykius daugiau.

Taip yra sakoma, bet kartais perdidelės skolos būna geras kuras infliacijai.

$25 Už Kambarį Dienai Vilniaus Viešbutyje

Chicago, Ill. — Vienas čia gimęs amerikietis lietuvis, keliaudamas į Europą, sumanė aplankyti ir Lietuvą. Jam buvo suteiktas leidimas praleisti trejetą dienų Vilniuje, bet už vieną kambarį viešbutyje jis turės mokėti $25 parai.

Tai visgi labai aukšta kaina, ypatingai kuomet viešbučiai pačiame Vilniuje nėra ypatingai patogūs ir puošnūs.

JAV-ių Gyveutojai Dažnai Kraustosi

Washington, D. C. — Daugiau negu 20 nuošimčių — 37,9 milijonų gyventojų — metų ir viršaus amžiaus, kovo mėnesį, 1965 metais gyveno nauju adresu, negu prieš 12 mėnesių anksčiau.

Šiuos duomenis pranešė komercijos departamento statistikos biuras.

Atsilygino Tuo Pačiu

Ješkodami tvirtos užsienio valiutos, Sovietai žymiai pakėlė nuomą britų oro linijų biurui Maskvoje.

Atsilygindami už tai, anglai ketveriopai padidino nuomą už patalpas sovietinio Aerofloto biurui Londone.

Argentinoj Gali Gyventi Papūgos ir Pingvinai

Washington, D. C. — Argentinoje yra toks įvairus klimatas, kad gali išsilaikyti tropiški paukščiai papūgos ir šiaurės bei antarktiko paukščiai — pingvinai.

Nukritęs lėktuvas prie Santa Barbara, Calif., sukėlė didelį gaisrą, kuris Los Padres National Forest per devynias dienas nudegino daugiau 90,000 akrų plotą.

Vieši Tyrimai Sen. Th. Dodd

Washington. — Senato etinė komisija užbaigė tyrimus prie uždarytų durų apie sen. Thomas J. Dodd (dem. iš Conn.), kuris buvo apkaltintas dviejų kolumnistų — Drew Pearsono ir Jack Andersono pasisavinime jo rinkimams sudėtų pinigų ir bendravime su gen. Julius Kline, kuris agentauja Vakarų Vokietijai.

Tuos kaltinimus aukščiau paminėti kolumnistai buvo paskelbę spaudoje, pasiremiant pavogtais iš sen. Dodd ofiso raštais.

Savo keliu, sen. Dodd patraukė į teismą tuos rašytojus, reikalaudamas iš jų $2 milijonų atlyginimo už įžeidimą.

Vieši apklausinėjimai Senate šiuo reikalu prasidėjo pereitą trečiadienį.

Mažas Paukštis Sužalojo Nemažą Vaiką

Milwaukee, Wis. — Marke Sowebke iš Milwaukee miesto, buvo priverstas ieškoti medikalės pagalbos nuo žaizdų.

Policija sako, kad vaikas jai sakęs, jog jį užpuolęs raudonsnapis juodpaukštis, kuomet jis važiavo dviračiu per Hoy parką ir prakirto galvą, padarydamas nemažą žaizdą.

Rašytojų Kongrese Nebuvo Atstovų Iš Sovietų Sąjungos

Neseniai New Yorke užsibaigė tarptautinis rašytojų "Pen Clubs" kongresas, kuriame nedalyvavo šeši pakviesti sovietiniai rašytojai.

Kongresas vyko po šūkiu "Rašytojas Yra Laisvas Kūrėjas". Jame dalyvavo apie 500 atstovų. Pirmininkaujantis Arthur Miller pareiškė, jog Pen klubų uždavinys yra palaikyti žodžio laisvę visame pasaulyje. Sovietuose gi tokios laisvės nėra.

DAUG KAINUOJANTI PRIEŽIURA

Washington. — Saugojimas "slapto" karinio dokumento Pentagonui kainuoja $7.18 per metus. Dokumentas "patikimas" reikalauja mažiau pinigo, tik $2.11 per metus, tuom tarpu kaip "labai slaptas" — apie $10.

Bendrai imant, apsauga "sekretnų" karinių užrašų kainuoja $50 milijonų per metus.

Vilniaus Krautuvėse Sunku Gauti Lemonų

Į nusiskundimus, kad Vilniaus krautuvėse veik neįmanoma nusipirkti lemono, netgi svei katos reikalams, per radio buvo atsakyta taip:

Sovietiniam laive "Leningrad", kuris vežė lemonus iš Ispanijos, įvyko gaisras, sunaikinęs veik visą krovinį. Bet, girdi, greitu laiku sausumos keliu lemonai bus pristatyti iš Italijos.

Karas Smiltynuose

Algier. — Prisibijoma, kad tarpe Algierijos ir Morokos gali pasikartoti "tyrlaukių karas". Sovietiniai kraštai ginkluoja algierų armiją tankais, lėktuvais ir lengvom kanuolėm.

SAUSRA PAKENKIA DERLIUI LIETUVOJE

Gautame oro paštu laiške iš Lietuvos sakoma:

"Nuo pradžios birželio mėnesio mūsų krašte pasireiškė sausra, kuri blogai atsiliepia į derlių. Ankstyvesni šalčiai pakenkė linams, bulvėms ir taip pat vaisiams. O šiuo metu trūkumas lietaus kenkia rugiams ir vasarojui.

Metereologai tikrina, jog šiaurinėje Europoje siaučia vėjo sūkuriai, kurie sulaiko drėgnesnį orą nuo Atlanto.

LIETUVĖ - LAIVO KAPITONAS

Italų savaitraštis "Noi Donne", skirtas moterims, įdėjo straipsnį su paveikslais apie lenkų prekybinio laivo kapitoną "su sijonu", Danutę Valis — Kobynskienę, kuri per pastarųjų 10 metų plaukioja jūromis.

Ji esanti jauniausia ir gražiausia didelio laivo kapitonas ir tinkamai atlieka savo pareigas.

Danutė yra gimusi Kaune. Sovietų kariuomenei besiveržiant į Lietuvą, ji su tėvais pabėgo į rytinę Vokietiją, kurią prisijungė Lenkija.

Rekordiniai Karščiai

New Delphi. — Indijos provincijoje Pradesh siaučia dideli karščiai. Jau per keletą dienų temperatūra pasilaiko 120 laipsnių virš nuliaus. Apie 200 žmonių mirė nuo saulės smūgio.

JAV Paskolino Indijai 33 Milijonus Dolerių

New Delhi, Indija. — Šiomis dienomis Amerika davė Indijai 33 milijonus dolerių paskolos. Tuos pinigus Indija sunaudos pastatymui ir įrengimui tvenkinio vakarinėje Indijoje.

Pasinaudojant tvenkinio vandeniu, bus įvesta irigacija, kuri drėkins apie 3 milijonus akerių pusiau dykumos ploto žemės.

Tvenkinys bus pastatytas ant Beas upės Punjab valstijoje, kur susitelks milžiniški kiekiai vandens. Po to, bus iškastas kanalas, kuris eis per mažai apgyventą tyrlaukį Rajastam valstijoje.

GALĖJO PATIEKTI PASITEISINIMŲ

Sovietiniam juokų žurnale "Krokodyl" tilpo juokelis:

"Laike areštavimo visai nesipriešinau, pirmiausia dėlto, kad buvau stipriai laikomas policininkų, o paskiau dėlto, kad iš prigimties neesu chuliganas".

De Gaulle, Pasukęs Maskvos Link, Daug Ką Rizikuoja

Washington. — Negali būti dviejų nuomonių apie tai, jog Vakarų diplomatai atydžiai seka prez. de Gaulle politines derybas su Sovietų vadais Kremliuje. Klausimas tik, kokį atlyginimą gaus de Gaulle iš rusų už pasitraukimą iš NATO ir už jo nuolatines pastangas išstumti Jungtines Valstybes iš Europos.

Vakariečių diplomatiniai ekspertai yra linkę manyti, jog de Gaulle leidosi į rizikingą politinį žaidimą, kuriame jis gali mažai laimėti, o prakišti — daug.

Nesunku suprasti, jog kaip Prancūzijos prestižas taip ir jos vieta Europoje ateityje priklausys nuo Sovietų Sąjungos, tai yra nuo to, kiek rusai parems de Gaulle ir suteiks jam progų pasireikšti.

Ješkodamas Sovietų prielankumo, de Gaulle atsižadėjo Šiaurės Atlanto Sąjungos ir tuom pat sykiu amerikiečių draugingumo. Už tą Sovietai turės jam bent kuom atsimokėti, ir ne vien tik karališku priėmimu. Galimas daiktas, jog jam bus pavesta kokia nors politinė misija ryšiumi su Vokietijos apjungimu ar tolesniu NATO pakrikdimu. Nebūtų nieko nuostabaus, jei Maskva, de Gaulle prestižo pakėlimui, padrąsintų jį imtis žygių užbaigimui karo Vietname.

Bet iš kitos pusės, jei de Gaulle pasirodys perdaug išdidus ir nesukalbamas, Kremliaus diktatoriai greitai nuo jo atsisuks ir viešai pasmerks. Tuomet tai de Gaulle padėtis būtų tikrai apgailėtina. Ješkodamas didybės sau ir Prancūzijai, jis gali atsidurti pilnoje izoliacijoje.

Vienu ar kitu atvėju, jis pakliuvo į sovietines žabangas, iš kurių nebus lengva išsipainioti. Rusai gali su juom tartis, gali pasirašyti tam tikras sutartis, kaip jie buvo padarę su Hitleriu, bet jie niekad nesijaus surišti bent kokiomis sutartimis ir jų draugiškumo pareiškimai yra be verčiai.

Kalbėdamas surengtame jam bankete Kremliuje, de Gaulle tarp pareiškė, jog ir kitos Vakarų valstijos, pirmoje eilėje Vokietija, turėti pradėti kalbas su Sovietais apie atsteigimą normalių santykių ir pačios taikos.

Nesunku suprasti, jog tai yra dar vienas "triksas" suskaldyti vakariečius ir priversti juos pavieniui derėtis su Maskva. Aišku, tokios derybos būtų labai patogios ir naudingos Maskvai.

Užgesino Miškų Gaisrą

Santa Barbara, Cal. — Gaisras, kuris buvo apėmęs 80,000 akerių miško, tapo aplamdytas. Ugnis dar siaučia tik šimto akerių plote. Gesinime dalyvavo 2,500 žmonių.

Gaisrą sukėlė mažo privatinio lėktuvo katostrofa, sunkiai prieinamoje miškų dalyje.

Komplikuota Vagystė

Stockholm. — Švedų teisininkai turi nemažai galvosukio, bandydami išrišti tokią tarptautinio pabūdžio problemą.

Štai Stockholme tapo pavogtas automobilius, kuris priklausė norvegui, o užregistruotas buvo Vakarų Vokietijoje. Apdrauda išimta Italijoje. Vagystę atliko danas, kuris tapo pagautas pervažiavus švedų — suomių sieną.

Premiero Kelionės

Australijos premieras Harold Holt išskris birželio 27 dieną į Londoną, o iš ten į Washingtoną, pasitarti apsaugos ir tarptautinių problemų klausimais.

JAV Gyventojų Skaičius Pakilo 1.21% 1965 m.

Washington, D. C. — Apskaičiuota, kad šios šalies gyventojų **prieauglis 1965 metais buvo tik** 1,21 nuošimtis.

Tai buvo žemiausias prieauglis nuo 1954 metų, kuomet gyventojų skaičius padidėjo 1,05 nuošimčiai, pranešė komercijos biuras.

SUOMIJOJE PRIAUGO GANA DAUG BRIEDŽIŲ

St. Paul, Minn. — Iš septynių briedžių, kuriuos Minnesotos valstija pasiuntė 1934 metais į Suomiją, išaugo ten 4,000 banda.

Suomių medžiotojai pereitais metais nušovė jų apie 400.

Ir Kitur Tas Pats

Užpuolimai ant mokytojų dažnai pasitaiko ne vien Chicagoje. Neseniai Newark, N. J. miesto taryba nusprendė imtis griežtesnių priemonių užtikrinti saugumą mokytojams.

KUR MOTERYS NEGALI BŪTI VAIRUOTOJOS

Washington.— Moterims Saudi Arabijoje yra uždrausta vairuoti automobiliu. Jos gali duoti tik patarimus vyrams.

Jeigu pagauna moterį, vairuojančią automobilių, tai jos vyras gali pakliūti į kalėjimą.

PRADĖJO STUDIJAS APIE KOMUNIZMĄ

Los Angeles, Cal. — Southern California Universitete, birželio 20 d. prasidėjo treti metiniai iš eilės kursai apie komunizmą, taikomi mokytojams ir mokyklų vedėjams. Kursai užsitęs iki rugpiūčio 5 dienos.

Daugiausia dėmesio būsią atkreipta į nagrinėjimus komunistinės strategijos ir propagandos, kurios aukomis tapo jau daugelis žmonių šioje šalyje.

SANDARA

LITHUANIAN — THE LEAGUE — NEWSPAPER

LITHUANIAN WEEKLY NEWSPAPER
Published Every Friday by the
LITHUANIAN NATIONAL LEAGUE OF AMERICA
General Office
840 West 33rd Street, Chicago, Illinois—Telephone YArds 7-4789

SUBSCRIPTION RATES:
In The United States per year $4.00
In Canada and all Foreign Countries per year $5.00

Entered as second class matter October 25, 1928, at the Post Office at Chicago, Illinois, under the ACT of MARCH 3, 1879.

Sandara yra Savaitinis Laikraštis, leidžiamas kas Penktadienis Amerikos Lietuvių Tautinės Sandaros.

UŽSAKYMŲ KAINA:
Suvienytose Valstybėse metams $4.00
Užsienyje metams $5.00

Ilgametė Jų Veikla Išeivijoje

Praėjus Chicagoje Dainų Šventei ir Jaunimo Kongresui, už keletos dienų Clevelande prasidės seimai, kuriuose bus plačiau prisiminta apie senesnius laikus ir praeities veiklą mūsų išeivijoje.

Kaip jau žinome, neužilgo įvykstančiame Susivienijimo Lietuvių Amerikoje seime bus paminėta 80 metų tos organizacijos gyvavimo sukaktis. Su SLA. yra surišta ir visa amerikiečių lietuvių istorija, nes su jo įsikūrimu prasidėjo platesnis mūsų išeivijos apjungimas ir bendros veiklos išvystymas.

Sekanti pagal savo amžių organizacija yra Tėvynės Mylėtojų Draugija, kuri Clevelando seime paminės 70 metų gyvavimo sukaktį. Ji buvo ir pasilieka lietuviškos kultūros skleidėja ir palaikitoja. Josios eilėse dirbo ir tebedirba daug žymių mūsų tautiečių. Trečioji, laikanti savo seimą Clevelande, yra ALT. Sandara, pradėjusi gyventi šeštą dešimtmetį. Ji įsikūrė pirmojo pasaulinio karo eigoje, kuomet įsisiubavo smarkesnis judėjimas už atstatymą nepriklausomos Lietuvos. Daugiau negu pusės šimtmečio laikotarpyje, ALT. Sandara yra suvaidinusi svarbią rolę kaip žygiuose už mūsų tėvų krašto laisvę, taip ir iškėlime lietuvių šiame krašte. Jos nariai ir veikėjai aktyviai pasireiškia įvairiuose visuomeniniuose darbuose.

Šios ir kitos ankstyvesniais laikais sukurtos organizacijos, draugijos ir klubai buvo ir pasilieka lietuviškumo šaltiniai, iš kurių teka gaivinančios srovės. Jas turime palaikyti ir stiprinti. Turėdamos nuosavas tradicijas, plataus patyrimo ir būrius gerų, pasišventusių veikėjų bei narių, tos organizacijos yra reikšmingi veiksniai tolesniame mūsų išeivijos ir Lietuvos išlaisvinimo pastangose.

Del to tai mes pakartotinai kviečiame, kad į neužilgo įvykstančius seimus Clevelande ir rengiamą ten bendrinę konferenciją atvyktų kuodaugiausiai atstovų iš įvairių apylinkių. Ten susirinkę, mes turėsime progų ne tik atžymėti sukaktis, bet ir plačiau pasitarti apie tolimesnius mūsų darbus ir tinkamiau jiems pasiruošti.

Varžytinės Del Teisėjo

Pasak New York Daily News, buvęs to miesto policijos komisionierius Francis Adams, kuris pats priklauso prie "reformininkų" demokratų, labai neprielankiai atsiliepė apie senatorių Robertą Kennedy. Pastarąsis tiek esąs užinteresuotas demokratų partijos reikalais, kiek ir savo laiku pagarsėjęs municipalinis "plėšikas" William Marcy Tweed.

Adams pavadino newyorkiškį senatorių "importuota" iš Bostono politinės mašinos operatoriu". Kivirčiai tarpe vieno ir antro, iškilo del paskyrimo kandidato į palikimų teismo viršininkus. Adams remia Arthur Kleiną, kuris šiuo metu yra narys valstijos Aukščiausio Teismo.

Sen. Kennedy pavadino jį nekompetentišku toms pareigoms ir iš savo pusės pastatė kitą teisėją, Samuelą Silvermaną. Brooklyno demokratų vadas, Joseph Frango geriausiai apibrėžė tą ginčą tikrindamas, jog staigiai pasireiškęs Kennedžio "pamaldumas" pasmerkiant partinę mašiną ir "bossizmą", yra geriausias juokas, kokį teko išgirsti savaitės bėgyje."

Frango priminė, jog patsai Kennedy tapo išrinktas senatoriu iš New Yorko tik dėka partijos "bosso" Charles Buckley užsispyrimui ir machinacijoms.

Taigi, kaip matome, aštresni kivirčiai iškyla ne vien republikonų, bet ir demokratų tarpe.

Apie Tiltus į Rytų Europą

Savo radio programoje "Forum", buvęs Notre Dame Universiteto profesorius Clarence Manion sukritikavo taip vadinamą "tiltų statymo" programą, kurią nubrėžė prez. Johnsono administracija užmezgimui artimesnių prekybos ir kultūrinių ryšių su satelitiniais kraštais.

Tie "tiltai" nesusilpnins Maskvos kontrolės okupuotose šalyse, bet tą kontrolę dar labiau sustiprins.

Manion pabrėžė, jog kiekvienas asmuo satelitiniuose kraštuose, nepriklausąs prie valdančios grupės, yra kalinys, salyginiai paleistas. Kas nėra kalėjime, tas vis vien nėra laisvas. Kaikuriuose sateliniuose kraštuose, kaip Bulgarija, Rumunija ar Vengrija išvykimas į užsienį yra labai suvaržytas ir jis prieinamas tik oficialių misijų nariams, kurie palieka užstate savo šeimas.

Milijonams žmonių už geležinės uždangos, gyvenantiems vergijoje, Amerika buvo ir yra vienintėlė viltis šviesesnei ateičiai. "Negaliu suprasti kodel tas laisvės kraštas kokiu yra Amerika nesijdomi pavergtųjų likimu, bet traktuoja diktatorinius režimus kaipo savo draugus" — pareiškė p. Manion.

Tame, ką pasakė p. Manion, yra nemažai tiesos. Dabartinė oficiališka kryptis Washingtone yra kuomažiausiai atkreipti dėmesio į daugelį milijonų politinių vergų rytinėje ir centro Europoje, o "statomais tiltais" susiprasti ir sustiprinti ryšius su veikiančiais tuose kraštuose Maskvos pastumdėliais.

Apžvalga

UŽSIDARĖ LIETUVIŲ DARBININKŲ SĄJUNGA MASS. VALSTIJOJE

Pasirodo, jog ilgus metus veikusi Mass. valstijoj, Šv. Juozapo Lietuvių Darbinikų Sąjunga, jau galutinai likvidavosi ir jos turtas, sumoje $2,726 tapo išdalintas į vairiems vienuolynams.

Ansčiau toji sąjunga leido Bostine laikraštį "Darbininkas", kurį prieš kiek laiko perėmė pranciškonai ir nusigabeno į Brooklyną.

PRIMENA SVARBIUS SAVAITĖS ĮVYKIUS

Pereitą antradienį, Chicago Daily Tribune įdėjo aprašymą, užvardinta: "New Look at Immigrant Ancestry" (Nauja Pažiūra į Ateivių Protėvius).

Straipsnio autorė, Irene Powers, sumini svarbesnius savaitės įvykius Chicagos lietuvių gyvenime, kaip tai Gintarų Balių ir Balzeko Lietuvių Kultūros Muziejaus atidarymą, kuriame dalyvausią 500 pakviestų svečių.

Toliau pranešama, jog pabaigoje šio mėnesio prasidės Lietuvių Jaunimo Kongresas, o liepos 3 įvyks ir Dainų Šventė.

KANADA RUOŠIASI STEIGTI NUOSAVĄ FILMŲ GAMYBĄ

Kanados parlamente šiuo metu svarstomas projektas įsteigti nuosavą filmų gamybą — "kanadietišką Hollywoodą". Tam tikslui valdžia numato skirti $10 milionų dolerių.

Bet prieš tai atsiranda ir opozicijos. "Mes galime išleisti $10 milionų filmoms, bet negalime padidinti pensiją senukams nuo $75 iki $100 mėnesiui", — nusiskundė liberalų atstovas Ralph Sowan.

PRADĖS KRAUSTYTIS IŠ PRANCŪZIJOS

Likvidacija NATO įrengimų ir iškėlimas jų iš Prancūzijos teritorijos į kitus sąjungininkų kraštus, prasidės už savaitės kitos.

Ilgiausiai užtruks iškraustymas paties vyriausio karinio štabo—SHAPE, dabar esančio prie pat Paryžiaus.

KAS YRA TIKRASIS RAKETŲ TĖVAS?

Von Braun, amerikiečių tarp — planetarinių skraidymų tvarkytojas, pareiškė spaudos atstovams:

— Vietoje klausinėjus manęs apie galimybes nusileisti ant kitų planetų, geriau perskaitykite Jule Verno apysaką "Nuo Žemės į Mėnulį". Ten surasite jo padarytą pabaigoje pereito šimtmečio pastabą apie tai, jog tinkamiausia vieta paleidimui raketos į Mėnulį yra Tampa, Fla.

Dabartinis raketų centras — Cape Kennedy yra, visai arti tos vietos, kurią nurodė daug ankščiau tarp — planetarinių skraidymų tėvas — Jules Vernes.

KANADA PARDAVĖ RUSIJAI KVIEČIŲ UŽ $800 MILIJONŲ

Ottawa, Kanada. — Šiomis dienomis atstovų bute buvo paskelbta apie milžinišką kiekį kviečių pardavimą Rusijai. Tai išgirdę visų partijų atstovai karštai plojo.

Finansų ministeris Mitchell Sharp pranešė, kad pasirašyta sutartis Maskvoje, Kanadai duos 800 milijonų dolerių įplaukų.

Pagal sutartį, Kanada turės per ateinančius tris metus pristatyti Rusijai 336 milijonus bušelių kviečių ir miltų. Pristatymas kviečių prasidės su rugpiūčio 1 dieną šiais metais.

Kanada pardavė Rusijai daug kviečių ir pastaraisiais metais. Nuo 1963 metų Kanada pardavė Rusijai 478 milijonus bušelių kviečių, kurių vertė siekė bilijono dolerių.

Kanada išvystė plačią kviečių prekybą ir su raudonąja Kinija, Kuba ir kitomis šalimis už geležinės uždangos.

John S. Diefenbaker konservatorių lyderis, kuris buvo ministeris pirmininkas 1957-1963 m., sveikino finansų ministerį Sharp už padarymą sutarties dėl kviečių pardavimo Rusijai, bet kartu nurodė, kad jo buvusi valdžia pradėjo prekybą, duodant kreditan kviečius raud. Kinijai ir kitoms komunistinėms šalims.

HUMORAS

Geras Patarimas

Į knygyną įeina gana nutukusi moteriškė ir sako:

— Norėčiau nusipirkti Dr. Pundelio knygą: "Kaip Suliesėti Nebadaujant'.

— Labai gaila, bet toji knyga jau išparduota. Ar poniutė nenorėtumet įsigyti to paties autoriaus knygą: "Kaip Nutukti?"

— Gerbiamasis, ar tamsta juokauji? — paklausė užsirūstinusi moteriškė.

— Visai ne! Užtenka, kad poniutė darytum visai priešingai, negu kad pataria Dr. Pundelis.

Dalgis žolei — ne brolis.

PER MANO KOŠTUVĄ

Vasarėlės Pasitikimas

Pagaliau sulaukėme ir tikrosios vasaros. Seniau lietuviai pasitikdavo ją surengdami įspūdingą Joninių šventę su visokiom misteriškom iškilmėm net laužų užkūrimais ir paparčio žiedo ješkojimais.

Šiandies visai tai yra išnykę. Daugelis mūsų nebežinome net kaip tas papartis atrodo ir ką ištikro galėjo reikšti jo žiedo suradimas.

— oo —

SUPRATO

Jonukas į motiną:

— Mamyte, jau tu turi keletą žilų plaukų.

— Taip, sūneli. Nepaklusnumas vaikų pražildina tėvus.

Jonukas kiek susimąsto, o pas kiau taria:

— Dabar suprantu kodel bobutė yra visiškai žila!

—oo—

Vynuogės krypsta į saulę, žmogaus širdis — į meilę; jei būtų prarasta šviesa ir meilė, gyvenimas ištikro būtų tamsus — pareiškė vienas Marquette Parko viengungis.

—oo—

Parinko Dovaną

Vienas belgų finansų ministerijos tarnautojas, kurio darbas buvo patikrinti sumokamus taksus, gaudavo dovanų nuo vieno turtingo taksų mokėtojo.

Įspėtas savo viršininko, jis parašė laišką tam savo geradariui, pranešdamas jam, jog ateityje visas jo dovanas numes į ugnį. Po keletos dienų gavo dovanų... toną anglių.

—oo—

DIDELĖ ARMIJA

Šiuo metu Jungtinėse Valstybėse yra 300,000 praktikuojančių gydytojų. Bet ir tokia didelė armija neįstengia nugalėti pa vojingų žmogaus sveikatai bakterijų.

—oo—

Atsargumas

— Žinai, mamyte, aš niekad netekėčiau už vyro, kuris knarkia.

— Teisingai galvoji, dukrele. Tai bloga ypatybė pas vyrus. Tačiau būk labai atsargi bandydama tą patirti.

—oo—

Civilizacija Pažangiuoja

Pereitais metais Paryžiuje pavogta 13,000 automobilių, tuom tarpu kaip prieš desėtką metų jų buvo pavogta tik 3,500

—oo—

VASAROS VAIZDELIAI

Senesniais laikais išleistoje E. Steponaičio raštų knygoje radau tokį aprašymėlį: Iš ryto buvo puikiausia giedra. Žydras dangus pranašavo didelę kaitrą. Ėjau keliu pro nenupiautus aukštus rugius. Vosilkos žiūrėjo savo mėlynomis akutėmis į praeinantį.

Kur ne kur matėsi ir raudona gėlelė. Kelelis, gražiai vingiuodamas, vis bėgo ir viliojo tolumon. Staiga griežtai užsisukęs, pranyko tankiuose rugiuose, už aukšto malūno... Tolu moje girdėjosi malonus paukščių čiulbesys.

—oo—

ŠIRDIES TROŠKIMAI

Vienas vyrukas prisiuntė mums tokias eiles:

Kas atspės širdies troškimą?
Tai didžiausia paslaptis.
Šiandien džiaugsmas, rodos, ima,
Ryt-žiūrėk-tamsi naktis!

Vakar vos širdis nurimo —
Ryt vėl meilė ją draskys!
Kas atspės širdies troškimą?
Tai didžiausia paslaptis...

—oo—

Kelias į išmintį ir gerumą nie kad neina per žaliuojančias lankas, papuoštas lelijų žiedais. Žmogui visuomet tenka žengti sunkiu akmeniniu keliu.

Hue vietovėje, Pietų Vietname, budistai užstatė altoriais gatves ir daugiau savaitės trukdė jomis judėjimą. Teko šauktis kareivių pagelbos, kad atstatytų tvarką. Paveiksle matome, kaip vietnamiečiai kariai atsargiai gabena į šalį vieną altorių iš gatvės.

Lietuvių Kultūra 16-tam Šimtm.

Archeologinės iškasenos ir istoriniai daviniai rodo, kad pradžioje 16-to šimtmečio Lietuvių tauta jau buvo pasiekusi aukšto medžiaginės gerovės ir kultūros laipsnio. Lietuvoje tuo laiku jau veikė įvairios rūšies pramonė, gaminusi kasdieninio gyvenimo reikmenis, papuošalus, drabužius, ginklus. Buvo statomos didžiulės pilys, gražūs rūmai, mūriniai namai.

Sykiu su tuom plėtėsi ir prekyba, kurios centru buvo Vilnius. Lietuva eksportuodavo savo prekes ir žalią medžiagą į daugelį kitų kraštų, o iš ten atsigabendavo brangių audinių, meno kūrinių, vynų, auksinių ir sidabrinių papuošalų, ir pan.

Vilnius, pagal anos gadynės svetimšalių paliūdymų, buvo puošniausių ir turtingiausių miestų visoje Europoje.

Nenuostabu, kad į Lietuvą plaukė iš visų kraštų amatininkai, menininkai ir mokslininkai ieškodami geresnių uždarbių ar laisvesnės kūrybos. Daugelis škotų šeimu, persekiojamų savam krašte už religinius įsitikimus, surado prieglaudą Lietuvoje ir pasiliko joje gyventi.

Pavyzdinga Žmona

Žinomas prancūzų rašytojas Jackques Chardonne taip apibrėžia idealę žmoną: "Tai yra tokia, kuri sielojasi tavo rūpesčiais, kurių neturėtum, jei nebūtum vedęs.

Ir gudriausi žodžiai neprašalins mumyse troškulio, kaip tą gali padaryti puodukas vandens — pareiškė graikų išminčius Sofoklis.

DIVIDEND CHECKS MAILED QUARTERLY ON INVESTMENT SAVINGS ACCOUNTS

4 1/2 %

We Invite Your Savings

ST. ANTHONY
SAVINGS AND LOAN ASSOCIATION
Joseph F. Gribauskas, Exec. Secy.
1447 SO. 49th CT. ● CICERO, ILLINOIS 60650
HOURS: MON. 9-8; TUES., THUR., FRI. 9-5; SAT. 9-1; WED. CLOSED
PHONE 656-6330

Padėka Chicagos Lietuviams

Nuoširdi mano padėka visiems 27-to districto lietuviams, praeitą antradienį, birželio 14 dieną, balsavusiems už mane. Padėka visiems bendradarbiams, raginusiems pažįstamus ir nepažįstamus geros valios žmones pasitikėti manim. Tik tokio gausaus balsų skaičiaus dėka galėsiu rudenį būti įtrauktas į rinkimini sąrašą. Mano padėka ir tiems, kurie balsavo už paskolų bonus Chicagos miestui pagerinti.

Jūsų FRANK SAVICKAS

Pasiruošimai Dainų Šventei

Milžiniškas Dainų Šventės organizavimo darbas eina į pabaigą. Komitetas išlygina paskutines detales, komisijos suaktyvina veiklą.

Nors laiko jau nedaug beliko, bet vis atsiranda naujų reikalų, iškyla naujų dalykų.

Inž. Briedis yra paprašytas įrašyti Dainų Šventę į juostą. Norima, kad Dainų Šventės garsai neišnyktų, bet paliktų ilgam laikui. II-sios Dainų Šventės dainas inž. Briedis taip pat įrašė į juostas.

Svečių priėmimą salėje tvarkys K. Avižienis. Jam teks susodinti tūkstančius žmonių. Ir tai teks atlikti per labai trumpą laiką, nes daugelis ateis paskutinę minutę.

Šiam svarbiam darbui atlikti jis kviečia į pagelbą skautus, ateitininkus. Vietų nurodytojai turės vikriai suktis ir tiksliai nurodyti į kurią pusę eiti ir kur vietą užimti.

Salėje bus platinamas šventės leidinys, kurį redaguoja St. Daunys. Šiame leidinyje bus šventės programos, chorų aprašymai, dainų tekstai ir kitos reikalingos informacijos.

Komp. VI. Jakubėnas šiam leidiniui parašė straipsnį apie dainos meną. Taip pat čia galima bus pamatyti, kaip atrodė I-oji ir II-oji Dainų Šventė Lietuvoje, taip pat 1-oji ir II-oji Chicagoje.

Į Dainų Šventę kviečiama visa eilė kongresmanų, kultūrininkų ir visuomenės veikėjų iš amerikiečių tarpo. Kviečiami ir mūsų kaimynai latviai, estai. Taip pat kitų pavergtų tautų atstovai.

Bilietai iš anksto galima užsakyti paštu arba telefonu — Karvelis, 2715 W. 71St Chicago, Ill. Tel. 471-1424.

Dabar bilietai parduodami taip pat ir sekmadieniais nuo 12 val. iki 6 val. vak. Patariama bilietus įsigyti iš anksto, kad prie kasos nesusidarytų ilgos eilės. Šventės dieną bilietai bus parduodami taip, kad atskiroje kasoje bus tik vienos kainos bilietai.

Scenos pastatymas specialiai chorams teikia nemažai rūpesčių. Reikia milžiniškos laiptinės scenos, kad sutalpinti 1200 choristų.

Taip pat tenka pramatyti tokios daugybės choristų įėjimą ir pasitraukimą iš scenos. Tai turi būti atlikta tiksliai ir greitai.

Milžiniška scena bus papuošta tautinių motyvų papuošimu. Tuo rūpinasi VI. Vijeikis ir A. Trinkūnas.

Gražiai Paminėjo Savo Gimtadienį

Pereitą šeštadienį, birželio 18 d. p-nia Eugenija Kasnickienė, 3629 West 66 Street gražiai paminėjo savo gimtadienį, savųjų ir svečių bei viešnių: pnų Ir. ir J. Stankūnų, I. ir V. Kasniūnų, V. ir J. Gasparų, pnių O. Daškevičienės ir Strikienės ir kitų, tarpe.

Vaišės buvo retos, net kelioliika rūšių valgių, viskas namie pagaminta. Buvo ir įvairiausių gėrimų.

Celebrantė susilaukė ir vertingų brangių dovanų. Telefonu ją pasveikino jos brolis Z. Ralkevičius su šeima iš Bridgewater, Mass.

P-nai Kasnickai turi vieną sūnų Alfredą, studentą, studijuojantį Loyolos universitete. Prieš savaitę baigė Chicagos aukšt. Lituanistinę mokyklą.

P-nas J. Stankūnas parodė spalvotą filmą iš įvairių pramogų, švenčių bei parengimų, susilaukusi svečiuose malonaus susidomavimo, ypač, paskutinė — Chicagos aukšt. Lituanistinės mokyklos abiturientų aktas, programa.

Du Svarbūs Įvykiai Jų Gyvenime

P-NAI A. AUGŪNAI

Gyveną šiuo metu Lake Worth, Fla., p-nai A. Augūnai atžymėjo 50 metų vedybinio gyvenimo sukaktį.

Tuom pat sykiu p-nas Augūnas paminėjo ir savo 75-tą gimtadienį. Todel apie jį norėtusi atskirai prisiminti. Jis atvyko į šią šalį 1910 metais ir tuojau įsijungė į lietuvišką veiklą Brooklyne, N. Y. Daug laiko jis pašventė scenai, dalyvaudamas vaidinimuose, o paskiau ir režisuodamas tokius veikalus, kaip "Živilė", "Kauno Pilies Išgriovimas", ir pan. Taipgi dalyvavo choruose ir operetėse.

Jis aktyviai pasireiškė SLA., sykiu su J. O. Širvydu gelbėjo sukurti Sandarą, o 1918 metais dalyvavo jos seime Waterbury, Conn.

Šių sukakčių proga, linkime p-nams Augūnams geros kloties ir ilgiausių metų!

Kaimynas

Don Varnas Posto Žinios

Posto pramoga — "Hawaiian Luau" yra rengiama liepos mėn. 2 d. (šeštadienį) Jack Jatis — Juozaičio sodyboje, 141 ir Kostner Ave. Pradžia 7 val. vakaro. Vietas rezervuoti reikia šiais telefonais — Frank Jurgaitis — YA 7-7709 arba Adolph Gabriel GA 4-4981.

— Naujos posto valdybos rinkimai įvyko birželio mėn. 17 d. posto namuose. Buvo išrinkti šie asmenys: Edward Pocius (komanderis), A. Niprikas, F. Jurgaitis, E. Blozis, J. Stanaitis, A. Anderson, kun. A. Švedas, Ch. Petrila, A. Gabriel, K. Savickas, F. Zogas, dr. R. Povilaitis, dr. J. Simonaitis, J. Jatis, E. Aleksa, E. Stank.

— Posto veteranai rengiasi dalyvauti lietuvių karių sekcijos posėdžiuose, kurie įvyks Pasaulio Lietuvių Jaunimo Kongreso metu — liepos mėn. 1 d. 2, 30 val. Conrad Hilton viešbutyje.

Šiai sekcijai vadovauja posto narys — Raimundas Mišauskas.

— Posto bankete, kuris įvyko balandžio mėn. 30 d. L. Vyčių salėje 15 metų poste išbuvimo ženkliukus gavo šie nariai: P. Butkus, E. Miller, A. Niprikas, A. Preibis, W. Zemeske; 10 metų — J. P. Evans, N. Girdwain, F. Jurgaitis, A. Kerelis, J. Montvilas, C. Petrila, dr. R. Povilaitis, R. Russell, R. Šlenys, F. Šlykas, E. Stank, E. Šulaitis, D. Yocius, F. Zogas ir V. Jautokas.

—Posto moterų pagalbinis vienetas, kurio prezidente yra Jean Pargauskas, rengia "Night of Sports". Bus išvyka į Sportsman's Park arkliu lenktynes liepos mėn.20 d. Dėl bilietų kreiptis į Anelę Pocius PR 6-0043 arba Jewel Blozis — LU 2-0031.

Ed. Šulaitis

Vokiškas Juokelis

Vakarų Vokietijoje klajoja tikia pastabėlė: "Jeigu Vokietija praloštų dar vieną karą, tai ji taptų turtingiausia šalis pasaulyje."

Pasidalinimas

Paleckinių leidžiamam žurnale "Švyturys' tilpo tokia pastaba: "Mėgiamiausias suaugusių vyrų sportas yra pasnausti; suaugusių moterų — pastovėti eilėje prie krautuvės."

Kasdieninis Mandagumas

Mandagumas, ar tai kalboje ar elgesyje, padaro gyvenimą smagesniu kitiems ir tuom pat sykiu mums. Ne veltui yra sakoma, jog mandagumas nieko nekainuoja, o suteikia žmonėms daug malonumo.

Ir tai nėra, kaip amerikiečiai sako, kelias tik į vieną pusę. Kas pats nepraktikuoja griežtesnio mandagumo, tas neprivalo laukti to ir iš kitų.

Pirmoje eilėje reikia susilaikyti nuo ištarimo tokių žodžių, kuriais galėtumem įžeisti artimą sau asmenį, draugą ar pažįstamą. Tik juokaujant galime pasakyti ką nors neigiama ar papeikiančio. Žinoma, būna ir šiaip atsitikimų šeimoje ar su pašaliniais žmonėmis, kur neatbūtina yra pavartoti smarkesnis papeikimo žodis, vienok ir tokiu atveju reikalinga prisilaikyti griežtų ribų.

Pagal to, kaip elgiames, kiti sprendžia apie mūsų gerą ar blogą išauklėjimą. Ir ištikro, kuokas kilnesnis, tuo mandagiau elgiasi ir su kitais.

Yra tokių "mizernai" nusiteikusių žmonių, kurie mėgsta skųstis, išmėtinėti kritikuoti viką, kas yra aplinkui. Tokie asmenys yra tikrai nelaimingi ir jiems, anot senos lietuviškos patarlės, "ir saulės dukra neįtiks".

Vienas amerikiečių filosofas yra pasakęs: "mandagumas, tai yra tokia širdies ypatybė, kuri paskatina nematyti išgriuvusios kaimyno tvoros, bet priverčia gerėtis augančiomis tame darže gėlėmis. "Kitaip sakant, įžiūrėdami kituose žmonėse daugiau geresnių privalumų, mes įprasime ir tinkamai eilgtis su jais.

Alfa.

Verta Žinoti, Jog

Taip vadinamas Paukščių Kelias (The Milky Way) gali turėti apie 30 bilijonų žvaigždžių.

*

Egiptiečiai yra laikomi perkunsargio išradėjais. Jie vartojo tą priemonę jau 1,300 metų prieš Kristų.

Rusija Stato Naują Geležinkelį Per Sibirą

Washington, D. C. — Chicagos Tribune spaudos tarnyba praneša, kad sovietai pradėjo statyti 5,000 mylių ilgio geležinkelį per Sibirą iki Ramiojo Vandenyno rytuose.

Naujo geležinkelio linija, manoma, užims 15-20 metų laiko nutiesti. Ji eis į šiaurę nuo dabartinės linijos Sibire per mažai apgyventas vietovęs, kur pirmiau buvo neįmanoma nutiesti geležinkelio liniją.

Senasis geležinkelis, einantis per Sibirą, buvo pralėtas tiesti 1891 metais, teigia National Geographic draugija. Jis nusitęsia be pertraukos 5,787 mylias — nuo Maskvos iki Vladivostoko uosto prie Japonijos jūrų. Tai yra ilgiausias geležinkelis pasaulyje.

Planuoja Statyti Daug Greitesnius Laivus

Washington. — Karinio laivyno planuotojai jau baigė gaminti braižinius naujam transportiniam laivui, kuris galės judėti vanlenynų paviršiumi, išvystydamas 150 mylių greitį per valandą.

Pirmutinis modelis bus pagamintas 1970 metais, o darbai kainuosią iki $100 milijinai. Toks laivas galės paimti iki tūkstančio tonų krovinio.

Suvalgant Obuolių...

Michigan Valstijos Universiteto tyrinėtojai surado, jog tie, kurie suvalgo du ar tris obuolius per dieną ne taip greitai pagauna slogą ir juos rečiau ištinka kvėpavimo organų ligos.

Rutgers Universiteto tyrinėtojai pastebėjo, jog pectin — gausiai užtinkamas obuoliuose — sulaiko kraujagyslių sukalkėjimą (artheroscelerosis), plačiausiai išsiplėtusią ligą Amerikoje.

Britų dentistai per du metu davė valgyti obuolių grupei vaikų. Paskiau juos palygino su grupe vaikų, kurie nevalgė obuolių.

Pas tuos, kurie valgė obuolius, pasitaikė du sykius mažiau dantų prakiurimų ir jų dantų smegenys buvo daug geresniam stovyje.

Kuomi Susižidomėjo

Grupė turistų aplanko vieną iš Paryžiaus muziejų.

— Ar kas iš tamstų norėtumem patiekti man kokį nors klausimą? — pareiškė muziejaus konservatorius, vedžiodamas po galerijas, užpildytas meno kūriniais.

— Taip — atsakė viena poniutė. — Ar negalėtumet man pasakyti kokį produktą vartojate, kad jūsų grindis taip gražiai blizgėtų?

Du trečdaliai kaliforniečių gyvena pietinėje Californijos dalyje.

Kas tik turi gerą skonį,
Viską perka pas Lieponį!

Lietuvių Prekybos Namai

FURNITURE CENTER, INC.
MARQUETTE PARKE
6211 So. Western Ave. PRospect 8-5875
Vedėjas J. LIEPONIS
Pirmad. ir ketvirtad. nuo 9 iki 9:30. Kitom dienom nuo 9 iki 6 val. vakaro. Sekmadieniais uždaryta.

Praleiskite Atostogas
GRAŽIAME WISCONSINE
VALUKŲ VASARVIETĖJE
Drift-Wood Resort
Prie Didelio Žuvingo Ežero, Apsupto Miškais,
Kur Viskas Primena Lietuvos Gamtą.
Švarūs su Visais Patogumais Namukai; Nauji Laiveliai.
Dėl Informacijų Rašykite:
TOWNSEND, WISCONSIN
Box 122

Tel. ofiso: HF 4-1414
Rez.: RE 7-6867
DR. BR. GAIŽIŪNAS
GYDYTOJAS ir CHIRURGAS
2424 West 71-st Street
Valandos: 1—3 ir 6—8 v. popiet kasdien. Šeštadieniais 1-4 v.p.p.
Trečiadieniais uždaryta

DR. ANNA BALIŪNAS
Akių, Ausų, Nosies ir Gerklės Ligos — Pritaiko akinius
2858 W. 63rd STREET
(Kampas 63-čios gatvės ir Francisco Avenue)
Valandos: kasdien nuo 10 iki 12 v. iš ryto ir nuo 7 ligi 9 v. vak. Šeštad. nuo 10 ligi 1 val. Trečiadieniais uždaryta. Kitu laiku susitarus.
PRospect 8-3229
Rez.: WAlbrook 5-5076

Tel.: ofiso PR 8-1717
Res. REpublic 7-7868
DR. S. BIEŽIS
GYDYTOJAS ir CHIRURGAS
3148 West 63rd Street
Po pietų 1—3, vakarais 7—9 tiktai antradieniais ir penktadieniais. Treč. ir sekmadieniais ofisas uždarytas.
Rezid. 3241 West 66th Place

DR. C. K. BOBELIS
Inkstų ir Šlapumo Takų
CHIRURGIJA
Telef. 695-0533 Elgin
425 No. Liberty Street
Route 25, Elgin, Illinois
Valandos pagal susitarimą

Dr. Antanas Rudokas
OPTOMETRISTAS
4455 So. California—YA 7-7381
Tikrina akis ir pritaiko akinius keičia stiklus ir rėmus
Valandos. 1 v. p. p. iki 8 v. v. (trečiad. uždaryta)
Šeštad. 10 ryto iki 1 p. p.

GYDYTOJA ir CHIRURGĖ
SPECIALYBĖ - NERVŲ IR EMOCINĖS LIGOS
DR. E. DECKYS
GYDYTOJAS ir CHIRURGAS
Bendra ir Specialė Chirurgija
Rezid. PR 8-6960
Crawford Medical Bldg.
6449 So. Pulaski Road
Valandos pagal susitarimą
Tel. ofiso 735-4477
Resid. Tel.: WAlbrook 5-3099

DR. P. STRIMAITIS
GYDYTOJAS IR CHIRURGAS
Bendra praktika ir chirurgija
Marquette Parko ofisas: 2750 West 71 Street, telefonas 925-8296
Res. tel. WA 5-3099.
Valandos: 10—12 v. ir 7—8 v. vak.. Šešt. 10—12 v. ryte.
Kitas ofisas: 4644 South Ashland Ave., tel. CL 4-2896
Valandos: 2—5 v. popiet kasdien Sekmadieniais ir trečiadieniais abu ofisai uždaryti.

Telefonas GR 6-2825
Dr. A. Valis - Labokas
GYDYTOJAS ir CHIRURGAS
Specialybė: Akušerija ir Moterų Ligos
2524 West 69th Street
(69os ir Maplewood Av. kamp.)
VAL.: Kasdien 1-4 ir 6-8 vakare
Šeštadieniais 1-4 val. p. p.

Tel. ofiso: 847 - 5800
Rez. PRospect 6-4250
DR. V. VILEIŠIS
GYDYTOJAS ir CHIRURGAS
756 West 35 Street
Priėmimo valandos: kasdien 1-4 p. p. ir 6-8 val. vak.
Šeštadieniais 1-4- p. p.
Sekmadieniais uždaryta

Tel. ofiso HE 4-2123
Rez.: GI 8-6195
DR. V. P. TUMASONIS
CHIRURGAS
2454 West 71st Street
(71st ir So. Campbell Ave.)
Val.: pirm., antrad., ketv. ir penkt. nuo 2 iki 4 ir nuo 6 iki 8. Trečiad. ir Šeštad. uždaryta.

4½%
Visų rūšių taupmenoms 4 kartus metuose

Taupmenos įdėtos iki 15 dienos mėnesio, pelno dividendą nuo pradžios mėnesio.

FEDERAL SAVINGS AND LOAN SAFETY OF YOUR SAVINGS INSURED UP TO $10,000 INSURANCE CORPORATION

Paskolos namams įsigyti ar taisyti

TURTAS VIRŠ $100,000,000.00
REZERVAI VIRŠ $9,500,000.00

Bendrovė iš seno vedama tėvo ir sūnaus

JUSTIN MACKIEWICH
Direktorių Tarybos Pirmininkas

JUSTIN MACKIEWICH, Jr.
Prezidentas

VALANDOS:
Pirmadieniais 9 iki 8 v. vak.
Antradieniais 9 iki 4 v. vak.
Trečiadieniais uždaryta
Ketvirtadieniais 9 iki 8 v. vak.
Penktadieniais 9 iki 4 v. vak.
Šeštadieniais — 9 iki 12 val.

STANDARD FEDERAL
SAVINGS & LOAN ASSOCIATION OF CHICAGO
4192 ARCHER AVE. — CHICAGO, ILLINOIS 60632
Telef. — VIrginia 7-1141

Taupykite
MIDLAND SAVINGS
MES MOKAME 4½% ANT VISŲ SĄSKAITŲ
Daugiau kaip 50 metų sąžiningai patarnaujame lietuviams.
Kiekviena sąskaita ligi $10.000 apdrausta Federalės valdžios agenturoje
FEDERAL SAVINGS AND LOAN SAFETY OF YOUR SAVINGS INSURED UP TO $10,000 INSURANCE CORPORATION
FEDERAL HOME LOAN BANK SYSTEM
August Saldukas, Prezidentas
4040 Archer Ave. Chicago, ILL. 60632
Telef. CL 4-4470

SVEIKATA...
BRANGUS TURTAS

Dabartinė Mūsų Dieta Esanti "Peršvelni"

Britų gydytojų žurnale "The Lancet" tilpo Dr. S. Davidson, medicinos profesoriaus Edinburgho universitete, straipsnis kuriame jis įspėjo, jog lepindami savo skilvį perdaug švelniais, moderniais valgiais, mes paskatinam širdies, virškinimo traktų, raumenų, liaukų ir kitokias ligas.

Valgydami sumaltus, iškoštus, su dirbtinu sintetiniu skoniu maisto produktus, mes negauname reikalingo kiekio vitaminų, ir apsilpninam savo sveikatą. Pasekoje, to dažniau pasireiškia ir vidurių užkietėjimai, kurie trukdo kraujo apytakai ir kartais gali sukėlti ligą, vadinamą "vericosę veins".

Žinoma, tikrina Dr. Davidson, visa tai neįvyksta staigiai. Blogos pasekos nuo perdaug suševlninto, nenaturalaus maisto pasirodo tik už kelių ar keliolikos metų.

Taigi, išeina, jog noroms nenoroms, privalėtumem valgyti daugiau žalių daržovių ir vaisių, nesumaltos mėsos ir vengti tų proluktų, kuriuose pridėta visokių chemikalų.

Kokios Naudos Galime Turėti iš Lemono?

Neišmeskite lemono žievių. Gerai nuplautos ir išvirtos vandenyje, jos padaro puikų, gaivinantį gėrimą.

Prieš išspaudžiant lemoną, įmerkite jį į karštą vandenį kelioms minutėms. Tuomet iš jo bus galima išspausti daugiau skysčių.

Nupiautą lemoną padėkite ant mažos lekštutės (viduriu į viršų) ir uždengkite stikline. Jis tuomet ne taip greitai išdžius.

Kad salotės su vaisiais pasilik tų baltom ir nepajuoduotų, reikia užpilti šaukštuką lemono.

Šmotukas cukraus, patrintas lemono žieve ir aplaistytas jo sultim, apmalšina laikino pobūdžio skausmus skilvyje. Tie, kuriuos vargina reumatizmas, privalėtų kas rytą arba vakarą išgerti sunką iš vieno ar dviejų lemonų, sumaišius su vandeniu ir pridėjus cukraus.

Kojų Priežiūra

1. Nuo kojų sveikumo priklauso bendra žmogaus savijauta.
2. Per maži, netinkami batai ar neprižiūrėtos kojos turi didelės įtakos bendrai nuotaikai.
3. Patartina kasdien dėvėti vidutinio aukštumo kulnais batus. Aukštos kulnys dėvimos tik išeigai, o visai žemos — darbui bei ilgiems pasivaikščiojimams.
4. Per ankštos kojinės ar per trumpos, lygiai kenksmingos, kaip ir blogai pritaikinti batai.
5. Kojos turi būti gerai nuprausiamos muilu ir šiltu vandeniu, kas rytą ir kas vakarą.
6. Kojų nagai nekerpami puslankiu, bet tiesiai, skersai. Tai išlaiko nagus tvirtus ir neleidžia įaugti nagams į odą.

Širdies Sustiprinimui

American Heart Association, kurioje priklauso gydytojai, širdies ligų specialistai, neseniai paskelbė davinius kaikurių savo patyrimų.

Pasirodo, jog žmonės, kurie daugiau atlieka fizinio darbo, važinėjasi dviračiu, ilgiau pasivaikšto ar paplaukioja, yra atsparesni širdies priepuoliams.

Panašiai būna ir su tais, kurie kontroliuoja savo dietą, mažiau vartojant riebalų ir kurie suvalgo ne daugiau ketvertos kiaušinių per savaitę.

Mūsų Oda Atlieka Daug Svarbių Uždavinių

Mūsų oda yra išsitempianti ir susitraukianti plėvelė (membrane), puikiai pritaikinta suteikti apsaugą kūnui, netrukdant nei kiek jo judesiams. Odos ląstelės yra priešakiniai ką reiviai, ginanti mus nuo išorinių priešų, ypatingai nuo nesuskaitomos daugybės bakterijų, kurios bando įsibriauti į mūsų organizmą.

Oda taipgi yra puiki rodyklė apie užklupusias ligas. Raudonu mas nurodo karštį, išbalimas — tam tikras kraujo ligas.

Ji yra savotiškas lietsargis ir uždanga nuo saulės spindulių. Ji nepraleidžia įvairių skiedinių, kaip aliejaus, rūgščių, alkalinių ir kitokių cheminių skysčių.

Oda saugo švelnias vidinių organų ląsteles nuo ultra — violetinių saulės spindulių, kurie gali būti kenksmingi, jei tik ilgiau bombarduoja mūsų kūną. Apsaugai nuo jų, oda pasigamina cheminį elementą, vadinamą "melanin" kuris ir paverčia mūsų odą stipriai raudoną.

Oda yra savotiška termometro ir termostato kombinacija. Ji registruoja ir iki tam tikro laipsnio kontroliuoja kūno temperatūrą. Ji yra taipgi įvairių medžiagų sandėlis: vandens, druskos, įvairių chemikalų ir kitokių medžiagų.

Iš to, kas ankščiau pasakyta gali būti aišku, jog odos priežiūra turi būti vienas svarbesnių mūsų rūpesnių. Čia reikia pažymėti, jog ir bendras sveikatos stovis atsiliepia į odą, nes ji gauna sau maistą iš kraujo ir iš limfinių liaukų, išmėtytų po visą kūną.

Dažniau nusiplaunant, masažuojant, vartojant tinkamą muilą, ilgiau pabūnant atviram ore arba atsargiau pasikaitinant saulėje, mes suteiksime odai daugiau gyvumo ir atsparumo. Nemigos, nereguliarus valgymas, rūpesniai ir susijaudinimai blogai atsiliepia į odos stovį ir pergreitai ją suriaukšlina.

Savaime aišku, jog pasireiškus bent kokiai odos ligai, reikalinga ją kuogreičiausiai prašalinti gydytojo pagalba.

Cukraus Pavaduotojas

Asmenys, kurie bandydami sumažinti svorį, vietoje cukraus vartoja dirbtinus saldumynus, apsilpnina savo organizmą. Tokį nuosprendį išnešė britų gydytojų grupė, tyrinėjusi tą klausimą labaratorijose.

Pasak jų, geriausias cukraus pavaduotojas, nesuteikęs daug kalorijų, yra medus.

Dėmesio Daržovėms

Vasaros sezone pradės atsirasti įvairios rūšies žalių daržovių. Jų reiktų suvartoti daugiau, negu bent kurių kitų maisto produktų, be baimės padidinti svorį.

Atsiminkime tik, jog valgant spinich, rubarb, celery arba net ir salotas, reikalinga suteikti organizmui ir kiek pieno bei varškės, kuriuose yra daugiau calcium.

Prašalinkime iš vasarinės dietos kur tik galima gyvulinius riebalus ir vietoje jų vartokime augalinius. Rūgšti grietinė, mažas kiekis sviesto ir sūrio pajvairins kasdieninius valgius.

Nesusipratimas

— Jūs nepatikėsite, kiek aš turiu nemalonumų su savo vyru dėl rūkymo.

— Turbūt, dėlto, kad norite atpratinti jį nuo rūkymo?

— Ne jį, bet save.

Vitaminas E ir Širdies Ligos

Rašo Dr. S. Naikelis

Vitaminas E yra labai komplikuota cheminė sudėtis. Pilna jo veiksmė žmogaus sistemoje dar nėra kaip reikiant ištirta.

Du broliai gydytojai W. ir E. Shute, gyvenantieji Ontario, Kanadoje, per keletą metų tyrinėjo vitamino E veikmę į širdies nesugalavimus, ypatingai į širdies ataką, angina pectoris, ir į priepuolius. Pasekoje tokių tyrimų, jie įsitikino, jog vitaminas E turi naudingos įtakos į tų ligų gydymą, nemažai ligonių, kurie buvo paliesti širdies nesugalavimų, vartodami vitaminą E — pasveiko. Kitų simptomai tapo numalšinti tiek, kad jie galėjo atlikti kasdieninius darbus.

Tiesa, atsirado ir tokių šios rūšies ligonių, kuriems vitaminas E nepagelbėjo. Bet reikia atsiminti, jog nėra tokio vaisto, kuris būtų 100 nuoš. sekmingas, nepaisant kokiai ligai jį panaudotumem.

Po tų visų išbandymų su vitaminu E, broliai gydytojai Shute viešai paskelbė apie tai spaudoje. Kaip ir buvo galima tikėtis, atsirado tuojau daktarų, kurie bandė nuvertinti vitamino E reikšmę širdies ligų gydyme. Tą savo nusistatymą jie išdėstė laikraščiuose ir visokiuose sueigose.

Tačiau broliai gydytojai Shute sugebėjo per tą pačią spaudą apginti savo pažiūras, sustiprintas praktiškais daviniais.

Jiems į pagalbą atėjo ir buvo ligoniai, kuriuose pagydė tie du broliai. Tuč tuojau jie įkūrė organizaciją, pavadintą "Vitamino E Draugija" į kurią įstojo apie 2,000 narių.

Bet nepaisant į tai, polemikos tuo klausimu tęsėsi ir aštrėjo. Pagaliau į ginčus įsimaišė Federal Food and Drug Administration, įsakydama, kad ant kiekvienos bonkutės su vitaminu E jo išdirbėjai užklijuotų užrašą: "Nėra įrodyta, kad vitaminas E yra reikalingas žmogaus mitybai."

Vienas didelio žurnalo leidėjas Kanadoje, p. Meclean, išjudintas daktarų polemika apie vitamino E veikmę į širdes nesugalavimus, pasamdė geriausį reporterį ir įsakė jam nuodugniai ištirti padėtį asmenų, kurie buvo gydomi tuo vitaminu.

Stojęs į darbą, reporteris atliko pasikalbėjimų su keliais desėtkais asmenų, sirgusių širdies liga ir pasveikusių vartojant vitaminą E, pagal tų brolių daktarų įsakymą. Paskiau jis nuėjo į vieną žinomą ligoninę patirti ar joje esantieji gydytojai vartoja vitaminą E panašių širdies ligų gydymui.

Ligoninės vedėjai pranešė reporteriui: "Mes labai daug parduodame vitamino E štabo daktarams, bet jie nepriskiria jo ligoniams. Atrodo, kad tie daktarai naudoja vitamina E savęs gydymui arba apsisaugojimui nuo širdies nesugalavimų."

Kiek vėliau reporteris susipažino su vienu žmogumi, kurio šeimoje širdies atakos buvo priežastimi mirties jo tėvo, trijų brolių ir vienos sesers. Jis pats buvo silpniausias šeimoje ir jį per eilę metų ištikdavo širdies priepuoliai. Gydytojas liepė jam vartoti 10 kapsulių vitamino E per dieną. Po kiek laiko jis išgijo.

Tuo laiku jis buvo 61 metų amžiaus, o labar jis laikosi tvirtai ir tikisi sulaukti 100 metų. jei automobilius jo neužmušęs.

(Pabaiga seka)

Kodėl Ant Vandenų Sveikesnis Oras?

Daugelis žmonių, norėdami sustiprinti savo sveikatą, sėdasi į laivą ir plaukioja savaitę, kitą.

Jie grįžta tvirtesni ir geriau jausdamiesi. Mat, jūrų ir vandenų oras yra daug švaresnis.

Jame 300 kartų mažiau įvairių bakterijų, negu ant sausumos, o ypač, mieste.

Pirmutinę savo poemą "Birutę" Maironis parašė 1900 metais. Tas veikalas išleistas Amerikoje 1904 metais.

Pas Fotografą

— Ar tamsta padarei gerą nuotrauką?

— Taip, gerą, kad poniutė savęs nepažinsi.

Tikroji Priegostis

— Kapitalizmas stovi ant prarajos kranto. Visiems tai žinoma. Bet kodėl gi jis stovi ant prarajos kranto?

— Turbūt nori pamatyti, kaip mes gyvename.

Patikima Raštininkė

— Turiu ideališką sekretorę. Ja galiu pilnai pasitikėti, Pirmiausia, ji nesupranta to, ką rašo, o antra, ji neatsimena to, ką parašo.

Monarchistai Italijoj

Kaikuriose vietovėse Italijoje iš nedidelių lėktuvų buvo išmėtyti plakatai su užrašais: "Šalyn respublika! Tegyvuoja karalius"

Keli tos rūšies lakūnai, priklausą prie monarchistų partijos, tapo areštuoti.

MALE HELP

JANITOR

Experienced.

Hours 7:30 A. M. to 4 P. M.

5 day week.

We offer you free; Life insurance, 8 paid Holidays, Job security, Medical insurance and paid vacation.

Apply in person

R. C. CAN CO

2000 Pratt Blvd.

Elk Grove Village.

(West if O'Hare Field)

MALE HELP

R.E.A. AIR

EXPRESS

CLERK

HANDLERS

STARTING PAY

S $447

Available Days —

Midnights & Evenings

18-44

H. S. Grand.

Apply

O'HARE

INTERNATIONAL

AIRPORT

CARGO BUILDING

NO. 1

LAWRENCE & MANNHEIM

An Equal Opportunity Employer

WAREHOUSING

Shipping & Receiving

We have immediate openings on all shifts for young men to 30 years of age. 5 day week. We offer excellent company paid benefits, including insurance and pension plan.

EXCELLENT STARTING WAGE

Uniforms and equipment furnished

For personal interview

Cail: MR. GRIFFITH

681-3500

The Carpenter Steel Co.

MELROSE PARK

ALABAMA TOOL COMPANY, INC.

IN GADSDEN, ALABAMA

OFFERS IMMEDIATE OPPORTUNITIES FOR

DIE LEADERS - DIE MAKERS

Modern equipment — Paid ;vasations and holidays; group insurance retire-benefits — Air conditioned shop. — Must have job shop experience. — Others please do NOT apply. Rates $3.25 to $4.00.

ALABAMA TOOL COMPANY, INC.

GADSDEN, ALABAMA

or call [Area Code 205] 547-0425

PLANT PRODUCTION MEN

START AT $104.00 PER 40 HOURS

PLUS SHIFT DIFFERENTIAL

Steady Work. Expanding Production Department needs additional employees to add another shift to their operations. $2.60 per hour plus shift differential. Rotating shift every two weeks. Full range of company benefits.

APPLY AT EMPLOYMENT OFFICE

MONDAY THROUGH FRIDAY 8 A. M. TO 10 P.M.

OR CALL 485-9000 EXT. 324 OR 325 FOR APPOINTMENT.

ALSO OPENINGS IN THE TRADES FOR:

★ WELDERS

★ PIPE FITTERS

★ ELECTRICIANS

Rates of pay and fringes will be discussed upon appointmet.

Reynolds Metals Company

FIRST AVENUE & 49th STREET McCOOK ILL.

(AN EQUAL OPPORTUNITY EMPLOYER)

PRODUCTION PLANT

MEN – NO EXPERIENCE

HIRING NOW — NO AGE BARRIER.

O K. School Men work the Summer.

Steady work: All shifts — Good salary — Periodic increases.

Machine Operators — Assembly work — Packers.

Apply in person — Go to work.

MOHAWK TABLET

1703 East End Ave.

Chicago Heights, Ill.

An Equal Opportunity Employer.

SUPERVISOR

FOR

ACCOUNTING DEPT.

To supervise own section and handle out-of-town accounts. You wil be working for a firm that gives excellent opportunities for advancement. Excellent starting pay with good company benefits. Paid insurance & profit sharing.

Kaiser Jeep Sales Corp.

7500 N. CRONAME RD. NILES, ILLINOIS

General Factory

STEADY EMPLOYMENT

Multi — Plant Food processor requires experienced male help. Past experiences as Loader, Order Filler and General Factory duties helpful. Liberal fringe benefits, good starting rate.

GRIFFITH LABS., INC.

1445 W. 37th St. LA 3-7505

Greita Pagalba

Nenusimink, gausi pagalbą. Vaistai, kurie buvo ilgai laukiami, nuo reumatizmo, rankų, kojų nutirpimo ir skaudėjimo jau yra.

Tuojau siųsk šį skelbimą ir savo vardą su antrašu, ir mes atsiųsime vaistų išbandymui.

ROYAL PRODUCTS

North Sta., P. O. Box 9112

Newark 4, New Jersey

GUŽAUSKŲ

Beverly Hills Gėlinyčia

Gražiausios gėlės del vestuvių bankietų, laidotuvėms ir del kitų visokių papuošimų.

2443 WEST 63RD STREET

Tel PRospect 8-0833-8083

Antanas ir Aldona

Gužauskai Sav.

STANKUS

Construction Company

Atliekame planavimo ir statybos darbus gyvenamųjų ir prekybos pastatų.

Ofiso telefonas

PRospect 8-2013

7105 So. Artesian Ave.

Chicago, Ill., 60629

Wholesale Meat Distributor

JULIUS KUZAS

6840 S. ARTESIAN AVE.

Tel. WAlbrook 5-6744

CHICAGO 29, ILLINOIS

Crane Savings

and Loan Association

B. B. PIETKIEWICZ, Pres.

47 and Rockwell Street. Tel. LAfayette 3-1083

Nemokamai vieta automobiliams

4½% ON INVESTMENT ACCOUNTS

Pinigai, įdėti prieš mėnesio 15 d. duoda dividendus už vis. mėnesį.

Dividendai mokami sausio ir liepos 31 d.

Prašome aplankyti naują mūsų namą.

VALANDOS: Pirmad. ir ketvirt. 9:00 ryto — 8:00 vakaro; Antrad. ir penktadienį 9:00 ryto — 5:00 vakaro; Šeštadieniais 9:00 ryto — 12:00 dienos. Trečiadieniais uždaryta.

Lietuvių Veikla Nashua, N.H. Pasireiškia Įvairiose Srityse

Miesto Mayoras D. J. Sullivan Priėmė Lietuvių Atstovus

Ilgametis spaudos darbuotojas Antanas Kneižys, šiuo metu gyvenas Nashua, N. H., parašė savo draugui Chicagoje. Pranui Gudui laišką, kuriame jis nušviečia lietuvišką veiklą toje apylinkėje. Laiško turinys yra sekantis:

Nuoširdžiai dėkoju už laikraščius. Perskaitau visus. Mano sesuo Teklė labai mėgsta skaityti Sandarą.

Dabar apie Nashua. Parašų rinkimas jaunimo peticijai praėjo sėkmingai. Aš pasidrąsinęs nuėjau pas miesto mayorą (burmistrą) Dennis J. Sullivan ir paprašiau jo parašo peticijai. Jis mielai pasirašė ir padavė savo sekretorei Mrs. Dube pasirašyti.

Mayoras Sullivan labai palankus lietuviams. Jis pasirašęs peticiją, pareiškės man, kad jis norėtų daugiau ką padaryti, būtent, pasirašyti deklaraciją jeigu laikraščio Nashua Telegraph redaktorius sutiktų ją įtalpinti. Einu pas redaktorių p. Dobens, kuris mane maloniai sutiko kai aš jam pasakiau, kad ir aš esu buvęs redaktorius ir Nashua esu naujas gyventojas. Jis man palinkėjo sėkmės. Kai aš jam pasakiau savo atsilankymo tikslą, tai jis mielai sutiko įtalpinti. Grįžtu pas mayorą ir jam pasakiau, kad redaktorius sutinka įtalpinti. Mayoras pasakė gerai, tai ateikite ryt, nes pas jį bus kita grupė ir laikraščio korespondentas ir fotografas, tai bus galima kartu du zuikiu nušauti.

Mayoro (burmistro) sekretorei aš daviau įvairių žinių apie pavergtą Lietuvą ir Jaunimo Kongresą.

Rytojaus dieną, gegužės 19, ant greitųjų, pasikvietęs į talką p. Kazį Kazlauską, sukvietėme įžymesnius lietuvius ir susirinkome į mayoro raštinę. Atėjo ir laikraščio fotografas ir korespondentas Barry J. Palmer ir jis mus pasveikino lietuviškai. Išsikalbėjus, paaiškėjo, kad jo motina lietuvė — žemaitė.

Prie šio laiško pridedu nuotrauką ir iškarpą iš Nashua Telegraph. Dalyvavusių kaikurių Lietuvių pavardės pakeistos. Tai čia paduosiu kaip atspausdintos ir kaip yra lietuviškai. Viduryje sėdi ir pasirašo deklaraciją mayoras Dennis J. Sullivan. Taip pat sėdi Antanas F. Kneižys (kairėje) ir kun. Adolpas Vainauskas (dešinėje). Stovi [iš k. į d.) Stasys S. Petrauskas, Kazys F. Kazlauskas, laidotuvių direktorius, Aleksandras White [Varkauskas), bankos viceprezidentas, Jonas V. Chesson (Česiunas), miesto vallžios vyresniųjų narys, adv. Alponsas Raudonis, Jonas W. Latvis ir Barry J. Palmer, laikraščio fotografas ir korespondentas. Nufotografavo mayoro sekretorė.

Laikraščio korespondentui p. Barry J. Palmer taip pat suteikiau žinių apie pavergtą Lietuvą ir jaunimo kongresą. Jis parašė gana įdomiai. Šio miesto laikraščio skaitytojai daug ką su žinojo apie lietuvius. Lietuviai labai patenkinti tokiu aprašymu.

Jeigu Tamsta nepavargęs, tai gali nuotrauką su trumpu aprašymu paduoti Sandaros redakcijai. Nuotrauką ir aprašymą, jei gu nori, pasilaikyk sau, man negrąžink.

Sveikinu Tamstą ir Tamstos šeimą ir linkiu stiprios sveikatos.

Parašyk man ką nors apie Chicagą, jeigu turėsi kiek laisvo laiko.

Jus gerbiąs,
Antanas F. Kneižys
Nashua N. H.

Du Australiečių Išradimai

Australiečiai neseniai atliko du svarbius išradimus, kurie yra pritaikomi kasdieniniam gyvenime. Po keliolikos metų tyrimų ir bandymų, tapo išrasta priemonė apsaugoti vilnones medžiagas nuo susitraukimo. Tuo budu neužilgo pasirodys rinkoje vilnoniai drabužiai, kuriuos bus galima plauti, kaip ir paprastus baltinius.

Antras išradimas liečia pieną. Su pagalba naujo apšildymo būdo, pienas gali išbūti nesugedęs ir nesurūgęs per trejetą mėnesių, netgi nelaikant jo šaldytuve. Tas žymiai padidins pieno eksportą į aziatiškus kraštus.

Waterbury, Conn.

Didis Pobūvis — Koncertas

Sekmadienį, birželio 26 d., 1-mą val. popiet, Belleview Lakewood Salėje, įvyks LRKSA, Connecticut Apskričio 80 Metų, sukakties Jubiliejinis suvažiavimas — Koncertas.

Į ši pobūvį žada atvykti susivienimo nariai ir svečiai iš Ansonijo's, Bridgeport'o, Hartford'o, New Britain'o, New Haven'o ir iš kitų Conn. valstijos miestų.

Pagrindinę kalbą pasakys ilgametis susivienimo narys Kun. klebonas Edvardas A. Gradeckas. Taipat kalbės apskričio pirm. Juozas Grinius iš Wethers field, visuomenės veikėja Marijona Jokubaitė iš NEW Haven ir Waterburio miesto abiejų partijų atstovai.

Dainų Šventės Programas

Čia malonu pažymėti kad šiame suvažiavime, vietinis Šv. Juozapo parapijos choras kuriam vad. komp. A. J. Aleksis atliks meninę programo dalį, bei išpildis būsiančios dainų Šventės įvairias dainas.

Po programo prie šaunios muzikos bus šokiai.

Vietinio susivienimo kuopų, valdyba deda visas pastangas, kad šis Jubiliejinis pobūvis būtų visampusiškai pavykęs.

LRKSA 11-tos ir 91-mos kuopų rašt.

Elzbieta Vyturienė

PIOVĖJAS

Ilgą, ilgą pradalgėlį
Pievoj išvarysiu,
Baltus, baltus dobilėlius
Kaip skinte išskinsiu.

Sužvangės žvangiau neg varpas,
Dalgė plieno kieto,
Ir atneš sesulė pievon
Juostą pažadėtą...

Ne tokią kokia dabinas
Šienpioviai kas rytą,
Raudonmargę, šilkaruožę
Iš gijų nupintą.

Man sesulė pažadėjo
Iš radastų juostą,
Mėnesieną krupulingą
Lūkėsiu ataustą.

Man atneš sesulė laukto
Vandenėlio šalto —
To, kur geria baltos gulbės
Kurio stirnos saugo.

Susijuosiu žalia juosta,
Pabučiuosiu sesę —
Ot, guldysiu dobilėlius
Taip, kaip pusnį baltą.

Balys Sruoga.

Svečiuose Pas Karalienę

Londonas. — Monaco kunigaikštis Rainier ir jo žmona Grace praleido keletą dienų Buckingham palociuje kaipo privatiniai karalienės Elzbietos 11 svečiai.

Mūsų Laikais

— Girdėjau, kad skiriesi su savo žmona, tai aš atėjau jos rankos prašyti. Laiko mūsų gadynėje nedera veltui leisti.

Garbinga Viešnia Klubo Vaišėse

Iš kairės į dešinę stovi: ponia Ann Aukers, Mrs. William H. Hasebroock, Pasaulio Moterų Klubų Federacijos Pirmininkė ir garbės viešnia, ir Marytė Krauchunas, Chicagos Klubo Pirmininkė.

Daug Garbingų Viešnių

Lietuvių Moterų Klubų Federacijos Chicagos Klubo surengtame priėmime, birželio mėn. 8 d., Jaunimo Centre, atsilankė gražus būrys viešnių — garbės viešnia p. William H. Hasebroock, Pasaulio Moterų Klubų Federacijos pirmininkė, Tarybos narės, tarptautinės delegatės, už sienio konsulai bei užsienio konsulų žmonos ir aktyvesnės visuomenės veikėjos Chicagoje.

Klubo garbės narė p. Daužvardienė trumpai supažindino viešnias su lietuvių gyvenimu Chicagoje, paminėdama lituanistines mokyklas, organizacijas, dainų šventes, tautinių šokių šventes, jaunimo Kongresą, operas, bažnyčias, ligoninę, skautų veiklą ir t. t.

Trumpą programą išpildė p. Alice Stephens vadovaujamos "Aidutės" ir p. Smieliauskienės paruoštas tautinių šokių grupė.

Priėmimas sudarė viešnioms labai gerą įspūdį. Štai viena iš jų, rašydama trumpą padėkos laiškutį, sako:

"Jaunųjų atlikta programa buvo nepaprastai įdomi; jie pasirodė puikiai. Jūs tikrai galite didžiuotis tokiu jaunimu. Birželio 8 popietė bus ilgai prisimenama."

Priėmimą paįvairino tautodailės ir lietuvių moterų dailininkių parodos.

Timely Topics

A Loving Word

A little thing, a sunny smile,
A loving word at morn.
And all day long the day shone /bright,
The cares of life were made more /light,
And sweetest hopes were born.

* * *

A good is never lost. He who sows courtesy, reaps friendship: and he who plants kindness, gathers love.

* * *

That Reminds Me

A traveler just home from abroad was describing an earthquake.

"Most amazing thing I ever saw," he said dramatically. "The hotel rocked. Cups and saucers flying over the room, and—"

His meek — looking companion turned suddenly white. "Great Scott!" he cried. "That reminds me. I forgot to post a letter my wife gave me two days ago."

☆ ☆ ☆

KNOWLEDGE

A man said to his friend: "You know, when I was a boy, I used to think Sodom and Gomorrah were man and wife."

His friend answered: "You have got nothing on me. I thought Epistles were the wives of the Apostles."

* * *

Medical Service

Croldon, England. — Three doctors have found a way to cut down on their number of house visits. When the party is able, they send a chauffeur-driven limousine .to .the patien's home and bring the patient to their offices.

Wine Drinking Up

San Francisco.—Americans drank just under one gallon of wine per capita in 1965, according to the Wine Institute. The average was .979 gallons per person, compared with .970 in 1964.

Shipments of all wines in the United States in 1965 were 189,782,624 gallons, a gain of 4,157,273 gallons over the 185,625,351 gallons reported for 1964.

* * *

The NATO Job Crisis

Paris.—Eighteen thousand French people will be looking for jobs when the Americans pull up their NATO military roots.

Thousands of others whose businesses range from hiring out limousines to doing housework for the "Lootenant's" wife at $1 an hour face a straitened future.

ANTI-FEMININE

Heanor, England. — Details of a pay raise awarded sewage workers have been labeled "Top Secret" by the Urban Council so the men's wives will not know how much they are earning. !

ENGAGING REPORT

Altavista, Va. — More than 800,000 ten-age girls will become engaged in 1966 and the medium age for engagements is under 17 years, according to a survey by The Lane Co., furniture manufacturer.

Iš pelų dulkių neišvarysi.

Diena vakaru girias.

NEW HIGH RATE

4½%

Per annum on Investment Accounts

Nuo liepos 1, 1966, District Savings mokės 4½% ant Investment Accounts. Investment sąrtos turi būti atidarytos už $100.00, o įdėjimai ir ištraukimai atliekami $100.00 sumomis.

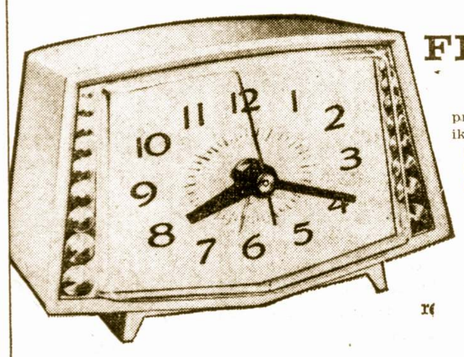

FREE GIFT

Dabar yra laikas taupyti. . . pradedant birželio 27 ir tęsiant iki liepos 16, District Savings pasiūlo šį labai gražų G. E. Spark Electric Alarm laikrodį taupytojams. Pradėk taupymo sąskaitą su $200.00 ar daugiau, o pridėk tokią sumą prie dabartinės jūsų sąskaitos ir šis puikus laikrodis bus jūsų, kaipo dovana. Tik 1 dovana už taupymo sąskaitą ir prašome nesiųsti paštu reikalavimų.

"where people make the difference"

FEDERAL SAVINGS AND LOAN INSURANCE CORPORATION — SAFETY OF YOUR SAVINGS — INSURED UP TO $10,000

DISTRICT SAVINGS

3430 South Halsted Chicago, Illinois 60608 523-2800
Assets over $29,000,000.00 A. J. Aukers, President

JOHN F. EUDEIKIS
LAIDOTUVIŲ DIREKTORIUS
Seniausioji ir Didžiausioji Laidojimo Įstaiga

TRYS MODERNIŠKOS KOPLYČIOS
4605-07 South Hermitage Avenue
Tel. YA 7-1741-2
4330-34 South California Avenue
Telefonas LA 3-0440 ir LA 3-9852

Laidotuvių Direktoriai
MAŽEIKA & EVANS
6845 SO. WESTERN AVE.
TRYS MODERNIŠKOS AIR-CONDITIONED KOPLYČIOS
MAŠINOMS VIETA
REpublic 7-8600 REpublic 7-8601

ANTANAS M. PHILLIPS
LAIDOTUVIŲ DIREKTORIUS
3307 SO. LITUANICA AVE. — CHICAGO 8, ILL.
Telephone: YArds 7-3401
AMBULANCE PATARNAVIMAS YRA TEIKIAMAS DIENĄ ir NAKTĮ

PETKUS
TĖVAS ir SŪNUS
Laidotuvių Direktoriai
MARQUETTE FUNERAL HOME
2533 West 71st Street
Telef.: GRovehill 6-2345 - 6
1410 So. 50th Avenue, Cicero
Telef.: TOwnhall 3-2108 - 9
TRYS MODERNIŠKOS KOPLYČIOS
Aikštė Automobiliams Statyti

Povilas J. Ridikas
LAIDOTUVIŲ DIREKTORIUS
3354 SO. HALSTED STREET
Telephone YArds 7-1911
AMBULANSU PATARNAVIMAS DIENĄ IR NAKTĮ
REIKALE ŠAUKITE MUS

PATARIMAI ŠEIMININKĖM

Prikimšti Pamidorai

Gerai išvirti pusę stiklo ryžių didesniam kiekyje vandenio. Paskiaus ištrinti ryžius ant sietelio. Paimti gabaliuką dešros, perleisti per mašinėlę, sudėti į keptuvę su smulkiai supiaustytais ir apkeptais riebaluose svogūnais, pridėti ryžių ir gerai pa kepti, užbėrus kiek druskos ir pipirų.

Iš 8 didesnių pamidorų (toma toes) išimti vidurius, paliekant tik vieną žievę. Prikimšti juos ankščiau sudarytų mišiniu, sudėti į indą, užlieti stiklinę grietinės su trupučiu druskos bei pipirų, paberti ant viršaus sutarkuotu geltonu sūriu — padėti į karštą krosnį 15-20 minučių.

Bulviniai Blynai – Kotlietai

Išvirti bulves su žievėmis, jas nulupti ir sutrinti.

Paimti pusę šaukšto sviesto, 2 kiaušinius, druskos ir pusę puoduko miltų ir viską tą sumaišyti su sutrintomis bulvėmis. Tą masę gerai išminkyti daryti kotlietus iš jos ir kiekvieną aptepus su kiaušiniu, apvolioti džiūvėsėliuose, o tada pakepti keptuvėje karštuose riebaluose.

Paduoti su grybų padažu, kuris padaromas iš virtų kapotų grybų, grietinės ir sviesto.

Zrazai su Grybais

Gabalą minkštos jautienos supiaustyti juostomis ir jas sumušti su tam tikru mediniu plaktuku.

Atskirai išvirti grybus, sukapoti juos smulkiai, pridėti drus kos, pipirų, kiaušinio trynį ir truputį pyrago džiūvėsėlių, kad susidarytų tiršta masė.

Į kiekvieną mėsos gabala įdėti ankščiau paruoštos grybų masės ir suvyniojus į dūdelę — aprišti siūlais.

Vėliau juos apkepinti keptuvėje iš abiejų pusių.

Tada paruošti indą, kurio dugną iškloti riebalais ir sudėjus ankščiau pakeptus zrazus —šutinti (pridėjus dar svogūnų) iki jie bus minkšti.

Sosą padaryti zrazams iš vandens ir grietinės.

Žalia Salota

Galvelę salotos išskirstyti lapeliais ir šiuos išplovus, supiaustyti, taip kiekvieną salotą daromą.

Tada paruošti sekantį išpylimą: ištrinti 2 išvirtus kietai kiaušinių trynius su šaukšteliu cukraus, puoduku rūgščios grietinės, citrinos sunkos ir truputį druskos.

Išmaišyti paruoštą salotą su tuo sosu ir pabarstyti su smulkiai supiaustytais krapais.

Papuošti viršų su kiaušinių baltymais.

Vyno Sriuba

Paimti: 1 šaukštą "cornstach", tris ketvirtadalius puoduko cukraus, 1 puoduką vandens, 2 gabalėliu cinamono, truputį "nutmeg" ir "mace" 3 ritinėlius citrinos.

Be to, 2 puoduku "Burgundy" vyno, 2 puodukus smulkiai supiaustyto rubarbaro.

Darbas: Į vandenį supilti cukrų ir "cornstach" — užvirinti. Sudėti citriną "nutmeg mace", rubarbarą ir supilti vyną. Pavirinti 10 minučių.

Paduodama — karštą arba atvėsintą, šaltą.

Pieniška Monų Kruopų Sriuba

Paimti: Pusę kvirtos pieno, pusę kvortos grietinės, 1 kvortą vandens, 1 šaukštą sviesto, pusę stiklinės monų kruopų, 1 kiaušinio trynį.

Be to, truputį cukraus ir druskos.

Darbas: Vandenį užvirinti, su dėti sviestą, kad kruopos nesuliptų ir, maišant pamažu berti monų kruopas.

Kai kruopos išvirs, supilti pieną, grietinėlę ir pakaitinti, bet neužvirinti. Trynį išplakti, sumaišyti su pienu ir supilti į sriubą.

Apie Sidabrą

Sidabras gerai atrodys, jei bus tinkamai prižiūrėtas.

Jis greitai pajuoduoja, kontakte su sulfuru, druska ir rūgštimis, actu ir stalo druska.

Patartina sidabrą tuoj po vartojimo perplauti muiluotu vandeniu, kad nesusidėmėtu.

Kaip Valyti Marmurą

Marmuras greitai susitepa. Užpylus ką nors, netyčia ant marmuro, reikia tuojau nušluostyti su drėgna šluoste.

Kartą į mėnesį reikia nuplauti su drungnu, muiluotu vandeniu, perplauti švariu vandeniu, nušluostyti su gerai nuspausta šluoste.

Moterys Atsparesnės

Paskelbtos American Cancer Society statistikos rodo, jog rūkymas cigarečių moterims nėra taip pavojingas, kaip vyrams. Jų suserga plaučių vėžiu vienu trečdaliu mažiau, negu vyrų.

Panašiai, moterys yra atsparesnės už vyrus nuo širdies arterijų ligos, nuo šalčio ir karščio veikmės.

Patarimai Šeimininkėms

Jei norite "kenuoti" vaisius, tai pasirinkite tuos, kurie nėra pilnai prinokę.

*

Jei prakaitas palieka žymes drabužiuose, tai išplauk šiltu vandeniu ir muilu, o paskiau išbaltink.

*

Kiaušinio dėmes nuo audinių nuimsi, pirma nuplovus šaltu vandeniu, paskiau šiltu ir su muilu.

*

Kepant mėsą, riebiąją pusę padėkite į viršų, kad taukai vilgintų ir neleistų apdegti.

Žmonės, kurių keliai yra nukloti rožėmis, dažniausiai skundžiasi, kad po kojomis turi perdaug dygių.

Lietuvių Prekybos rūmų atstovai su studentais, kuriems šie rūmai paskyrė mokslo stipendijas. Prieky sėdi Lietuvos gener. konsulas dr. P. Daužvardis ir Alto pirm. A. Rudis. Nuotr. V. Noreikos

Jaunimo Kongresas

Pasigirdo paskelbimas
Ruošt Jaunimo metelius.
Pasigirdo pritarimas
Vykdyt siūlomus planus.

Sumanyta, padaryta.
To jau matome vaisius.
Matom ką tai nematytą —
Įvykius istoriškus.

Suvažiavimas jaunimo
Priartėjo visiškai
Tarp jaunimo ir senimo
Dalyvauja nemažai.

Skrend jaunuoliai į Chicagą
Iš visų laisvų kraštų,
Liesis kalbos ga ga ga,
Truks kalbų iš pavergtų.

Suvažiavusiųjų žodis
Po pasaulį nuskambės,
Ir per geležinę sieną
Į tėvynę nuaidės.

Po pasaulį išbarstyta
Mūs gausi išeivija
Iš to sau stiprybės semsis,
Rodys tą istoriją.

Tad visi į talką stokim
Remt jaunimo pastangas.
Veikt vieningai ir vaisingai
Skirkim savo išgalias.

Tegyvuoja delegatai,
Suvažiavę iš toli,
Tegyvuoja ir rengėjai,
Dirbę, plušę čia arti.

Perkūnas

Negalėjo Atsakyti

Pašto įstaigoje Londone koks tai vyrukas bando užpildyti vietine plunksna pinigų orderį ir po kelių nesekmingų užsimojimų kreipiasi į merginą už langelio:

— Tai tur būt plunksna, kuria Karolis pasirašė abdikaciją.

—Nežinau. Čia aš pradėjau dirbti tik prieš mėnesį laiko.

Ūkininkui tik darbas rūpi, o ne alga.

Iš SLA. 134-tos Moterų Kuopos Sueigos

Birželio 2 d. gausiai susirinkusios SLA 134-tos Moterų kuopos narės, baigė šio sezono darbus, aptardamos artimiausią veiklą rudens metui.

Pirm. H. Čižauskienė atidarė susirinkimą ir paprašė nares atsistoti ir minutės tylos susikaupimui atiduoti pagarbą mirusiai narei Stasei Kazlauskienei. Taip pat prisiminta ir pagerbta prieš tris metus mirusi visuomenės ir SLA veikėja bei šios kuopos steigėja Katarina Katkevičienė.

Išklausius ligonių lankytojų pranešimus, pasidžiaugta mūsų pasveikusiomis narėmis — Petronėle Mališauskiene ir Josephine Kriščiūniene.

Dar tebeserga Ona Jankauskienė ir Julė Pukelienė. Joms palinkėjo greitai susveikti.

Buvo malonu įteikti Onai Katsauski SLA narės liudymą. Nutarta Sandaros seimo proga pasiųsti sveikinimą ir seime įteikti 25 dol. auką spaudos reikalams.

Taip pat, ir K. Griniaus paminklo statymui įteikta 25 dol.

Surengtos pavasarinės gegužinės Onos Bruzgulienės sode. Rengimo komisijos vardu C. Austin pateikė išsamų pranešimą, kuris buvo priimtas gausių rankų plojimu ir padėkota komisijai.

Kuopa širdingai dėkoja laikraščiams: Sandarai, Naujienoms ir Tėvynei bei Sophie Barcus šeimos valandos ir Margučio radijo leidėjams už pranešimus. Be to, visiems svečiams ir rėmėjams už atsilankymą ir mūsų veiklos parėmimą.

Taip pat, visoms narėms auko jusioms vaišėms produktus ir nuoširdžiai dirbusioms, reiškiame nuoširdžią padėką.

Nuoširdi padėka Klemensui Čižauskui už gerą talkininkavimą.

Kuopa nutarė nelaikyti susirinkimų liepos ir rugpiūčio mėnesiais.

Nesirandant reikalų svarstymui, pirm. H. Čižauskienė uždarė susirinkimą ir palinkėjo visoms narėms sveikatos ir malonių atostogų.

Gimtadienio priga buvo pasveikintos: Dora Petrol, Emilija Markūnienė, Elzbieta Petkūnitnė, Ona Biežienė, Ona Jankauskienė ir kitos. Visoms pareikšta nuoširdžiausi linkėjimai ir sudainuota Ilgiausių metų.

Celebrantės mus pavaišino kavute, skaniais tortais ir kitais skanėstais. Ačiū joms už vaišingumą.

H. B.

Ir Už Tokius Dalykus Grąsino Dievo Bausme

Anglijos karalienė Elzbieta 1-ji (1533-1603) per visą gyvenimą valgė tik su pirštais. Senatvėje ji buvo pabandžiusi vartoti šakutę, bet susilaukė dvasiškių kritikos ir griežtų įspėjimų.

Vienas kunigų raštiškai pareiškė: "Tai Dievo įžeidimas, valgant vartoti šakutę, kuomet žmogus Apvaizdos šiam tikslui yra apdovanotas pirštais, kurie labiausiai prie valgio ir tinka."

Žalčiai Anglų Namuose

Pasirodo, jog daugumą anglų ir dabar laiko savo namuose žalčius, su kuriais žaidžia vaikai ir suaugę.

Tokių naminių gyvūnų Anglijoje priskaitoma apie 300,000.

Kalba, lyg žvirbliai: kiekvienas pasakoja, o nė vienas neklauso.

Paukštelis – Siuvėjas

Pietinės Azijos kraštuose, kaip tai Indijoje, Ceilone, Burmoje ir kitur gyvena mažas, gražių spalvų paukštukas, kuri vietiniai žmonės vadina "kriaučiu".

Tai nėra atsitiktinas pavadinimas. Tas paukštis su pagalba snapo ir kojelių susuka lapus, praduria juose savo snapu skylutes, įveria siūlelį, suverptą iš pūkų, ir susiuva lapų kraštus. Iš tokių lapų jis statosi lizdą, kuris panašus į trikampį maišiuką. Lizdo dugną iškloja medvilnės pūkeliais.

Prez. Lincolno Žmona

Visi istorikai pripažįsta, jog prez. Abraham Lincoln buvo nelaimingas šeimyniniam gyvenime. Jo žmona Mary, pusiau isteriška, grubijoniška, rėkdavo ant jo taip, kad visi kaimynai girdėdavo.

Kartą jiedu buvo svečiuose pas dr. Jacob Early. Lincolno žmona kaž kuo nepatenkinta, paleido iš puoduko karštą kavą tiesiai Lincolnui į veidą. Daktaro žmona, Mrs. Early atsistojo ir nušluostė prezidento veidą. Taip ir sujro visa, taip vadinama "parė".

Tikybos Pamokos

Maža mergaitė (grįždama iš katekizmo pamokų):

— Aš jau perėjau pirmapradinę nuodėmę. O kaip toli tu nuėjai?

Antra maža mergaitė: — Aš? Aš jau esu pralenkusi išganymą.

Pavasarį ir šluotražis kruta.

Kai dainuoji — visi girdi, kai raudi — niekas nemato.

MALE HELP

DRAFTSMAN

Exper. in mechanical drawings & assemblies. Brand new drafting equipment. Good location & full company benefits.

CALL MR. FLENTGE
FOR INTERVIEW
AV 3-4000

Dormeyer Industries

Cabinet Sprayer
EXPERIENCED
Furniture or Cabinet Spray
FINISHER
Will Pay Any Reasonable
SALARY REQUEST.
FRINGE BENFITS.
Call 815-727-4096
Joliet Cabinet Co.
Caton Farm Road
Joliet, Ill.

HELP WANTED

WAITERS-COCTALL
WAITERS-BUS BOYS

kitchen help — dishwachers. Immed. openings for experienced personnel in 1st. class restaurant. Day and evening shifts. available. Apply Personnel, 3rd fl.

HOTEL AMBASSADOR EAST
1300 N. State — Pkwy.

COOK - HOUSEKEEPER

Excellent pay. Opportunity for experienced person to live and work in executive household. Home in Hinsdale. Must be experienced in cooking and serving. Modern facilities. Saturday and Sunday off or other days arranged to suit you.

PHONE LA 3-7505, EXT. 13.

MACHINIST

GUARANTEED OVERTIME — IMMEDIATE OPENINGS

Nationaly known manufacturer of packaging machinery seeks to add experienced machinists to its production staff. Increased business assures 48 hours or more each week. Modern shop provides excellent working conditions and many company benefits. Age open. Also.

LATHE OPERATORS
MILLING MACHINE OPERATORS
BENCH MACHINISTS

If you have broad experience, regardless of previous industry exposure, contact Mr. Rockcastle, 9 a.m. to 5 p.m. weekdays, 9 a.m to 12 noon Saturdays.

AUTO-PAK, INC.
2710 N. Clybourn 528-3401 — 327-1321

Marquette Park - Amerikos Lietuvių Sostinėje

CHICAGO SAVINGS
AND LOAN ASSOCIATION

Mokame
4½%
ON INVESTMENT ACCOUNTS

6245 SO. WESTERN AVE. CHICAGO, ILL. 60636 GR 6-7575

CHICAGO SAVINGS AND LOAN BENDROVĖ, viena tarp žymesniųjų krašto finansinių įstaigų, aptarnauja šios apylinkės gyventojus pavyzdingai, saugiai ir pelningai jau virš 41 metus, visada prisilaikydama saugumo ir išmokėdama, palyginamai, aukštą dividendą. Mes nesiveržiame tapti pačia didžiausia bendrove, bet stengiamės būti stiprūs finansiškai ir teikti pačius geriausius patarnavimus mūsų taupymo ir skolinimo nariams.

Mes bendradarbiaujame su vietinėmis lietuvių organizacijomis, noriai prisidėdami darbais ir finansais, kad galėtų pasiekti geresnių gyvenimo sąlygų. Kviečiame visus taupymo ir paskolų reikalais kreiptis į Chicagos Taupymo ir Skolinimo Bendrovę, išaugusią į virš $53,500,000.00 turto įstaigą.

JOHN PAKEL, direktorių taryboe ir bendrovės prezidentas

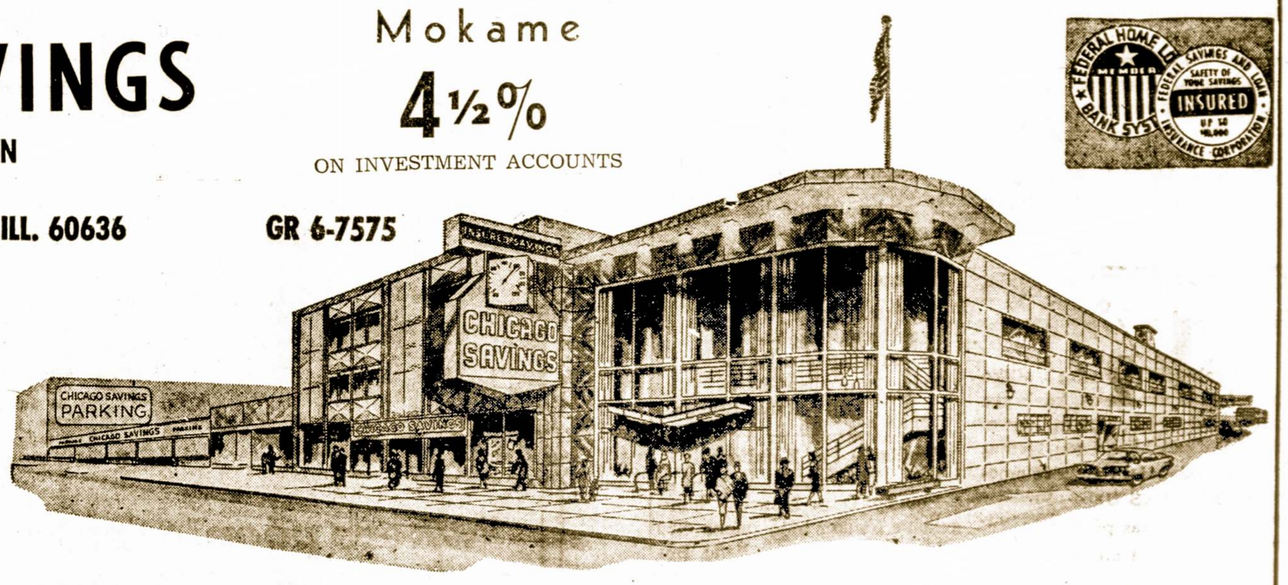

ŠTAI NARIAMS TEIKIAMAS MŪSŲ PILNAS PATARNAVIMAS:

- Insured Family Savings
- College Bonus Savings
- Christmas Club Savings
- Vacation Club Savings
- Home Mortgage Loans
- Home Improvement Loans
- All Types of Insurance
- Sell and redeem U. S. Bonds
- Safety Deposit Boxes
- Free Community Rooms for your organization meetings. (Free Coffee)
- Cash checks and pay all family bills with our special money order checks. No service charge to members
- U. S. Postal Stamps Machine Service
- We sell Travelers Checks
- Save-by-mail Kits
- Notary Public Service
- Two large Free Parking Lots
- Free Theatre tickets two Saturdays monthly for your children and mothers
- Christmas party with gifts to College Bonus Members

PATOGIOS VALANDOS:

MONDAY	12:00 P.M. — 8:00 P.M.
TUESDAY	9:00 A.M. — 4:00 P.M.
WEDNESDAY	Closed All Day
THURSDAY	9:00 A.M. — 8:00 P.M.
FRIDAY	9:00 A.M. — 8:00 P.M.
SATURDAY	9:00 A.M. — 12:30 P.M.

Joninių Šventė Buvo Vasaros Grožio ir Slaptybių Išraiška

Toji Šventė Buvo Gražiai Minima Misteriškoje Aplinkoje

Joninių šventė, kuri įvyksta birželio 24 diena, buvo viena smagiausių ir linksmiausių vasaros švenčių.

Gamta šiame laikotarpyje būna pačiame savo gražume. Darželiai prie namų pasipuošia įvairiaspalvėm gėlėm. Aplinkinės pievos marguoja saulutės šviesoje, laukuose jau iškilę javų stiebai, o paukšteliai maloniai čiulba nuo ryto iki pačios sutemos.

Tokiame tai nuostabiam grožyje Joninių šventė yra įgijusi ypatingos prasmės, svarbiausia, tai pasilinksminti ir ieškoti užburtos laimės, kuri slėpėsi pražydusiam paparčio žiede.

Lietuviai kaimiečiai mėgo dramatizuoti Jonines. Su ta švente jie sujungdavo saulutės pagerbimą, rūpesnius apie būsimą derlių, spėliojimais apie ateitį, apsauga nuo piktų dvasių ir, ne paskutinėje vietoje, buvo rišami ir meiliški jaunųjų galvosukiai.

Įvairūs tautosakos rinkėjai, užrašydami kaimuose ar kur kitur Joninių papročius, ceremonijas ir nuotaiką, ne visada tiksliai yra juos atpasakoję. Tie rinkėjai, ypatingai ankstyvesni, patiekdavo pavienius, izoliuotus davinius, nesistengdami į juos įsigilinti.

Gal būt taip įvykdavo dėlto, kad jie patys nesugebėdavo pagauti gilesnę tų ceremonijų prasmę arba žiūrėdami į viską, kaipo į "pagonybės" liekaną.

Reikia pažymėti, jog viena lietuvių tautos gminė — latviai šiuo atžvilgiu visai skirtingi. Jonines jie priskyrė prie savo tautinių švenčių, kurioje buvo prisiminti senieji papročiai, tradicijos ir menas. Kitaip, sakant, latviai naudojo tą šventę palaikymui savo tautinių ypatybių ir paveldėtų iš praeities gentkarčių ceremonijų.

Šiaurinėje Lietuvoje, kuri yra arčiau Latvijos, Joninių šventės minėjimai buvo šaunesni ir įspūdingesni, negu kitose Lietuvos dalyse. Ir suprantama kodėl. Toje Aukštaitijos pusėje pasirei kė artimesnis kontaktas su latviais ir, pastarųjų skatinami, tų apylinkių lietuviai net ir dabartinio šimtmečio pradžioje palaikė tų švenčių iškilmingumą.

Dar daugelis mūsų, be abejo, atsimena kaip Joninių išvakarėse suliepsnodavo iškeltos ant ilgų karčių smalinės bačkutės (statinės) arba senų ratų stebulės. Į kurią pusę nepažvelgsi, ten galėjai pamatyti skaisčius, lieps nojančius žiburius, misteriškai iškilusius į aukštį nakties tamsoje.

Toji ugnis turėjo atbaidyti piktas dvasias nuo bebrestančių javų, gyvulių ir namų. Žinoma, tai buvo tik pasiteisinimas deginimo kartais ir naudingo dalyko.

Tikrenybėje gi, toji ugnis tik apšviesdavo pasilinksminimo vietą, kurioje susirinkęs jaunimas ir senieji dainuodavo, šokdavo ir puotaudavo. Mergaitės ir jaunųjų vyrai susiburdavo aplink tą laužą ir dainavo. Skirstantis namo, ugnelė atsargiai buvo užgesinama, o pelenus išbarstydavo į visas puses.

Joninių išvakarės neapsieina ir be burtų, ypatingai apie vedybas. Mergaitė, įsimylėjusi į kokį nors vaikiną, bando patirti ar ištikro jis ją myli. Tam tikslui ji susuka iš gėlių vainiką ir paskiau jį meta per galva į medį. Jei vainikas užkliūva už šakutės iš pirmo karto, tai vestuvės įvyks metų bėgyje, jeigu vainiką reikia mesti du ar tris kartus, tai ir vestuvės bus užtiek metų.

Būdavo ir taip: nupintą vainiką padėdavo po pagalve (paduška) ir, kokį vaikiną susapnuos, tas ir bus jos būsimas vyras.

Dar įspūdingesnės "pranašystės" įvykdavo prie upelių ar ežerėlių. Jaunųjų būrys nusipindavo vainikus ir paženklindavo kiekvienas savaip. Paskiau vainikus įmedavo į vandenį ir žiūrėdavo kieno vainikai suplauks į krūvą, tai tie vienas kitą pažins ir įvyks vestuvės. Tai buvo gražūs, romantiški Joninių burtai.

Žiūrint į tą viską šiandieninėm akim ir prisimenant anas senesnių laikų Joninių iškilmes, tenka apgailestauti, kad jos laips niškai išnyko ir nebepasireiškia mūsų moderniško gyvenimo apystovose. Ne viskas yra gera, kas nauja, ne viskas yra bloga, kas sena.

Alfa.

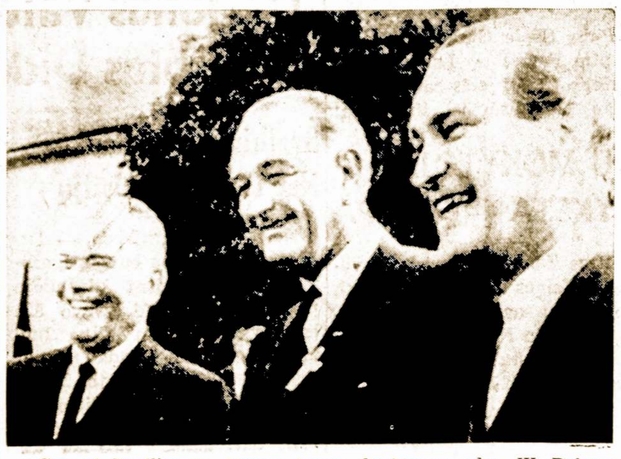

Central Intelligence Agency buvęs direktorius adm. W. Raborn, prez. Johnson ir naujasis direktorius Richard Helms.

Svečiai iš Argentinos Trumpam Laikui Sustojo Miami, Fla.

Vykdami į Lietuvių Jaunimo kongresą Chicagoje, iš Argentinos, sustojo Miami, p-nų Jasbučių motely. P-nia Jazbutienė atvedė į lietuvių klubą, aprodė supažindino.

Grupę sudarė: jaunimo delegacijos vadovas, Hactor Levanavičius, patarėjas Aušros Vartų parapijos Argentinoje kleb. kun. Juozas Margis, muzikos mokytoja ir choro Atžalynas vadovė Aldona Čikštaitė, Miss Argentina gražuolė Zuzana Valadkaitė, Susivienijimo Argentinos Lietuvių sekretorė Nelida Hukaitė.

Be to, Nelida Marcinkevičiūtė, Argentinos Lietuvių Organizacijų ir Tarybos sekretorė Zuzana Vanagaitė. "Laiko" spaustuvės atstovas Rapolas Paršelis, Tadas Jasevičius, Jalanda Galickaitė, Zuzana Skrandžiūtė, Alicija Zienkaitė, Nelida Burbaitė, Mirta Paukštytė ir pramonininkas Vladas Deveikis.

Jaunuoliai surengė savo programą, mus gražiai palinksmino, gražiomis dainos, šokiais. Viską pravedė kun. J. Margis.

Miami lietuviai atsidėkodami, surengė jiems puikias vaišes. Klubo pirmininkas pasveikinęs juos, pakvietė vaišių programą vesti F. Radžių, kuris puikiai apbudino Miami lietuvius.

Turiu pareikšti, kad nebūtų Miami tokio Radžiaus, tai būtų didelė spraga tarpe Lietuvos sūnų ir dukrų. Tas žmogus tai yra Miami lietuvių Gedimino stulpas, nors ir su lazdele pasiramščiuodama vaikščioja, bet lietuviškam darbui pilnas pasiryžimo ir nesako, kad pavargęs esąs.

L. J. Stasiulis

Gyventi Be Darbo Jam Greitai Nusibodo

Allan Boothroyd, anglas pastoviai gyvenantis New Yorke, buvo laimėjęs prieš metus laiko Airijos loterijoje arti $100,000. Gavęs tuos pinigus, jis pametė darbą.

Neseniai jis pareiškė, jog pinigai patys savaime neatneša laimės ir jis negali įsivaizdinti gyvenimo be darbo.

Todel jis nuėjo plauti automobilių, gaudamas už tai $45 per savaitę.

Nespręsk apie derlių iš želmens.

Egiptas Draudžia Moterims Dėvėti Parukus Televizijoje

Cairo, Egiptas. — Jau kuris laikas kai vis daugiau Egipto moterų ėmė vartoti parukus. Ne tik karjeros moterys, bet ir namų šeimininkės. Įsitikinta, kad dvi plaukų galvos geresnės, negu viena.

Tos moterys, kurios labiausia mėgsta dėvėti parukus, yra televizijos aktorės ir pranešėjos, kurios turi visuomet atrodyti be nusidėjimo — nekaltos.

Neseniai paskelbtas aplinkraštis pranešėjoms, buvo kaip bombos sprogimas. Joms buvo pranešta, kad jos negali dėvėti paruko, stovėdamos prieš foto aparatą.

O tai buvo valdžios uždrausta dėl to, kad artistes jaunimas laiko kaipo pavyzdį, aplinkraštis paaiškino, todėl jos turi atrodyti taip paprastai ir padoriai kaip galima.

Dėl tos pačios priežasties aktorės buvo paprašytos per daug nesipuošti, nedėvėti žibučių, o svarbiausia, tai nedėvėti suknelės aukščiau kelių.

Bėda nearia, neakėja, o vargus pasėja.

DĖMESIO CLEVELANDO - OHIO LIETUVIAMS!

Pradėjus birželio (June) 4 dieną, 1966 metais, ŠVENTO RAŠTO TYRINĖTOJAI pradėjo leisti lietuvių kalba labai įdomias paskaitas iš RADIO STOTIES — Cleveland, Ohio, kiekvieną šeštadienį, nuo 11:45 val. prieš pietus.

Nepamirškite atsisukti tuo laiku savo radio. Išgirsite to, ko ankščiau neesate girdėję lietuvių kalba, nes kiekvieną sykį bus skirtinga tema (Radio Station, W. X. N. 106,5 MC. F.M).

4½% current dividend — **5** on investment bonus

4½% DIVIDENDŲ MOKAMA PAGAL VISAS TAUPYMO SĄSKAITAS UŽ 1 metų investavimo bonus mokama 4½% dividendų kas pusmetį ir dar išmokame po ½% už kiekvienus metus, 4 metams praėjus.

INDĖLIAI APDRAUSTI IKI $10,000

Brighton Savings and Loan Ass'n

4071 Archer Avenue, West of California Ave.

CHARLES ZEKAS — Sekretorius

Valandos: Pirmad., Antrad., Penkt. ir Šeštadi 9 v. r. — 4:30 p. p. Trečiad. uždaryta; Ketvirtad. 9 v. r. — 8 v. v.

Vaikų Tarpe

—Verute, nusiramink! Nešūkauk! Matai, kaip tavo broliukas ramiai sėdi?!

— Jis, mamyt, privalo ramus būti, nes mes žaidžiam: jis yra tėtė, o aš esu mama.

Tikrovė ir Vaizduotė

Taip vadinamas "sex appeal" susideda iš pusės to, ką moteris turi ir pusės to, ką vyras mano, kad ji turi.

Deimantai sužiedotuvių žieduose vartojami, todėl, kad kadaise buvo tikima, jog deimanto žėrėjimas pavaizduoja meilės suliepsnojimą.

Išnuomuoja Butą

Išnuomuojamas 6 kambarių butas, 3 miegami, antrame aukšte su vonia, gazu šildomas. Bridgeporto centre, geras susisiekimas. Prieinama nuoma. Pašaukite: YArds 7-4789.

Parduoda Du Namus Ludington, Mich.

Parduodamas vienas namas, 8 kambarių, gazu apšildomas, beizmentas per visą namą. Kitas namukas — 3 kambarių, kai na prieinama.

Pardavimo priežastis — senatvė. Norime būti arčiau savo vaikų.

Joe Chevis
715 N. Rowe St.
Ludington, Mich.

MALE HELP

BURGIAR AND FIRE ALARM INSTALLERS.

$4.90 Per hr. Also electricians and electronics men. Steady. Call 665-2980 or 627-8030

STATIONARY ENGINEER
WEEK-ENDS ONLY
PERMANENT

This is a permanent part time position for a licensed stationary engineer who wants to supplement his income or who is retired. Will also have watchman duties. Must be reliable. Apply:

GRIFFITH LABS.

1445 W. 37th-St. LA 3-7505, Ext. 13

Experienced

TAILOR

WANTED

To relocate in Davenport, Iowa with Simon & Landauer, Iowa's leading men's store. Highest salary for qualified man.

Write Mr. SIMON.

SIMON & LANDAUER
2nd & MAIN ST.
DAVENPORT, IOWA

MALE HELP

MEN
STEADY WORK—3 SHIFTS.
Good pay and benefits.
No Experience necessary.
METRO CLASS CO.
138th St. & Cottage Grove
Dolton, Ill.
An Equal Opportunity Emp-yer

JOURNEY MEN
OR
FIRST CLASS SKILLED MEN
HEADER
OPERATORS
POINTER
OPERATORS
TOOLMAKERS
TOOL ROOM LATHE
HANDS
Must be able to set up work from blue prints and layout
IST AND 2ND SHIFTS
Steady work
For qualified men
with top notch benefits
Apply in person, write of call

Chandler Products Corp.
Div. of Nat'l. Screw & Mfg. Co.
1491 CHARDON ROAD
Cleveland, Ohio
An Egual Opportunity Employer

AUTOMATIC TURRET LATHE OPERATORS

Set up and operate short run production. Must have own tools. Top pay, overtime, fully paid retirement and fringe benefits. Steady employment and excellent working conditions.
We are not a job shop. Our machine tools and related products are highly acclaimed troughout industry in this country and abroad This assures future steady, stable employmet.
(Corner of 14 Mile & Coolidge)

DEVLIEG
MACHINE CO.
Royal Oak, Michigan

FORD MOTOR CO.

St. Louis Assembly Plant Now Hiring For:

- PRODUCTION OPERATORS
  Metal finishers
  Paint sprayers
  Torch Soldermen
  Assemblers
- JOURNEYMEN
  Electricians
  Machinists
  Steamfitters

Minimum starting rate for assemblers, presently $2.92 per hour. Metal finishers, sprayers and torch soldermen start $3.04 per hour. Minimum starting rate for journeymen is now $3.45 per hr. Rates quoted include a cost of living allowance in addition excellent company paid insurance, retirement and other employee benefit programs are afforded. Apply Monday thru Friday between 8 A.M. and 7:30 P.M. or Saturdays until 5 P. M. at.
Apply Monday thru Fraiday, between 8 A. M. and 7:30 P. M. or Saturdays until 5 P. M. at
Employment Office
6250 North Lindberg
Hazelwood, Missouri
An Equal Opportunity Employer

Canyonlands Area Of Utah

Registered Nurses

to work in a new, 30-bed county hospital. Ekperience available in all fields. Nurses needec for all shifts. Opportunity to work with Novajo and Ute Indians. Excellent recreational facilities, salary beginning at $400 based on experience, plus fringe benefita. Write or call (collect):
Administrator
SAN JUAN HOSPITAL
Monticello, Utah 801— 587-2245

PACIFIC ARCHITECTS & ENGINEERS
SOUT VIETNAM

Offer an outstanding opportunity for individual growth in aggressive organization for qualifield applicants. Good starting salary and fringe benefits. Experience with army post engineer, air force base civil engineering, navy public works or related field in private industry may qualify. U. S. citizenship is required.

SUPERVISORY ELECTRICIANS
(with a background in plumbing or air-conditioning)
SUPERVISORY PLUMBERS
(with a background in electrical or air-conditioning)
DIESEL POWER PLANT SUPERVISORS
DIESEL POWER PLANT ENGINEER
MECHANICS
BUILDING & GROUND SUPERVISORS

Send Resume in confidence for immediate consideration to:

PACIFIC ARCHITECTS & ENGINEER, INC.
Suite 807, 3540 Wilshire Blvd.
LOS ANGELES, CALIF. 90005
An Equal Opportunity Employer

FACTORY WORKERS

Due to our expansion program we have immediate openings leading to permanent positions in paper-board mill for qualified applicants.

Excellent wages and fringe benefits. Rotating shifts.

APPLY or WRITE:

THE MEAD CORPORATION
250 Canal Strret — Lawrence, Massachusetts
An Equal Opportunity Employer

AMMUNITION:

THE CHAMBERLAIN CORPORATION
has an immediate need for the fillowing skills and abilities at Burlington Army Ammunition Plant

Q. C. MANAGER
With Ordnance and Statistical Q C. Experience, Excellent Opportunity

INDUSTRIAL ENGINEER
With Plant Layout & Process Standard Background

METALLURGICAL CHEMIST
Metals Laboratory Experience Required

TOOL & DIE MAKERS — FIRST CLASS
DIE REPAIRMEN — FIRST CLASS
HEAT TREAT OPERATORS FOR TOOL ROOM

Apply by Phone
CALL 609-386-3970 COLLECT
Apply by Letter
CHAMBERLAIN CORPORATION
P. O. BOX 460, BURLINGTON. NEW JERSEY
Apply in Person
CHAMBERLAIN CORPORATION
Burlington Army Ammunition Plant Burlington, New Jersey
An Equal Opportunity Employer

IMMEDIATE OPENINGS FOR

SWITCH BOARD OPERATOR.

Plug Board Long Distance, experience helpful. Clerk-Typist, prefer person with some accounting knowledge or will train. Accounting Clerk, Automotive experience preferred but not required. Good starting salary, excellent company benefits including Insurance and profit sharing. Please Call

.. 647-8600 or Apply Mr. NOERR, 7500 No. Croname Road. ..

KAISER JEEP SALES CORPORATION
NILES, ILLINOIS

Kaiser Jeep Sales Corporation
has immediate openings for
Warehousemen
or
Shipping Clerks

No experience necessary. We will train you to work with good steady reliable firm. Good starting salary. Excellent company benefits, including paid insurance and profit sharing.

PLEASE CALL 647-8600
or apply Mr. NOERR
7500 N. CRONAME ROAD, NILES, ILL.

Kas Naujo Chicagoje

Ir Mūsų Lietuviškose Apylinkėse

William Neberieza Baigė Aukštesnę Mokyklą

Vincento ir Bronės Neberiezų, 5724 S. Richmont St., sūnus William gavo diplomą iš St. Phillip Basilica aukštesnės mokyklos.

Po atostogų, jis stos į St. Norbert College, De Pere, Wis. Tėvai yra patenkinti, kad jų sūnus siekia aukštesnio mokslo.

Vyresnysis jų sūnus Brucetarnauja J. A. aviacijoj ir užbaigė pirmą kursą elekronikų srityje. Jis yra karinėje bazėje Nebraskos valstijoje.

Valeria Venckienė Vieši Chicagoje

Atvykusi iš Miami, Fla. dalyvauti savo sūnaus Donaldo vesvėse, p-nia Valeria Venckienė praleis Chicagoje trejetą savaičių lankydama savo draugts, kurių ji čia turi nemažai.

JONAS SELICKAS MINI GIMTADIENĮ

Geras mūsų tautietis Jonas Selickas, 3119 W. 62 Street, savo gimtadienį paminės birželio 24-tą, Joninių šventėje. Jis dar laikosi ir dalyvauja lietuviškose sueigose.

Šiaučiūnaitės Vestuvės Liepos 2 Dieną

Stasės ir Jono Šiaučiūnų, 1807 So. 51 Ave., Cicero, Ill., dukters Birutės vestuvės su Eugenijos ir Broniaus Blinstrubų sūnum Arūnu, įvyksta liepos 2 d., šeštadienį.

Jungtuvės 11 val. Cicero lietuvių parapijos bažnyčioj, o vaišės — 7:30 val. Cicero Memorial Home American Legion Hall, 5510 W. 25 St.

Surengė Mokyklos Užbaigtuvių Puotą

Dr. Viktoras ir Betty Slepikai surengė savo naujoje rezidencijoje, Western Springqs, Ill., "gnaduation" puotą. Mat, jų sūnelis Craig sekmingai užbaigė St. John of the Cross mokyklą, o dabar rengiasi stoti į St. Procopius High School. Craig yra anūkas p-nų Viktoro ir Rožės Slepikų, gyvenančių Palos Heights, Ill.

P-no J. Liulevičiaus Laiškas ir Auka

Geras mūsų tautietis p. Julius Liulevičius, gyvenąs 8239 West 118 St., Palos Park, Ill., savo laiške "Sandarai" rašo:

"Prisiųsdamas čekį, sumoje $25.00, noriu užsimokėti už prenumeratą, o likusius skiriu laikraščio palaikymui.

Manau, jog kaip aš, taip ir daugiau kitų "Sandaros skaitytojų nekantriai laukiame pabaigos savaitės, kada gausime tą įdomų laikraštį su vietinėmis ir tolimesnėmis žiniomis, o priedu dar ir pasiskaitymų iš sveikatos ir mokslo sričių.

Todel tegul ir mano kelį centai prisideda prie išlaikymo šio naudingo laikraščio.

Julius Liulevičius.

Žagariečių Piknikas Šį Sekmadienį

Lietuvių Žagariečių klubas rengia šį sekmadienį, birželio 26 dieną pikniką, Leppos darže. Pradžia 12 val. dienos.

Bus skanių šiltų valgių ir įvairių gėrimų. Šokiams gros muzika. Kviečiami visi dalyvauti. Rengimo Komisija Ir Valdyba.

ŠAUNIAI PRAĖJO JŲ VESTUVĖS

Tamo Balio vestuvės su p-le Joan Petrukis buvo labai šaunios. Iškilmingos apeigos buvo atliktos St. Andrews bažnyčioj, giedant chorui. Perskaitytas taipgi palaiminimas nuo Popiežiaus.

Artimieji buvo pakviesti pusryčiams Gold Coast Inn, Marquette Parke, o vedybinė puota surengta salėj, prie 127-tos gatvės ir Kedzie Ave., kur dalyvavo apie 250 svečių.

Jaunavedžiai išvyko į Florida, praleisti medaus mėnesį. Jaunasis Tamas yra sūnus Dominiko ir Onos Balių, 2649 W. 91 St., Evergeen Parke, o jaunoji Joan yra duktė Prano ir Elenos Petrukių, 7231 S. Talman Ave.

Sugrįžo iš Vietnamo

Ričardas Kisielius, gyvenąs Cicero lietuvių kolonijoje, apie metus laiko išbuvęs Vietname, sugrįžo paviešėti pas namiškius, į Cicero. Jis jau daugiau negu pusantrų metų tarnauja marinų lalinyje su kuriuo ir buvo išsiustas į Vietnama. Kadangi tarnybon išėjo savanoriu, tad reiks iš viso ištarnauti 4 m. Likusią tarnybos dalį Kisielius praleis Amerikoje: dabar gavo paskyrimą važiuoti į Šiaurinę Carolina, kur išvyks liepos mėnesio pradžioje.

Kisielius yra dar jaunas vyras — tik 19 m. amžiaus, bet jau matęs daug pasaulio. Viename turėjo patirti nemaža vargo, tačiau dabar visa tai yra praeitis.

Ciceroje gyvena jo motina Anelė ir patėvis Alfonsas Šulaičiai. Taip pat čia gyvena vyresnis jo brolis Henrikas Kisielius su šeima.

GAVO MOKSLO LAIPSNĮ IŠ UNIVERSITETO

Albertas Jurėnas, sūnus Benedikto ir Stellos Jurėnų, 4720 S. Hamlin Ave., gavo Bachelor of Arts laipsnį iš Northern Illinois Universiteto. Jis studijuoja istoriją.

Kitas p-nų Jurėnų sūnus Edmundas lanko Illinois Universitetą Urbanoje.

Klubo Piknikas Įvyks Sebastiono Mške, Willow Springs Ill.

Šį sekmadienį birželio 26, Sebastiono miške, Willow Springs, Ill., yra rengiamas Lietuvių Craftsmenų Klubo piknikas. Visi nariai ir artimieji bičiuliai kviečiami dalyvauti ir smagiai praleisti sekmadienio popietį.

W. Sebastian gavo nuo sen. Everett Dirksen labai gražų laišką iš Washingtono. Sen. Dirksen yra Lietuvių Craftsmenų Klubo garbės narys.

Grįžo iš Wisconsino Ne Tuščiom Rankom

Ona Kondox, Agnes Deikus ir Ona Sandarga buvo išvykusios į Wisconsiną žuvauti ir parsivežė nemažai žuvies,, kuria jos pavaišino ir kitus, specialiai surengtame piknike, čia joms atėjo į pagalbą p-nai A. Radžiu kinai.

Dalyvavo nemažai žmonių, kurie smagiai praleido laiką.

M. U.

Smulkiai malsi — pastovėsi, plonai verpsi — pasėdėsi.

TRUMPOS ŽINIOS

Šį sekmadienį, birželio 26-tą, p-no Dan Kuraičio rezidencijoj, Palos Heights, Ill., įvyksta vasarinė puota, kurioje dalyvaus jo artimesni draugai.

Charles ir Jennie Chinston, 8536 S. Tripp St., neseniai įsigyjo naują namą. Šiomis dienomis būrys jų draugų netikėtai aplankė jų namus pasveikinti p-nią Chinston jos gimtadieny.

P-nai J. Lisauskas ir J. Garad, gyvenanti prie Paw Paw Lake, Mich., prisiųsdami mokestį už Sandaros prenumeratą, pridėjo dar ir auką laikraščio palaikymui. Jie taipgi pažadėjo dalyvauti ir Sandaros piknike.

Tarpe baigusių Kelly High School su geriausiais atsižymėjimais yra ir sekančios jaunos lietuvaitės: Mirga Pakalniškis, 3948 S. Artesian Ave. ir Sylvia Stankus, 3347 S. Emerald Ave.

William Skrandžius, 3948 S. Rockwell St., ir Suzanna Brošius, 3443 W. 82 Place, gavo diplomus iš Northern Illinois universiteto, De Kalb, Ill.

Tėvų Dienoje, birželio 19, p-nų Viktoro ir Stellos Schulzų rezidencijoje, Willow Springs, Ill. buvo surengta puota po atviru dangum. Dalyvavo daug jų artimų draugų.

Lietuvių Evangelikų Reformatų Bažnyčios tremtyje Sinodas prasidės šeštadienį, birželio 25 dieną, 4 val. popiet ir baigsis sekmaditnį.

Dalyvaus atstovai ir iš tolimesnių apylinkių.

P-nia Agnes Petrauskas persikėlė iš West Sidę į 7242 S. Fairfield Ave., ir naujoje vietoje paminėjo savo gimtadienį.

P-nia L. Paliulis, 10805 S. Edbrook Ave., užsiprenumtravo Sandarą. Ji yra Dr. Petro Palulio motina.

Gera mūsų tautietė Petronėlė Brazaitis, 7217 S. California Ave., savo gimtadienį atžymėjo birželio 22, sulaukdama daug geriausių linkėjimų.

Ann Abromaitis, 6839 S. Campbell Ave., užprenumeravo Sanlarą savo seseriai ir jos vyrui — p-nams K. Dargiams, gyvenantiems Parma Heights, Ohio.

Pranas Petrauskas, laimėjęs pakeitimus zoning patvarkymuose, ruošiasi statyti dviejų aukštų namą, prie 6648 S. Rockwell St. Žemės sklypą jis nupirko nuo Petro Giedrimo.

Nuoširdus lietuviškų reikalų rėmėjas p. Dan Brazauskas, 9431 o. Central Ave., užsimokėdamas už Sandaros prenumeratą pridėjo dar ir auką spaudos reikakalams.

Būrys draugų šiomis dienomis aplankė Antaną Miliaucką, gyvenantį Palos Heights, Ill. pasveikinti jį vardadienio proga.

Jonas Miceika, 812 W. 33 St., pereitą šeštadienį grįžo iš atostogų, praleidęs tris savaites Miami, Fla. Kiek baimės buvo įvarę, tai praslinkusi didžioji audra — Alma, bet visai nelietė, tik turėta daug lietaus.

P-nia Sopie Garad, gyvenanti prie Paw Paw Lake, Mich., birželio 23 atžymės savo gimtadienį. Geriausių jai linkėjimų!

DU MOKYTOJAI VYKSTA į EUROPĄ

Petras Zansytis, kuris yra vedėjas James McDade High School, su savo draugu mokytoju Richardu Nedvar šį ketvirtadienį išvyksta į Europą, kur praleis apie porą mėnesių.

Jie aplankys Skandinaviją, Rusiją, Lietuvą, Lenkiją, Austriją ir kitas šalis. Vilniuj jiems leista išbūti tik trejetą dienų.

Atžymės Mokyklos Užbaigtuves

Joseph Grushka

Juozo ir Alfinos Grushkų 3841 W. 66 Place, sūnus Juozas užbaigė Harper aukštesnę mokyklą su atsižymėjimais moksle ir sporto srityje.

Tėvai rengia jam šį sekmadienį, savo namuose "parę", kurioje dalyvaus artimieji šeimos draugai.

Juozas planuoja stoti į Western Kentucky universitetą studijuoti biznį.

Jūratės Reisgytės Laiškas Perkūnui

Gerbiamas Poete,

Gavau iš Pono Bachuno Jūsų man skirtą eilėraštį. Nuoširdus ačiū.

Nemačiau niekad Lietuvos. Bet myliu Ją. Ir pagal savo išmanymą ir sugebėjimus stengiuosi tą meilę darbais įrodyti.

Bet aš niekad nemaniau, kad kada nors mane Poetas apdainuotų.

Tikėkt manim, aš labai dėkinga ir tikrai nuoširdžiai vertinu man suteiktą garbę.

Su pagarba

Jūratė Reisgytė

1966 — Jaunimo metai, birželio 8 d.

Greenacre, Australija.

Paminės Auksinę Vedybų Sukaktį

Gerai žinomi mūsų tautiečiai, George ir Ona Borchertai kurie gyvena Beverly Shores, Ind., sekmadienį, birželio 26 dieną švęs 50 metų vedybinio gyvenimi sukaktį.

Tas įvykis bus atžymėtas gražioje puotoje, kuri rengiama Jonyno salėje, Chesterton, Ind. Svečių ir viešnių atvyks ne vien iš tos apylinkės, bet ir iš Chicagos.

P-nai Borchertai yra atsižymėję savo lietuviška veikla ir turi daug nuoširdžių draugų.

Išnuomoja Butą

5 kambarių, gazu šildomas, antrame aukšte iš kiemo. Naujai išdekoruotas, šiltas vanduo. Del tolesnių informacijų kreipkitės po pietų, 936 West 33 Street.

BRUNO KLEMKA
Home Builder & General Contractor
10040 So. Kilpatrick
Oak Lawn, Ill.
Tel. 424-3810

Dr. Jonas Valantiejus Buvo Pagerbtas Didelėje Puotoje

Sveikinimų Suplaukė Net Iš Trijų Valstijų

New Buffalo, Mich. — Dr. Jonas Valantiejus buvo pagerbtas surengtoje jam didžiulėje puotoje, kurioje dalyvavo 525 asmenys. Michigan City, Ind. miesto mayoras Randall Miller įteikė jam "Citizen of the Year" atžymėjimą kaipo dideliam humanitarui, kurie teikia medikališką patarnavimą visiems, neatsižvelgiant ar kas yra turtingas, ar varguolis.

Laiškai ir telegramos atėjo nuo Chicagos miesto mayoro Richard Daley nuo kongr. Marianne Wagner.

Priimdamas tą atžymėjimą ir kitokias dovanas nuo įvairių organizacijų, Dr. Valantiejus padėkojo už tą viską, pareikšdamas:" Jeigu aš ką nors atlikau, tai tik dėka tiems žmonėms, kurie buvo su manim. Be jų, aš seniai būčiau nuklimpęs.

George Behrens, iš Michigan Shores, papasakojo, kaip Dr Valantiejus važiavo per sniego audrą aplankyti jį, kuomet jis buvo susirgęs. Pasak Behrens, tas vizitas išgelbėjo jo gyvastį.

Dr. J. Valantiejus per pastaruosius 11 metų praktikuoja New Buffalo, Mich. Ten jis ir gyvena su savo šeima.

Malonu yra, kad mūsų tautietis buvo taip įvertintas ir pagerbtas.

Giedri vasara — pusė bėdos, lietinga — visas badas.

Domis: Knyga Apie Amerikos Lietuvius Sportininkus

Šių metų pradžioje pasirodžiusi knyga — "Amerikos lietuvių sporto istorija" sukėlė daug susidomėjimo senųjų Amerikos lietuvių sportininkų tarpe, kurių daugumas čia yra aprašymais ir nuotraukomis atžymėti.

Knygoje yra aprašyti ir šių dienų žymesnieji Amerikoje gimusieji lietuviai, dar aktyviai tebesportuoją.

Apie naujųjų ateivių sportininkus čia yra specialus skyrius, papuoštas gausiomis nuotraumis. Knyga yra įrišta į kietus viršelius; kainuoja 4 dol.

Ją galima įsigyti šiuo adresu: E. Šulaitis, 1320 S. 48 Ct., Cicero, Ill.

NAKVYNĖS IŠ TOLIAU ATVYKUSIEMS Į DAINŲ ŠVENTĘ CHORISTAMS

Trečios Dainų Šventės komitetas nuoširdžiai prašo visus geros valios lietuvius, kurie gali apnakvinti choristus liepos 2-3 dienomis, pranešti laiškais ar telefonu sekančiu adresu:

Antanas Būga, 842 W. 33 Place, Chicago. Telefonu šaukti: YA. 7-3964 vakarais iki 12 val. nakties.

Pristatome Visokių Rūšių STATYBAI IR NAMŲ PATAISYMUI MEDŽIAGĄ

CARR MOODY LUMBER CO.
ŠTASYS LITWINAS, Prez.
3039 S. Halsted St., VI 2-1272
Apkainavimą ir prekių pristatymą teikiame nemokamai
Raštinė atdara kasdien nuo 8 val. ryto iki 6 val. vakaro ir šeštadieniais iki 3 val. p. p.

Parduoda Žydinčius Medukus

Nuo 50 centų ir aukščiau už vieną. Taip pat turime gražių, raudonų kap rožė aguonų sėklos ir lelijų sėklų.

Geriausia sodinti pirm negu pradės sprogti lapai.

5559 S. Washtenaw Ave.
Tel. GR. 6-1956

Parduoda Vasarvietę

Viešbutis ir restoranas, prie Fox Lake, Ill. 19 kambarių. Šale viešbučio namas 6 kambarių, gazu apšildomas. Žemės sklypas prie ežero 150 X 150; ekstra lotas 175 X 70.

11 laivelių, kurie išnuomuo jami trijose prieplaukose. Gražiai gausiai lankoma vieta. Kaina $29,000 ar geriausias pasiūlymas. Parduodame iš priežasties ligos. Pašaukite:

JUStice 7-5948
Fox Lake, Ill.

Didūs mažučių neužjaučia.

Geri darbai miškuose slepiasi, pikti — keliais vaikščioja

Išnuomojamas Butas

Išnuomojamas 4 kambarių butas su vonia, karštas vanduo. Naujai išdekoruotas, išdažytas, šviesus, pirmam aukšte iš užpakalio įėjimas. Tik suaugusiems.

Kreiptis: 3808 So. Union Ave., arba galima skambinti telefonu: **927-8660**

Parduodamas Namas

Bridgeporto centre, prie 33-čios gatvės ir Lituanica Ave. parduodamas namas. Šeši butai po 4 kambarius ir 3 kambarių butas rūsyje.

Mūrinis garažius 5 automobiliams, neša geras nuomas. Kaina prie nama.

Savininkas: 839 W. 33 St.

D. PETRAVIČIUS
Plumbing and Heating Service
Guaranteed Flood Control
Clean and Repair Catch Basins and Sewers
950 West 36th Street
Chicago, Illinois
LA 3-2267

PLANINGAS TAUPYMAS
moka gerus dividendus
PRADĖK TAUPYTI ŠIANDIEN!

4½%

Dabartinis dividendas išmokamas du kart per metus.

Pinigų taupymui nereikia važinėti, juos galite atsiųsti paštu, nes mes apmokame visas pašto persiuntimo išlaidas.

MUTUAL Federal SAVINGS & LOAN ASSOCIATION

Pirmadienį, antradienį ir penktadienį nuo 9 val. ryto iki 4 val. po pietų.
Ketvirtadienį nuo 9 val. ryto iki 8 v. vak.
Šeštadienį nuo 9 val. ryto iki 1 val. po pietų
Trečiadienį uždaryta visą dieną.

Chartered and Supervised by the United States Government
2212 W. CERMAK ROAD • CHICAGO 8, ILLINOIS
Phone Virginia 7-7747 John J. Kazanauskas, Pres.
AUTOMOBILIAMS VIETA GRETA MŪSŲ ĮSTAIGOS

Mūsų erdviose patalpose turime didžiausį pasirinkimą visų moderniškų baldų, elektrinių krosnių, radijo ir televizijos aparatų, šaldytuvų ir kitų namams reikmenų.

LIETUVIŲ ĮSTAIGA
ROOSEVELT FURNITURE CO.
F. A. RAUDONIS ir N. BERTULIS
2310 W. Roosevelt Road **Tel. SEeley 3-4711**
Atdara pirmad. ir ketvir. 9—9 val., antr., treč., ir šeštadieniais nuo 9 iki 6 val. Sekmad. atdara nuo 11 iki 4:30 po pietų

SIUNTINIUS Į LIETUVĄ SIUNČIA
licenzijuota lietuvių įmonė, registruota U. S. Departamente of Justice
Cosmos Parcels Express Corp.
Marquette Gift Parcels Service
2608 W. 69 St., Chicago, Ill., 60629, Tel. WA 5-2787
2501 W. 69 St., Chicago, Ill., 60629, Tel. WA 5-2737
3212 South Halsted Street, Chicago 8, Illinois. Tel. CA 5-1864
DIDELIS PASIRINKIMAS medžiagų ir visų kitų Lietuvoje pageidaujamų prekių PAPIGINTOMIS KAINOMIS.
Vedėjai E. & V. Žukauskai