SANDARA

THE LEAGUE

LITHUANIAN NEWSPAPER

SANDARA
Published by the Lithuanian National League of America
Consisting of 100 Branches Located in All Principal Cities of The United States
840 W. 33rd St., Chicago 8, Ill.
Phone: YArds 7-4789

PENKTADIENIS LIEPOS — JULY 8 1966 | Price 10c | NO. 27

Lithuanian Library 40-63
851 Hollins St.

BRUOŽAI

Rašo V. G.

VASAROS KAITROMS UŽKLUPUS

VOKIEČIAI ĮGYJA DAUGIAU REIKŠMĖS

LIETUVIS RAŠO IŠ PIETŲ VIETNAMO

Veik per tris pastarasias savaites mus buvo prislėgę smarkūs karščiai, nuo kurių sunku rasti apsaugos. Tik pereitą antradienį Chicagoje nukrito kiek lietaus ir tas bent trumpam laikui atvėsino orą. Bet paskiau vėl užklupo kaitra.

Oro pranašai mus bando nuraminti tikrindami, jog antroji liepos mėnesio dalis bus vėsesnė ir dažniau gausime lietaus.

Šiaip ar taip, bet kokia nors permaina turėtų įvykti ir duoti mums galimybės atsikvėpti. Kai temperatūra pašoka aukščiau 90 laipsnių, tai nebežinai kur pasidėti. Ištikro, ko perdaug, tas jau negerai.

—o—

Vokiečiai pradeda atsipeikėti nuo baisaus smūgio, kuris buvo ištikęs pereito karo eigoje. Vienas ištremtųjų, Oskar Eggert, kalbėdamas Koelne, pareiškė: "Vakaruose Vokietija atsiekė pasaulinio rango. Vokietijos 1966 metais negalima palyginti su Vokietija 1945 metais."

Jis taipgi užtikrino, jog Prancūzijos pasitraukimas iš NATO, sustiprins vokiečių pozicijas toje karinėje organizacijoje.

—o—

Visa tai yra tiesa, tačiau Vokietija dar nėra pakankamai stipri, kad kas nors paisytų jos reikalavimų, kad visas tas kraštas būtų apjungtas. Vokietija vis dar pasilieka suskaldyta.

Štai keletas davinių apie civilizacijos užuomazgą senosios Lietuvos plotuose: Ankstyviausi įrankiai buvo gaminami iš akmens. Prieš šešius tūkstančius metų pasirodė iš titnago peiliai, kirviai, vilyčios, skustuvai.

—o—

Žemės ūkis pradėjo vystytis prieš penketą tūkstančių metų, kai laukai buvo apsėjami ir auginami naminiai gyvuliai.

Maž daug prieš 2,700 metų pradėta Lietuvoje vartoti geležis, o prieš 2,500 metų — vežimai ant ratų.

Aštuntam ir devintam šimtmetyje ėmė reikštis miestų užuomazga, aplink ankščiau pastatytas pilis.

—o—

Vienas jaunas Chicagos lietuvis, kuris šiuo metu yra Pietiniam Vietname, rašo jog kovos su komunistiniais priešais yra žiaurios. Kartais jam tenka išbūti be vandens 48 valandų, o be maisto — 24 valandas.

Aplinkinė gamta esanti panaši į pragarą. Begalinės džiunglės, vabzdžiai, nepakenčiamas karštis ir visur besislapstąs priešas.

Amerikiečiai kariaują perdaug švelniai, tuom tarpu kaip priešas nesivaržo pavartoti žiauriausių priemonių. "Mūsų strategija panaši valgymui sriubos su šakutėmis . . ." — rašo jis.

—o—

Iš priežasties ALT. Sandaros seimo Clevelande, kuris prasidės šį šeštadienį, sekanti Sandaros laida gali kiek suvėluoti. Mat, vasaros metu, sunkiau yra surasti žmonių, kurie pavaduotų išvykusius į seimą, nes jei ne vienas, tai kitas atsiduria kur nors atostogose.

—o—

Dėl atostogų laikotarpio turėjome šiek tiek vargo ir su paruošmu šios Sandaros laidos. Visa eilė korespondencijų ir pranešimų, kurie netilpo šioje laidoje, pasirodys sekančioje.

Dr. M. Gimbutienė Laikys Paskaitas Jugoslavijoje

Žinoma mokslininkė Dr. Marija Gimbutienė, dėstanti Los Angeles, Cal., universitete, tapo pakviesta į Jugoslaviją laikyti paskaitas apie senąją rytinės Europos kultūrą. Ji yra tos srities žinovė.

Dr. M. Gimbutienė anksčiau dėstė Harvardo universitete ir yra parašiusi eilę uokslinių straipsnių. Ji yra gimusi Vilniuje 1921 metais, o filosofijos daktaro laipsnį gavo Tuebingeno universitete, Vokietijoje.

Stipresnė Apsauga Kongreso Rūmams

Washington. — Užpuolimas ant kongr. James Clevelando (rep. iš N. H.), kuris tapo sužeistas peiliu ir apiplėštas vėlai vakare bedirbant jam savo ofice Kapitoliuje, paskatino įstatymo leidėjus pasirūpinti stipresne apsauga.

Atstovų Butas nutarė pasamdyti dar 72 reguliarus policininkus. Iki šiam laikui saugumo tarnyboje Kapitoliuje buvo 262 policininkai.

Aiški Diskriminacija

Londone atidarytas restoranas "Buduar", yra skiriamas išimtinai moterims. Vyras gali patekti į jį tik lydimas gražiosios lyties atstovės.

TIEK AUTOMOBILIŲ PATENKA Į LAUŽĄ

Washington. — Nuo penkių iki šešių milijonų automobilių kasmet patenka į laužą, teigia J. V. Vidaus Departamento statistikų biuras.

Apie 1975 metus tas skaičius pasieksią aštuonių milijonų.

Pirks 150 Helikopterių

Bona. — Vakarų Vokietijos saugumo ministerija paskelbė, jog yra užsimojus pirkti Jungtinėse Valstybėse 150 helikopterių, užmokant už juos $150 milijonų.

Prez. de Gaulle, kuris neseniai sugrįžo iš Sovietų Sąjungos, planuoja atlikti keletą kitų kelionių. Kada nors rudenį jis numato aplankyti Lenkiją ir atnaujinti su ja senus "draugingus" ryšius.

Kiek vėliau, jis vyks į Pacifiko salas pažiūrėti kaip atliekami prancūzų atominių bombų sprogdinimai. Pakeliui sustos Addis Abadoje ir pasimatys su Ethiopijos ciesoriu Haillie Salasie.

—o—

Teko nugirsti, jog dabartinė Brooklyno "Vienybės" savininkė p-nia Tysliavienė ieško pirkėjo tam laikraščiui. Jau anksčiau buvo nusiskundžiama, jog "Vienybei" sunku suvesti galą su galu. Dėl tos tai priežasties ir jos pasirodymas esąs nereguliarus.

Esant tokiai padėčiai, žinoma, nelengva bus surasti ir pirkėją.

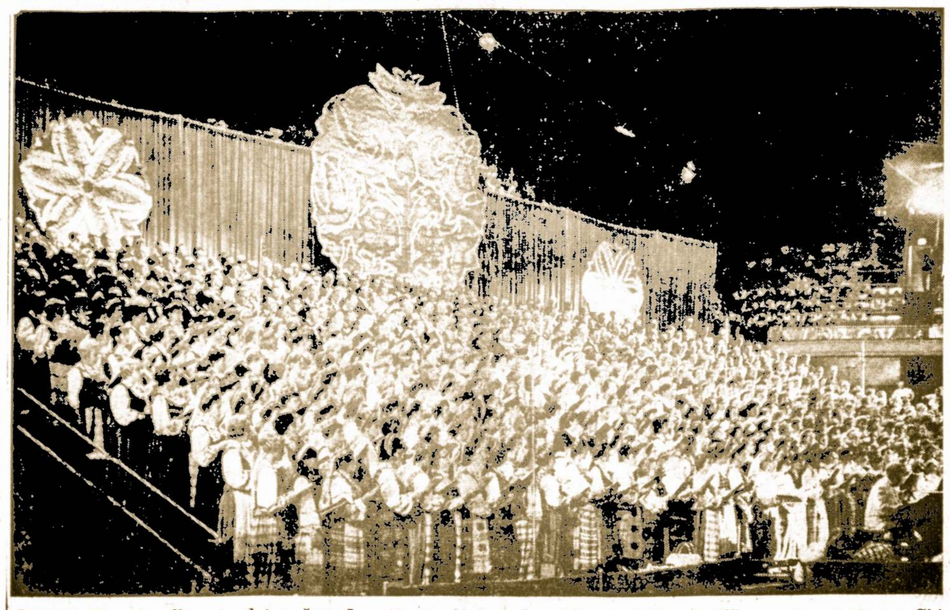

JAV ir Kanados lietuvių dainų šventės mišrusis choras šauniai ir įspūdingai atlikęs savo programą Chicagoje. Foto V. Juknevičiaus

KODEL PAGAMINA MAŽIAU PIENO?

Farmeriai parduoda skerdykloms perdaug medžiamų karvių, ir tai yra priežastis nepaprasto pastaruoju laiku pieno produkcijos, sumažėjimo.

Agrikultūros sekretorius Freeman neseniai pareiškė, jog valdžia suteiksianti pagalbą pieno gamintojams. Farmerų grupės tikrina, jog valdžios akcija turės gerų pasekmų, nes sulaikys farmerius nuo pardavimo karvių ir likvidavimo pieno ūkių.

Plieno Nacionalizacija Britų Parlamente

Londonas. — Darbiečių valdžia įteikė parlamentui įstatymo projektą, kuris siekia nacionalizuoti plieno pramonę. Turėdama 97 atstovų didžiumą, valdžia tikisi pravesti tą projektą.

Tai bus antra tos rūšies nacionalizacija bėgyje pastarųjų 15 metų. Pirmutinę įvykdė Clement Attlee, bet konservatoriai, paėmę valdžią į savo rankas, grąžino privatinę nuosavybę.

Surado Keistą Vietą Studijuoti Teologiją

Addis Abada. — Trys Abisinijos dvasiškiai, koptų apeigų, išvyko keturių metų teologiniems studijoms į Sovietų Sąjungą.

Prieš išvažiavimą, tuos dvasiškius priėmė ciesorius Haile Selassie.

Anglai Apie De Gaulle

Vienas anglų laikraštis parašė apie de Gaulle: "Jis nori būti jauna mergina kiekvienose vestuvėse ir dirigentu kiekviename orkestre".

Mergina Tapo Kunigu

Pirmutinė moteris tapusi kunigu švedų lieteronų bažnyčioje yra 30 metų mergina Elzbieta Diurie. Ji tapo įšventinta nepaisant stiprios, opozicijos iš konservatyvių tikybinių sluoksnių pusės.

BE DARŽŲ NEGALIMA PRAGYVENTI

Gautame oro paštu laške iš Lietuvos, viena mokytoja rašo:

"Pas mus birželio mėnuo buvo sausas ir gerokai išdžiovino laukus. Vasaros metu, mokykloms užsidarius, turiu padirbėti kolūkyje ir prižiūrėti savo daržiuką, kuris mums daug ką reiškia.

Gaudama 53 rublius per mėnesį už mokytojavimą, be to daržiuko sunku būtų išsiversti . . .

RŪPESTINGOS KARČIAMOS

Anglų karčiamose galima nusipikti už pigią kainą alkoholometrą, kurs registruoja išgertą čerkučių kiekį. Dėka tam, geriantis sužino kada reikia sustoti išvengimui komplikacijų su trafiko tvarkytojais.

Tiesa, britų policininkai šiuo atžvilgiu yra nuolaidesni už amerikiečių, bet vis vien girti vairuotojai ir ten neišvengia bausmės. !

Bet, ilgai netrukus, tas matavimo aparatukas pradėtas naudotis kontestams kas daugiau galės išgerti čerkučių. Varžytinės kartais įvyksta ir už stambesnes sumas pinigų.

Iš New Yorko į Varšuvą atskrido filmų režisierius A. Litwak, keletas aktorių ir grupė technikių, kurie pradės gaminti ten naują filmą "Naktis Generolų".

STELMUŽĖS ĄŽUOLAS 2,000 M. SENUM O

Stelmužės ąšuolas Lietuvoj, netoli Zarasų, jau asąs 2,000 metų amžiaus. Tai seniausias medis visoje Europoje. Jo kamieno apimtis siekia 10 yardų.

Tas medis buvo apnykęs, nepaisant į stropią priežiūrą. Atrodė, jog jis visai nudžius. Bet peretą pavasarį jis vėl apsidengė lapais ir gamtininkai mano, kad dar ilgai gyvens. Daugelis ekskursantų aplanko tą senyvą ąžuolą, primenantį tolimą Lietuvos praeitį.

Smerkia Lenkų Pašto Ženklus

Vokiečių tremtinių leidžiamas laikraštis "Volksbote" užmetė Vatikanui, būk jis tarnauja "imperialistinei lenkų emigracijos programai".

Pagrindą tokiai atakai sudarė Vatikano išleisti du pašto ženklai atžymėti tūkstanties metų sukaktį nuo įvedimo krikščionybės Lenkijoje.

Viename Vatikano pašto ženkle, kurio vertė siekia 25 lirų, atvaizduota Vroclavo katedra, o apačioje padėtas lenkiškas užrašas.

Kitas pašto ženklas, 50 lirų vertės, parodo Vilniaus Aušros Vartus, kurie, pasak "Volksbote", esą Lietuvos teritorijoje. Girdi, nei vienas tų dviejų miestų neįeina į Lenkijos sienas. Vloclau (Breslau), nors ir lenkų valdomas, pasilieka Vokietijos dalimi.

Vilnius gi, prieš tūkstantį metų, dar nebuvo pasirodęs žemėlapiuose,, ir tik pradžioje 14-to šimtmečio tapo oficiališka Didžiosios Lietuvos Kunigaikštijos sostine. Taigi, su lenkų krikšto sukaktimi Aušros Vartai Vilniuje, neturi nieko bendro.

Rusai Gali Ištraukti Savo Kariuomenę Iš Vengrijos

Londonas. — Sovietų Sąjunga šiuo metu laiko dvi divizijas Vengrjoje, ne tiek strateginiais sumetimais, kiek palaikymui tame krašte komunistinio režimo. Rusai turi ten sukoncentravę Vengrijoje ir nemažai vidutinio siekio raketų, nukreiptų prieš Vakarų Europą. Tos raketos, žinoma, pasiliktų ir ištrauktus iš ten sovietinę kariuomenę.

Atrodo, jog Kremliaus įsitikinimu, komunistinis režimas Vengrijoje jau pakankamai stiprus sutremti bent kokį sukilimą, panašų į 1956 betų, todėl buvimas ten rusų divizijų jau nebereikalingas.

Mielaširdingas ir ant kūlio pragyvens, godus — nė ant auksso.

Wisconsino Lietuvių Diena Įvyks Sekmadienį, Liepos 17

Wisconsino lietuviai pagarsėjo savo ruošiamomis Lietuvių Dienomis, kurios būnakiekvienais metais. Šiemet irgi dedamos visos pastangos, kad šiemetinė Oiena turėtų dar geresnį pasisekimą.

Šį Lietuvių Diena rengiama kaipo Pavergtųjų Tautų Savaitės ir 26 metų Lietuvos pavergimo minėjimas. Kalbės Alto pirm. inž. A. Rudis iš Chicagos, Wisconsino senatorius Gaylord Nelson, Lt. gubernatorius P. J. Lucey, kongresmanas L. E. Stalboum, Kenosha mayoras E. Hammond, Racine mayoras W. Beyer ir daug kitų amerikiečių, įvairių organizacijų atstovų. Bus spaudos ir radijo stočių atstovai.

Kelios dienos prieš tai, Carthage College prazidentas dr. H. H. Lenz, duos paskaitą per radiją.

Dalyvaus St. Joseph High chool Drum and Bugle Corps orkestras. Iš Chicagos atvažiuos trys grupės lietuvių šokėjų, vadovaujant Bruno Shotui.

Veterans of Foreign Wars post 1865, nariai suneš vėliavas: Amerikos, Lietuvos, Latvijos ir Estijos.

Ši iškilmė įvyks sekmadienį, liepos 17 d. Minkowskio darže, prie 32 kelio tarp Kenosha ir Racine, arti Michigan ežero.

Atsakingi rengėjai Alto Kenosha ir Racine skyriai ir ALB apylinkė.

Prie šio darbo dirba plati komisija, misija, kurios pirmininku yra Jonas Milišauskas. Ir visas šis mūsų darbas yra skiriamas Lietuvos laisvinimui.

Todėl kviečiam visus į šia rengiamą Lietuvių tautinę šventę iš artimų ir tolimų vietovių bei plačių apylinkių atsilankyti. Lauksime.

J. K.

Miestai Svarsto Sunkią Padėtį

Didesni amerikiečių miestai pergyvena sunkų laikotarpį. Jų tarpe randasi Detroitas, Clevelandas,, Philadelphia, Chicaga ir kiti. Ištisos apylinkės su puošniais pastatais ir biznio įmonėm, pavirsta į "slums", kur siaučia nešvarumas ir piktadarybės.

Pereitą sekmadienį toji problema buvo diskutuojama T. V programoje, kurioje turėjo progos pasireikšti įvairūs ekspertai Kai kurie jų apgailėstavo, kad baltieji kraustosi į priemiesčius, tačiau nei vienas nenurodė kaip tą būtų galima sulaikyti.

Naujas Ambasadorius

Washingtone skrajoja gandai, jog Henry Cabot Lodge pasitraukus iš ambasadoriaus pareigų Saigone, jo vieton bus paskirtas kitas republikonas — dabartinis Pennsylvanijos gubernatorius William Scranton.

Skurdas Albanijoje

Tirano radio paskelbė savo klausytojams, jog šiais metais duona Albanijoje turės būti kepama iš bulvinių miltų. Javų derlius būsiąs menkas. Nei Jugoslavija, nei Bulgarija neparduoda grūdų kreditan, o tvirtos užsienio valiutos komunistinis albanų režimas neturi.

Pavyzdingas Paštas

Brightono mieste, Anglijoje paštas neuždelsdamas pristatė laišką, kuris buvo adresuotas tokiu būdu:

"Siuvėjo dirbtuvė North gatvėje priešais Middle gatvę, bet truputį toliau, tačiau nedaeinant West gatvės.

Ir akmuo ant vietos begulėdamas apželia.

MAŽI UŽDARBIAI PALECKINIUOSE KOLCHOZUOSE

Paleckininkų leidžiamame "Liaudies Ūkyje" tilpo įspėjimas, jog ne visi kolūkinnkai yra tinkamai atlyginami už savo darbą.

Gridi, nereikia užmiršti, jog kolūkninkų šeimų uždarbiai yra 30—35 nuošimčiais mažesni už vidutinį darbininko uždarbį pramonėj. Tuom tarpu kaip kaimiečiai, o ypatingai moterys, išdirba dažnai 12—16 val. per parą, negaudama ekstra atlyginimo už viršlaikį.

JAV-Europos Prekyba 1965 M. Buvo Nemaža

Washington, D. C. — Komercijos departamentas praneša, kad JAV-bių prekyba su rytine Europa 1965 metais pasiekė 276.6 milijonų dolerių.

Viso buvo eksportuota prekių už 139,2 milijonų dolerių rytinėn Europon, o importuota už 137,5 milijonus dolerių.

Griaustinis Tarp Avių

Vologdons apylinkėje, Rusijoje, laike audros avys subėgo į būrį. Tuom sykiu į vidurį bandos trenkė griaustinis, užmušdamas 100 avių.

KĄ DAUGIAUSIAI JIE ĮVERTINA?

Anketa, kuri neseniai buvo pravesta Vakarų Vokietijoje klausime kokias dorybes ir privalumus jauni vokiečiai labiausiai vertintų būsimose savo gyvenimo draugėse, parodė štai ką:

Pirmoje vietoje stovi — taupumas. Už tą pasisakė 65 nuošimčiai. Vedybinė ištikimybė atsidūrė antroje vietoje, o išvaizda net šeštoje.

SANDARA

THE LEAGUE

LITHUANIAN NEWSPAPER

LITHUANIAN WEEKLY NEWSPAPER
Published Every Friday by the
LITHUANIAN NATIONAL LEAGUE OF AMERICA
General Office
840 West 33rd Street, Chicago, Illinois—Telephone YArds 7-4789

SUBSCRIPTION RATES:
In The United States per year $4.00
In Canada and all Foreign Countries per year $5.00

Entered as second class matter October 25, 1928, at the Post Office at Chicago, Illinois, under the ACT of MARCH 3, 1879.

Sandara yra Savaitinis Laikraštis, leidžiamas kas Penktadienis Amerikos Lietuvių Tautinės Sandaros.

UZSAKYMŲ KAINA:
Suvienytose Valstybėse metams $4.00
Užsienyje metams $5.00

Sveikiname Seimų Atstovus!

Po skaitlingo Jaunimo Kongreso ir įspūdingos Dainos Šventės, didokas būrys chicagiečių dabar skubinasi vykti į Clevelandą ir dalyvauti neužilgo prasidedančiuose ten seimuose. Tokios iškilmės ir suvažiavimai, būdami arti vieni kitų kad ir skirtinguose miestuose, gali nuvarginti net ir užgrūdintus keliautojus. Tačiau vargiai ar taip atsitiks. Žmonės mėgsta važinėtis ir aplankyti didesnes lietuviškas sueigas, nepaisant kaip dažnai jos įvyksta.

Prieš keletą dienų užsibaigusios iškilmės Chicagoje buvo daugiau meninio ir bendriniai tautinio pobūdžio. Jaunimo Kongresas, į kurį buvo suvažiavę atstovai iš įvairių šalių ir kontinentų, bėgyje trejetos dienų spėjo tik pasidalinti mintimis ir arčiau vieni su kitais susipažinti. Kokiems nors platesniems svarstymams ne buvo nei laiko, nei galimybių.

Dainų Šventės programa, užsitęsusi trejetą valandų, spėjo iškelti lietuvių dainos grožį ir davė progos mums visiems pareikšti entuziastišką dainų įvertinimą ir pagarbą dainininkams, chorų vedėjams ir tiems, kurie surengė tą šventę. Čia irgi buvo trumpo momento nuotaikos.

Gal būt ir gerai, kad po to visko, mes dabar susirenkame į Clevelandą kiek nuodugniau apsvarstyti mūsų gyvuojančių organizacijų reikalus ir pasitarti apie lietuviškos veiklos sustiprinimą. Posėdžiaudami mažesniuose būriuose ir pašvęsdami daugiau laiko įvairioms problemoms, mes kur kas nuodugniau galėsime apsvarstyti ir nusibrėžti planus ateičiai. Tuo būdu sukeltas nuotaikas Chicagoje bandysime panaudoti prak tiškam, kūrybiniam darbui.

Sveikindami susirinkusius į seimus Clevelande atstovus, veikėjus ir svečius, mes linkime jiems geriausios sekmės vykinime atsakomingų pareigų.

Namų Statybos Vystymąsis

Statyba namų, kaip ir naujų automobilių pardavimas, tapo infliacijos auka. Visame krašte statyba mažėja, o pardavimas senų namų darosi vis sunkesnis.

O taip yra dėl to, kad kovojant su infliacija, suvaržomas paskolų teikimas. Tas gi pirmiausia atsiliepia į morgičius. Statant ar perkant namą, dabar reikia turėti daugiau grynų pinigų.

Detroite pirkimui naujo namo reikia turėti nuo 25 iki 30 nuoš. "cash" [prieš metus laiko užteko 20 nuoš.]. Tuom pat sykiu ir morgičių terminas tapo sutrumpintas nuo 25-30 metų iki 20-25. Nuošimčiai už paskolas taipgi pabrango nuo 5.75 iki 6.5.

Chicagoje šiuo atžvilgiu yra kiek geriau. Pirmuose 5 mėnesiuose š.m. išduota 7,417 leidimų statybai namų vienai šeimai, palyginus su 7,541 tuo pat laiku pereitais metais. Bet už tai sumažėjo leidimų skaičius nuo 14,648 iki 11,828 apartmentinių namų statybai.

O kur gi dingo pinigų atsargos? — paklausite jūs. Paprastas dalykas. Daug kas griebėsi pirktis šėrų ir bondsų, manydami iš to daug pasipelnyti.

Kai 1965 metais pirkimui tokių vertybių išleista $3.5 bilijono, tai šiais metais išleis greičiausia $13.5 bilijonus.

Yra pagrindo manyti, jog situacija pasitaisys netolimoje ateityje, kai taupymo ir skolinimo bendrovės padidins savo kapitalus iš grąžinamų paskolų ir su kokia nors valdžios pagalba.

PALYGINUS TAS DVI YPATYBES

Kvailumas kartais būna blogesnis už piktadarybę, — pareiš kė Napoleono laikų prancūzų politikisa Talleyrand.

Tą posakį galima būtų pritaikinti prez. de Gaulle, kuris nuvykęs į Maskvą pasižadėjo artimai bendradarbiauti su Sovietais politikos, mokslo ir kultūros srityje.

Dėka tam, jis dabar tampa so vietiniu agentėliu Vakarų Europoje, su kuriuo mažai kas besiskaitys. !

Liga rašta joja, sveikata pėsčia vaikščioja.

Piktu piktą gena.

Apžvalga

J.V. DARO SPAUDIMĄ Į VAKARŲ VOKIETIJĄ

Kaip matyti, tai Jungtinės Valstybės daro spaudimą į Bonno vyriausybę, kad toji pagerintų santykius su rytinės Europos šalimis ir pripažintų dabartines Lenkijos sienas vakaruose pagal Oder — Niesse upių.

Bet kancleris Erhardas kitaip žiūri į tą klausimą. Jo nuomone, pirma turi būti įvykintas Vokietijos apjungimas, o tik paskiau

KEISTI REIŠKINIAI TARPE KANADOS PARTIJOS VADŲ

Kanados premieras L. B. Pearson, neturėdamas užtikrintos didžiumos parlamente, sunkiai verčiasi. Per pastaruosius tris mėnesius jis nesugebėjo pravesti nei vieno įstatymo projekto, nors iš 15-kos patiektųjų parlamentui, kai kurie jau yra labai svarbūs.

Pearson, liberalų partijos vadas, išsilaiko valdžioje tik dėka paramai trijų mažesnių grupių, kurios ne visur eina išvien su liberalais. Nuo 1962 metų, jokia partija negali laimėti didžiumos atstovus, nors rinkimai buvo pravesti ketvertą kartų.

Opozicijos vadas J. Diefenbaker ragina Pearsoną pasitraukti, nes jis jau peržengęs 70 metų amžiaus. Pearsonas pataria Diefenbakeriui padaryti tą patį, nes ir tas nėra nei kiek jaunesnis. Bet nei vienas, nei antras nenori reziguoti. Kivirčiai dėl to daž nai iškyla parlamente, sukeldami nemažai juoko, bet prie išsprendimo rimtesnų problemų —neprieinama.

NELAIMĖS KELIUOSE AMERIKOJE IR KITUR

Diskusuojant apie "skerdynes" amerikiečių keliuose laike pastarojo Liepos 4-tos šventės laikotarpio, verta prisiminti ir apie tai, kas dedasi šioje srityje kitose šalyse.

Štai, proporcingai imant, Vakarų Europoje keliuose žūsta du sykius daugiau žmonių, negu Jungtinėse Valstybėse, o Japonijoje 6 kartus daugiau.

Visame pasaulyje kasmet automobiliai užmuša 150,000 žmonių, o medžaginiai nustoliai peršoka $20 milijonų.

KIEK UŽDIRBAMA PER VISĄ AMŽIŲ

Apdraudos Institutas apskaičiavo, jog pradedas dirbti jaunas vyras privalo išgyventi 66 metus, o išdirbti 42 metus.

Tame laikotarpyje privalo pelnyti vidutiniai $219,000, jeigu tik baigė pradinę mokyklą .Baigęs vidurinę mokyklą — $303,000, o jei 4 metus kolegijos ir aukščiau — $444,00i0.

Apie Kęstučio Ypatybes

Keletas Bruožų Apie Tą Ypatingą Asmenybę

Prieš pat savo mirtį, DLK. Gediminas padalino Lietuvos ad ministravimą septyniems savo sūnams. Vyriausias jų — Montvidas gavo Kernavę ir Slonimą, Narimantas — Pinską. Algirdas — Krėvę ir Vitebską, Jaunutis — Vilnių, Kęstutis — Žemaitiją ir Trakus. Karijotas — Naugarduką ir Liubertas — Volyniją.

Nesunku suprasti, kodel Gediminas pavedė valdyti vakarinę Lietuvą Kęstučiui, gabiausiam savo sūnui. Toji dalis buvo dažniausiai ir smarkiausiai puolama kryžiuočių. Pastarieji galutinai užkariavę prūsus, siekė užgrobti ir pavergti visą Lietuvą, o pirmoje eilėje Žemaitiją.

Viešpataudamas nuo 1345 iki 1382 metų. Kęstutis buvo veik nuolatiniam kare su kryžiuočiais. Senose chronikose yra užrekorduota apie 140 žygių, kuriuos padarė Kęstutis gindamasis ar puldamas vokiečių ordiną. Jo šūkis buvo: Žemaičiai neužleis priešams nei vienos pėdos savo tėvų žemės".

Taigi, jau toks Kęstučio atkaklumas ir drąsūs žygiai galėjo padaryti Kęstutį legendarine figūra Žemaitijos istorijoje. Bet tai dar ne viskas. Kęstutis kaipo žmogus irgi buvo šviesi asmenybė. Istorikas Dlugošius apie jį sako: "Kęstutis, nors pagonis, buvo šaunus vyras. Iš visų Gedimino sūnų jis buvo sumaniausias, žmoniškas ir tiesiakalbis."

Vokiečių magistro Winrich von Kniprode chronikoje pasakyta: "Kęstutis buvo karingas ir teisingas. Jei su magistru padarydavo taiką, tai jos tvirtai laikydavos'. Susilaukti iš savo priešo tokių atsiliepimų, tai nebuvo jau taip lengva.

Kęstutis neieškojo asmeniškos garbės ir kunig. titulas jam mažai ką reiškė. Nebuvo jam kada naudotis ir puošniom gyvenimo aplinkybėm, nes daugiausia laiko jis praleido ant arklio. Jis gerbė seną lietuvių tikėjimą ir jo būde atspindėjo geriausios mūsų protėvių ypatybės. Jis giliai atjautė žmonių reikalus. bendravo su jais ir vedė paprastą mergaitę iš Palangos — Birutę. Jis žuvo ne nuo priesų kardo, bet tapo nužudytas Jogailos, kuriam jis perdaug pasitikėjo.

Turint tą viską mintyje, nesunku suprasti kodel žemaičiai per tiek šimtmečių šlovino ir gerbė Kęstutį. Kęstutis buvo jų užtarėjas, gelbėtojas ir prietelius. Jis iškėlė jų vardą, sustiprino juos dvasiniai ir politiniai, gynė ju kalbą, papročius ir pačią Žemaitiją praminė "šventa žeme'. Toks tai ištikro buvo Kęstutis.

LAUKŲ SMILGOS

Susisukę susipynę
Baltos smilgos varputyne.
Vakare ar anksti rytą —
Pieva smilgomis išpinta.

Saulei tekant per lazdyną
Tu išeik į varputyną —
Vai, pabals tau kojos basos,
Beria smilgos šaltą rasą.

Skęsta saulė jau į smilgas,
Spindi, blizga laukas ilgas;
Apsistoki valandėlei —
Ar pažįsti pievų gėlę.

P. Orintaitė

Sandaros Piknikas

Įvyksta Sekmadienį Liepos 31 Dieną

Norime pranešti, jog Sandaros piknikas yra rengiamas sekmadienį, liepos 31 dieną, Bučio darže, Willow Springs, Ill. Tai bus smagi vasarinė pramoga, su programa, pasilinksminimais ir vertingomis dovanomis, kurių bus labai daug.

Kviečiame visus mielus tautiečius paskirti tą dieną šiai ben drai mūsų pramogai ir priminti apie ją savo bičiuliams.

Pavasaris gražus žiedais, ruduo — javais.

PER MANO KOŠTUVĄ

Keletas Posakių

Senoviška patarlė pritaikinta moderniškiem laikams: "Lengviau yra tarnauti dviem ponams, negu vienai poniai."

—oo—

Ūkininkų patarimai: "Tam visi laukai žaliuoja, kas į darbą nevėluoja." !

"Daug rankų didžią naštą pakelia".

"Išmintingą pažinsi iš darbų, kvailą — iš kalbų."

—oo—

Mėgiamas Medis

Šis mėnuo yra pavadintas lietuvių mėgiamo liepos medžio vardu. Mūsų dainose liepelė yra dažnai minima. Pavyzdžiui vienoje jų sakoma:

Bepigu augti jaunai liepelei
Ant aukštojo kalnelio:
Ne puč vėjelis, ne lenk šakelių,
Ne judin viršūnėlių.

Bepigu augti jaunai dukrelei
Pas savo motinėlę:
Jai nerūpėjo rytelis kelti,
Sukurti ugnužėlę...

Matote, kaip gražiai ir vaizdingai prilyginamas dukrelės gyvenimas prie lauke augančios liepelės.

—oo—

Negalėjo Išskaityti

Kariuomenės manevrai. Batalijono vadas gauna iš štabo raštišką įsakymą, kuris yra taip neaiškiai parašytas, jog niekas negali iššifruoti. Vadas pasiunčia kareivį ant motociklo į vaistinę. Grįžta po 15 minučių ir raportuoja: !

— Vaistininkas liepė ateiti su bonkute. Vaistai bus tuojau paruošti.

— oo —

Patobulinimas Savęs

Tas, kuris jaučiasi esąs toks tobulas, kad nebemato reikalo pasimokyti iš kitų, tas tik save nuskriaus. !

Visada privalome turėti atviras širdis ir mintis ir nesigėdyti pasimokyti iš tų, kurie daugiau už mus išmano. **S. Smiles**

—oo—

Bergždžios Pastangos

Kreipimąais į Jungtines Tautas Lietuvos, Latvijos ir Estijos išlaisvinimo reikalais yra tas pats, ką berti žirnius į sieną. Laiką gaišiname, o naudos iš to nebus jokios.

—oo—

Toks Tokį Pažino

Du vagys, kurie bendrai atlikdavo apiplėšimus, atsistojo prieš teisėją. Teisėjas klausia:

— Nuo kurio laiko judu pradėjote bendrauti?

Vienas kaltinamųjų paaiškino:

— Nuo pirmo susitikimo traukiny. Ištraukiau iš jo kišeniaus piniginę, o jis tuom pat laiku ištraukė mano.

Geros Manieros

Priaugančios dukters motina pasakoja savo kaiminkai:

— Iš keturių vakinų, kurie apsilanko pas mano dukrą, tik man vienas atrodo gerai išauklėtas.

— O kodėl tu taip manai?

Nes tik jis, būdamas vienas su mano dukra, neužkabina savo skrybėlės ant rakto skylutės.

—oo—

Žmonės tik tada darosi juokingi, kai jie nori pasirodyti tuo, kuo iš tikro nėra, — pareiškė vienas senas Bridgeportietis.

—oo—

Piktumo Metai

Psichologai tikrina, jog pikčiausi ir sunkiausiai sugyvenami asmenys yra tarp 40 ir 60 m. amžiaus. Jaunesni pyksta taipgi, bet jų piktumas tęsias trumpiau negu senesniam amžiuje.

Tačiau po 60 metų žmogus tampa nuolankesnis ir rečiau tė užsirūstina.

Laiškas Redakcijai

Gyvenau Worcester, Mass., ir priklausiau daug metų Sandaros 16-tai kuopai.

Peretais metais išėjau į pensiją ir persikėliau gyventi į Long Beach, Calif.

Sandarą aš gaunu, tik aš manau, kad už šiuos metus neesu užsimokėjęs.

Su šiuo laišku siunčiu money orderį $5 už siunčiamą Sandarą už 1966 metus.

Sveikinu Sandaros štabą ir linkiu jums sėkmės jūsų darbe.

Juozas Matijošaitis
Senas Sandaros skaitytojas.
Long Beach, Calif.

Paslaptis

—Ar tamsta vakar teatre buvai su savo žmona?

— O, taip. Tik prašau jai to nesakyti.

Kvorta pieno sveria daugiau, negu kvorta vandens.

KASDIENINIS GYVENIMAS

Būkime Darbingi ir Sulaukę Senesnio Amžiaus

Gyvenime sutinkame nemažai žmonių, kurie kad ir nėra amžiumi jauni, stebina darbštumu, ištverme ir energija. Jie niekad neatrodo pavargę ar nusilpę, jų protas tebėra žvalus, lyg tokie asmenys neturėtų laiko pasenti ar aptingti.

Bet taip pat užtinkame ir tokius asmenis, kurie buvo darbingi, protiniai budrūs ir visais atžvilgiais veiklūs, kol nesulaukė pensijos amžiaus. Nuo dienos, kai pasitraukė nuo įprasto darbo, jie pradeda įsivaizduoti, jog yra persenas imtis ko nors naujo, kad jau "nebetinka" gyvenimui ir pan.

Kai tokie "pavargę" pensinin kai, negalėdami pakelti to nuobodumo, kreipiasi į gydytoją, dažnai paaiškėja, jog jie tebėra sveiki ir kad pas juos neužtinkamas joks rimtesnis sunegalavimas.

Yra natūralu, kad pas vyresnio amžiaus žmones raumenys jau nebėra jaunatviškai tamprūs, arterijos nebūna taip elastingos, smegenys nebepasižymi greitu reagavimu. Tačiau užmirštama, jog visos tos funkcijos gali sustiprėti, jei pradėsime daugiau judėti, veikti, mąstyti ir palaikyti savyje skaidrią nuotaiką.

Pietūs

— Kada jūs valgote pietus?

— Paprastai, pirmą valandą, bet, kai turime svečių, tai palaukiam kol jie išeina.

Vardas Massachusetts, suside da iš trijų indijoniškų žodžių: massu — didis, adchu — kalnas ir set-arti. Tas viskas reiškia-arti didelio kalno.

VALANDOS:
ANTR. ir PENKTAD.
9 v. r. iki 5 v. v.
PIRMAD. ir KETV.
9 v. r. iki 9 v. v.
ŠEŠTAD. 9 v. r.
iki 12 val.
Trečiad. uždaryta

40 m.

JUBILIEJAUS PROGA — Nemokamai foto aparatas atidarant naują sąskaitą $300 ar daugiau arba pridedant $300 ar daugiau į dabartinę sąskaitą.

4 1/2 %

Naujas aukštas dividendas mokamas už investavimo sąskaitas.

CRANE SAVINGS
AND LOAN ASSOCIATION
2555 W. 47th St. B. B. PIETKIEWICZ, Prez. Tel. LA 3-1083

Mes mokame

4 1/2 %

per annum

ant visų sąskaitų

TAUPYMAS SUDARO SKIRTUMĄ
jei jūs taupote MIDLAND SAVINGS BENDROVĖJE.

MIDLAND SAVINGS yra saugiausia vieta Jūsų pinigams. Mūsų turtas siekia $11,300,000.00 ir rezervuose turime $1.100,000.00. Kiekviena sąskaita ligi $10,000.00 yra apdrausta Federalinės Valdžios draudimo įstaigoje — Federal Savings and Loan Insurance Corporation.

MIDLAND SAVINGS
AND LOAN ASSOCIATION
4040 Archer Ave., Chicago, Ill. 60632, CL 4 - 4470

Kas liepos 1 - 15 dienomis atidarys naują sąskaitą ar į turimą sąskaitą pasidės $200 ar daugiau, gaus nemokamai labai gražų, spalvotą, didelį "Beach Towel".

Prezidentas AUGUST SALDUKAS

SVEIKATA...
BRANGUS TURTAS

Ir Sapnai Kartais Gali Būti Naudingi

Mūsų sapnai neišpranašauja ateities, tačiau jie vis vien atliekа ką nors gero. Pasak Dr. Arthur Shapiro, profesoriaus New Yorko universitete, sapnai išsijoja ir prašalina iš mūsų posąmonės patyrimus ir užsplėptus rūpesnius, kurie yra mums bereikšmiai.

Šiaip ar taip, bet mūsų sapnai būna surišti su mūsų nuotaikomis, pergyventais momentais ar troškimais. Su ateitimi jie nieko bendro neturi. Taigi, jeigu susapnuojate apie kokį nors nesmagų įvykį, tai tas gali reikšti, kad apie tai jau esate ankščiau galvoje, ir mūsų protinis aparatas bando atsikratyti tokių slėgiančių minčių savotiškom priemonėm.

Sulaikė Čiaudėjimą

June Clark, 17 metų mergina, čiaudėjo be paliovos per 16 savaičių. Dienos metu ji čiaudėjo kas keletą sekundžių, o naktyje kiek lėčiau, bet ne tiek, kad galėtų ramiai užmigti.

Čiaudėjimas prasidėjo po operacijos inkstuose.

Tas reiškinys sukėlė didelio susijdomėjimo amerikiečių gydytojų tarpe. Buvo griebtąsi įvairių priemonių sustabdyti tą simptomą. Ir tik pritaikius elektrikinius impulsas mergaitė palio čiaudėti.

Arthritis Ligą Sukelia Įvairios Priežastys

Bet koks kaulų ar sąnarių infekcija ar uždegimas yra vadinamas arthritis. Esama įvairių tos ligos rūšių. Kartais ji pasireiškia ir vėl dingsta, o kartais tampa chroniška ir užsitęsia ilgus metus. Iki šiam laikui nėra vaistų, kurie užtikrinančiai pagydytų arthritis. Sunku netgi patirti kokios rūšies bakterijos sukelia tą ligą, o dar sunkiau jas sunaikinti.

Kartais vartojama vaccine ir serum, o kartais griebiamasi opercijos prašalinti iš sąnarių infekciją. Masažai ir šildymas taipgi būna naudojami paskatinimui kraujo cirkuliacijos tose vietose.

Chronišką arthitį gali sukelti įvairios priežastys, kaip tai: pasikeitimai liaukų mechanizme, netinkama dieta, užsinuodyjimas alkoholiu ir tabaku, bloga kraujo cirkuliaiija, dantų gedimas, pakrikimai virškinimo sistemoje.

Taigi, kaip matome, priežasčių gali būti įvairių ir visas jas reikia nuodugniai ištirti pirm pradėjus rimtą gydymą.

Žmonės, paliesti arthritis, yra linkę griebtis visokių "vaistų", atsikratyti nuo tos ligos. Kasmet šioje šalyje išleidžiama apie $250 milijonų įvairioms priemonėms, kurios nieko gero nepadaro.

Tarp kitko, nuo arthritis yra pardavinėjamas bonkose jūros vanduo, alfalfa tablečių formose, įvairios kitos žolės bei šaknelės, radioaktingumas ir daug kitų.

Tokiem "vaistams" neverta eikvoti nei pinigo, nei laiko. Atsiminkite, jog dažnai arthritis ateina ir praeina. Bet kiekvienu atvėju kreipkitės į gydytoją ir jis jums pasakys kokius vaistus ir kokias priemones reikia vartoti tos ligos pažabojimui.

Juodieji Serbentai Kaipo Vaistas

Šiais laikais apie serbentus (currant) mažai tegirdime ir juos mažai tevalgome. Tačiau mūjų tėvams ir seneliams serbentai daug reiškė ne tik kaipo skani uoga, bet ir kaip vaistas nuo tam tikrų nesugalavimų.

Džiovintos serbentų uogos buvo vartojamos nuo išbėrimų, nuo apalpimų ir blogo virškinimo. Iš juodųjų to augalo lapelių pasigamindavo arbatą, kuria gerdavo nuo kosulio, apsunkėjusio kvėpavimo ir bronchito.

Kad juodieji serbantai turi tam tikrų gydomų ypatybių, patvirtina ir šių laikų gydytojai. Sergantiems cukrine liga, arbata iš serbentų lapų gelbsti "sudeginti" cukraus perviršių.

Naudingi Vitaminai Vaisių Žievėse

Vienas svarbiausių veiksnių mūsų sveikatos palaikyme yra vitaminai, kurie randasi piene, sūry, kiušiniuose, grūduose, žirniuose, tomeitėse ir pan.

Ypatingai geras vitaminų šaltinis yra kai kurie žali vaisiai su žievėmis, kaip tai obuoliai, kriaušės, slyvos, o taip pat salotai, nevirtos morkos ir taip pat duona, iškepta iš "nenugliau dintų" rugių ar kviečių.

Savaime aišku, jog pirm valgant žalius vaisius ar daržoves, juos reikia gerai nuplauti, kad į mūsų organizmą neįsibrautų kokios pavojingos bakterijos.

Mūsų Kojos Reikalingos Nuolatinės Priežiūros

Kojos mus nešioja veik per visą gyvenimą, išskyrus tas valandas, kurias praleidžiame sėdėdami arba miegodami. Tačiau apie kojų priežiūra mes labai mažai rūpinamės. Ir tik kada jos pradeda skaudėti ir nebetarnauja kaip reikiant, tuomet imam skųstis, eimanuoti ir šaukiamės gydytojo.

Apie 80 nuoš. žmonių vėlesnio amžiaus yra toje kategorijoje. Kietos grindys, cementiniai šalygatviai, automobiliai, busai, siauras apavas — visai tai atsiliepia į mūsų kojas ir yra priežastimi daugelio nesugalavimų.

Pirmoje eilėje, kojos privalo būti užlaikomos švariai, ypatingai vasaros metu. Jas reikia plauti kasdien su švelniu muilu. Palaikymui geresnės kraujo cirkuliacijos, kojas reikia pamirkyti pakaitomis šaltame ir karštesniam vandenyje, o laiks nuo laiko ir pamasažuoti.

Moderninis apavas, ypatingai moterų, žymiai prisideda prie kojų pakrikdymo. Todel, jei norite, kad kojos jums geriau tarnautų — pasirinkite batus, kurie nespaudžia jų.

Pagelbėjo Išrišti Trafiko Problemą

Laike viešpatavimo Prancūzijoje karaliaus Liudviko XV, damos mėgo važinėtis karietomis, į kurias buvo įkinkyta po vieną ar po du arkliu. Tas sukeldavo įvairių nelaimingų nuotykių.

Ministeris d'Argerson, nebeiš kentęs, paskelbė įsakymą, kad jokia moteriškė, kuri neperžengė trijų desėtkų metų amžiaus, neturi teisės laikyti vadžių savo rankose.

Ir kas atsitiko? Už dienos, kitos po paskelbimo tokio patvarkymo, nepastebėta nei vienos damos vairuojančios vežimą.

Nauji Sovietinio Ministro Pažadai

Straipsnyje, kuris buvo paskelbtas maskvinėje "Pravdoje", sovietinis lengvos pramonės ministeris Nikolai Tarasov pažalėjo žmonėms, jog bėgyje artimiausių 5 metų bus pastatytos 75 audimo įmonės. Jos turės patenkinti didėjantį drabužių ir skalbinių pareikalavimą.

Iki šiam laikui sovietinės drabužių krautuvės pasilieka apituštės, kas prisidėjo prie pagyvinimo juodosios rinkos, kuri verčiasi didžiumoje reikmenimis, nupirktomis iš turistų.

Pačios gražumu sotus nebūsi.

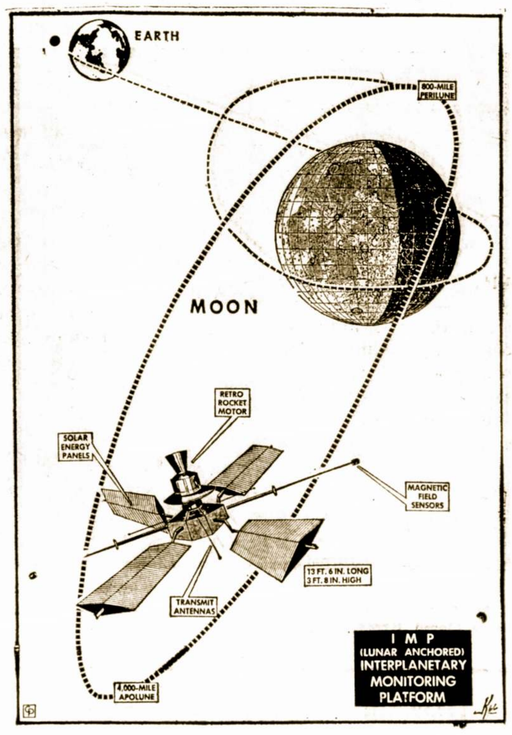

Mokslininkų braižiniai vaizduoja Tarpplanetinę platformą (IMP), besisukančią aplink Mėnulį. Ji matuos magnetinius laukus, radiaciją ir Saulės vėjus, ir duomenis perteiks Žemėn. Tai dar vienas žingsnis į didesnį saugumą siunčiant žmogų į Mėnulį. Ši JAV-ių platforma bus paleista birželio 30 d., liepos 2 d. ji įeis į orbitą aplink Mėnulį.

Sergantiem Reumatizmu

Reumatizmų yra visokių ir todėl gydymo priemonės nėra vienodos.

Bendrai imant, sergantis reumatizmu turi vartoti kuodaugiausiai pieno ir vaisių.

Paskiau jis turi vengti drėgno kambario.

Saulės maudynės, tyrasoras ir šilti drabužiai gelbsti reumatizmo prašalinimui.

Daugiausiai galvos plaukų turi šviesiaplaukiai žmonės, ypač, moterys. Mažiausiai — rudeplaukės.

Bravarai Lietuvoje Jau Veikė Prieš 500 Metų

Degtinės gamyba didesniuose bravaruose jau buvo įsivyskčiusi viduryje 15-to šimtmečio. Airiogaloje jau 1498 metais buvo gaminamos kelios rūšys degtinės ir miestelis iš to turėjo gero pelno.

Alų gi gamindavosi patys ūkininkai iki 1515 metais nebuvo išleistas įsakymas, kuris uždraudė naminio alaus paruošima. Toks uždraudimas buvo teisinamas reikalingumu sulaikyti "palaidumą ir girtuokliavimą", bet tikrenybėje juomi norėta pagelbėti karčiamoms, kurias išlaikė didžiūnai ir vienuolynai.

Skirtumai Laiko

Kuomet New Yorke yra 12 val. pietų sekmadieny, tai Chicagoj bus 11 val. ryto, San Francisco (Kalifornijoj) — 9:30 val. ryto.

Hawaiian salose — 6:28 val., Londone 5 val. po pietų, Kaune 6:30 val. po pietų, Paryžiuje — 5 val. po pietų, Sydney (Australijoj) 3:04 val. iš ryto.

Diena vakaru girias.

Kas tik turi gerą skonį, ★
Viską perka pas Lieponį! ★

Lietuvių Prekybos Namai

★ ★

FURNITURE CENTER, INC.
MARQUETTE PARKE
6211 So. Western Ave. PRospect 8-5875
Vedėjas J. LIEPONIS
Pirmad. ir ketvirtad. nuo 9 iki 9:30. Kitom dienom nuo 9 iki 6 val. vakaro. Sekmadieniais uždaryta.

Praleiskite Atostogas
GRAŽIAME WISCONSINE
VALUKŲ VASARVIETĖJE
Drift-Wood Resort
Prie Didelio Žuvingo Ežero, Apsupto Miškais,
Kur Viskas Primena Lietuvos Gamtą.
Švarūs su Visais Patogumais Namukai; Nauji Laiveliai.
Dėl Informacijų Rašykite:
TOWNSEND, WISCONSIN
Box 122

Tel. ofiso: HF 4-1414
Rez.: RE 7-6867
DR. BR. GAIŽIŪNAS
GYDYTOJAS ir CHIRURGAS
2424 West 71-st Street
Valandos: 1—3 ir 6—8 v. popiet kasdien. Šeštadieniais 1-4 v.p.p.
Trečiadieniais uždaryta

DR. ANNA BALIŪNAS
Akių, Ausų, Nosies ir Gerkles Ligos — Pritaiko akinius
2858 W. 63rd STREET
(Kampas 63-čios gatvės ir Francisco Avenue)
Valandos: kasdien nuo 10 iki 12 v. iš ryto ir nuo 7 ligi 9 v. vak. Šeštad. nuo 10 ligi 1 val. Trečiadieniais uždaryta. Kitu laiku susitarus.
PRospect 8-3229
Rez.: WAlbrook 5-5076

Tel.: ofiso PR 8-1717
Res. REpublic 7-7868
DR. S. BIEŽIS
GYDYTOJAS ir CHIRURGAS
3148 West 63rd Street
Po pietų 1—3, vakarais 7—9 tiktai antradieniais ir penktadieniais. Treč. ir sekmadieniais ofisas uždarytas.
Rezid. 3241 West 66th Place

DR. C. K. BOBELIS
Inkstų ir Šlapumo Takų
CHIRURGIJA
Telef. 695-0533 Elgin
425 No. Liberty Street
Route 25, Elgin, Illinois
Valandos pagal susitarimą

Dr. Antanas Rudokas
OPTOMETRISTAS
4455 So. California—YA 7-7381
Tikrina akis ir pritaiko akinius keičia stiklus ir rėmus
Valandos. 1 v. p. p. iki 8 v. v.
(trečiad. uždaryta)
Šeštad. 10 ryto iki 1 p. p.

GYDYTOJA ir CHIRURGĖ
SPECIALYBĖ - NERVŲ IR EMOCINĖS LIGOS
DR. E. DECKYS
GYDYTOJAS ir CHIRURGAS
Bendra ir Specialė Chirurgija
Rezid. PR 8-6960
Crawford Medical Bldg.
6449 So. Pulaski Road
Valandos pagal susitarimą
Tel. ofiso 735-4477
Resid. Tel.: WAlbrook 5-3099

DR. P. STRIMAITIS
GYDYTOJAS IR CHIRURGAS
Bendra praktika ir chirurgija
Marquette Parko ofisas: 2750 West 71 Street, telefonas 925-8296
Res. tel. WA 5-3099.
Valandos: 10—12 v. ir 7—8 v. vak., Šešt. 10—12 v. ryte.
Kitas ofisas: 4644 South Ashland Ave., tel. CL 4-2896
Valandos: 2—5 v. popiet kasdien
Sekmadieniais ir trečiadieniais abu ofisai uždaryti.

Telefonas GR 6-2825
Dr. A. Valis - Labokas
GYDYTOJAS ir CHIRURGAS
Specialybė: Akušerija ir Moterų Ligos
2524 West 69th Street
(69os ir Maplewood Av. kamp.)
VAL.: Kasdien 1-4 ir 6-8 vakare
Šeštadieniais 1-4 val. p. p.

Tel. ofiso: 847 - 5800
Rez. PRospect 6-4250
DR. V. VILEIŠIS
GYDYTOJAS ir CHIRURGAS
756 West 35 Street
Priėmimo valandos: kasdien 1-4 p. p. ir 6-8 val. vak.
Šeštadieniais 1-4- p. p.
Sekmadieniais uždaryta

Tel. ofiso HE 4-2123
Rez.: GI 8-6195
DR. V. P. TUMASONIS
CHIRURGAS
2454 West 71st Street
(71st ir So. Campbell Ave.)
Val.: pirm., antrad., ketv. ir penkt. nuo 2 iki 4 ir nuo 6 iki 8. Trečiad. ir Šeštad. uždaryta.

STEVE IR JOSEPHINE RESORT
Townsend, Wisconsin
Turime išnuomuoti namukus — cabins prie pat gražaus ir didoko ežero, kur galima žuvauti ir plaukioti laiveliais Gražios apylinkės su žaliuojančiais miškais.
Puikiausia vieta praleisti vasarines atostogas. Rezervuokite cabins jau dabar. Tą vietą galima pasiekti automobiliu, važiuojant 41 keliu iki Green Bay, Wis., o iš ten pasukti 32 keliu į šiaur-vakarus iki Townsend, Wis. miestelio. Atvykstantieji mūsų tautiečiai bus maloniai priimti.
Savininkai
Steve ir Josephine Svilainiai
Telefonas: 715 276 3380

FREE STAINLESS

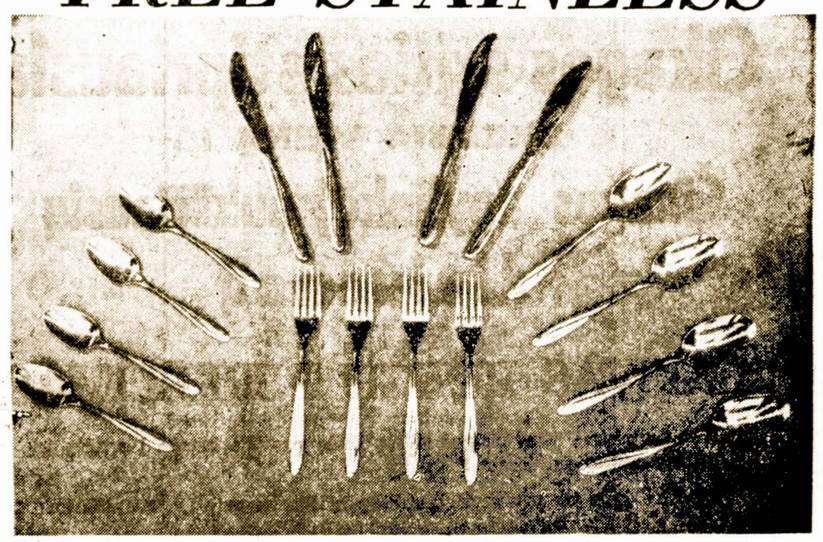

16 piece set Superior Stainless
(TABLE SERVICE FOR FOUR)
Tik atidarykit taupomąją sąskaitą $500.00 ar daugiau, arba pridėkit tą sumą prie turimos sąskaitos ir šis gražus 16 gabalų ROYAL PALM STAINLESS SET garsios International Silver kompanijos, bus Jums nemokama dovana. Šis puikus komplektas išlaikys savo grožį visą gyvenimą be ypatingo valymo ar priežiūros, be to kiekvienas gabalas yra garantuotas. Pasiūlymas baigiasi liepos 30 d. Tik viena dovana šeimai, prašom nesiųsti pareikalavimų paštu. Atsargos ribotos — ateikite šiadien.

A Savings Plan to Fulfill Your Needs . . . St. Anthony Has It!
EARN MORE NOW!
4½% Dividend Checks mailed quarterly on Investment Savings (deposits in $100.00 multiples).
5¼% Earnings on Bonus Plan. Current dividends compounded (deposits in $750.00 multiples). Ask for full particulars.

ST. ANTHONY
SAVINGS & LOAN ASSOCIATION
1147 S. 49th Ct. • CICERO - 60650 • Ph. 656-63
Joseph F. Gribauskas, EXECUTIVE SECRETARY
HOURS:
Mon., 9-8; Tues., Thurs., Fri., 9-5;
Sat., 9-1; Wed. Closed

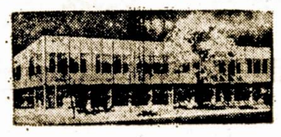

Liūdna Širdies Skausmo Sukaktis

Ponios Bersice Žemgulis organizacijų veikėjos, 2535 W. 42 St., liūdnos vienų metų sukaktuvės nuo jos mylimo vyro Teodoro Žemgulio mirties, įvyks antradienį, liepos 12 d. 8 v. ryto bus atnašauta gedulingos pamaldos už velionio Žemgulio sielą vietos lietuvių parapijos bažnyčioje prie California ir 44 gatvių.

Bernice Žemgulis nuoširdžiai kviečia visus savo gimines, artimuosius, draugus ir pažįstamus dalyvauti pamaldose bažnyčioje ir vėliau po pamaldų atvykti į Vyčių svetainę, 2455 m. 47 St., pusryčiams - pietums. Ten svečius priims su malonumu ir pavaišins įvairiais skaniais valgiais.

Taigi mes savo skatlingu atsilankymu bei susikaupimu padėsime atšvęsti tą skaudžią B. Žemgulis gyvenimo nelaimę, ne tekus savo vyro, kuris mirė vos sulaukęs 51 metų amžiaus.

Šiomis dienomis iš kariuomenės parvyks Walter Žemgulis, sukakties proga kartu su kitais šeimos nariais prisiminti mirusį tėvelį ir pabučiuoti nuliūdusios savo motinėlės veidelius.

Nelaimės ant nelaimės štai Bernice Žemgulis žentas Leonardas J. Micelas rimtai susirgo, ligoninėje turėjo pasiduoti operacijai, bet dabar sako jau namuose, išrodo greit pasveiks.

Kalbant apie vedusių poroje gyvenančių žmonių, manau nieko negali būti geresnio, malonesnio užtai, kap dvi širdys vienodai plaka ir vienodai atjaučia kas gera, kas bloga ir vienam ant visados pasitraukus, gyvenimas su gražiais planais sukurtas tampa sugriautas taip, kad vienam pasilikus sunku iš tų griuvėsių beatsikelti.

Aš nuo savęs reiškiu Bernice Žemgulis ir jos visai šeimai širdingą užuojautą.

A. Jusas

Sultonas ir Misionierius

Viešpatavo toks sultonas,
Buvo jis mahometonas.
Mėgo vis daugiau žinoti,
Su mokslinčiais diskutuoti.

Su kaimynais ypatingai
Sugyveno vis taikingai.
Nerūpėjo jam kariauti,
Ne galvoj jam grobikauti.

Lankė jį misijonierius,
Savo mokslo pienierius,
Nekrikščionis siekė šviesti
Savo mokslą tarp jų plėsti.

Jis sultoną lyg žavėjo,
Savo mokslą kai jam dėjo.
Kristaus mokslas taip patiko,
Kad va krikštytis sutiko.

Reik išspręsti tada problemą —
Mat sultonas tur haremą.
Krikščionybė daugpatystę
Draudžia lyg paleistuvystę.

Ima balsą tad sultonas,
Nuosaikus mahometonas:
— Prieš haremą smarkiai stojat
Ir skyrybas atakuojat.

Bet karus jūs toleruojat,
Net grobikų pusėn stojat.
Ar tikra čia krikščionybė?
Ar tikra tokia teisybė?

Kokį gerą jūs atsieksit,
Jei pasaulį ir laimėsit,
O kariausit po senovei,
Grobikausit kaip ligšioliai?

Katekizmą jūs taisykit,
Sąbūvį jin įrašykit,
Turite karų išvengti
Ir paliaut viens kitą engti.

Kai to visko jūs atsieksit,
Grįžt pas mus tada galėsit.
Bus haremų pakasynos,
Bus ir mūs tada krikštynos.

Nū,n misijonieriau mielas,
Grįžk saviškių žadint sielas,
Grįžk pas juos ten ko veikiausia,
Taikai dirbkie ko uoliausia.

Perkūnas

Pasaulio PLB pirm. J. Bačiūnas vainikuoja lietuvaitę karalaitę, kuria išrinkta Giedrė Galinytė iš Bostono. Iš k. į d.: clevelandietė Nijolė Grybauskaitė, čikagietė Laima Čepaitytė, G. Galinytė, argintinietė Zuzana Valatkaitė ir Gema Kreivėnaitė iš Philadelphijos. Nuotr. A. Gulbinsko

Lietuvos Istorinių Turtų ir Liekanų Užtinkama Visur

Neseniai Koelne, Vak. Vokietijoje, iš varžytinių parduoti du diržai, auksu papuošti, kurie buvo pagaminti 16-tam šimtmetyje Slucke, Lietuvoj. Už kiekvieną jų gauta po $750.

Įvairių šalių muziejuose ir privatinėse kolekcijose yra daugybė lietuviškos kultūros brangenybių. Pavyzdžiui, Britų Muziejuje Londone yra laikrodis, pagamintas Vilniuj viduryje 16-to šimtmečio. Stockholmo muziejuje randasi daug meno kūrinių, išvežtų iš Lietuvos 17-tam šimtmetyje.

— Kodėl mūsų planeta, Žemė, yra moteriškos gimties?

— Tur būt dėlto, kad jos amžius nėra tikrai žinomas.

Vėžlys Išgyveno 189 Metus

Auckland, Naujoji Zelandija. —Vėžlys, kurį kapitonas keliautojas Cook, dovanojo karaliui Tog, 1777 metais, šiomis dienomis užbaigė savo amžių karališko palociaus sode, Tongane, Nuku Alofa sostnėje.

Tonga gyventojai per metų metus laikė tą gyvūną didelėje pagarboje ir turėjo jam speciatų žmonų prižiūrėti - saugoti.

Didžiųjų Ežerų Vanduo Pakilęs

Detroit, Mich. — Didžiųjų ežerų vandens lygis pakilęs nuo 4 iki 11 colių viršaus pereitų metų. Tokį pranešimą padarė armijos korpo inžinieriai.

Vyrai, aukštesni 6½ pėdo, yra priskaitomi prie "milžinų".

Aukščiausias Medis

Neseniai, šiaurinėje Californijoje, H. Becking užtiko aukščiausią medį pasaulyje. Jis siekia 385 pėdas į viršų.

Tokie Reikalavimai

Plėšikas kino kasininkui:

— Filma yra visiškas šlamštas, atiduok man atgal visus pinigus.

Pacifiko Salose

Jūrininkas kalbasi su vienu Pacifiko salų juodaodžiu viršininku.

— Tamsta turbūt neturi nei vieno lašo balto kraujo.

— Kaip tai ne. Mano senelis suėdė kapitoną Cooka.

Anglų poetas William Cowper parašė gražiausias savo eiles, būdamas bepročių name.

Pasiruošimai Sandaros Piknikui

Norime priminti šį bei tą ir apie Sandaros pikniką, kuris įvyks sekmadienį, liepos 31 dieną, Bučio darže. Pasiruošimai jam atliekami platesniu mastu. Daugelis gerų mūsų tautiečių platina dovanų knygutes, o įsigyję jas — užpildo.

O dovanų numatyta gana daug. Pirmoje eilėje bus suteiktas naujas. gražus RCA. Color Television aparatas, 21 colio, paimtos iš Frank's T. V. ir Radio krautuvės, 3240 S. Halsted St. Jo kaina $550. Išdalinsime taip pat ir daugybę kitų dovanų.

Bet tai dar ne viskas. Sandaros piknikas bus taipgi smagi ir skaitlinga sueiga, tikrenybė lietuviška — Vidurvasario Šventė, kurioje galėsime paviešėti, sutikti daug pažįstamų, bilčiulių ir su jais maloniai praleisti keletą valandų.

Jis Nežino

— Ką tu darai, Petronėle? Ar gi galima maudyti vaiką 45 laipsnių šalčio vandenyje?

— A, tai niekis! Toks mažas vaikas juk nieko nesupranta apie tuos tavo laipsnius.

Ištekėjusi gegutės dainas prisiminė.

Užtikrinta Pagalba

Profesorius (aplankydamas neturtingą studentą): — Kaip tamsta gali gyventi tokiam šaltam kambaryje?

Studentas: — Ach, kaip tik pagalvoju apie egzaminus, tai man tuojau darosi karšta.

Geriau su teisybe laimėti prieša, nekaip su melu draugą.

Dr. V. Kudirka

GUŽAUSKŲ

Beverly Hills Gėlinyčia

Gražiausios gėlės del vestuvių bankietų, laidotuvėms ir del kitų visokių papuošimų.

2443 WEST 63RD STREET

Tel PRospect 8-0833-8083

Antanas ir Aldona Gužauskai Sav.

STANKUS

Construction Company

Atliekame planavimo ir statybos darbus gyvenamųjų ir prekybos pastatų.

Ofiso telefonas

PRospect 8-2013

710o So. Artesian Ave.

Chicago, Ill., 60629

DĖMESIO CLEVELANDO - OHIO LIETUVIAMS!

Pradėjus birželio (June) 4 dieną, 1966 metais, ŠVENTO RAŠTO TYRINĖTOJAI pradėjo leisti lietuvių kalba labai įdomias paskaitas iš RADIO STOTIES — Cleveland, Ohio, kiekvieną šeštadienį, nuo 11:45 val. prieš pietus.

Nepamirškite atsisukti tuo laiku savo radio. Išgirsite to, ko ankščiau neesate girdėję lietuvių kalba, nes kiekvieną sykį bus skirtinga tema (Radio Station, W. X. N. 106,5 MC. F.M).

LEISTA IR PRIŽIŪRIMA FEDERALINĖS VALDŽIOS

Čikagos srities stipriausia

SKELBIA VIENĄ IŠ

Čikagos apylinkėj aukščiausių dividendų

4½%

metinio dividendo

LAISVAS PINIGŲ PERKĖLIMAS

Mes perkelsime jūsų pinigus iš bet kurio pasaulio kampo į saugią ir pelningą Standard Federal sąskaitą.

Užtenka jums tik pristatyti jūsų seną indėlio knygutę ir mes atliksime jūsų pinigų perkėlimą.

Taupykite ir per paštą, pašto išlaidas mums apmokant.

TURTAS VIRŠ $100,000,000.00

REZERVAI VIRŠ $9,500,000.00

Namų paskolų specialistai nuo 1909 metų.

VISOMS taupmenų sąskaitoms

nuo 1966 metų sausio mėnesio 1 dienos.

Mokama 4 kartus per metus.

Visos taupmenos padėtos prieš 15tą dieną pelno dividendą nuo pradžios mėnesio.

FEDERAL HOME LOAN BANK SYSTEM MEMBER

FEDERAL SAVINGS AND LOAN INSURANCE CORPORATION SAFETY OF YOUR SAVINGS INSURED UP TO $10,000

DARBO VALANDOS:

Pirmadieniais 9 iki 8 val. vak.
Antradieniais 9 iki 4 val.
Trečiadieniais uždaryta
Ketvirtadieniais 9 iki 8 val. vak.
Penktadieniais 9 iki 4 val.
Šeštadieniais 9 iki 12 val.

TEL. VI 7-1141

JUSTIN MACKIEWICZ, Jr.
Prezidentas

STANDARD FEDERAL SAVINGS AND LOAN ASSOCIATION

4192 ARCHER AVENUE CHICAGO, ILLINOIS 60632 TEL.: VI 7-1141

AMERIKIEČIŲ VIEŠA OPINIJA

Ištrauka Iš The Miami Herald tilpusio Evangeline Grant straipsnio The Embassy Tour 1966. V. 7 d. proga.

The most popular and best attended was the recent 20th annual embassy tour, sponsored by Davis Memorial Goodwill Industries. Mrs. Jack Valenti was tour chairman, and Mrs. Lyndon B. Johnson honorary chairman.

At the upper end of 16th St., embassy row, in the Legation of Lithuania, Mrs. Joseph Kajeckas, wife of the Hon. Charge d' Affaires, personally welcomed all comers. Emphasis here was on religion. As Mrs. Kajeckas explained, "We have done this purprosely to offset the godlessiness of the Soviets."

Amber Stones Everywhere

The Ground floor displayed a remarkable collection of two foot-high handcarved dolls showing Lithuanian wedding procession. They reflected not only the beauty of the national costumes, but also the customs and spirited character of a people whose language is the oldest in form of all the living languages in the world.

Highlight of the second floor reception room is a beautiful framed Madonna of Lithuania. Oa the mantel piece are two touching Lithuanian pieces of art smuggled out of Siberia. One is a handmade rosary and the other a double frame holding copies from the book of prayers written by two young girls deported to Siberia. The mantel in the next room held a ceramic head of St. Casimerus and a number of hand—made strow angels. Many other Lithuanian handcrafts were on display, including objects made from amber.

Mrs. Kajeckas wore a double strand of amber beads and happily told of the many usse of the unusual stone that washes up on the beaches of Baltic Sea.

ATMINIMAI

Mano mintys tankiai skrysta,
Kur tėvynės žalios pievos ...
Kur nupiautas šienas vysta. . .
Kur pražydę kvepia lievos ...
Kur vingiuoja upeliukai,
Ir takeliai ir keliukai.

Kur miškai taip liūdnai ošia:
Kalbą kalba paslaptingą. . .
Voveraitės žaismę lošia . . .
Ten kur jausmą įspūdingą,
Motina dėl manęs teikė:
Davė gerą-blogą peikė.

Kur sidabro debesėliai,
Taip išlėto dausoms slinko. . .
Ir giedojo vevera-liai. . .
Ir prinokę varpos linko:
Lyg kad bangos vis bangavo,
Kada vėjas jas lingavo. . .

Ten kur kietas ledas tirpo,
Kai jį saulė kaitint ėmė. . .
Ir kai buinios vyšnios sirpo . . .
Ir kur viltis džiaugsmą lėmė.
Dabar visa tai sapnuoju,
Ar tai verkiu, ar dainuoju.
Visa tai man atminimai,

Dieną, naktį vis kartoja. . .
Tarsi sakmės, padavimai:
Man mintyse kelias, stoja...
Kur čia viską iškalbėti. . .
Tik liūdėsį nėr kur dėti!. .

A. Dagilis

Blogi Reiškiniai

Žmonių išmintingumas įvairiuose kraštuose per pastaruosius kelius dešėtkus metų laips niškai mažėja, ypatingai Anglijoje ir Amerikoje — pareiškė anglų profesorius J. Madewar.

Tas procesas dar labiau pagreitėsęs ateinančiuose gentkartėst. Priežastis — lengvesnis ir patogesnis žmonių gyvenimas, kuriame ne tiek reikalinga sumanumo ir galvosukių.

Talmudas yra žydų religinių įstatymų knyga. Ją surašė rabinai trečiame šimtmetyje po Kristaus.

Prezidentas Johnsonas prisega Garbės medalį, aukščiausią tautos ženklą už pasižymėjimą kovoje armijos leitenantui Charles Williams'ui iš Carleston, S. C., jo šeimai stebint. Vaikai yra Daniel, 12 metų (užpakalyje), Terrence, 10 metų; James, 8 metų; Shannon, 2½ metų. Žmona yra Anita. Williams'ui suteiktas medalis už heroišką žygį ginant karinę stovyklą Pietų Vietname nuo komunistų užpuolimo.

Iš Mūsų Praeities

Aušra, pradėjusi eiti 1883 metais ir leidžiama dr. J. Basanavičiaus bei dr. J. Šliūpo, turėjo 160 apsimokėjusių skaitytojų.

★

Pirma negu Gediminas pastatė Vilniaus pilį, toje vietoje jau stovėjo lietuvių sodyba ir šventovė us dideliu aukuru.

★

Tarp 1896 ir 1904 metų, Amerikoje buvo išleista 630 knygų, brošiūrų ir periodinių spausdinių.

★

1868 metais jau buvo sukurta lietuvių kolonija Shemokine, Pa.

★

Pirmutinis anglų — lietuvių žodynas buvo išleistas Tvaranausko 1879 metais, New Yorke.

★

Pirmutinis lietuvių katalikų atsiskyrimas nuo lenkų įvyko Mahanoy City, Pa., 1886 metais.

★

Garsaus lietuvių poeto Kristijono Donelaičio raštai pirmą kartą buvo išleisti Amerikoje, 1897 metais.

★

Pirmutinė Nepriklausomos Lietuvos politinė misija pasiekė Ameriką, 1920 metais, vasario mėn. Ją sudarė: Jonas Vileišis, Povilas Žadeikis ir kun. Jonas Žilius.

Jei spiečius per rugius kelia — vyk, jei per rugieną — akmeniu pavaryk.

Pirmoji Pinigų Kalykla Šiaurinėje Amerikoje

Washington, D. C. — Pirmoji pinigų kalykla Šiaurinėje Amerikoje buvo įkurta Meksikoje.

Ji buvo įsteigta 1536 metais specialiu Ispanijos karaliaus čarteriu. Ta kalykla dar ir šiandien kala pinigus Meksikoje.

Vokietis Diplomatas Padarė Karierą

Holandijos sosto įpėdinė, kunigaikštytė Beatrice susipažino su dabartiniu savo vyru, Vakarų Vokietijos diplomatu, buvusiu Hitlerjugent nariu ir kareiviu tankų divizijoje — Clausu von Amsbergu viename šveicarų žieminio sporto centre.

Tuo laiku von Amsberg gaudavo $375 mėnesinės algos, o Beatrice buvo įpėdinė 950 milijonų turto

Po vestuvių Claus von Amsberg automatiniai gavo Holandijos Kunigaikščio titulą,, su kuriuo yra surišta 84,000 dolerių metinės pensijos.

Turistas ir Dailininkas

Vienas turistas pamatęs Cannes vasarvietėje dailininką Picasso, priėjo prie jo ir sako:

—Žinai tamsta, jūsų kūrybos, tiesą pasakius, aš visai nesuprantu.

— O kinų kalbą ar suprantate?

— Ne! atsako turistas kiek nustebintas.

— Bet jos galite išmokti — atkirto dailininkas.

Geri darbai miškuose slepiasi. pikti — keliais vaikščioja

Per šienapiūtę primiega šeimininkas, o per rugiapiūtę — ir bernas.

Business Opportunities

SPARE TIME INCOME

Refilling and coliecting money from NEW TYPE high quality coin operated dispensers in this area. No selling To guality you must have car, references, $600 to $1,900 cach. 7 to 12 hours weekly can net excellent monthly income. More full time. For personal interview write:

Windsor Distributing .Co
6 N. BALPH-AV.,
PITTSBURGH, PA., 15202
INCLUDE PHONE NUMBER

MALE HELP

R. E. A. AIR

EXPRESS
CLERK
HANDLERS
STARTING PAY
$447
Available Days —
Midnights & Evenings
Age 18-44
H. S. Graduate
Apply
O'HARE
INTERNATIONAL
AIRPORT
CARGO BUILDING
NO. 1
LAWRENCE & MANNHEIM
An Equal OpportunityEmployer

MALE HELP

JANITOR

Experienced.

Hours 7:30 A. M. to 4 P. M.

5 day week.

We offer you free; Life insurance, 8 paid Holidays, Job security, Medical insurance and paid vacation.

Apply in person

R. C. CAN CO

2000 Pratt Blvd.

Elk Grove Village.

(West if O'Hare Field)

WAREHOUSING

Shipping & Receiving

We have immediate openings on all shifts for young men to 30 years of age. 5 day week. We offer excellent company paid benefits, including insurance and pension plan.

EXCELLENT STARTING WAGE

Uniforms and equipment furnished

For personal interview
Cail: MR. GRIFFITH
681-3500
The Carpenter Steel Co.
MELROSE PARK

REGISTERED NURSES AND LICENSED PRACTICAL NURSES

FULL AND PART TIME

NEW SALARY RATES IN EFFECT

Immediate openings for Registered and Licensed Practical Nurses in a large University Hospital. Opportunities available in a variety of Medical and Surgical areas.

Salary commensurate with education and experience. Tuition reimbursement for continued education at the Ohio State University. Regular raises, paid vacation, holiday and sick leave benefits. — Optional enrollment in group hospitalization insurances. Excellent retirement, group life insurance and major Medical program, and other university benefits.

APPLY TO DIRECTOR OF NURSING SERVICE

The Ohio State University Hospitals

410 WEST TENTH AVENUE, COLUMBUS, OHIO 43210
ROOM 221, TELEPHONE 293-4905

An Equal Opportunity Employer

TEMALE HELP

OPERATORS SEWING MACHINE

A MINIMUM OF 5 YEARS EXPERIENCE ON DOUBLE AND SINGLE NEEDLE MACHINES. DAY SHIFT — PIECE WORK OVERTIME AND OTHER COMPANY BENEFITS — APPLY IN PERSON

FELDCO – MAJOR, INC.

1505 W. LELAND

An Equal Opportunity Employer

JOHN F. EUDEIKIS

LAIDOTUVIŲ DIREKTORIUS

Seniausioji ir Didžiausioji Laidojimo Įstaiga

TRYS MODERNIŠKOS KOPLYČIOS

4605-07 South Hermitage Avenue
Tel. YA 7-1741-2

4330-34 South California Avenue
Telefonas LA 3-0440 ir LA 3-9852

Laidotuvių Direktoriai

MAŽEIKA & EVANS

6845 SO. WESTERN AVE.

TRYS MODERNIŠKOS AIR-CONDITIONED KOPLYČIOS

MAŠINOMS VIETA

REpublic 7-8600 **REpublic 7-8601**

ANTANAS M. PHILLIPS

LAIDOTUVIŲ DIREKTORIUS

3307 SO. LITUANICA AVE. — CHICAGO 8, ILL.

Telephone: YArds 7-3401

AMBULANCE PATARNAVIMAS YRA TEIKIAMAS
DIENĄ ir NAKTĮ

PETKUS

TĖVAS ir SŪNUS

Laidotuvių Direktoriai

MARQUETTE FUNERAL HOME

2533 West 71st Street

Telef.: GRovehill 6-2345 - 6

1410 So. 50th Avenue, Cicero

Telef.: TOwnhall 3-2108 - 9

TRYS MODERNIŠKOS KOPLYČIOS

Aikštė Automobiliams Statyti

Povilas J. Ridikas

LAIDOTUVIŲ DIREKTORIUS

3354 SO. HALSTED STREET

Telephone YArds 7-1911

AMBULANSU PATARNAVIMAS DIENĄ IR NAKTĮ

REIKALE ŠAUKITE MUS

NEW HIGH RATE

4½%

Per annum on Investment Accounts

Nuo liepos 1, 1966, District Savings mokės 4½% ant Investment Accounts. Investment sąstos turi būti atidarytos už $100.00, o įdėjimai ir ištraukimai atliekami $100.00 sumomis.

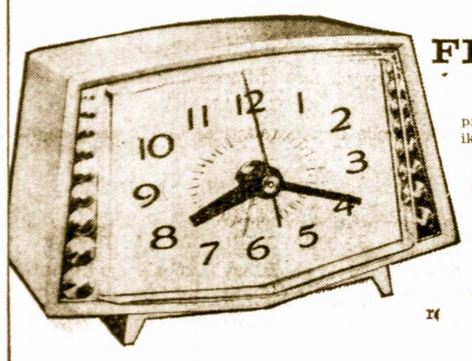

FREE GIFT

Dabar yra laikas taupyti. . . pradedant birželio 27 ir tęsiant iki liepos 16, District Savings pasiūlo šį labai gražų G. E. Spark Electric Alarm laikrodį taupytojams. Pradėk taupymo sąskaitą su $200.00 ar daugiau, o pridėk tokią sumą prie dabartinės jūsų sąskaitos ir šis puikus laikrodis bus jūsų, kaipo dovana. Tik 1 dovana už taupymo sąskaitą ir prašome nesiųsti paštu reikalavimų.

"where people make the difference"

FEDERAL SAVINGS AND LOAN INSURANCE CORPORATION — SAFETY OF YOUR SAVINGS — INSURED UP TO $10,000

DISTRICT SAVINGS

3430 South Halsted Chicago, Illinois 60608 523-2800
Assets over $29,000,000.00 A. J. Aukers, President

Report From Washington, D.C.

Editers Note:

Mrs. Sally Steele is the is former president of the Lithuanian — American Sodaughter of Mr. and Mrs. Frank Mikutis of Chicago and ciety of Washington.

She is accredited to the Press Gallery of the House and Senate on Capitol Hill in Washington and writes regularly for newspapers.)

Special to Sandara

By Sally Steele

WASHINGTON — Clothes are to wear, the First Lady of the United States believes, and that fact is more important to her than who designed them, or what the precedent may call for.

While her taste, her attractiveness, her means and her address all combine to keep her near the top of everybody's list of the best — dressed women of the world, Mrs. Johnson is apt to forget which couturier she is favoring at the moment, and not to care where she wore the dress before.

She showed up at the 25th Birthday Exhibition of the National Art Gallery the other night wearing the coat to her Inaugural Ball costume. According to tradition, these costumes of the First Ladies are donated to the Smithsonian Museum, where they go on permanent display. The museum has not yet received any part of Mrs. Johnson's costume, and from the looks of things it's not about to get the coat, at least.

At this same party I asked about exquisite gold brocade dress she was wearing. It was fashionable, floor length and embroidered on the boedice with gold bugle beads. She wasn't able to recall who the designer was. (It turned out to be Mellie Parnis.) But she quite freely expressed her delight with it.

An that Inaugural Ball coat — after wearing it that night, as it developed later — Mrs. Johnson had it put on a plane bound for California, and there Lynda Bird wore it two nights later at a party given for her in Hollywood by her beau, George Hamilton. It's a yellow satin, ellow-length coat with wide bands of sable and a standup collar, and is now known from coast — to — coast.

The Smithsonian Museum is still waiting.

Greita Pagalba

Nenusimink, gausi pagalbą.

Vaistai, kurie buvo ilgai laukiami, nuo reumatizmo, rankų, kojų nutirpimo ir skaudėjimo jau yra.

Tuojau siųsk šį skelbimą ir savo vardą su antrašu, ir mes atsiųsime vaistų išbandymui.

ROYAL PRODUCTS
North Sta., P. O. Box 9112
Newark 4, New Jersey

Wholesale Meat Distributor

JULIUS KUZAS
6840 S. ARTESIAN AVE.
Tel. WAlbrook 5-8744
CHICAGO 29, ILLINOIS

4½% current dividend — INSURED — 5 on investment bonus

4½% DIVIDENDŲ MOKAMA PAGAL VISAS TAUPYMO SĄSKAITAS UŽ 1 metų investavimo bonus mokama 4½% dividendų kas pusmetį ir dar išmokame po ½% už kiekvienus metus, 4 metams praėjus.

INDĖLIAI APDRAUSTI IKI $10,000

Brighton Savings and Loan Ass'n
4071 Archer Avenue, West of California Ave.
CHARLES ZEKAS — Sekretorius

Valandos: Pirmad., Antrad., Penkt. ir Šeštadi 9 v. r. — 4:30 p. p. Trečiad. uždaryta; Ketvirtad. 9 v. r. — 8 v. v.

VASAROS LAIKAS LIETUVOS KAIME

Gražu Būdavo Pažvelgti į Pievas ir Javų Laukus

Prsiimena gimtinis kaimas vasaros metu. Iš dviejų pusių supo jį pievos, o į rytus ir į vakarus tęsėsi laukai, kur nuo pavasario iki vėlybo rudens dygo, augo ir prinokdavo rugiai, vasarojus ir dobilai. Vasarai įpusėjus, pageltonuodavo rugiai ir laikydavo aukštai iškilę savo galvas.

Ten, toliau, pagal kelią, sunkias varpas žemyn nulenkę geltonavo kviečiai; kitoje pusėje avižos lingavo, šlameno miežių varpos. Ten, prie pat miško, didelis žemės plotas, dobilėliais apsėtas, mirgėjo raudonuose žieduose paskendęs.

Mėlynoji rugiagėlė, geltonoji svėrė, gražioji aguona, baltasis geltonu viduriu laukinis ramunėlis — visi rugiuose ir vasarojuje džiaugiasi prieglaudą radę. Gražios tat gėlelės dailiai atrodo; puikius vainikėlius supindavo iš jų mergužėlės ir jais pasipuošdavo.

Linksma buvo plačiuose laukuose ir žaliose pievose! Aukštai pasikėlę per kiauras dienas vėversėliai ten čyreno, ten juodieji svirpliai ir žiogai svirpė. Ten bailus kiškelis, krūmuose įsitūpęs gardžiai žole griaužė.

O kaimiečiai, zvalgydamiesi į pribrestantį derlių, džiaugėsi juomi ir nekantriai laukė rugiapiūtės.

Pralenkė Vokiečius Dešros Ilgumu

Pasirodo, jog anglų mėsininkų grupė, pagaminusi 3,124 pėdų dešrą, atliko nepaprastą darbą.

Ta dešra yra 1,000 pėdų ilgesnė už tą, kurą vokiečiai pagamino 1701 metais ir kuri tuo laiku buvo rekordinio ilgumo.

Jiems Yra Blogiau

Lietingą rytą būrys kareivių vedė į bausmės vietą mirti nuteistą šnipą.

— Kokie jūs galvijai, bambėjo pasmerktasis, — tokiu oru vesti mane!

— O kaipgi su mumis? — atšovė vienas kareivis. —Juk mes dar turėsime tuo pačiu oru atgal grįžti.

Hawaii salas atrado kapit. Cook, 1777 metais. Jose tuomet buvo 200,000 gyventojų.

Salos galutinai tapo prijungtos prie JAV-ių 1898 metais.

Laukas akylas miškas ausylas.

STATIONARY ENGINEER
WEEK-ENDS ONLY
PERMANENT

This is a permanent part time position for a licensed stationary engineer who wants to supplement his income or who is retired. Will also have watchman duties. Must be reliable. Apply:

GRIFFITH LABS.
1445 W. 37th-St. LA 3-7505, Ext. 13

Experienced
TAILOR
WANTED
To relocate in Davenport, Iowa with Simon & Landauer, Iowa's leading men's store. Highest salary for qualified man.
Write Mr. SIMON.
SIMON & LANDAUER
2nd & MAIN ST.
DAVENPORT, IOWA

MALE HELP

MEN
STEADY WORK—3 SHIFTS.
Good pay and benefits.
No Experience necessary.
METRO CLASS CO.
138th St. & Cottage Grove
Dolton, Ill.
An Equal Opportunity Emp-yer

JOURNEY MEN
OR
FIRST CLASS SKILLED MEN
HEADER
OPERATORS
POINTER
OPERATORS
TOOLMAKERS
TOOL ROOM LATHE HANDS
Must be able to set up work from blue prints and layout
IST AND 2ND SHIFTS
Steady work
For qualified men with top notch benefits
Apply in person, write of call
Chandler Products Corp.
Div. of Nat'l. Screw & Mfg. Co.
1491 CHARDON ROAD
Cleveland, Ohio
An Egual Opportunity Employer

HOUSEHOLD HELP

HOUSEKEEPER — COOK
3 P. M. to 9 P. M. Monday thru Friday. Inteligent mature woman capabable of and interested in
Supervising 3 school aged children.
. . . Assuming entire responsibility for ordering household supplies and
. . . Preparing evening meal.
Location near Deerfield. Own transportation necessary. — Other help. Salary to beat all other offers.
Call 869-4700 Mrs. Simon
8:30 A. M. to 5 P. M.

FEMALE HELP

CLERK – TYPIST
Light typing and varied duties, pleasant working conditions. Good salary. Liberal fringe benefits.
Age — 25-50.
Call — Mr. Marken.
NATIONAL COLLEGE OF EDUCATION
Evanston, Illinois
GR 5-0221 or BR — 3-2330

MALE HELP

Maintenance & Custodian
Building programs and retiremtnt present personnel. Several openings in our plant staff. All permanent positions. Good starting salary. Liberal fringe benefits. Experience preferred— not required.
Call Mr. Marken
NATIONAL COLLEGE OF EDUCATION
Evanston, Illinois
GR 5-0221 or BR 3-2330

AUTOMATIC TURRET LATHE OPERATORS
Set up and operate short run production. Must have own tools. Top pay, overtime, fully paid retirement and fringe benefits. Steady employment and excellent working conditions.
We are not a job shop. Our machine tools and related products are highly acclaimed troughout industry in this country and abroad This assures future steady, stable employmet.
(Corner of 14 Mile & Coolidge)
DEVLIEG
MACHINE CO.
Royal Oak, Michigan

FORD MOTOR CO.
St. Louis Assembly Plant Now Hiring For:
- PRODUCTION OPERATORS
  Metal finishers
  Paint sprayers
  Torch Soldermen
  Assemblers
- JOURNEYMEN
  Electricians
  Machinists
  Steamfitters

Minimum starting rate for assemblers, presently $2,92 per hour. Metal finishers, sprayers and torch soldermen start $3.04 per hour. Minimum starting rate for journeymen is now $3.45 per hr. Rates quoted include a cost of living allowance in addition excellent company paid insurance, retirement and other employee benefit programs are afforded. Apply Monday thru Friday between 8 A.M. and 7:30 P.M. or Saturdays until 5 P. M. at.
Apply Monday thru Fraiday, between 8 A. M. and 7:30 P. M. or Saturdays until 5 P. M. at
Employment Office
6250 North Lindberg
Hazelwood, Missouri
An Equal Opportunity Employer

ALABAMA TOOL COMPANY, INC.
IN GADSDEN, ALABAMA
OFFERS IMMEDIATE OPPORTUNITIES FOR
DIE LEADERS - DIE MAKERS
Modern equipment — Paid ;vasations and holidays; group insurance retire-benefits — Air conditioned shop. — Must have job shop experience. — Others please do NOT apply. Rates $3.25 to $4.00.
ALABAMA TOOL COMPANY, INC.
GADSDEN, ALABAMA
or call [Area Code 205] 547-0425

CAREER OPPORTUNITIES
Oustanding Company in Kitchen Equipment Industry
BUILD WITH US — GROW WITH US
Starting 2nd shift 3:40 P. M. to 12:10 A. M.
NEED.
- LATHE OPERATORS
- MILL OPERATORS
- HELI-ARC WELDERS
- PRESS BRAKE OPERATORS
- PUNCH PRESS OPERATORS
- SPOT WELDERS AND POLISHERS

All must be self starters — must be able to set-up and opperate. Profit sharing. Excellent working conditions. Congenial fellow workers. — Good pay — convenient transportation.
PHONE MR. HANK GARON
BI 2-2710 or CL 6-0660
G. S. BLAKESLEE & CO.
1844 SO. LARAMIE AVE. CICERO, ILL.

REAL ESTATE

Deerfield — 730 Deer Path Drive. By owner, acct. illness 2 bdrms ranch. Htd. pch., ex lge. panld. gar., beaut. St., Walk to schools, trans., shopg. Charming home. Mid 20's.
945-1154

MALE HELP

BURGIAR AND FIRE ALARM INSTALLERS.
$4.90 Per hr. Also electricians and electronics men. Steady. Call 665-2980 or 627-8030

PLANT PRODUCTION MEN
START AT $104.00 PER 40 HOURS
PLUS SHIFT DIFFERENTIAL
Steady Work. Expanding Production Department needs additional employees to add another shift to their operations. $2.60 per hour plus shift differential. Rotating shift every two weeks. Full range of company benefits.
APPLY AT EMPLOYMENT OFFICE
MONDAY THROUGH FRIDAY 8 A. M. TO 10 P.M.
OR CALL 485-9000 EXT. 324 OR 325 FOR APPOINTMENT.
ALSO OPENINGS IN THE TRADES FOR:
★ WELDERS
★ PIPE FITTERS
★ ELECTRICIANS
Rates of pay and fringes will be discussed upon appointmet.
Reynolds Metals Company
FIRST AVENUE & 49th STREET McCOOK ILL.
(AN EQUAL OPPORTUNITY EMPLOYER)

PRODUCTION PLANT MEN – NO EXPERIENCE
HIRING NOW — NO AGE BARRIER.
O K. School Men work the Summer.
Steady work: All shifts — Good salary — Periodic increases.
Machine Operators — Assembly work — Packers.
Apply in person — Go to work.
MOHAWK TABLET
1703 East End Ave.
Chicago Heights, Ill.
An Equal Opportunity Employer.

FOREMEN
Tremendous opportunity to grow with the fastest growing memory manufacturing organization in the United States.
City of 40,000 with outstanding recreational facilities. We need 110 individuals who have the ability to supervise others within the electronic industry. These individuals must have an electronic background. We prefer experience but we will train if necessary.
FTi FABRI – TEK
INCORPORATED
If you are interested in growth, creative atmosphere and a modern facility, call the Personnel Department.
Eau Claire, Wis., 715-834-3121
(An Equal Opportunity Employer)

FACTORY WORKERS
Due to our expansion program we have immediate openings leading to permanent positions in paper-board mill for qualified applicants.
Excellent wages and fringe benefits. Rotating shifts.
APPLY or WRITE:
THE MEAD CORPORATION
250 Canal Strret Lawrence, Massachusetts
An Equal Opportunity Employer

AMMUNITION:
THE CHAMBERLAIN CORPORATION
has an immediate need for the fillowing skills and abilities at Burlington Army Ammunition Plant
Q. C. MANAGER
With Ordnance and Statistical Q C. Experience, Excellent Opportunity
INDUSTRIAL ENGINEER
With Plant Layout & Process Standard Background
METALLURGICAL CHEMIST
Metals Laboratory Experience Required
TOOL & DIE MAKERS — FIRST CLASS
DIE REPAIRMEN — FIRST CLASS
HEAT TREAT OPERATORS FOR TOOL ROOM
Apply by Phone
CALL 609-386-3970 COLLECT
Apply by Letter
CHAMBERLAIN CORPORATION
P. O. BOX 460, BURLINGTON. NEW JERSEY
Apply in Person
CHAMBERLAIN CORPORATION
Burlington Army Ammunition Plant Burlington, New Jersey
An Equal Opportunity Employer

ŠEIMININKĖM PATARIMAI

Lietuviški Šaltbarščiai

Šaltibarščių pamatą sudaro burokėlių rūgštis. Tokiai rūgščiai pagaminti, imami, pvz., trys burokėliai ir dvi riekelės juodos duonos. Burokėlius reikia išvirti, nuplauti ir supiaustyti pailgais smulkiais gabalėliais, arba sutarkuoti stambia tarka.

Supiaustytus burokėlius užpilti verdančiu vandeniu ir palaikyti karštoje vietoje pusvalandį. Po to atvėsinti, įdėti surištos į šravų skudurėlį, juodos duonos, ir pastatyti šiltoje patalpoje, kad įtrūgtų. Rauginti vieną parą. Išrūgus duoną išimti.

Prie burokėlių rūgšties pridėti smulkiai supiaustytą svogūną ar svogūnų laiškų, truputį cukraus, užbaltinti rūgščia grietinėle ir paduoti į stalą su keptomis ar šutintomis bulvėmis.

Raugintų Kopūstų Sriuba

Imama: svaras jautienos su kaulais arba svaras rūkytos kiaulienės, ir jei turite — keleta džiovintų baravykų, raugintų kopūstų, 10 pipirų, vienas lauro lapas, šaukštas taukų, šaukštas miltų, šaukštas pamidorų košės ir atitinkamą kiekį vandens, o taip pat ir prieskoninių daržovių.

Iš mėsos su kaulais, prieskoninių daržovių ir grybų išvirti sultinį. Nuplovus raugintus kopūstus, ištroškinti atskiramė indelyje su taukais ir viena stikline vandens, kai kopūstai baigs troškintis, įdėti spirgintus miltus, pakepintą svogūną, pamidorų košę, gerai išmaišyti, dar truputį patroškinti ir viską sudėti į perkoštą sultinį. Šią kopūstų sriubą galima baltinti rūgščia grietine.

Duoninė Gira Gali Būti Skanus Gėrimas

Ne daugelis turėjo progos patirti kaip gaminama duoninė gira, kuri vasaros metu gali visur tikti. Štai vienas būdas kaip ją padaryti.

Reikia paimti juodos ruginės duonos kepalą, supiaustyti į riekes ir išdžiovinti. Paskiau užvirinti vandenį, užplikyti džiovintą duoną ir, palaikius 3—4 valandas, perkošti. Į gautą skystimą įdėti truputį mielių, cukraus ir pastatyti šiltoje vietoje, kad parūgtų.

Kai gira rūgsta, galima įdėti kmynų arba razinkų. Išrūkusią girą reikia vėl perkošti ir palaikyti šaldytuve. Tokia gira apsaugotų jus nuo troškulio karštose dienose.

Pakeitė Vardus

1664 metais, kuomet Anglija užėmė dabartinio New Yorko valstijos teritoriją, kurią valdė Danija sekamus miestų vardus: New Amsterdam, Beweryck ir Wiltwyck, pakeitė į New York, Albany ir Kingston.

Nuo 16-jo šimtmečio aukštesnes dvasiškijos vietas Lietuvoje galėjo užimti tik bajorų kilmės žmonės.

Savotiška Išvada

— Statistika aiškiai pasako jog geriau turėti karštligę, negu būti milijonierium.

— O kokiu būdu tu priėjai tokios išvados?

Milionieriai miršta visi, o karštlige sergančiųjų tik 8 procentai.

Kiekvienos tikros moteries širdyje yra dangiškos ugnelės kibirkštis, kuri žiba tamsiose nepasisekimo valandose.

Gėlės iš Šieno

Aš surinksiu alei vieną
Visus pievų žiedelius
Iš nupiauto rytą šieno,
Ir svirnelio kampelius
Jų galvutėms išdabinsiu.
O kai grįš jis iš lankos
Ir prie kiemo apsistos.
Aš jį tyliai prakalbinsiu
Ir svirnelin pavadinsiu
Ats'kvėpti nuo kaitros.

O dėl to, kad sužnočia,
Ar jis myli kiek mane.
Kai paklaus manęs, dėl ko čia
Tie žiedeliai balzgani
Taip pat žydi, kaip lankoje,
Ir taip kvtpia, kaip šile-
Nesakysiu, kad dėl to jie.

Tik užminsiu kad atjoja
Man bernužis iš toli...
Ir žiūrėsiu tylumoje
Į jo veidą, į akis,
Kol man jos tik pasakys,
Ką jis mąsto, ką dūmoja
Apie tą, kuris atjoja...

Jeigu veidas, greit nubalęs,
Staiga rausti vėl pradės,
Jeigu lūpos lyg gėlelės
Nejučiomis sudrebės
Ir be vilties nusiminęs
Jis nuleis žemyn akis
Ir "sudie" man pasakys.

Oi, tada aš prie krūtinės
Jį priglausiu taip tvirtai,
Taip meiliai jam pasakysiu,
Kad jis vienas man tiktai
Ir širdyje, ir mintyse;
Kad žiedeliai tie iš šieno
Anksti rytą sulig diena
Rūpestingai atrasti
Ir svirnelin dėl jo vieno,
Dėl meilužio sunešti...

Bet... Jei jis nenusimintų
Ir juokais tik paverstų
Mano žodžių tiesią mintį, —
Oi, tada jau nuraminti
Nieks manęs nebįstengtų,
Nieks tada nesužinotų,
Kam tos gėlės iš lankos
Čia tarp sienų samanotų,
Lyg lankoj dailiai marguotų,
Niekas, niekas niekados...

Kazys Binkis

Nuotykis Kelyje

Automobilius lekia 70 myliu per valandą, kalnuotu keliu. Prisivija jį policininkas:

— Kaip tai! Be užpakalinių šviesų?

Vairuotojas, nustebintas tokiu pranešimu, išlipa iš automobilio, apžiūri iš galo ir pradeda verkt.

— Nesijaudink dėl tokio mažmožio! — ispėja jį policininkas.

— Gal tamstai ir mažmožis. Bet aš, matomai, pamečiau prikabintą trailerį su žmona ir trimis vaikais.

Amerikiečių pirmosios divizijos kariai Vietname rado komunistų sandėlį su amerikietiškais ryžiais netoli El Paso vykusiose kautynėse į šiaurę nuo Saigono. Kariai pila iš amerikietiškų maišų ryžius, kurių rasta 190 tonų.

Kurklių Miestelis ir Jo Gražiosios Apylinkės

Į šiaur. - rytus 27 kilometrų atstumu nuo Ukmergės, ir už dviejų kilometų nuo Kauno — Zarasų plento randisi nedidelis, bet gražus Kurklių miestelis. Per miestelį teka Kurklės upelis, o už pusės kilometro vingiuojasi Virintos upė.

Kurkliai turi seną praeitį. Istorijos šaltiniai jau tryliktame šimtmetyje minį Kurklių žemę, kuri buvo Didžiojo Lietuvos Kunigaikščio nuosavybė. DLK. Žygimantas Senasis 1538 metų gegužės 5 d. raštu per pusę sumažino Kurklių valstiečių mokesčius, kuriuos neteisingai buvo užkrovę Trakų vaivados, nes Kurkliai 15 ir 16-tame amžiuje buvo vienas Trakų vaivadijos apskričių.

Administracinės 1566 metų reformos pasėkoje Kurklių apskritis buvo panaikinta ir įjungta į Ukmerkės apskritį. Septynioliktojo šimtmečio pradžioj Kurkliai buvo tapę stipriu reformacijos centru ir juose ilgesnį laiką gyvavo kalvinų parapija.

Kurklių apylinkės gyventojai yra dalyvavę 1863 metų prieš rusus sukilime. Po sukilimo į ištremtųjų gyventojų ūkius buvo atgabenti ir apgyvendinti rusai kolonistai. Kovose su bolševikais 1919 m. gegužės 18 dieną ivyko svarbiausios Kurklių kautynės, kuriose priešas tapo smarkiai sumuštas. Kurklių apylinkės kaimų partizanai 1920 m. rugsėjo 19—20 d. d. pradėjo sulaikyti besiveržiantį lenkų kavalerijos dalinį.

Japonijos Parlamentas Patvirtino Dar Dvi Naujas Šventes

Tokyo, Japonija. — Šiomis dienomis Japonijos parlamentas patvirtino įstatymą, kuris įsteigia dvi naujas šventes.

Viena jų bus Senelių Diena, — rugsėjo 15 dieną, o kita — Sporto Diena, bus švenčiama spalio 10 diena.

Šios dvi šventos dienos bus priedas prie iki šiol buvusių devynių nacionalių švenčių.

Jis Nekaltas

Teisėjas: — Be reikalo tamsta užsigini, juk tavo pati liudyjo prieš tave!

Kaltininkas: — Kaip ji gali liudyti, kad ji drauge su manim vogė?

Kas vasarą nešienauja su dalgiu, tas žiemą šienauja su botagu.

SOCIAL SECURITY

Ar you reaching age 65 soon? Your Social Security office reminds you that you don't have to be retired to be eligible for Medicare benefits, but you do have to be 65. Ask you Social Security office for more information.

To make it easier for service workers to keep track of tips received while working, a new handy pocket-size daily record is available at any Internal Revenue Service or Social Security office without charge.

If you have been totally disabled for 12 months, the recent changes in the Social Security Law may mean monthly payments for you and your family.

Check with your Social Security office today.

Recent changes in the earnings test now make it possible for Social Security beneficiaries to earn more money and still collect Social Security checks. Finds out about this from your Social Security office. The additional benefits may be greater than you think.

For Medicare health insurance procetion at the earliest possible time, apply at you nearest Social Security office during the 3 months before your are 65.

Doctors bill insurance under mdicare starts July 1, 1966. If you are wthin 3 months of your 65th birthday, you should enroll now. If you wait until you are 65 before signing up, you will lose a month of protection.

JAV Auksas Sumažėjo 86 Milijonais Dolerių

Washington, D. C. — Iš Washingtono pranešama, kad gegužės mėnesį išvežimas aukso užsienin, buvo didžiausias bėgy 11 mėnesių.

Prancūzija buvo stambiausia JAV-bių aukso pirkėja. Ji pirko aukso už 78 milijonus dolerių.

Federalinis rezervo bankas praneša, kad per pirmuosius šių metų 5 mėnesius buvo išvežta aukso už 224 milijonus dolerių, palyginti su 1,1 bilijonu dol. 1965 metais.

Paskutinę šių metų gegužės dieną JAV-ių aukso atsargos siekė 13,58 bilijonų dolerių.

Išsoka žodis nepaikam, paslysta koja negirtam.

Dubėnų apylinkėje, Alytaus apskrityje, 16 metų Jonas Mačionis bandė pasiekti gandrų lizdą, pastatytą daržinės stogo viršūnėje. Tam tikslui jis panau dojo ilgas kopėčias.

Bet vos spėjus jam prilipti prie lizdo, jautrūs paukščiai taip atkakliai užatakavo neprašytą svečią, kad tas nukrito ant žemės, išsisukdamas ranką ir gerokai pritrenktas.

MALE HELP

Forming Press Oprs.
able to set up
Flame Cutting Machine
wanted at once
Day and night shift
Full time only
Edwards Iron Works
2901 S. Main
SOUTH BEND, IND.

DRAFTSMAN
Exper. in mechanical drawings & assemblies. Brand new drafting equipment. Good location & full company benefits.
CALL MR. FLENTGE
FOR INTERVIEW
AV 3-4000
Dormeyer Industries

Cabinet Sprayer
EXPERIENCED
Furniture or Cabinet Spray
FINISHER
Will Pay Any Reasonable
SALARY REQUEST.
FRINGE BENFITS.
Call 815-727-4096
Joliet Cabinet Co.
Caton Farm Road
Joliet, Ill.

HELP WANTED

WAITERS-COCTALL
WAITERS-BUS BOYS
kitchen help — dishwashers. Immed. openings for experienced personnel in lst. class restaurant. Day and evening shifts. available. Apply Personnel, 3rd fl.
HOTEL AMBASSADOR EAST
1300 N. State — Pkwy.

GENERAL FACTORY ASSEMBLY WORK
Days and nights
Other company benefits
FELDCO-MAJOR INC.
1505 W. LELAND
An Equal Opportunity Employer

MACHINIST
GUARANTEED OVERTIME — IMMEDIATE OPENINGS
Nationaly known manufacturer of packaging machinery seeks to add experienced machinists to its production staff. Increased business assures 48 hours or more each week. Modern shop provides excellent working conditions and many company benefits. Age open. Also. -4
LATHE OPERATORS
MILLING MACHINE OPERATORS
BENCH MACHINISTS
If you have broad experience, regardless of previous industry exposure, contact Mr. Rockcastle, 9 a.m. to 5 p.m. weekdays, 9 a.m. to 12 noon Saturdays.
AUTO-PAK, INC.
2710 N. Clybourn 528-3401 — 327-1321

Marquette Park - Amerikos Lietuvių Sostinėje

CHICAGO SAVINGS AND LOAN ASSOCIATION

Mokame **4½%** ON INVESTMENT ACCOUNTS

6245 SO. WESTERN AVE. CHICAGO, ILL. 60636 GR 6-7575

CHICAGO SAVINGS AND LOAN BENDROVĖ, viena tarp žymesniųjų krašto finansinių įstaigų, aptarnauja šios apylinkės gyventojus pavyzdingai, saugiai ir pelningai jau virš 41 metus, visada prisilaikydama saugumo ir išmokėdama, palyginamai, aukštą dividendą. Mes nesiveržiame tapti pačia didžiausia bendrove, bet stengiamės būti stiprūs finansiškai ir teikti pačius geriausius patarnavimus mūsų taupymo ir skolinimo nariams.

Mes bendradarbiaujame su vietinėmis lietuvių organizacijomis, noriai prisidėdami darbais ir finansais, kad galėtų pasiekti geresnių gyvenimo sąlygų. Kviečiame visus taupymo ir paskolų reikalais kreiptis į Chicagos Taupymo ir Skolinimo Bendrovę, išaugusią į virš $53,500,000.00 turto įstaigą.

JOHN PAKEL, direktorių taryboos ir bendrovės prezidentas

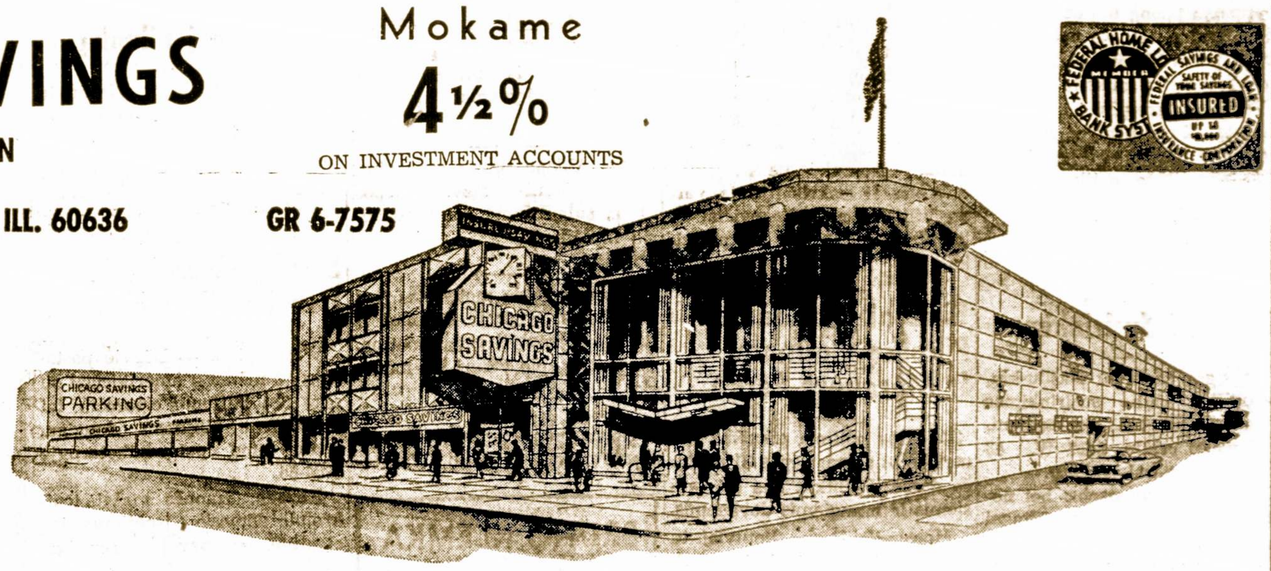

ŠTAI NARIAMS TEIKIAMAS MŪSŲ PILNAS PATARNAVIMAS:
- Insured Family Savings
- College Bonus Savings
- Christmas Club Savings
- Vacation Club Savings
- Home Mortgage Loans
- Home Improvement Loans
- All Types of Insurance
- Sell and redeem U. S. Bonds
- Safety Deposit Boxes
- Free Community Rooms for your organization meetings. (Free Coffee)
- Cash checks and pay all family bills with our special money order checks. No service charge to members
- U. S. Postal Stamps Machine Service
- We sell Travelers Checks
- Save-by-mail Kits
- Notary Public Service
- Two large Free Parking Lots
- Free Theatre tickets two Saturdays monthly for your children and mothers
- Christmas party with gifts to College Bonus Members

PATOGIOS VALANDOS:

MONDAY	12:00 P.M. — 8:00 P.M.
TUESDAY	9:00 A.M. — 4:00 P.M.
WEDNESDAY	Closed All Day
THURSDAY	9:00 A.M. — 8:00 P.M.
FRIDAY	9:00 A.M. — 8:00 P.M.
SATURDAY	9:00 A.M. — 12:30 P.M.

Kas Naujo Chicagoje

Ir Mūsų Lietuviškose Apylinkėse

Staigi Audra Apdaužė Justino Chiliausko Automobilių

Justinui Chilauskui, 2404 W. 46 Place, važiuojant automobiliu Willow Springs, Ill., apie 6 val. vakare staiga iškilo viesula, kuri besiausdama, sukėlė dulkių debesis.

Visi automobiliai sustojo šale kelio; sustojo ir J. Chilauskas prie 107 gat. ir Willow Springs Road. Po trumopo laiko jis užgirdo smarkų trenksmą ant automobilio stogo. Išėjęs lauk, jis pamatė, kad stora medžio šaka guli užvirtus ant automobilio.

Reikėjo net keturių vyrų, kad tą šaką nutraukus. Nuostolių mašinai padapryta apie $350.

Svečias iš Brooklyno Vincas Kalvelis

Atvykęs iš Brooklyno į Dainų Šventę Vincas Kalvelis, lydimas p. E. Jasiūno, aplankė Sandaros pastogę ir užsiprenumeravo mūsų laikraštį. Jis jau išgyveno Brooklyne 45 metus. zIš čia p.. Kalvelis važiuoja į Clevelandą dalyvauti ten susirenkančiuose seimuose. Chicagoje jis buvo apsistojęs pas inž. Ksaverą ir Jūrą Kaunus, 6720 S. Winchester Ave.

M. Vaidyla Išvyksta Į Seimus Clevelande

Šį penktadienį, liepos 8 dieną, Sandaros redaktorius Mikas Vaidyla išvyks į Clevelandą, kur jis dalyvaus net trijuose seimuose: ALT. Sandaros, Tėvynės Mylėtojų Draugijos ir SLA. Jis tikisi sugrįžti pabaigoje ateinančios savaitės.

Viešnia iš Brockton, Mass.

Pabaigoje pereitos savaitės iš Brockton, Mass., buvo atvykusi į Chicagą p-na Ona Mickevičienė dalyvauti Dainų Šventėje.

Ji buvo apsistojusi pas savo sūnų Meltoną, kuris čia turi atsakingą darbą.

NELAIMĖ IŠTIKO VARG. K. GAUBĮ

Išlipęs iš buso prie 33-čios gat vės ir Halsted, apie 6 val. vakare, p-nas Kostas Gaubis, Šv. Jurgio parapijos vargonininkas, ėjo prie šalygatvio ir keistu būdu susižeidė. Jo kojos pėdai kryptelėjo į šoną ir taip suskaudėjo, kad p. Gaubis nebegalėjo nueiti poros blokų į bažnyčią ir buvo priverstas šaukštis taxi.

Vėliau jis kreipėsi į gydytoją, kuris su X-ray pagalba nustatė, jog kojos kaulai pėdoje ar prie riešo nėra įlūžę, o tik sutrūko toje vietoje raumenys.

P-sas K. Gaubis, kiek šlubuodamas, atlieka nuolatines savo pareigas.

Kviečia į Susirinkimą

Chicagos Lietuvių Našlių-kių, Draugiško klubo susirinkimas įvyksta liepos 8 d., penktadienį, Hollywood salėje, 2417 W. 43 St. Pradžia 8 val. vakaro.

Kvečiam visus narius bei norinčius įstoti nariais, skaitlingai dalyvauti.

Po susirinkimo bus vaišės ir šokiai, grojant J. Joniko orkestrui.

M. U. nut. rašt.

Mūsų kaimynas Stasys Poderis, 834 W. 33 Street, užsimokėdamas prenumeratą, įtekė $5 auką Sandaros parėmimui.

MICHAEL KUPER VESTUVĖS LIEP. 30

Šiuo metu atliekąs lavinimąsi Illlinois National Guards, Michael Kuper, sūnus gerų mūsų tautiečių Petro ir Martos Kuperių, 6718 S. Claremont, liepos 30 dieną susituoks su Mary Terese O'Connor.

Vedybinė puota bus surengta Gold Cost Inn, 2525 W. 71 Street.

Išrinko Atstovus Į Sandaros Seimą

Pereitą penktadienį įvykusiame Vito Uznio namuose, 3752 W. 69 Place, susirinkime Sandaros centralinė kuopa išrinko atstovus į Sandaros seimą. Jai yra: Antanas Petraitis, William B. Sebastian ir Vito Uznys.

Viešnios iš Brooklyno

Pas p-nus Klemensą ir Helen Čižauskus, 7240 S. Spaulding Ave., svečiuojasi atvykusios iš Brooklyno p-nia Bronė Spudienė ir jos sesuo Marytė Akelienė. Pabaigoje šio savatės jos ir p-nia Čižauskienė išvyksta į seimus Clevelande.

Persikėlė Gyventi Į Marquette Parką

P-nai Jurgis ir Herriot Kuzmickai, kurie turėjo didoką namą 7007 S. Justine, ir išgyveno jame aštuonius metus, turėjo pasitraukti iš ten dėl besikeičiančio gyventojų sąstato. Namą jie pardavė su $8,000 nuostolių.

Dabar jie nusipirko 2-jų auk štų namą, 6728 S. Artesian Ave., kur ir persikėlė gyventi.

Paminės Gimtadienį

Gera mūsų tautienė Urtė Kupreišis, 2638 W. 69 Street, savo gimtadienį celebruos liepos 9 d. Kadangi ji turi užeigą, tai svečius ir viešnias ji maloniai priims ir pavaišins.

Ilgiausių metų Urtei! P. A.

Chicagos Lietuviai Pietų Azijoje

Šiuo metu įvairiuose pietinės Azijos kraštuose dirba sekantieji chicagiečiai: inž. Leonas Maskaliūnas su žmona Nijole ir sūnum Linu atlieka statybos darbus Bankoke, Thailand. Ten randasi taipgi inž. Vladas Eikinas su žmona Marija.

Pakistane dirba karpo planuotojas elektros inžinierius Adomas Mickevičius su žmona Lina. Neseniai jie susilaukė dukrelės ir pakrikštijo ją vardu Vilija. P-nai Mickevičiai išbus tame krašte dar metus laiko.

Bilietai į Sandaros Piknikų Gaunami Ir Marquett Parke

Sandaros metinis piknikas šiemet įvyks sekm. liepos 31 d. Bučo darže. Piknikas bus su gausiomis ir brangiomis dovanomis.

Marquette Parko lietuviai tų Sandaros dovaninių bilietų gali gauti E. Kuraičio maisto parduotuvėj, 2500 West 69th Str ir J. Karvelio parduotuvėj, 2715 W. 71 Str.

Minėtose vietose prašomi tų bilietų įsigyti išanksto.

Sava našta nesunki.

TRUMPOS ŽINIOS

Vytautas Medeišis, gyvenąs Bridgeporte, pereitą antradienį išvyko į Illionis Universiteto Research ligoninę, kur jam bus padaryta operacija.

Jonas Dumčius, iš Brooklyn, N. Y., buvo atvykęs į Dainų šventę, ir ta proga, lydimas K. Baltramaičio, aplankė Sandarą, atvežęs nuo tenykščių veikėjų P. Narvydo ir kitų, linkėjimus. Ačiū jiems už tai!

Antanas Walskis, 3259 West Pierce Ave., laukia svečio iš New Jersey valstijos — savo seno draugo Ksavero Stašio, kuris atvyks į Chicagą liepos 12 d.

Žinoma lietuvių veikėja Miami, Fla., p-nia Ona Kaulakienė, šiuo metu svečiuojasi Chicagoje pas savo švogerį ir jo žmoną—Adolfą ir Stellą Kaulakius.

Pabaigoje šios savaitės jie visi iškeliauna į Clevelaną dalyvauti seimuose.

Ponia Grasilda Šliūpienė išvyksta į Hot Springs, Ark., pataisyti sveikatą.

P-na Gene Nacrosh atvyko iš St. Petersburg, Fla., ir praleis čia liepos mėnesį. Ji žada dalyvauti ir Sandaros piknike.

P-nia Aldona Šukevičienė, 4104 W. 63 Street, savo gimtadienį celebruos liepos 8 d.

Iš Worcester, Mass., buvo atvykęs žinomas mūsų veikėjas Kleofas Zurlis, kuris atvežė ir dovanų Sandaros redaktoriui. Ačiū jam už tai!

P-nia Irene Balzekas savo gimtadienį šauniai atžymės liepos 10 d. šeimos narių ir draugų tarpe.

P-nia Sonia Aluti,s 3301 S. Emerald Ave., kuri gegužės 5 dieną sunkokai susižeidė krisdama nuo kopėčių ir ilgens laiką išbuvo ligoninėje, dabar jau tiek atsipeikėjo, kad gali pavaikščioti.

Geras mūsų tautietis Wm. Norvill, gyvenąs Evanston, Ill., užsimokėdamas už Sandaros prenumeratą pridėjo dar porą dolerių laikraščio palaikymui.

Ona Andrijauskienė, 3220 S. Green, dabar pradeda atsipeikėti po sužeidimo parapijos karnavale. Bėgantis vaikėzas partrenkė ją ant žemės, smarkiai sužeidžiant galvą ir šoną.

P-nas Dan Kuraitis pradžioje šios avaitės išskrenda į Vakarų Europą, kur jis praleis ištisą mėnesį lankydamas įvairius kraštus.

P-ia Aldona Brazis savo gimtadienį šauniai atžymės liepos 11 d., sulaukdama daug geriausių linkėjimų.

Žinomas šokių mokytojas Bruno Shotas rengiasi kelionei į Lietuvą pamatyti savo motiną. Jis išskris apie vidurį šio mėnesio.

Geras mūsų tautietis Stasys Danbrauskas, 5559 So Washtenaw Ave., prisodino ir išaugino Sandaros darželyje gražių gėlių, kurios jau puošniai pražydėjo.

Jis yra specialistas šioje srityje ir jo paties darželis yra vienas puikiausių toje apylinkėje. Jei netikit — nueikit pažiūrėti.

BRUNO KLEMKA
Home Builder & General Contractor
10040 So. Kilpatrick
Oak Lawn, Ill.
Tel. 424-3810

Sandaros Piknikas-Tai Mūsų Bendra Vasarinė Šventė

Įsigykite Knygutes Gausioms Dovanoms Piknike

Sandaros piknikas, kuris įvyksta sekmadienį, liepos 31 deną, Bučio darže, bus graži ir smagi pramoga, tikriau sakant — lietuviška vasarinė šventė. Į ją su važiuos daug mūsų mielų tautiečių, iš arti ir iš toliau. Žaliuo jančioje gamtos aplinkoje galėsime pasisvečiuoti, pasilinksminti, susitikti su savo draugais ir pažįstamais.

Šios šventės dalyviams bus taipgi išdalinta ir daug vertingų dovanų, pirmoje eilėje RCA. didelis ir puošnus spalvotas televizijos aparatas, paimtas iš Frank's T.V. & Radio krautuvės, 3240 So. Halsted St. Bus taipgi daug ir kitokių vertingų prizų. Įsigykite iš anksto knygutes dovanoms ir įvažiavimui į daržą, patelefonuojant Sandaraie YArds 7-4789.

Turėsime paruoštą programą, ir vaišių. Šokiams gros George Joniko orkestras. Pelnas nuo šio pikniko eis labdarybės tikslams. Paremkime jį dalyvaudami patys ir pakviesdami į jį savi bičiulius. Su jūsų pagalba, ša vasarinę šventę padarysime tikrai gražią ir sėkmingą.

Dainos Šventė Praėjo Labai Įspūdingai

Pereitą sekmadienį suruošta trečioji Dainų Šventė buvo tikrai šauni ir iškilminga. Daugiau kaip 1000 suaugusių choristų ir apie 900 mažųjų dainininkų sužavėjo klausytojus, kurių irgi buvo daugiau negu 10,000.

Kreditas už tai priklauso chorams ir jų vedėjams, kurie sunkai dirbo, o daugelis jų atliko ilgą kelionę iki pasiekė Chicagą. Tos šventės rengimo komisija, su Dr. S. Biežiu priešaky, užsipelnė padėkos ir gilaus įvertinimo.

Inž. Vytautas Šliupas Lankosi Chicagoje

Grįžęs iš Pakistano, inž. Vytautas Šliūpas su žmona ir sūneliu Kęstučiu, atvyko trejetai savaičių į Chicagą aplankyti savo motiną, dalyvauti Jaunimo Kongrese ir Dainų Šventėje bei pasimatyti su draugais.

P-nai Šliūpai, pakeliui į Chicagą, praleido penketą savaičių bevažinėjant po Persiją, Egiptą, Graikiją ir kitus kraštus.

Būnant Persijoje, jiems teko pamatyti karališkų brangenybių rinkinį, kurių tarpe surado ir Lietuvos 20 litų sidabrinę monetą. !

Sekantis V. Šliūpo paskyrimas yra Bankok, Thailande, kur eis projekto inžinieriaus pareigas. Jį siunčia ten viena statybos kompanija Bostone.

Kviečia į Pikniką

Cicero Našlių ir Našliukių klubas rengia savo metinį pikniką sekmadenį, liepos 10, Liepos darže, prieš Lietuvių Tautines Kapines. Visi kviečiami dalyvauti. Komisija

Surukė Šiame Krašte Daugiau Cigarečių

Washington. — Bėgyje pastarųjų 12 mėnesių amerikiečiai su rėkė 534 bilijonus cigarečių, tai yra dviem bilijonais daugiau, negu tame pat laikotarpyje 1964-65.

Reiškia, žmonės mažai teatkreipia dėmesio į įspėjimus, jog cigaretės yra pavojingos sveikatai.

Išnuomoja Butą

5 kambarių, gazu šildomas, antrame aukšte iš kiemo. Naujai išdekoruotas, šiltas vanduo. Del tolesnių informacijų kreipkitės po pietų, 936 West 33 Street.

Onai Unaitis Minint Savo Gimtadienį

Gyvenanti Waukegan, Ill., p-na Ona Unaitis liepos 10 d paminės savo gimtadienį. Ta proga norėčiau išreikšti jai nuo širdžių lnkėjimų.

P-nų Unaičių sūnus Edward paminėjo savo gimtadienį liepos 4, taipgi nors suvėluotai, linkiu daug laimės ir jam.

P-ia Ona Unaitis neseniai grįžo iš Californijos, kur ji praleido trejetą savaičių viešėdama pas savo dukrą ir anūką.

—Z. Putris.

— Iš vairuotojų reikalaujame tik štai ko: kad jie mylėtų savo artimus, kaip jie myli savo automobilius.

LAIDOTUVIŲ DIREKTORIUS

JURGIS F. RUDMIN
Chicago, Illinois
3319 So. Lituanica Ave.
Telefonai:
YA 7-1138
YA 7-1139

Pristatome Visokių Rūšių STATYBAI IR NAMŲ PATAISYMUI MEDŽIAGĄ

CARR MOODY LUMBER CO.
STASYS LITWINAS, Prez.
3039 S. Halsted St., VI 2-1272
Apkainavimą ir prekių pristatymą teikiame nemokamai
Raštinė atdara kasdien nuo 8 val. ryto iki 6 val. vakaro ir šeštadieniais iki 3 val. p. p.

Pianinų Pirkimas 1965 Buvo Rekordinis

New York. —Pardavimas pianinų 1965 metais padarė naują rekordą, praneša Amerikos Muzikos konferencija.

Buvo parduota daugiau, negu 249,000 tų muzikos instrumentų.

Apskaičiuojama, kad amerikiečių namuose ir mokyklose šiuo metu yra apie 9 milijonai ir pusė pianinų. Sakoma, kad pianinais ir jų muzika domėtis žmones paskatino davimas grupėm pamokų.

Parduodamas
Dodge, 1964 m.
Automobilius
Gerame Stovyje
Mažai Išvažinėtas
Patelefonuokite
PR. 6-5162

Parduodamas Namas

Bridgeporto centre, prie 33-čios gatvės ir Lituanica Ave., parduodamas namas. Šeši butai po 4 kambarius ir 3 kambarių butas rūsyje.

Mūrinis garažius 5 automobiliams, neša geras nuomas. Kaina prie nama.

Savininkas: 839 W. 33 St.

Senatvėje žmogus labiau prisimena savo vaikystę, negu, kad būdamas vidutinio amžiaus.

Parduoda Vasarvietę

Viešbutis ir restoranas, prie Fox Lake, Ill. 19 kambarių. Šale viešbučio namas 6 kambarių, gazu apšildomas. Žemės sklypas prie ežero 150 X 150; ekstra lotas 175 X 70.

11 laivelių, kurie išnuomuo jami trijose prieplaukose. Gražiai gausiai lankoma vieta. Kaina $29,000 ar geriausias pasiūlymas. Parduodame iš priežasties ligos. Pašaukite:

JUStice 7-5948
Fox Lake, Ill.

Išnuomojamas Butas

Išnuomojamas 4 kambarių butas su vonia, karštas vanduo. Naujai išdekoruotas, išdažytas, šviesus, pirmam aukšte iš užpakalio įėjimas. Tik suaugusiems.

Kreiptis: 3808 So. Union Ave., arba galima skambinti telefonu:
927-8660

D. PETRAVIČIUS
Plumbing and Heating Service
Guaranteed Flood Control
Clean and Repair Catch Basin and Sewers
950 West 36th Street
Chicago, Illinois
LA 3-2267

PLANINGAS TAUPYMAS
moka gerus dividendus
PRADĖK TAUPYTI ŠIANDIEN!

4½%

Pinigų taupymui nereikia važinėti, juos galite atsiųsti paštu, nes mes apmokame visas pašto persiuntimo išlaidas.

Dabartinis dividendas išmokamas du kart per metus.

MUTUAL Federal SAVINGS & LOAN ASSOCIATION

Pirmadienį, antradienį ir penktadienį nuo 9 val. ryto iki 4 val. po pietų.
Ketvirtadienį nuo 9 val. ryto iki 8 v. vak.
Šeštadienį nuo 9 val. ryto iki 1 va l. po pietų
Trečiadienį uždaryta visą dieną.

Chartered and Supervised by the United States Government
2212 W. CERMAK ROAD • CHICAGO 8, ILLINOIS
Phone Virginia 7-7747 John J. Kazanauskas, Pres.
AUTOMOBILIAMS VIETA GRETA MŪSŲ ĮSTAIGOS

Mūsų erdviose patalpose turime didžiausį pasirinkimą visų moderniškų baldų, elektrinių krosnių, radijo ir televizijos aparatų, šaldytuvų ir kitų namams reikmenų.

LIETUVIŲ ĮSTAIGA
ROOSEVELT FURNITURE CO.
F. A. RAUDONIS ir N. BERTULIS
2310 W. Roosevelt Road Tel. SEeley 3-4711
Atdara pirmad. ir ketvir. 9—9 val., antr., treč., ir šeštadieniais nuo 9 iki 6 val. Sekmad. atdara nuo 11 iki 4:30 po pietų

SIUNTINIUS Į LIETUVĄ SIUNČIA
licenzijuota lietuvių įmonė, registruota U. S. Departamente of Justice
Cosmos Parcels Express Corp.
Marquette Gift Parcels Service
2608 W. 69 St., Chicago, Ill., 60629, Tel. WA 5-2787
2501 W. 69 St., Chicago, Ill., 60629, Tel. WA 5-2737
3212 South Halsted Street, Chicago 8, Illinois. Tel. CA 5-1864
DIDELIS PASIRINKIMAS medžiagų ir visų kitų Lietuvoje pageidaujamų prekių PAPIGINTOMIS KAINOMIS.
Vedėjai E. & V. Žukauskai