SANDARA

THE LEAGUE

LITHUANIAN NEWSPAPER

J. Galinaitis 1-62
851 Hollins Street

SANDARA
Published by the
Lithuanian National League
of America
Consisting of 100 Branches Located
in All Principal Cities of The
United States
840 W. 33rd St., Chicago 8, Ill.
Phone YArds 7-4789

PENKTADIENIS, RUGPIŪTIS - AUGUST 12, 1966 — Price 10c — NO. 32

BRUOŽAI

Rašo V. G.

RUGPIŪČIO MĖNUO JAU ĮPUSĖJO

LAISVĖ RIŠASI SU ATSAKOMYBĖM

BANDYMAI NUKREIPTI VISKĄ SAVO PUSĖN

Jau esame gerokai įžengę į rugpiūčio mėnesį, o tas mums primena, jog vasarėlė artinasi prie pabaigos. Tiesa, daugelis mūsų jaučiamės nuvarginti ilgos kaitros, kuri pas mus, Chicagoje, yra rekordinė, ir laukiame, kad ateitų ne tiek ruduo, kiek vėsesnis oras.

Ūkininkams, senesniais laikais, rugpiūtis būdavo malonus darbymečio laikas. Jeigu vasara pasitaikydavo saulėta, tai rugius nukirsdavo ir sustatydavo į gūbas jau liepos mėnesio pabaigoje, o jei pasitaikydavo kiek vėsesnis ar lietingas oras, tai tie darbai buvo atliekami rugpiūčio pradžioje.

—o—

Edward Kuhn, pirmininkas Amerikiečių Advokatų Draugijos, kalbėdamas pastarosios konvencijoje Montreal, Kanadoje, pareiškė jog amerikiečiai, o ypatingai jaunieji, reikalauja vis daugiau ir daugiau laisvių, nenorėdami pasiimti ant savęs netgi minimum atsakomybių. "Amerika būtiniausiai reikalinga autoriteto, kuris aiškiai apibrėžtų teises ir pareigas" — pareiškė Kuhn.

Būtų gerai, kad šis p. Kuhn įspėjimas pasiektų ir mūsų išrinktus atstovus Washingtone.

—o—

Dar norėtųsi pakalbėti apie kai kuriuos istorijos falsifikatorius. Prieš kiek laiko Chicagoje ir kituose amerikiečių miestuose buvo rodoma lenkų pagamintas filmas "Kryžiuočiai", kurioje buvo atvaizduotas ir garsusis Žalgirio mūšis.

Žiūrint į tą filmą, atrodė, jog aną mūšį, įvykusį liepos 10 dieną, 1410 metais, laimėjo vieni lenkai. Lietuviai gi, Vytauto vadovaujami, stovėję kur tai pamiškėje ir iš toliau sekė mūšio eigą.

Tikrenybėje gi, Vytauto vadovaujami žemaičiai, aukštaičiai ir kiti Didžiosios Lietuvos Kunigaikštijos pulkai pradėjo ir užbaigė laimėjimu tą Žalgirio mūšį.

—o—

Neseniai teko matyti to laikotarpio istorinius dokumentus, iš kurių matyti, jog Žalgirio mūšis buvo tik paskutinis epizodas kryžiuočių kovų su žemaičiais, prasidėjusių 1409 metais. Kryžiuočių didysis mistras Ulryk von Jungingen buvo užsimojęs galutinai supliekti ir užkariauti žemaičius. Tam tikslui jis pasikvietė didelį skaičių karių iš Vakarų Europos, o Jogailai patarė nesikišti į tą karą.

—o—

Laike derybų su tuo mistru, Jogailos atstovas Mikalojus Kurauskas pasakė mistrui: "Paliauk gąsdinęs mus karu su žemaičiais. Jeigu tu užpulsi Lietuvą, tai būk tikras, jog mūsų karalius atvyks į Prūsus su karine jėga. Lietuvos priešus mes laikome nuosavais priešais."

Taigi, šiaip ar taip žiūrint, lenkai buvo tik antraeiliai pagelbininkai žemaičiams tose grumtynėse, kurias jie jau tęsė su kryžiuočiais per ilgą eilę metų.

—o—

Kanada siekia patraukti daugiau imigrantų į savo kraštą. Spėjama, jog šiais metais jų skaičius pasieks 175,000. Vien tik iš Jungtinių Valstybių atvyksią apie 75,000 asmenų, kurie planuoja pastoviai apsigyventi Kanadoje.

Kanados vidaus reikalų ministras Jean Marchand paskelbė, jog apie 40,000 laikinai atvykusių į Kanadą galės pasilikti tame krašte, jeigu jie iki pabaigos šio mėnesio išpildys speciales blankas.

Tuom pat sykiu bus kiek atliuosuoti varžtai ir naujų ateivių įsileidimui.

—o—

Plieno kainų pakėlimas — 3 dolerius tonui, vienaip ar kitaip paskatins ir kitas pramonės šakas pabranginti savo produktus. Tą kaip tik rengiasi padaryti automobilių gamintojai, kuriems metų bėgyje teks išleisti nuo 16 iki 24 milijonų dolerių daugiau už plieną. Ir tai tik turint galvoje tris didžiąsias kompanijas: General Motors, Fordą ir Chryslerį.

Kadangi kiekvienam automobiliui sunaudojama apie tonas plieno, tai naujieji modeliai turės pabrangti mažiausia trejeta dolerių. Bet, tikrenybėje, pabranginimas gali būti didesnis.

—o—

Neseniai Chicago Daily Tribune, pasmerkdamas nuolat vykstančias demonstracijas ir riaušes mūsų miesto gatvėse, savo editoriale pastebėjo:

"Esame tikri, jog milžiniška didžiuma chicagiečių, baltųjų ir juodųjų, netenka kantrybės akivaizdoje vykstančių sauvaliavimų ir smurtų gatvėse, ir suteiktų bent kokią paramą neatbūtinai akcijai prašalinimui tokių sujručių."

John Gielgud Naujoj Filmoj

Londonas.—Pagarsėjęs amerikiečių filmų gamintojas Orson Wells, užbaigė savo monumentalį filma apie Falstaffa, kuriame vieną svarbiausių rolių vaidina Jonas Gielgudas, lietuvių kilmės anglų aktorius.

Nuotraukos buvo atliktos Ispanijoje. Tarptautiniame filmų festivalyje Cannes, Prancūzijoje, šis kūrinys atkreipė plataus dėmesio ir tapo pripažintas kaipo vienas geriausių šiais metais pagamintų filmų pasaulyje.

Viena Mergina Del Tiek Viengungių

Esparros vietoje, šiauriniuose Pirenėjų kalnuose, gyvena 600 senbernių, o jų tarpe yra tik viena mergina, kuriai būtų galima pasipiršti.

To miesto burmistras atsišaukė į Prancūzijos merginas tik rindamas: "Mano viengungiai yra darbštūs žmonės. Mūsų kraštas yra tikras rojus. Atvažiuokite, o vyrą lengvai surasite!"

Žymus Prieauglis Ne-Baltųjų J.V.

Washington.—Gyventojų Surašinėjimo Biuras pranešė, jog bėgyje ateinančių dvidešimties metų, tarpe 1966 ir 1986, skaičius ne-baltųjų gyventojų šiame krašte paaugs iki 38 milijonų.

Tai reiškia, jog ne-baltųjų skaičius padidės 14.1 nuošimčio. 1965 metais ne-baltųjų amerikiečių buvo 23,100,000.

Luci ir Pat vestuvinis tortas. Stovi (iš kairės) prezidentienė, prezidentas, Liuci ir Pat.

Kai Prancūzai Apleido NATO

Pasitraukus Prancūzijai iš Šiaurės Atlanto Sąjungos (NATO), apie 2,400 prancūzų kariškių, jų tarpe 15 generolų, ir specialistų technikų rezignavo iš įvairių štabų, kontrolės punktų ir kitokių administracinių vietų.

Prancūzai sudarė 21 nuoš. viso NATO valdiško personalo, tuo tarpu kaip vokiečiai — tik 8.3 nuoš. Dabar didžiumą aptuštintų vietų užima vokiečiai. Vyriausiu vakarinio ruožo vadu tapo paskirtas vokietis generolas von Kielmansegg.

Daugiau Mėsos Rinkoje

Agrikultūros Departamentas Washingtone tikisi, jog ateinančiuose mėnesiuose į skerdyklas bus pristatyta daugiau gyvulių ir sandėliuose atsiras didesnės mėsos atsargos. Klausimas tik —ar kainos kiek nukris, ar pasiliks dabartinėje aukštumoje.

Pabrango ir Vanduo

Phoenix, Ariz.—Nuo pradžios šio mėnesio mokesnis už vandenį Phoenix, Ariz. pabrango 23 nuoš. Dabar veik kiekvienas namo savininkas moka kas mėnesį $5.50 už vandenį.

Automobilių Prekyba

Detroit.—Liepos mėnesį, š.m. buvo parduota 625,000 naujų automobilių, 8 nuoš. mažiau negu liepos mėnesį, 1965.

Nenori Pasilikti Australijoje

Imigracijos Departamentas Cambera, Australijoje, kodėl tiek daug imigrantų, po trumpo išbuvimo tame kontinente, apleidžia jį ir grįžta į savo kraštus.

Skaičiai parodo, jog 1964 metais išvyko 7,828 ateiviai, kurie buvo pasižadėję pastoviai apsigyventi Australijoje, o 1965 metais kiekis tokių padidėjo iki 14,083.

Atrodo, jog vieniems nepatinka gyvenimo sąlygos, o kiti jaučiasi perdaug suvaržyti, treti gi nujaučia, jog Vakarų Europoje jie gali daugiau uždirbti.

ANSAMBLIS "VILIJA" LANKOSI LENKIJOJE

Vilniaus lenkų dainos ir šokių ansamblis "Vilija", kuriam vadovauja Edvardas Pilipaitis, atvyko į Lenkiją, kur jis pasiliks dvi savaites.

Tas ansamblis, iš 100 asmenų, aplankys Varšuvą, Krakuvą, Vloclavą, Lodzių ir Poznanių. Jo repertuare yra taipgi ir lietuviškų liaudies dainų.

Panašią kelionę ansamblis buvo atlikęs ir pereitais metais, susilaukdamas didelio pasisekimo Lenkijoje.

Lenkijoje Nuteisė 13 Darbininkų Už Mėsos Vogimą

Varšuva. — Trylika Lenkijos mėsos kombaino darbininkų šiomis dienomis buvo nuteisti nuo 9 mėnesių iki 10 metų kalėjimu už tariama 140,000 dolerių vertės mėsos vogimą.

Henryk Sierputowski, buvęs buhalteris ir kombaino ekonomistas, nuteistas 10 metų kalėjimu už vogimą mėsos ir klastavimą pardavimo dokumentų.

Pelnė iš Televizijos

Washington. — Pereitais metais televizijos pramonė turėjo $447,900,000 pelno, tai yra 8 nuoš. daugiau, negu pirmesniais metais.

Sumažins Karo Pajėgas

Londonas. — Jau dabar yra aišku, jog amerikiečių karo pajėgos Europoje bus sumažintos. Bėgyje sekančių penkių metų numatyta ištraukti iš ten 100,000 karių.

JV. PERKA AUKSĄ IŠ KANADOS

Washington. — Pereitą liepos mėnesį Kanada pardavė Jungtinėms Valstybėms aukso už $50 milijonų. Iš viso šiais metais nupirkta Kanadoje $200 milijonų aukso.

Žinią apie tai patiekė Kanados finansų ministeris Mitchell Sharp. Tokiais užpirkimais amerikiečiai siekia padidinti nuosavas aukso atsargas, kurios nuolat mažėja.

NETAISOMI SENI NAMAI VILNIUJE

Paleckinių leidžiamam Vilniuje žurnale "Švyturys" tilpo nusiskundimas, jog griūvančių namų pataisymai užtrunka mėnesiais. Pasiteisinimai esą tokie, kad sunku gauti medžiagų.

Vienas Vilniaus gyventojas rašo, jog kiekvieną sykį, kaip tik pradeda lyti, tai vanduo nuo stogų tiesiai veržiasi į vidų, užliedamas patalpas.

Girdi, bandant pastatyti naujus, visai pamirštama, jog senieji reikalingi aplopymu.

UŽGIRIA JV. ŽYGIUS PIETŲ VIETNAME

Sydney. — Pravesti Australijoje viešos opinijos tyrimai parodė, jog didžiuma to kontinento piliečių paremia Jungtinių Valstybių politiką Vietname.

Australija taipgi yra pasiuntusi į Pietų Vietnamą 4,500 karių, kurie dalyvauja mūšiuose.

Grąžino Mikesčių Penktadalį Cento

Saint Brienc, Prancūzija. — Mokesčių pareigūnas grąžino vieną centimą vietiniam krautuvininkui, kuris permokėjo savo mokesčius 1965 metais.

Prancūzijos vienas centimas amerikoniškais pinigais yra penkta dalis cento.

BENT TUOMI JIE GALI PASIDIDŽIUOTI

Pietų Korėjos futbolo žaidėjai, kurie neseniai grįžo iš Anglijos, kur jie dalyvavo turnamente, pareiškė:

"Europa nieko negali mūsų pamokinti. Mes jau žaidėme futbolą prieš 2,000 metų, kuomet anglai dar gyveno medžiuose."

Ne Kažin Kiek Beliko Baltųjų Meškų

Amerikiečių valdžia užbaigė baltųjų meškų apskaičiavimą Alaskoje ir surado, jog ten esama apie 1,500 tų gyvūnų. Visame pasaulyje gi baltų meškų beliko vos apie 12,000. Vėlesniais laikais daug jų išnaikino medžiotojai.

Skurdžios Pensijos Darbo Žmonėms Okup. Lietuvoje

Leidžiamas Londone "Labor in Exile" žurnalas patiekia platesnių duomenų apie platų, sistematinį Lietuvos krašto kolonizavimą atsiunčiamais iš Sovietų Sąjungos įvariais elementais.

Pagal pačių okupantų statistikas, Lietuvoje šiuo metu esama apie 3 milionai gyventojų. 1965 metais buvo užregistruota 52,500 gimimų ir 21,000 mirimų. Tačiau greta natūralaus prieauglio, gyventojų skaičių padidina ir naujai atvykstantieji kolonistai, kurių skaičius peretais metais siekė 16,500.

Verta pažymėti, jog tie kolonistai tuč tuojau aprūpinami darbais pramonės įmonėse arba valdžios įstaigose ir jiems greitai suteikiamos gyvenamos patalpos. Vietiniai gi tokių privilegijų neturi ir daug kas yra išsiunčiamas į tolimesnes Sovietų Sąjungos sritis.

Vilniaus tatistikos Biuro vedėjas, rusas, Boris, Dubasov, pripažino, jog pusė gimstančių Vilniuje kūdikių, yra iš atvykusių tėvų.

Tie naujai atvykusieji apsigyvena daugiausia Lietuvos didesniuose miestuose ir pramonės centruose, tuomi prisidėdami prie tų vietovių aprusinimo.

Iš tų pat statistikų matyti, jog pradžioje šių metų Lietuvoje buvo 185,000 išėjusių į pensiją darbininkų, jų tarpe kolchozininkų ir tų, kurie dirbo valdžios dvaruose — sovchozuose. Vidutinė aukščiausia jų pensija miestuose siekia 21 rublio mėnesiui, o kolchozininkams gi tenka vos 9 rubliai mėnesiui.

Savaime aišku, jog iš tokių "pensijų" neįmanoma pragyventi ir įsigyti neatbūtiniausių reikmenų, ypač dirbusiems kolchozuose. Verta pastebėti, jog čia pasireiškia diskriminacija vietinių žmonių nenaudai. Atvykusiems kolonistams teikiamos didesnės pensijos, pasiremiant kokiu tai "senioritetu", tai yra būk tieji yra ilgiau išdirbę Sovietų Sąjungoje, tuom tarpu kaip Lietuvoje pensijų apskaičiavimas prasideda nuo 1944 metų.

Taigi, išėjęs į pensiją kolchozininkas turi pragyventi iš gaunamų 30 kapeikų į dieną.

Gyvenantieji miestuose pensininkai gauna 70 kapeikų į dieną pensijos. Dabar pažiūrėkime ką tie žmogeliai gali nusipirkti su tais pinigais. Ruginės duonos kilogramas (apie 2 svarai su puse) kainuoja 20 kapeikų; viena kvorta pieno (jei jo galima gauti) — 20 kapeikų; kilogramas paprastos dešros — 2 rubliai; kilogramas sviesto — 3.5 rublio. Darbinių batų pora kainuoja 18 rublių, o apie drabužių įsigyjimą, tai jau neįmanoma ir svajoti. Pensininkai turi pasitenkinti skarmalais.

Iš tų skaitlinių nesunku įsivaizduoti ir suprasti, kad pensininkų būvis Sovietų okupuotoje Lietuvoje yra žemiau pragyvenimo minimumo. Padėtį dar labiau apsunkia ir tas faktas, kad išdirbę ilgus metus fabrikuose ir kolchozuose žmonės nieko ne galėjo sutaupyti senatvei.

Daugiau Automobilių

Prieš metus laiko Los Angeles, Cal. mayoras ir jo štabas turėjo savo žinioje 12 automobilių. Dabar mayoras jų turi 27.

SIEKIA NUVERSTI KANC. ERHARDĄ

Bonna. — Vakarų Vokietijos katalikų spaudos agentūra KNA praneša, jog katalikų grupės pradėjo smarkiau atakuoti kanclerį Ludwiką Erhardą ir jo politiką.

Galimas daiktas, jog pasėkoje tų puolimų, krikščionių demokratų partija turės pasirinkti kitą kanclerį. Vietoje Erhardo numatomas 42 metų Reiner Barzel, katalikas, partijos atstovų vadas Bundestage.

Kodel Siaučia Piktadarybės

FBI tikrina, jog bėgyje pastarųjų 5 metų prasikaltimų skaičius J.V. padidėjo 47 nuoš. Stipriausiai tas pasireiškė vagystėse (57 nuoš.), automobilių vogime (50 nuoš.), užpuolimuose (46 nuoš.) ir prievartavimuose (41 nuoš.).

Už tą viską yra kaltinami teismai, kurie esą perdaug švelni, ir policija, nes jos yra per maža ir ijkaip reikiant neparuošta. Tačiau, pasak savaitraščio "U.S. News & World Report", priežastys yra kitokios, būtent:

Neatodaira žmonių į prasikaltimo aktus, nukritimas moraliu vertybių visuomenėje, kova už piliečių teises, kurioje skatinamas įstatymų laužymas ir smurtų atlikimas.

Pasak Harlem policijos inspektoriaus, "toji liga" palietė visą kraštą. Neorganizuota piktadarybė siaučia visur. Daugelyje miestų moterys negali išeiti į gatvę po sutemimo. Tai yra kas tai naujo amerikiečiu gyvenime. Dingsta pagarba įstatymams ir viešai tvarkai.

O kas yra daroma, kad užkirtus tam viskam kelią? Deja, labai mažai.

SOVIETŲ MANEVRAI BALTIJOS JŪROJE

Pabaigoje pereito mėnesio Baltijos jūroje įvyko Sovietų Sąjungos, Lenkijos ir Rytinės Vokietijos karinių laivynų ir aviacijos manevrai. Jiems vadovavo maršalas Grečko.

Nepaisant blogo oro, tie pratimai įrodė — pasak komunikato — karinį miklumą ir vykusį bendravimą tarpe įvairių dalinių.

Švedų karinių ekspertų nuomone, strateginis tų manevrų tikslas buvo sunaikinti Vakarų Vokietijos apsaugines bazes prie Baltijos pakrančių.

SANDARA

LITHUANIAN — THE LEAGUE — NEWSPAPER

LITHUANIAN WEEKLY NEWSPAPER
Published Every Friday by the
LITHUANIAN NATIONAL LEAGUE OF AMERICA
General Office
840 West 33rd Street, Chicago, Illinois—Telephone YArds 7-4789

SUBSCRIPTION RATES:

In The United States per year	$4.00
In Canada and all Foreign Countries per year	$5.00

Entered as second class matter October 25, 1928, at the Post Office at Chicago, Illinois, under the ACT of MARCH 3, 1879.

Sandara yra Savaitinis Laikraštis, leidžiamas kas Penktadienis Amerikos Lietuvių Tautinės Sandaros.

UZSAKYMŲ KAINA:

Suvienytose Valstybėse metams	$4.00
Užsienyje metams	$5.00

Viešo Ramumo Ardytojai

Kaip atrodo, tai juodukų agitatoriai nėra linkę palikti ramybėje Marquette Parko. Jie iš anksto paskelbė, jog maršai į tą apylinkę vėl bus pakartoti, nors tai sukeltų daug triukšmo ir net susirėmimų.

Kiekvieną kartą, kaip tik tie maršuotojai pasirodo išimtinai baltųjų distriktuose, juos turi saugoti šimtai policininkų, sutrauktų iš viso miesto. Tokia sargyba kainuoja nemažai pinigo taksų mokėtojams.

Sykiu su tuom sutrukdomas judėjimas visoje eilėje gatvių. Žmonės negali pravažiuoti, busai turi pasisukti į kitas gatves, palikdami pasažierius belaukiant prie įprastų kampų. O kiek tie maršai sukelia bereikalingo neramumo ir sujudimo!

Sunku suprasti kokiais sumetimais miesto pareigūnai suteikia leidimus tokiems maršams, kurie yra ne kas kitas, kaip provokacija vietinių gyventojų atžvilgiu.

Juodukų demonstracijos slepia savyje galimą pavojų susirėmimo su baltaisiais. Tas kaip tik jau yra atsitikę Marquette Parke, kur nei policijos budrumas nei jų įrankiai nesugebėjo užbėgti už akių platesnėms riaušėms. Nemažai triukšmavusių buvo areštuoti ir apkaltinti ardyme viešosios tvarkos. Bet didžiausi šiuo atžvilgiu nusikaltėliai yra tie, kurie rengia tokius maršus ir kurie suteikia jiems leidimus.

Yra patirta, jog tie maršuotojai yra apmokami ir jiems parūpinami automobiliai bei busai, todėl nenuostabu, kad jų tarpe atsiranda ir baltųjų "bitnikų".

Pakartotini žygiavimai į Marquette Parką yra atliekami pagal iš anksto nustatytą strategiją. Mat, norima išgąsdinti vietinius gyventojus, kad tieji, atsižadėję savo nuosavybių, bėgtų lauk, o tuomet toji apylinkė, viena gražiausių Chicagoje, atitektų juodukams.

Bet mūsų žmonės neprivalėtų pasiduoti panikai ir turi laikytis savo vietose. Joks nepageidautinas elementas neužkariaus Marquette Parko, jei senieji gyventojai neišleis nuosavybių iš savo rankų. O kas link tų maršų, tai jie greitai pranyks, jei į juos nebus kreipiama ypatingo dėmesio.

Miškų Gaisrai Lietuvoje

Šią vasarą Lietuvoje vien valstybiniuose miškuose buvo 200 gaisrų. Tą praneša pats miškų ūkio ministras A. Matulionis paleckinių "Tiesoje." Itin nuostolingų gaisrų būta Tauragės, Jonavos, Veisiejų ir Šalčininkų miškų ūkiuose. Daug gaisrų buvę Kuršių Neringoje.

—Čia vien tik liepos 10 dieną kilo 31 gaisras, — sako A. Matulionis, ir prideda, kad iš viso Klaipėdos girininkijoj kasdien kyla po keletą gaisrų. Klausia, kas kaltas dėl gaisrų, ir ten pat atsako, kad vasarotojai, turistai, uogautojai, grybautojai . . .

Grybaujama, uogaujama ir šiaip keliaujama po miškus Lietuvoj nuo senų senovės, bet niekad nebuvo taip, kad vienam miške per dieną kiltų keli ar net kelios dešimtys gaisrų. Krinta į akį aplinkybė, kad tirščiausia miško gaisrų apie Klaipėdą. Tai miestas, kuriame dabar gyventojų dauguma — "didieji broliai". Jie ir po miškus pasiausti lengviausiai gauna leidimus.

Miškų ministras, galbūt, paklydo, skelbdamas savo atsišaukimą ("Saugokime žaliąjį draugą!") lietuviškai leidžiamoj "Tiesoj". Gal geriau būtų pataikęs, skelbdamas tą atsišaukimą rusiškoj Sovietskaja Litva, jei "didžiųjų brolių" vaikezai iš viso kreipia dėmesį į "čiabuvių", nors ir ministrų, atsišaukimus.

Neišpildo Duotų Pažadų

Jau yra veik įprastas reiškinys, kad politinės partijos Anglijoje ar Jungtinėse Valstybėse, vieną skelbia prieš rinkimus, o kitą daro po rinkimų, kai valdžios vairą paima į savo rankas.

Gerą pavyzdį gali mums suteikti ir vėliausi įvykiai Anglijoje. Rinkiminėje kampanijoje darbiečių vadas Harold Wilson iškilmingai pažadėjo, jog pasilikęs valdžioje jis nesumažins britų karinių pajėgų Vakarų Vokietijoje.

Dabar gi, po rinkimų, jis gieda jau kitą giesmę. Vėliausiuose savo pranešimuose p. Wilson teigia, jog ištraukimas poros, trejetos britų divizijų nuo Rhine upės esąs neišvengtinas. Anglija, girdi, nebeišgali jų išlaikyti, o Vakarinė Vokietija nesutinkanti padengti visų išlaidų.

Galimas daiktas, jog anglų pėdomis paseks ir amerikiečiai, sumažindami Europoje savo kariuomenę. Tuo būdu išsipildytų Sovietų troškimai susilpninti Atlanto Sąjungą ir išstumti anglus bei amerikiečius iš Europos kontinento.

Jei taip iš tikro atsitiktų, tuomet Maskva, netiesiogniai remiama De Gaulle, ir nebandytų užvesti kokių nors derybų apie sunormavimą santykių centro ir rytinėje Europoje. Retai kas beprisimintų ir apie Vokietijos apjungimą.

Vakariečiai, perilgai užtrukę su taikos atsteigimu, ne tik pakrinka tarpusavyje, bet nebetenka ir ryžtingumo konflikte su Sovietais. Nebūtų nieko nuostabaus jei, susidarius tokiai padėčiai, ir Bonnos valdžia pradėtų tiesiogines derybas su Maskva, ieškant pastarosios nuolaidumo ir malonių.

Apžvalga

PANAŠŪS REIŠKINIAI IR CLEVELANDO MIESTE

Neseniai skaitėme spaudoje apie smarkias juodukų riaušes Hough apylinkėje, Clevelande. Tas distriktas šiuo metu yra "slums", pilnoje to žodžio prasmėje. Tuom tarpu prieš ketvertą desėtkų metų ten gyveno žymiausios to miesto šeimos.

Užplūdus juodukams, gražiausios rezidencijos ir apartmentiniai namai pradėjo sunykti ir griūti. Prie jų atsirado krūvos atmatų ir sąšlavų. Ketvirtadalis iš gyvenančių ten 60,000 juodukų gauna pašalpas.

Laike riaušių, per vieną naktį padegta apie 100 namų ir daug krautuvių apiplėšta. Tik pašaukus kariuomenę pavyko šiaip taip numalšinti teroristines bandas.

Panašių sujručių įvyksta ir kituose miestuose: Los Angeles, Chicagoje, Philadelphijoje, New Yorke. Pasak amerikiečių savaitraščio "Newsweek", joks miestas J.V. negali būti tikras, kad jame neįvyks tokių pat ekspliozijų juodukų apgyventose ir į "slums" pavirtusiose vietovėse.

UKRAINIEČIAI APIE LENKŲ PAŠTO ŽENKLUS

Išeinąs Kanadoje ukrainiečių laikraštis atsiliepė apie J.V. neseniai pasirodžiusį pašto ženklą, kuriuo atžymima lenkų "millenium" — 1,000 metų sukaktis nuo krikščionybės įvedimo Lenkijoje.

Pasak to laikraščio, reikalinga esą išleisti anglų kalba knyga apie tai, kaip lenkai praktikavo krikščionybę, persekiodami ukrainiečius ir lietuvius. Girdi, lenkai panaudojo tikybą savo nacionalistiniams tikslams ir užgrobimų politikai.

Tokia knyga, esą, reiktų pasiųsti visiems knygynams, o taip pat ir buvusiam ir dabartiniam J.V. pašto viršininkui.

CHICAGOS LIETUVIŲ VEIKLA 1887 METAIS

Mums pakliuvo į rankas "Lietuviško Balso" 1887 metų leidinys, kuriame įdėta ir viena kita įdomesnė žinutė iš Chicagos. Tą laikraštį, kaip žinome leido New Yorke Dr. Jonas Šliupas, tas mūsų tautinio sąjūdžio pionierius.

Pranešimas iš Chicagos skamba maž daug taip:

Gegužės 8 dieną, 1887 metais mūsų mieste tapo įkurta "Lietuviško Varpo" draugija, kurios tikslas yra jungti lietuvius į krūvą, teikti vieni kitiems brolišką pagalbą, skleisti apšvietą, tautinį susipratimą ir rūpintis savo tėvynės išlaisvinimu iš maskoliško jungo".

Pirmame susirinkime nutarta įsteigti lietuvišką knygyną, išrašyti visus lietuviškus laikraščius Amerikoje ir Prūsų Lietuvoj ir tam tikslui sudėta $15.

Taigi, matote, lietuviai išeiviai jau nesnaudė ir prieš veik 80 metų

Jai Paskirta

Išdainavau daug dainelių,
Pavasario dieną,
Bet širdžužėj pasiliko
Dar dainelė viena.

Kam ji skirta, kam žadėta,
Niekas to nežino;
Ji iš ilgesnio supinta
Ir pievos gėlyno . . .

Kai išvysiu merguželę
Grėbiant lankoj šieną,
Patylom jai suniuniuosiu
Tą dainelę vieną . . .

Jei akutes jos pervertų
Mintis jautri, tyli,
Aš suprasčiau ir be žodžių,
Jog ji mane myli . . .

Pabėgę Iš Anos Pusės Geležinės Uždangos

Austrijos vidaus reikalų ministeris Dr. Franz Herzenauer paskelbė parlamente, jog bėgyje pereito pusmečio 1,401 asmenų atbėgo iš anos pusės geležinės uždangos ir paprašė politinės prieglaudos Austrijoje.

Tame skaičiuje buvo: 738 jugoslavai, 314 vengrų, 186 čechai, 98 lenkai, 26 bulgarai, 18 rusų, 9 rumunai, 7 albanai ir penki kitų pavergtų kraštų žmonės.

HUMORAS

Užtikrintas Kreditas

— Apgailestauju, — pareiškė vienas pirkėjas — šiandien neturiu pinigų apsimokėti.

—Tvarkoj. Tada mes užrašysime jūsų pavardę ant sienos ir jūs apsimokėsite kitą kartą.

—Jeigu jūs tą padarysite, — pasakė jis — tai kiekvienas pastebės tą užrašą.

Kasininkė pamojavo galva ir jį nuramino:—Visai ne. Mes ant užrašo užkabinsime jūsų apsiaustą.

Nebus Reikalinga

Rytų Vokietijoje, prieinant prie ūkio socialistinės rekonstrukcijos ir racionalizacijos, nebebus daugiau gaminami miegami kambariai. Nebus reikalingos ir lovos, kadangi partija niekuomet nemiega, liaudis budi, inteligentija bus palaidota ant rožių, o visi kiti — sėdės kalėjime.

PEN ★ ★ ★ MANO ★ ★ KOŠTUVĄ ★

Vaizdingesni Pavadinimai

Kaip tai nebūtų, bet lietuviai turi gražesnius mėnesių pavadinimus, negu, sakysim, anglai. Pav. vardai "rugpiūtis" ir "rugsėjis" yra daug vaizdingesni už "August" ir "September".

Iš mūsiškių vardų gali patirti ką tuose mėnesiuose atlieka žemdirbiai — žmonių maitintojai, o iš angliškų — nieko.

—oo—

Sveikas Patarimas

Būk linksmesnis kada tik gali; tai yra geri vaistai. Juokai nušviečia saulėtais spinduliais mūsų gyvenimą—pareiškė vienas senyvas mano kaimynas.

—oo—

Naujenybės

Vietinio laikraščio reporteris kalbasi su dieduku garsaus Hollywoodo filmų aktoriaus.

—Ar Bill pasirodo kada nors šioje farmoje nuo to laiko, kai jis tapo Hollywoodo žvaigžde? —paklausė reporteris.

—Kiekvieną vasarą — atsakė išdidžiai farmeris. Per penkias vasaras iš eilės.

—Ar jis atsiveža ir žmoną?

—Kiekvieną kartą, — pastebėjo diedukas, — ir tos penkios mergaitės buvo taip gražios, kad negalėdavau nutraukti nuo jų savo akių.

—oo—

ŠIŲ LAIKŲ POŽYMIS

Civilizuotas kraštas yra tas, kuriame žmonės, norėdami pakvėpuoti tyru oru, turi ieškoti tolimų, neprieinamų užkampių.

—oo—

Valgykloje

—Tas gabaliukas mėsos yra mikroskopiškai mažas.

—Labai atsiprašau. Tuojau uždėsiu ant mažesnės lėkštės ir jis atrodys didesnis.

—oo—

ATSISKYRIMAS

Greitai, greitai laikas bėga
Saldžių svajonių ir sapnų,
Lyg miške garsas nuskambėjo
Ir vien tik aidas girdis jų.

Aš greitai, greitai išvažiuoju,
Išskirs mus jūrų toluma,
Bet tavęs niekad neužmiršiu,
Tu liksi mano mylima! . . .

Aš paslaptauti nemokėjau,
Tu tą patį gerai žinai,
Ir išlaikysiu ką žadėjau —
Tave mylėti amžinai . . .

Nei gilūs rūpesniai, nei baimė
Te nepaliečia čia tavęs;
Ilgai netrukus bendra laimė
Mūsų gyvenimą nušvies . . .

—oo—

Lengva pastebėti ir papeikti kitų ydas, tačiau yra daug sunkiau savąsias pataisyti — pareiškė vienas senyvas Marquette Parko viengungis.

—oo—

Garsinimas

Prie vienos valdiškos drabužių krautuvės Vilniuje buvo iškabintas toks garsinimas: "Savo likimo nepakeisi, bet marškinius — tai galėtum."

—o—

Ko Reiktų Pareikalauti

Civilių teisių dabar privalėtų pareikalauti ir kai kurių Chicagos apylinkių baltieji gyventojai, kuriems grėsia ištrėmimo pavojus.

—o—

Senoji Išmintis

Mūsų protėviai yra išreiškę savo patarlėse daug gyvenimiškos išminties. Kai kurios tų patarlių, dar ir šiandien minimų. yra 600-700 metų o gal ir daugiau senumo. Štai keletas jų:

Iki saulė patekės, rasa akis išės; mažas kelmas didelį vežimą nuverčia; puolęs į klaną — sausas nekelsi, nauja šluota gerai šluoja.

MAŽIAU GYVULIŲ SOV. SĄJUNGOJE

Pasirodo, jog šiuo metu Sovietų Sąjungoje yra mažiau karvių, avių, kiaulių ir kitokių naminių gyvulių negu prieš 50 metų, būtent caro laikais, laike pirmojo pasaulinio karo.

Pirm negu buvo pradėta vykdyti priverstina kolektivizacija, tai yra 1928 metais, kiekvienam 1,000 gyventojų Rusijoje teko 470 štukų naminių gyvulių, o 1965 metais jų teko vos 403. Skaičius karvių nukrito nuo 205 štukų iki 172, o avių ir ožkų nuo 978 iki 583.

Štai prie ko privedė pavertimas laisvų ūkininkų į sovietinius baudžiauninkus. Įvairūs paskatinimai ir pravestos kovo mėnesį, 1965 metais reformos nepogerino žemės ūkio stovio.

Vardinių Proga

—Fredai, tavo vardinių dienoje aš noriu tau padaryti didelį siurpriza.

—Tas labai malonu iš tavo pusės. Ką gi tokio tu sugalvojai?

—Palauk truputį, aš tuojau persivilksiu.

Ilgametis Veikėjas Lietuviškoje Dirvoje

Feliksas Baranauskas

Atvykęs iš Alytaus prieš 60 metų, Feliksas Baranauskas visą laiką išgyveno Clevelande ir aktyviai pasireiškė lietuviškoje veikloje. Jis daug dirba įvairiose organizacijose: ALT. Sandaroje, SLA., TMD. ir eilėje kitų.

Jis yra nuoširdus, draugiškas ir turi daug bičiulių kaip Clevelande, taip ir už to miesto ribų.

Šmugeliuoja Karves Iš Prancūzijos Šveicarijon

Neuchatel, Šveicarija.—Šveicarijos ūkininkai ėmė šmugeliuoti "friesian" vadinamas karves per sieną iš Prancūzijos.

Ūkininkai teigia, kad prancūziškos karvės duoda daugiau pieno, sviesto ir jų mėsa geresnė už vietinių karvių.

Šveicarijos pasienio sargyba sustiprinta 100 mylių ilgumo pasieniu, kad sulaikius kontrabandą.

Penktadalis JAV Gyventojų Persikrausto Kiekvienais Metais

Washington, D. C. —Apie 37.9 bilijonai — 20.1 nuošimtis — iš 188 milijonų gyventojų vienų metų ar daugiau, kovo mėnesį, 1965 metais, gyveno skirtingose vietose negu prieš metus. Pranešimą padarė Komercijos biuro cenzas.

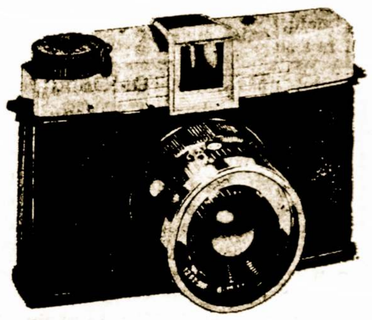

VALANDOS:
ANTR. ir PENKTAD.
9 v. r. iki 5 v. v.
PIRMAD. ir KETV.
9 v. r. iki 9 v. v.
ŠEŠTAD. 9 v. r.
iki 12 val.
Trečiad. uždaryta

40 m. JUBILIEJAUS PROGA — Nemokamai foto aparatas atidarant naują sąskaitą $300 ar daugiau arba pridedant $300 ar daugiau į dabartinę sąskaitą.

4½% Naujas aukštas dividendas mokamas už investavimo sąskaitas.

CRANE SAVINGS
AND LOAN ASSOCIATION
2555 W. 47th St. B. B. PIETKIEWICZ, Prez. Tel. LA 3-1083

Mes mokame 4½% per annum ant visų sąskaitų

TAUPYMAS SUDARO SKIRTUMĄ
jei jūs taupote MIDLAND SAVINGS BENDROVĖJE.

MIDLAND SAVINGS yra saugiausia vieta Jūsų pinigams. Mūsų turtas siekia $11,300,000.00 ir rezervuose turime $1,100,000.00. Kiekviena sąskaita ligi $10,000.00 yra apdrausta Federalinės Valdžios draudimo įstaigoje — Federal Savings and Loan Insurance Corporation.

MIDLAND SAVINGS
AND LOAN ASSOCIATION
4040 Archer Ave., Chicago, Ill. 60632, CL 4-4470

Kas liepos 1-15 dienomis atidarys naują sąskaitą ar į turimą sąskaitą pasidės $200 ar daugiau, gaus nemokamai labai gražų, spalvotą, didelį "Beach Towel".

Prezidentas AUGUST SALDUKAS

Jubiliejinis TMD. Seimas

Tėvynės Mylėtojų Draugijos seime, įvykusiame liepos 9-11 dienose, š.m. Clevelande, buvo atžymėta ir tos organizacijos 70 metų gyvavimo sukaktis. Tai yra viena senesnių draugijų mūsų išeivijoje.

Paminėjimui tos reikšmingos sukakties tapo paskirta didesnė dalis pirmosios seiminės sesijos. Kalbėjo Stasys Gegužis, Albinas Trečiokas, Vincas Yankus, Antanas Praškevičius, Justinas Miščikas, Jonas Daugėla ponia Gertrūda Dargis, Vitalis Žukauskas, Vladas Braziulis, Jadvyga Tumavičienė, Pranas Rodgers.

Savo kalbose jie priminė apie plačius kultūrinius darbus, kuriuos yra atlikusi Tėvynės Mylėtojų Draugija bėgyje to ilgoko laikotarpio.

Seimui vadovavo prezidiumas iš sekančių asmenų: pirmininkas Mikas Vaidyla, vice pirmininkė p-nia Gertrūda Dargis, sekretorius — Zosė Vitaitienė.

Buvo svarstomi klausimai, surišti su tolesne veikla, į kurią įeitų leidimas informacinių knygų apie Lietuvą, telkimas dokumentų, surištų su mūsų išeivijos ir visos tautos istorija, o taip pat išplėtimas kultūrinių darbų.

Atstovai išreiškė pageidavimą, kad Tėvynės Mylėtojų Draugija, vykdydama savo ilgametę misiją, įtrauktų daugiau pajėgų aukščiau paminėtų tikslų siekimui.

P-nas Stasys Gegužis, nominacijų komisijos vardu, pasiūlė tokį Tėvynės Mylėtojų Draugijos valdybos sąstatą:

Pirmininkas:
Mikas Vaidyla,
Vice Pirmininkė:
Gertrūda Dargis,
Sekretorius:
Martynas Kasparaitis,
Iždininkė:
Helen Bučinskienė,
Iždo Globėjai:
Jadvyga Tumavičienė,
Juozas Kasputis.

Šis seimas praėjo rimtoje ir draugiškoje nuotaikoje.

Dalyvis

Prof. A. Šešplaukis Rašo iš Vakarų Europos

Prof. A. Šešplaukis praleido šešetą savaičių važinėdama po įvairius kraštus... Jis aplankė Balkanus, Turkiją, Izraelį, Italiją, Vakarų Vokietiją, Austriją ir Šveicariją.

Jis praleidžia daugiausia laiko universitetų bibliotekose, rinkdomas medžiagą mokslniam darbui. Ilgiausiai užtruks Miuncheno ir Vienos universitetų knygynuose, kur esą nemažai medžiagos apie lietuvius, jų praeitį ir kultūrą.

Ką suras tinkamo, tą jis panaudos savo ruošiamam veikalui "Lietuva Vakarų Europos literatūrose".

Jis sugrįš pabaigoje rugsėjo mėnesio ir užims profesoriaus vietą Notre Dame universitete, South Bend, Ind.

Knyga Apie Amerikos Lietuvių Sportą

Dar galima įsigyti knygą, pavadintą "Amerikos Lietuvių Sporto Istorija", kuri išleista šių metų pradžioje. Ši knyga turi daugiau kaip 150 puslapių ir yra gausiai iliustruota, o taip pat įrišta į kietus viršelius.

Joje aprašomi Amerikos lietuviai sportininkai nuo pačių seniausiųjų laikų; čia yra specialus — E. Šulaičio parašytas skyrius su nuotraukomis ir apie naujųjų ateivių sportinę veiklą. Knygos kaina — 4 doleriai.

Ją galima įsigyti rašant šiuo adresu: Ed. Šulaitis, 1320 So. 48th Court, Cicero, Illinois.

P-lė Nelida Husaitė Viešnia iš Argentinos

Nelida Hukaitė, Susivienijimo Lietuvių Argentinoje atstovė, dalyvavo Lietuvių Jaunimo Kongrese ir ta proga aplankė daug lietuvių Chicagoje ir kituose miestuose. Nelida iš profesijos yra mokytoja, o kartu rašinėja "Argentinos Lietuvių Balse", kurį leidžia P. Ožinskas ir redaguoja K. Norkus.

Chicagoje Nelida Hukaitė buvo susitikusi su "Argentinos Lietuvių Balso" bendradarbiu ir įgaliotiniu Šiaurės Amerikai —Ed. Šulaičiu, kuriam perdavė linkėjimus nuo to laikraščio bendradarbių Argentinoje.

Viešnia iš Argentinos buvo nuvykusi į Clevelandą, kur dalyvavo Lietuvių Susivienijimo Amerikoje seime. Ji daug ką apdovanojo knygomis apie Argentinos Lietuvių Susivienijimo veiklą.

Pranešimas

DAUGIAU DOVANŲ PER PODAROGIFTS, INC.

P. Maurice Rifkin, Podarogifts, Inc., prezidentas, šiomis dienomis grįžo iš Maskvos, kur jis praleido dvi savaites.

Jo kelionės tikslas buvo susitarti su Vnešposyltorg dėl naujų galimybių Jungtinių Valstybių gyventojams perkant dovanas.

Pasitarimai sėkmingai baigti tokiais palankiais rezultatais:

Siuntėjai, kurie siunčia dovanas sovietų piliečiams, turi daug didesnį pasirinkimą Vnešposyltorg krautuvėse ir sandėliuose Maskvoje ir eilėje kitų miestų.

Be iki šiol gaunamų automobilių, motociklų, televizijos aparatų, radijo priimtuvų, kilimų ir kitų daiktų, dabar yra gaunami šie nauji daiktai, drabužiai, tekstilė, avalynė, baldai ir net apartamentai.

P. Rifkin pats asmeniškai tuos sandėlius apžiūrėjo ir įsitikino, kad tie, dovanoms galimi daiktai, yra puikiausios kokybės ir konkurentinėmis kainomis. Kitaip sakant, yra naudingiau abiem, pirkėjui ir dovanų gavėjui, įsigyti tatai per Vnešposyltorg, negu tai iš Jungtinių Valstybių siųsti siuntiniais. Neskaitant fakto, kad per Vnešposyltorg perkant dovaną giminėms, pirkėjas sutaupo laiką dovanas supirkdamas ir išlaidas įpakavimo, persiuntimo reikalams ir muitams, gavėjas dar turi galimybės pats parinkti prekės spalvą ir dydį, arba pirkėjas gali palikti visiškai gavėjo valiai išrinkti daiktus, kokių jis nori.

Kai kurie aukščiau minėti daiktai galima apžiūrėti puikioje parodinėje salėje, Podarogifts, Inc., kurie yra vienintelis Vnešposyltorg agentas toms dovanoms pirkti ir kurio parodinė salė yra 220 Park Avenue South, New York City.

Dovanų užsakymai priimami paštu, arba pirkėjas gali ateiti asmeniškai į Podarogifts, Inc.

Sk.

Don Varnas Posto Žinios

—Raimundas Mišauskas ir Edvardas Šulaitis buvo lietuvių jaunimo kongreso karių ir veteranų sekcijos prezidiume. Mišauskas vadovavo šiai sekcijai.

Be jų prezidiumą sudarė Aloyzas Benas iš Clevelando ir Robertas Aleksiūnas, kuris dar tebetarnauja JAV armijoje.

Sekcijos dalyvių tarpe buvo ir naujai išrinktas posto komandieris Edward Pocius.

*

—Naujos posto valdybos įvesdinimo iškilmės įvyks posto namuose, 6816 So. Western Avenue, rugsėjo mėn. 17 dieną (šeštadienį).

*

—Posto nariai yra raginami siųsti nario mokestį už 1966-1967 metus. Mokestis siųstinas šiuo adresu: Mr. Alex Niprikas, 4921 So. Avers Avenue, Chicago, Illinois 60632.

*

Edward Stank, posto maršalka, apie kurio susirgimą rašėme praėjusiame numeryje, po neilgos ligos numirė, sulaukęs 46 metų amžiaus. Jo laidotuvėse dalyvavo šie posto nariai: A. Anderson, W. Benzin, E. Blozis, P. Butkus, A. Gabriel, J. Jatis, G. Jonikas, P. Jocius, B. Mikėnas, E. Pocius, A. Pargauskas, J. Ramanauskas, J. Stanaitis ir kiti.

*

Bruno Shotas, posto narys ir kitų organizacijų veikėjas, lietuvių tautinių šokių specialistas, lankėsi Europoje ir buvo užsukęs į Lietuvą.

Posto biuletenis "Bugle" praneša apie posto narius, kurie turėjo atostogas ir jas praleido kitur. Ten minimi — Frank Zogas, kuris su šeima buvo nukeliavęs į Kanadą; William Marion Zemeske, viešėję JAV šiaurės rytinėje dalyje ir Ed. Šulaitis su šeima, atostogavę Union Pier, Mich.

*

Mėnesinis posto narių susirinkimas įvyko rugpiūčio mėn. 5 d. posto namuose, 6816 South Western Ave. Vasaros mėnesiais posto susirinkimai nebūna gausūs.

Ir gandro lizdas nuo bėdų neapsaugo.

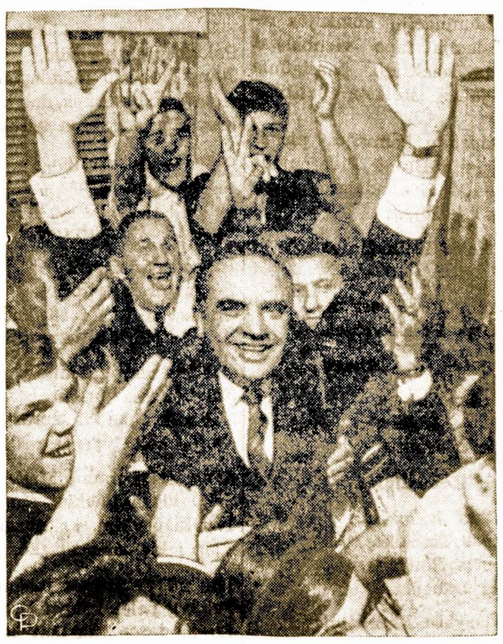

Tennessee gubernatorius F. Clementas (priešakyje iškėlęs rankas) demokratų nominuotas pirminiuose rinkimuose į JAV-ių senatorius. Clementas sutiks pajėgų oponentą Howardą Bakerį Tennessee lapkričio mėn. rinkimuose.

DE GAULLE BUVO ŠALTAI SUTIKTAS

Amerikiečių spaudos korespondentų pranešimu, vėliausias prez. de Gaulle apsilankymas į Bonną buvo lydimas šaltų vėjų. Šį kartą nebuvo iškilmingų priėmimų, paradų, bičiuliavimosi, kaip kad anais laikais, kai susitikdavo de Gaulle su Adenaueriu.

Kancleris Erhard daugiausia klausėsi, o kuomet jis nedrąsiai pasiūlė sušaukti Europos saugumo rioje dalyvauti ir Jungtinės Valstybės, Pranczijos prezidentas sausai paklausė: "Ar tai neatbūtina?"

Tuos santykius tarpe Bonnos ir Paryžiaus atšaldė Prancūzijos pasitraukimas iš NATO, ir de Gaulle susiartinimas su Maskva.

Japonų Lėktuvai Skris Tiesiai į New Yorką

Tokyo.—Japonijos oro linija pranešė, kad jos lėktuvai pradės skraidyti tarpe Japonijos ir New Yorko lapkričio 12 dieną.

Skris du kartus savaitėje su DC-8 sprausminiu lėktuvu.

Tylinčios bėdos nekibink.

Parduoda Pelningą Bizni, Tampa, Fla.

Iš priežasties ligos noriu parduoti seniai įsteigtą bizni prie U.S. 92 kelio, Tampa, Fla. Tai užeiga, svetainė ir Lietuvių Klubo centras, Patogūs vasarnamiai., gazolino stotis, gyvenamoji vieta. Daromas platus biznis.

Gera proga norinčiam čia įsikurti. Patelefonuokite: Tampa: Fla. 626-9139 arba rašykite — Wm. Popell, Rt. 2, Box 371, Tampa, Fla. 33610.

Dviejų Metų Mirties Sukaktis

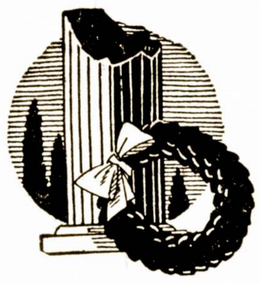

A. A.

Antanas Vaitkus

Gyveno 6042 West 127th Place, Palos Heights, Illinois

Mirė rugpiūčio 13 dieną, 1964 metais, sulaukęs 70 metų amžiaus.

Gimė Lietuvoje, Amerikoje išgyveno 50 metų.

Paliko nuliūdime žmoną Elzbietą, podukrą Weltą Krisciunas, žentą Albertą, anūkę Pamelą, seserį Oną Statkus ir švogerį Antaną, gyvenančius Hillside, New Jersey, pussesesrę Oną Žukauskas, jos vyrą Paul ir jų šeimą, ir kitus giminės bei draugus.

Palaidotas Lietuvių Tautinėse Kapinėse nuosavame mauzoliejuje.

Ilsėkis ramiai, mylimasis, o mes tavęs niekad neužmiršime ir tu visad pasiliksi mūsų širdyse.

LIŪDINTI ŽMONA IR ARTIMIEJI.

"Where people make the difference"

Apdraustos taupymo sąskaitos, namų morgičių paskolos, susirinkimams kambarys, nemokama vieta mašinoms, "walk-up" kasininko langeliai, taupymo paštu vokai, nemokami "bankeliai" monetoms, kalėdinio klubo sąskaitos, "traveler's" čekiai... tai yra tik dešimtis iš daugelio šimtų priežasčių, kodėl žmonės ateina į District Savings. Norit žinot kokia yra svarbiausia priežastis?... Mes esame žmonės, su kuriais malonu daryti biznį. **Mes skelbiam "District Savings, kur žmonės sudaro skirtumą"**... ir tai įrodom. (Tarp kitko, seneliai mėgsta čia taupyti, nes mes suteikiam jiems ekstra patarnavimą... tokį, kokį jie teikia!)

"Where people make the difference"

4½% On Investment Accoounts

DISTRICT SAVINGS

INSURED

3430 South Halsted ■ Chicago 60608 ■ Phone 523-2800
Assets over $29,000,000.00 ■ A. J. AUKERS, PRESIDENT

Marquette Park - Amerikos Lietuvių Sostinėje

CHICAGO SAVINGS AND LOAN ASSOCIATION

Mokame 4½% ON INVESTMENT ACCOUNTS

6245 SO. WESTERN AVE. CHICAGO, ILL. 60636 GR 6-7575

FEDERAL HOME LOAN BANK SYSTEM — FEDERAL SAVINGS AND LOAN INSURANCE CORPORATION — SAFETY OF YOUR SAVINGS — INSURED UP TO $10,000

CHICAGO SAVINGS AND LOAN BENDROVĖ, viena tarp žymesniųjų krašto finansinių įstaigų, aptarnauja šios apylinkės gyventojus pavyzdingai, saugiai ir pelningai jau virš 41 metus, visada prisilaikydama saugumo ir išmokėdama, palyginamai, aukštą dividendą. Mes nesiveržiame tapti pačia didžiausia bendrove, bet stengiamės būti stiprūs finansiškai ir teikti pačius geriausius patarnavimus mūsų taupymo ir skolinimo nariams.

Mes bendradarbiaujame su vietinėmis lietuvių organizacijomis, noriai prisidėdami darbais ir finansais, kad galėtų pasiekti geresnių gyvenimo sąlygų. Kviečiame visus taupymo ir paskolų reikalais kreiptis į Chicagos Taupymo ir Skolinimo Bendrovę, išaugusią į virš $53,500,000.00 turto įstaigą.

JOHN PAKEL, direktorių taryboa ir bendrovės prezidentas

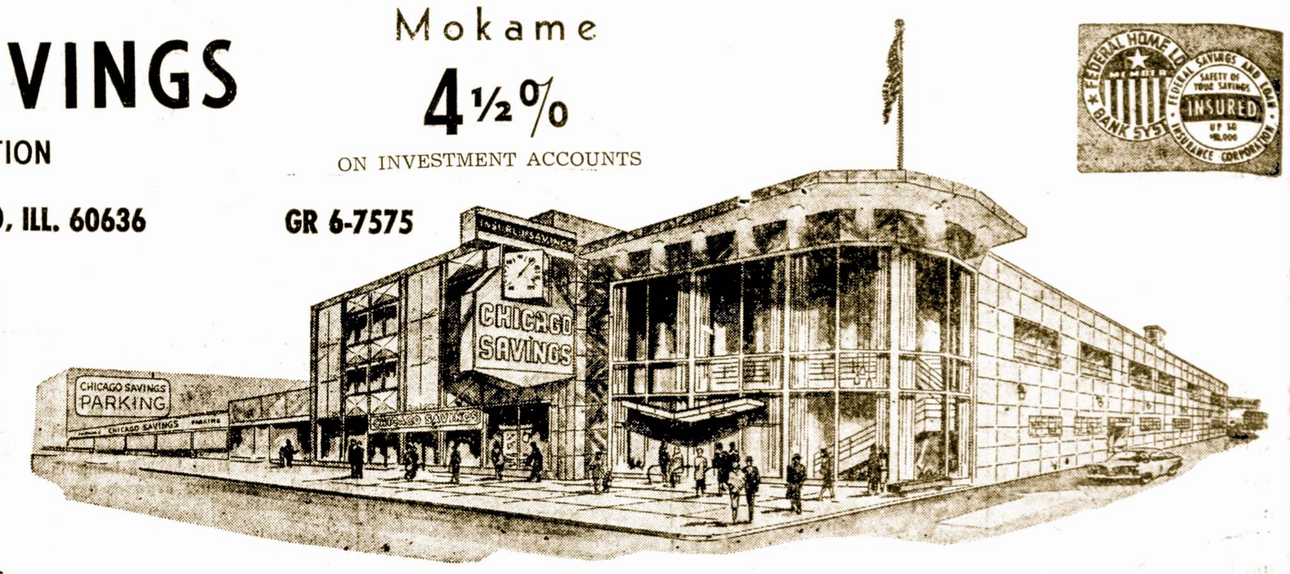

ŠTAI NARIAMS TEIKIAMAS MŪSŲ PILNAS PATARNAVIMAS:

- Insured Family Savings
- College Bonus Savings
- Christmas Club Savings
- Vacation Club Savings
- Home Mortgage Loans
- Home Improvement Loans
- All Types of Insurance
- Sell and redeem U. S. Bonds
- Safety Deposit Boxes
- Free Community Rooms for your organization meetings. (Free Coffee)
- Cash checks and pay all family bills with our special money order checks. No service charge to members
- U. S. Postal Stamps Machine Service
- We sell Travelers Checks
- Save-by-mail Kits
- Notary Public Service
- Two large Free Parking Lots
- Free Theatre tickets two Saturdays monthly for your children and mothers
- Christmas party with gifts to College Bonus Members

PATOGIOS VALANDOS:

MONDAY	12:00 P.M. — 8:00 P.M.
TUESDTY	9:00 A.M. — 4:00 P.M.
WEDNESDAY	Closed All Day
THURSDAY	9:00 A.M. — 8:00 P.M.
FRIAY	9:00 A.M. — 8:00 P.M.
SATURDAY	9:00 A.M. — 12:30 P.M.

Įspūdžiai iš Sandaros Seimo, Įvykusio Clevelande, Ohio

Vaizdas iš Sandaros Seiminės Puotos, Lietuvių Svetainėje, Clevelande.

ALT. Sandaros seimas, įvykęs Cleveland, Ohio liepos 9-10 dienomis, š.m., kaip jau minėjome aną kartą, praėjo sklandžioje ir kūrybinėje dvasioje. Aprašyme, kuris jau buvo tilpęs "Sandaroje", paminėjome apie jo atidarymą, paskyrimą komisijų ir sveikinusius žodžiu. Dabar pažymėsime kas vyko toliau.

Antrąją sesiją atidarė pirm. Stasys Gegužis 2:30 val. popiet, liepos 9 dieną, Pick-Carter viešbutyje. Buvo pakviesta eilė atstovų tarti žodį. Pranas Rodgers pasveikina seimą Miami, Fla. sandariečių vardu, primindamas, jog lietuviška veikla tame mieste ir jo apylinkėje sėkmingai vystosi.

Ponia Ona Kaulakienė, taipgi iš Miami, pasisakė, jog šiuo metu ji daug keliauja tarpe Clevelando ir Chicagos. Prisimindama apie veiklą, ji pareiškė: "Turime žiūrėti į ateitį ir plėsti veikla. Mūsų geri darbai nenueina veltui, ypač Sandarai ir tėvų kraštui Lietuvai..."

Vietinis veikėjas Jonas Daugėla pastebėjo, jog jis didžiuojasi kad seimai vyksta Clevelande. "Sveikinu šio seimo dalyvius, jo rengėjų ir Clevelando lietuvių vardu ir linkiu, kad jūsų viešėjimas mūsų mieste būtų malonus. Tikiuosi, kad Sandaros seimas praeis darbingai ir kad jo vaisiai bus jaučiami ateityje."

Mandatų komisijos vardu raporta išdavė p-nia Gertrūda Dargis pranešdama, jog seime dalyvauja 48 atstovai. Rekomenduoja juos patvirtinti. Komisijos raportas buvo priimtas.

Toliau sekė Centro Valdybos narių pranešimai. Platų ir turiningą raportą suteikė pirmininkas Stasys Gegužis, nušviesdamas atliktus darbus bėgyje pastarųjų dviejų metų ir primindamas apie tolimesnius žygius, pirmoje eilėje tuos, kurie rišasi su Lietuvos išlaisvinimu.

Vice pirmininkas Povilas Dargis atpasakojo kokie pasitarimai buvo įvykę ir kokius reikalus jam teko atlkti. Jis išreiškė pasitenkinimo, kad Sandara sėkmingai gyvuoja ir plečia savo veiklą.

Vice pirmininkas Al. Chaplikas priminė apie savo ir Mass. valstijos sandariečių veiklą. Mikas Vaidyla išdavė sekretoriaus ir redaktoriaus raportą, kuriame buvo smulkiau išdėstytas organizacijos stovis ir laikraščio reikalai.

Iždininko Geo. Sukio raštišką pranešimą perskaitė Mikas Vaidyla. Labdarybės komisijos vardu raportą patiekė p-nia J. Tumavičienė, atpasakodama kas yra daroma šioje srityje.

Visi pranešimai tapo priimti vienbalsiai.

Tuomi užsibaigė antroji sesija.

Trečioji sesija prasidėjo liepos 10 dieną, 10:30 val. ryte. P-nia Gertrūda Dargis pranešė, jog aukų suplaukė $4,235. P-nia J. Gulbinienė perskaito atsiųstus ar įteiktus sveikinimus, kurių buvo gana daug.

Buvo pakviesti pareikšti savo mintis: chicagietė p-nia Vera Olienė, SLA. daktaras kvotėjas, Dr. S. Biežis, SLA. iždo globėjai E. Mikužiūtė ir adv. S. Briedis, p-nia B. Spudienė, M. Klimas, Dr. A. Montvidas, Dr. P. Dagys.

Toliau sekė organizacinių reikalų svarstymas. Ponia J. Tumavičienė pasiūlė, kad visi mes pasistengtumėm sutelkti daugiau lėšų įsigijimui didesnių patalpų Sandarai ir geresniam spaustuvės įrengimui. Tas projektas po platesnių diskusijų, buvo vienbalsiai užgirtas.

Mikas Vaidyla kiek plačiau prisiminė apie tolesnės mūsų veiklos perspektyvas. Pasak jo, gyvenimo aplinkybėms besikeičiant reikia ir mums prisitaikyti prie jų ir daug ką pagerinti savo veikloje.

Vincas Yankus, Sandaros "keliaujantis ambasadorius", pastebėjo, jog dėl tam tikrų priežasčių mažiau narių besilanko į susirinkimus ir daugelis padaro iš to išvadą, jog mūsų lietuviškos organizacijos silpnėja ir pakrinka.

Bet jeigu mes patys — aiškino p. Yankus — eitumėm į žmones ir ieškotumėm jų paramos, tai jos pakankamai gautumėm. Kitas svarbus mūsų uždavinys yra parūpinti Sandarai daugiau medžiaginių išteklių, kad ji galėtų atlikti platesnius darbus" — priminė p. Yankus. Vytautas Uznys pakvietė delegatus, kuriems aplinkybės leis, atvykti į Sandaros pikniką Chicagoje liepos 31 dieną.

Nominacijų komisijos pirmininkė p-nia Bronė Pivaronienė patiekė tokį sąrašą kandidatų į ALT. Sandaros Centro Valdybą:

Pirmininku —
Stasys Gegužis

Vice Pirmininkais:
Povilas Dargis, Al. Chaplikas, Juzė Gulbinienė,

Sekretorius:
Mikas Vaidyla su teise pasirinkti pagelbininkus,

Iždininkas:
George Sukys,

Iždo Globėjai:
Vytautas Uznys ir Helen Čižauskienė.

Balsavimams pravesti buvo pakviestas Antanas Praškevičius. Nominacijų komisijos rekomendacija tapo vienbalsiai užgirta. Išrinktieji pareigūnai padėkoja už išreikštą pasitikėjimą.

Nominacijų komisijos pirmininkė p-nia Bronė Pivaronienė rekomenduoja kandidatus į pastovias komisijas:

Kontrolės Komisijoje:

Vincas Yankus,
William B. Sebastian,
Antanas Praškevičius.

Apšvietos Komisijoje:

Gertrūda Dargis,
Pranas Rodgers,
Juozas Kasputis.

Įstatų Komisijoje:

Teisėjas J. T. Zuris,
Albinas Trečiokas,
Antanas Petraitis,
Jonas Daugėla.

Labdarybės Komisijoje:

Jadvyga Tumavičienė,
Simas Jakubauskas
Zosė Vitaitienė,
Marė Miščikienė,
Ona Kaulakienė,
Anastazija Gegužienė.

Komisijų sarašas vienbalsiai užtvirtintas.

Rezoliucijų komisijos pirmininkas Povilas Dargis pranešė, jog rezoliucijos, dėl trūkumo laiko, dar nėra pilnai paruoštos ir jos bus paskelbtos vėliau.

Baigiant seimą, pirmininkaujantis S. Gegužis padėkojo Clevelando sandariečiams už surengimą šio seimo. Jis taipgi išreiškė padėką visiems tiems, kurie šiame seime dalyvavo, prisiuntė sveikinimų ir aukų. Vėliau pakvietė Zosę Vitaitienę ir J. Gegužytę-Zalionienę sugiedoti Amerikos ir Lietuvos himnus. Seimas užsibaigė 1 val. popiet.

Brazilija Gaus 100 Mil. Kredito iš Rusijos

Rio de Janeiro, Brazilija. — Sovietai sutiko duoti 100 milijonų dolerių kredito Brazilijai pirkimui įvairių industrinių įrengimų.

Šiomis dienomis čia atvyko Nikolai Patolicher, sovietų užsienio prekybos ministeris, pasirašyti sutartį, kuria numatoma praplėsti dabartinę prekybą, kuri siekia 70 milijonų dolerių per metus.

Manoma, kad sovietų plėtimas komercinių ryšių Pietinėje Amerikoje, neigiamai atsilieps į subversyvius elementus tuose kraštuose.

Ar Sunku Mesti Rūkyt?

Paklausykit atydžiai,
Jums kalbėsiu mandagiai
Apie svarbų jums dalyką,
Kas Mark Twaino užrašyta.

Nikotino jūs vergai,
Atsidavę jo tarnai,
Sekit, kas jo parašyta
Apie tiesą išmąstytą.

Jūs rūkytojai seni
Ir mėgintojai jauni,
Gal jau rūp tą žaislą mesti,
Naują kelią sau užvesti.

Gal jus vargina mintis,
Gal baugina jus širdis,
Kad rūkyt sunku atprasti,
Naują kelią vargas rasti.

Kitką sako mums Mark Twain,
Sako viskas veikiai ein.
Tad klausykim, ką nusako,
Kaip į klausimą atsako.

Jam rūkyt pamest juokai
Tai lyg pelei krimst šiaudai.
Jis tą daręs tūkstant' kartų
Ir gyvent nebuvę kartu.

Mark Twain savo mintele
Rūkančiųjų reikale
Mumyse tuoj kelia juoko,
Bet kartu šiek tiek pamoko.

Perkūnas

Japonija Plečia Savo Prekybą Su Kinija

Japonija neturi diplomatinių santykių su raudonaja Kinija, bet prekybinius ryšius jau seniai su ja yra užmezgus. Ir jos prekyba su Kinija vis plečiama. Japonijos vyriausybė yra tos nuomonės, kad Amerika ir apskritai vakarai be reikalo izoliuoja Kiniją.

Japonijos įrodinėjimai ne be pagrindo. Juk Rusija nei kiek nėra prietelingesnė Vakarams, o su ja ir diplomatiniai ir prekybiniai ryšiai nuo senai veikia. Be to, Rusija, kaipo atominė galybė, Vakarams daug pavojingesnė, negu atsilikusi Kinija. Todėl kodėl taip griežtai izoliuoti Kiniją ir taip artimai bičiuliautis su Maskva?

Japonija stoja už prekybinius ryšius su Kinija dar ir dėl to, kad tai jos artimiausias kaimynas.

Vėjo po laukus nesugainiosi.

Statomas Aukščiausias Viešbutis Azijoje

Singapore.—Šiomis dienomis buvo pradėtas statyti 600 kambarių 35 aukštų viešbutis.

Viešbučio statybos darbas ir įrengimas numatomas užbaigti 1969 metais.

Viešbutis turės tebesisukantį aplink restoraną, maudymosi baseiną ant viršaus viešbučio, krautuves ir įstaigas. Tai bus aukščiausias visoje Azijoje Singapūroje statomas viešbutis.

INSTRUCTOR

Psychiatric experience in nursing, class room teaching, clinical study and/or supervision. Baccalaureate degree desirable. Michigan registered or eligible. Salary open. Three-hundred-bed general hospital, 30-bed psychiatric unit. School of nursing with diploma program. Write or call collect (517) ST 3-2771, Karl F. Greth, Dir. of Personnel and Spec. Services.
W. A. FOOTE MEMORIAL HOSPITAL
Jackson, Michigan

MALE HELP

Help Wanted— Now Hiring MAINTENANCE MECHANICS— MACHINISTS
Top Men—Top Dollar
Steady Work
Gen'l Production Help
Steady Work.
No Experience Necessary
Apply Now
SCHUTTER CANDY CO.
1013 No. Cicero Avenue
Tel. ES 8 - 7600

HOUSEKEEPER
ASSISTANT
We offer you excellent salary
Some hotel experience
Steady work
Call Mr. Hagan
678-4800
RAMADA INN
3939 Mannheim Road
SCHILLER PARK, ILL.

CHICAGO BOYS' CLUB CAMP
MALE COUNSELORS
Minimum Age 19, Experience Preferred
TRUCK AND BUS DRIVER
Varied Duties, 21 Or Over
Good Salary, Board and Room
Transportation and Medical Insurance
Write or Call Robert H. Chorley
304 W. Randolph St., Chicago
FI 6-0830

MONEY!!
Do you want to work. Steady job. No experience necessary.
NOW COME IN
3755 So. Racine
See MR. BOB HAUCK

TYPISTS
BEGINNERS
$100 WEEK
If you want to start working immediately, this smart Michigan Ave. office may be your dream come true. The many benefits and high salary offered here can be yours... and a girl friend's too. If you have a friend you'd like to work with free at 726-4576.
CONTINENTAL
7 W. Madison, Room 901
Ask For Mr. Richard Kerr

REGISTERED NURSES AND LICENSED PRACTICAL NURSES
FULL AND PART TIME
NEW SALARY RATES IN EFFECT
Immediate openings for Registered and Licensed Practical Nurses in a large University Hospital. Opportunities available in a variety of Medical and Surgical areas.
Salary commensurate with education and experience. Tuition reimbursement for continued education at the Ohio State University. Regular raises, paid vacation, holiday and sick leave benefits. — Optional enrollment in group hospitalization insurances. Excellent retirement, group life insurance and major Medical program, and other university benefits.
APPLY TO DIRECTOR OF NURSING SERVICE
The Ohio State University Hospitals
410 WEST TENTH AVENUE, COLUMBUS, OHIO 43210
ROOM 221, TELEPHONE 293-4905
An Equal Opportunity Employer

INDUSTRIAL ENGINEERS
Young productive company has opportunities for capable industrial engineers in the Memory Systems Division.
Assist in the implementation of a major cost reduction program. Write processes, perform working methods analyses and time-motion study. Determine new plant layout, improve production flow and investigate handling devices. Must have a bachelor degree and I. E., E. E. or M. E. Industrial engineering experience preferred.
FABRI-TEK
INCORPORATED
Please forward resume and salary requirements to:
F. J. ROSENWALD
705 Keller Ave. S., Amery, Wis. 54001
An Equal Opportunity Employer

COUPLE
This is the lifetime opportunity to live in Barrington country estate. Woman, cook and housework. Man to help inside and out. Excellent salary. Private livingquarters with TV. Phone 468-2000.
Ask for Miss Kelson.

MALE HELP
GENERAL FACTORY
Experienced or will train. Overtime. 2 shifts available. Opportunity for advancement. Steady employment. Good working conditions.
CALL BOB
832-7714

AUTOMATIC
SCREW SET-UP
Elmhurst plant needs experiencet to-up men for six spindle dept. Unusual opp. to be foreman and grow with company.
Call BOB
832-7714

JOHN F. EUDEIKIS
LAIDOTUVIŲ DIREKTORIUS
Seniausioji ir Didžiausioji Laidojimo Įstaiga
TRYS MODERNIŠKOS KOPLYČIOS
4605-07 South Hermitage Avenue
Tel. YA 7-1741-2
4330-34 South California Avenue
Telefonas LA 3-0440 ir LA 3-9852

Laidotuvių Direktoriai
MAŽEIKA & EVANS
6845 SO. WESTERN AVE.
TRYS MODERNIŠKOS
AIR-CONDITIONED KOPLYČIOS
MAŠINOMS VIETA
REpublic 7-8600 REpublic 7-8601

ANTANAS M. PHILLIPS
LAIDOTUVIŲ DIREKTORIUS
3307 SO. LITUANICA AVE. — CHICAGO 8, ILL.
Telephone: YArds 7-3401
AMBULANCE PATARNAVIMAS YRA TEIKIAMAS
DIENĄ ir NAKTĮ

PETKUS
TĖVAS ir SŪNUS
Laidotuvių Direktoriai
MARQUETTE FUNERAL HOME
2533 West 71st Street
Telef.: GRovehill 6-2345 - 6
1410 So. 50th Avenue, Cicero
Telef.: TOwnhall 3-2108 - 9
TRYS MODERNIŠKOS KOPLYČIOS
Aikštė Automobiliams Statyti

Povilas J. Ridikas
LAIDOTUVIŲ DIREKTORIUS
3354 SO. HALSTED STREET
Telephone YArds 7-1911
AMBULANSU PATARNAVIMAS DIENĄ IR NAKTĮ
REIKALE SAUKITE MUS

now open for you...
for weddings
luncheons & parties
famous Marine Room
THE EDGEWATER BEACH
PHONE SO
5349 SHERIDAN ROAD

Chicago's new fine seafood restaurant
A most extensive variety of the world under water, 5 to 1 A.M., daily • Free parking
Phone 561-6000
5349 N. Sheridan
EDGEWATER BEACH
NEPTUNE'S Cove

PATARIMAI ŠEIMININKĖM

Ir Tokių Patiekalų Galima Padaryti Iš Kopūstų Lapų

Seniau Lietuvoje gamindavo su kopūstais daug visokių valgių. Vienas jų buvo "įkimšti" kopūstai, arba kaip dabar vadiname "balandėliai". Paruošimas jų vykdavo sekančiai:

Paimama viena galva kopūstų (raudonų ar baltųjų) 1 gabaliukas sviesto, pusė šaukšto miltų, pusė stiklinės grietinės, 2 šaukštai pamidorų ir druskos. Grybų įkimšimui imama: viena nepilna stiklinė, ryžių, 1 svogūnas, 1 kiaušinis, pusė šaukšto sviesto, 1—2 šaukštai grietinės, druskos ir 7 uncijos grybų.

Nuo kopūstų galvos nuvalyti viršutinius žalius lapus, išpiauti kopūstkotį ir apvirti pasūdytame vandenyje. Išėmus iš vandens kopūsto galvą, atvėsinti, palikti, kad nuvarvėtų vanduo, ir praskleidus lapus, į jų tarpus pridėti paruošto, taip vadinamo, įdaro. Po to lapus vėl suglausti, galvą surišti siūlais, dėti į puodą ar keptuvą, įpilti sultinio, įdėti sviesto, grietinės, pomidorų košės ir ištroškinti ar iškepti krosnyje. Kepimo metu palaistyti tomis pat sultimis. Tokiu būdu galima paruošti ir raugintų kopūstų galva.

Duodant į stalą iškeptą kopūstų galvą (gužę) išilgai supiaustyti dalimis. Troškinimo ar kepimo metu atsiradusias sultis sutirštinti, pridėjus paspirgintų svieste miltų, pavirinti ir užpilti kopūstą.

Kopūstus galima įdaryti mėsos, daržovių, (kaip balandėliams) ar grybų įdarų.

Grybų įdaras daromas taip. Džiovintus grybus pamirkyti, nuplauti ir išvirti pasūdytame vandenyje. Tada supiaustyti ar sukapoti, paspirginti kartu su svogūnu svieste, pridėti pusiau apvirtų ryžių ar piene sudrėkintų džiūvėsėlių, kiaušinį, druskos ir viską išmaišyti.

Iš paviršiaus atrodo, jog tai gana komplikuotas paruošimas, bet tikrenybėje čia yra viskas paprasta.

Kaip Pagaminti "Punch" Vaisių Gėrimą

Norint pasigaminti ketvirtą kvortų tokio "punch", paimkime: 1 lemoną, 2 limes, 3 šešių uncijų dėžutes sušaldyto orange juice, 6 puodukus pineapple juice, pusę šaukštuko druskos, 2 ir pusę puoduko ginger ale (atšaldyto), sutrinto ledo, šviežių arba sušaldytų braškių arba žemuogių, mėtos lapukų.

Lemoną ir limę reikia išspausti. Pridėk orange juice, pineapple juice, vandenį ir druską. Paskiau gerai sumaišyti ir padėk į refrigeratorių, kad atšaltų.

Pirm duodant gerti, supilk ginger ale ir ledą. Braškėm ir mėtos lapeliais papuošk gėrimo paviršių.

Pamėginkit padaryti tokį "punch" ir jis patiks jūsų šeimos nariams bei svečiams.

Gaivinantis Gėrimas

Karštose dienose paruoškite sau tokį skanų ir gaivinantį gėrimą: pusė kvortos vynuogių sunkos, sunka iš 2 lemonų ir 1 orandžio, trys ketvirtadaliai puoduko cukraus, 1 bonka ginger ale.

Viską gerai sumaišyti ir atšaldyti; patiekti gi su riekutėmis orandžio.

Kokį Maistą Patiekti Vasaros Karščiuose

Šiuo metu reikia šalintis riebių mėsiškų patiekalų ir turtingų kalorijomis saldumynų. Kuo daugiau prisivalgome tokio maisto, tuo sunkiau yra pakelti karštį.

Daugiau vartokime žalių saločių, šviežių daržovių, vaisių ir pieniškų valgių, o mažiau kiaulienos, išskyrus rūkytas dešras. Gerkime vandens net ir tuomet, kai nejaučiame troškulio. Bet vanduo neturi būti šaltas kaip ledas. Ne šaltas vanduo, bet prakaitavimas atvėsina mūsų kūną.

Sudėkit ant stalo gražiai paruoštą maistą, kad jis patrauktų akį ir suteiktų apetitą.

Keletas Patarimų Šeimininkėms

Jei norite "kenuoti" vaisius, tai pasirinkite tuos, kurie nėra pilnai prinokę.

Jei prakaitas palieka žymes drabužiuose, tai išplauk šiltu vandeniu ir muilu, o paskiau išbaltink.

Kiaušinio dėmes nuo audinių nuimsi pirma nuplovus šaltu vandeniu, paskiau šiltu ir su muilu.

Kepant mėsą, riebiąją pusę padėkite į viršų, kad taukai vilgintų ir neleistų apdegti.

Po išmazgojimo arbatinio ir kavinio puodo, leisk jiems pastovėti su atkeltais uždangalais, kad oras galėtų įeiti į vidų ir gražiai išvėdintų vidujinį kvapą.

Juozas Andrius (kairėje), Rezoliucijoms remti komiteto vadovybės narys, su rezoliucijų pradininku Atstovų rūmuose kongr. Glenard P. Lipscomb (ketvirtas iš kairės) ir kitais to komiteto vadovybės nariais. Nuotraukoje (iš k. d.): J. Andrius, S. Kungys, R. Medžiukaitė-Bureikienė, kongr. G. P. Lipscomb (R. - Calif.), J. Jodelienė, J. Kojelis, R. Bureika ir A. Dabšys.
Nuotr. L. Kančausko

Kaip Įsigyti Daugiau Draugių Gyvenime

Daugiau pažinčių, daugiau draugių — smagesnis gyvenimas. Nueini į svečius arba šiaip į kokią pramogą, visad yra miela sutikti sau artimą asmenį ir su juo pasidalinti mnitimis.

Bet, norint turėti draugių, pirmiausia mes turime būti draugiškos. Atvykę į kitus namus, pagirkime kas juose yra gero: baldus, uždangas, paveikslus ir pan. Mažiau kalbėkime apie save, o daugiau apie kitą asmenį.

Nesigirkime, kad brangiai už mokame už suknelę ar skrybėlę.

Nori atlikti gerą darbą? Tai pagirk kitą moteriškę josios vyro akivaizdoje. Tuomet padarysi jų gyvenimą laimingesniu. Neapkalbėk kitų moterų, neišduok jų paslapčių ir, kur tik galima, parodyk nuoširdumo.

Moterys, Moterys . . .

Jeigu moteris tyli, tai ji turi ką nors pasakyti.

*

Netiesa, kad moteris neturi palinkimo prie humoro. Yra kas tokio, kas ją prajuokina, tai — vyrai.

*

Jeigu daili moteriškė giria kitos moteries išvaizdą, tai reiškia, kad jos turi daug panašumo.

Verta Žinoti, Jog

Pirmieji parfumai Europoje buvo pagaminti Vengrijoje vieš-pataujant karalienei Elzbietai, 14-tam šimtmetyje. Juos sudarydavo iš gėlių aliejaus ir alkoholiaus.

* * *

Pavadinimas "perfuma" yra kilęs iš lotynų žodžio, reiškiančio "per dūmus". Mat, senais laikais buvo deginama kaipo auka dievams ir malonus kvapas, kvepiantį medžiaga, o iš kildavo dūmai.

Pataikė Atsakyti

—Kaip vadinasi gyvūnai, kurie gyvena dalinai ant sausumos, dalinai vandenyje?

—Vasarotojai pajūry, ponas mokytojau.

Neravėtas linas mergai veidus trina.

ENVELOPE DIE CUTTERS

NO EXPERIENCE NECESSARY

WE WILL TRAIN YOU

MUST BE PHYSICALLY FIT; SERVICE COMPLETED AND AT LEAST 5'9" TALL.

1st and 2nd Shifts

GOOD PAY.

ALL BENEFITS, INCLUDING INCENTIVE PROGRAM.
40 HR. WEEK MINIMUM. — AMPLE PARKING.

Phone 781-5540

MR. VALLIER

WESTERN STATES ENVELOPE CO.

4480 N. 132nd Street

BUTLER, WISCONSIN

4½%

Visų rūšių taupmenoms 4 kartus metuose

Taupmenos įdėtos iki 15 dienos mėnesio, pelno dividendą nuo pradžios mėnesio.

FEDERAL SAVINGS AND LOAN INSURANCE CORPORATION — SAFETY OF YOUR SAVINGS — INSURED UP TO $10,000

Paskolos namams įsigyti ar taisyti

TURTAS VIRŠ $100,000,000.00

REZERVAI VIRŠ $9,500,000.00

Bendrovė iš seno vedama tėvo ir sūnaus

JUSTIN MACKIEWICH
Direktorių Tarybos Pirmininkas

JUSTIN MACKIEWICH, Jr.
Prezidentas

VALANDOS:
Pirmadieniais 9 iki 8 v. vak.
Antradieniais 9 iki 4 v. vak.
Trečiadieniais uždaryta
Ketvirtadieniais 9 iki 8 v. vak.
Penktadieniais 9 iki 4 v. vak.
Šeštadieniais — 9 iki 12 val.

STANDARD FEDERAL

SAVINGS & LOAN ASSOCIATION OF CHICAGO

4192 ARCHER AVE. — CHICAGO, ILLINOIS 60632

Telef. — VIrginia 7-1141

RUBBER MILL OPERATORS

RUBBER PLANT NOW OPENING

SOUTH SIDE LOCATION

Exp'd rubber mill operators
Banbury operators
Maintenance personnel
General rubber plant personnel
Excellent oppty. for expd. personnel. Beginning workers can learn rubber manufacturing contact:

BEARCAT TIRE CO.
5201 West 65th Street
582-1500 Mr. Jordan
An Equal Opportunity Employer

ACADIA SCHOOL DIVISION NO. 8

Oyen, Alberta, Can.

Teaching opportunities are available in the short grass ranching and wheat farming area of Alberta. Positions available for two years training and ten years experience. Canadian Funds.

All applicants must have completed university entrance requirements, at least 3 years of Business Pattern; Junior High — English-Social Studies pattern. Esther: Senior room — grades 5-7 and Principalship pay are as follows: Oyen: High School — English, Science, modern accommodation at low rental and good working conditions. Salary ranges from $3,900 for two years training and no university work towards a degree with over 20 credit hours in education courses and have completed practice teaching as part of their university training. Applications should bt accompanied by a complete summary of professional preparation (preferably a transcript of university training). Send a photograph or snapshot, a character reference, a reference on teaching competence and phone number. Inquiries welcomed. Address applications and inquiries to:

W. B. Palmer, Sec.-Treas.
Acadia School Division No. 8
Oyen, Alberta, Canada

COMMUNICATIONS PERSONNEL

EXPERIENCED AND TRAINEES

Installer
Lineman
Maintainers
Repeater Chiefs
Testing and Regulating

Previous military, or civilian knowledge of elemantary electronics.

PERMANENT EMPLOYMENT
AUTOMATIC SALARY PROGRESSION
LIBERAL FRINGE BENEFITS

WESTERN UNION

60 HUDSON STREET
NEW YORK CITY
RM M-2
An Equal Opportunity Employer
M-F

Tool and Die Makers

Work on beautiful Eastern Shore, Sportman's paradise. New modern facilities and equipment. Excellent employee benefits. Pay commensurate with experience and ability. For information call or write Personnel Manager,

Airpax Electronics

Woods Road, Cambridge, Maryland 21613

301—228-4600

SLYVAN POOLS, INC.

is expanding in 1966

WE NEED

MASONS
CEMENT FINISHERS
and
APPRENTICES

Willing to be trained in Swimming Pool Construction. Excellent pay and fringe benefits. Paid vacation and accident and health plan. Good future with growing company. Apply, call

RICH HOBON
SYLVAN POOLS, INC.
ROUTE 611,
DOYLESTOWN, PA.

MALE HELP

WAREHOUSEMEN

AMERICAN CYANAMID
LOCATED TOUHY AVE., AT MANNHEIM ROAD

Needs experienced warehousemen.

Age 25 or over. Who have completed military service.
Pleasant working conditions, good starting salary.
Excellent employee benefits.
For interview call
827-8871
MR. MILLER
An Equal Opportunity Employer

EXPERIENCED INDUSTRIAL ELECTRICIAN

GOOD WORKING CONDITIONS
LIBERAL COMPANY BENEFITS

Send resume in confidence or call
MR. LOWELL HARRIS

GENERAL ELECTRIC — PERSONNEL OFFICE
210 Columbia Avenue, Rutland, Vt.
Interview — 8-5 P.M. Monday thru Friday
Saturday 8 to 12
802—773-9121
An Equal Opportunity Employer

MED-COR

GLOBAL HEALTH SERVICES. A RAPIDLY EXPANDING PRIVATE ORGANIZATION LOCATED NEAR THE "SAN FRANCISCO BAY AREA" OFFERS CHALLENGING OPPORTUNITIES FOR ALL CATEGORIES OF HEALTH PERSONNEL INCLUDING:

STAFF PSYCHIATRISTS
X-RAY TECHNICIAN
STAFF PHYSICIANS
PSYCHIATRIC NURSES
PSYCHIATRIC SOCIAL WORKER
AND
DIRECTOR OF NURSES

Current Activities Are Associated With The War Of Poverty Programs, Peace Corps Health Training Programs, Etc.

SEND COMPLETE RESUME TO MR. GENE THISTLE
MANAGER OF PERSONNEL

MED-COR

Park Job Corps Center — Pleasanton, California
An Equal Opportunity Employer

DESIGNERS
ESTIMATORS
DIE MAKERS
MOLD MAKERS

Aggressive company needs men experienced in progressive dies, plastic and die cast molding. Permanent employment, full fringe benefits.

APPLY IN PERSON OR CALL
ROBIN PDODUCTS

27027 GROESBECK HIGHWAY, WARREN, MICH.
A. C. 313—839-8800
(Suburb of Detroit)

Ką Patyrė Prancūzų Spaudos Atstovas, Aplankęs Sovietus

Vienas Paryžiaus laikraštininkas, kuris pats kalba rusiškai, sykiu su de Gaulle buvo nuvykęs į Sovietų Sąjungą ir turėjo progos susitikti su eililiais žmonėmis. Besilankant Sibire, vienas rusas mechanikas atsikreipė į jį klausdamas:

"Ar negalėtum man atsiųsti knygą. Mokinuos angliškai, nes noriu žinoti kas dedasi plačiam pasaulje. Klausaus anglų radio pranešimų, bet pas mus, Sibire, tos programos neaiškiai girdimos. Iš kitos pusės, pavojinga jų klausytis...

"Visą savo gyvenimą svajojau apie Paryžių, bet žinau, jog niekad jo nepamatysiu. Gaila, kad taip sunku mums išvažiuoti į užsienį..."

Korespondentas, kuris pirmą sykį aplankė Rusiją, pastebėjęs, jog šale svetingumo, rusai labai domisi tuomi, kas dedasi kituose kraštuose. Besilankant jam Leningrade, vienas kitas priėjęs prie jo restorane ar Newskio prospekte, bandė patirti apie uždarbius ir kainas už sienyje, o paskiau skubiai pervertė, skaičiavo, palygino. Bet visa tai darė patylomis, kad ne užgirstų pašalinė ausis. Jeigu prie jų dviejų priėjo nepažįstamas asmuo, tai pasikalbėjimai uojau nutrūkdavo ir atsisveikinęs su korespondetu rusas tuoau pradingavo minioje.

Ateities Vizija

Žiema. Metai 1975. Koncentracijos stovykla netoli Pekino. Prie barako apiplyšusiose sermėgose stovi Briežnev su Kosyginu. Drebėdami nuo šalčio, jie kartkartėmis pažvelgia į Va karus. Po kiek laiko atsiliepia Briežniev:

— Žinai, drauge Aleksei, mes perdaug baiminomės Vakarų Briedžnev:

Vaizdeliai

Aguonos žiedui,
Vosilkai, linui,
Tai jums gelsvumas
Mano kasų.

Daina lakštutės
Migdė, gaivino, —
Šalies gintaro
Dukra esu.

Jei laukiamasis,
Šile už varsnų,
Pasuka žirgą
Kitu keliu.

Rasas naktužei
Daržely barstant,
Su diemedėliu,
Aš paverkiu.

Nors ašarėlė
Per skruostą rieda,
Vistiek, šalele,
Tave myliu.

Su beržynėliais,
Paparčio žiedu,
Na, ir su šelmiu
Tuo berneliu . . .

Kvailas, kuris negali pykti, o protingas, kuris nenori.

—Seneka.

Štai Kur Reiktų Ieškoti Sau Laimės

Keletas Patarimų, Kurie Gali Būti Naudingi Kiekvienam.

Laimė! Kas apie ją svajoja? Apie laimę sukurta daug eilių, dainų ir raštų; apie ją diskutuo ja išminčiai ir ir jos trokšta kiekvienas žmogus. Bet kas gi yra toji laimė?

Į tą klausimą nėra vieno atsakymo. Laimės sąvoka yra taip pat plati, kaip ir pats mūsų gyvenimas. Tačiau iš visų jos sudėtingų dalių, svarbiausios yra sekančios:

Pirma: Laimės pagrindas yra sveikata. Niekas nesijaus laimingas, jei jam kas skauda, ku rio nervai yra pakrikę ir kuris yra nuolat viskuom susirūpinęs.

Antra: — Jeigu kas ir nesmagaus atsitiko, bandykime apie tai kaip galima greičiau pamiršti. Nėra prasmės dėl to liūdėti arba apgailestauti. Jeigu ką ir negero esame padarę kitam, tai bandykime blogumą pataisyti, negu nuodyti sau gyvenimą.

Trečia: — Neješkokite sąmoningai rūpesčių ir nesmagumų. Įsivaizdavimai, kad jus gali ištikti nelaimė ar kitokia blogybė, nėra rimtas dalykas.

Ketvirtas: — Darbas yra geriausia priemonė apsisaugoti nuo visokių nepasitenkinimų, nerimtumų, kurie užtemdo skai dresnę mūsų nuotaiką.

Šie keturi nurodymai, toli gražu, dar neapima viso to, kas sudaro kasdieninę mūsų laimę, bet jie gali gerokai pagelbėti ją atsiekti.

Laimė nėra toks dalykas, kuris surandamas pakelyje, arba aplanko mus netikėtai ir savaime. Mes ją sukuriam patys, prisitaikydami prie aplinkos ir prie kitų žmonių. Egoistas, kuris tik apie save galvoja, nebus laimingas. Taip pat pavyduolis, kuris negali ramiai žiūrėti į kitų pasisekimus; arba fanatikas, kuris nepakenčia skirtingos nuomonės.

Neješkokime laimės ten, kur jos nėra. Ją greičiausiai užtiksime patys savyje, parodydami kitiems savo nuoširdumą, šypseną, veide, bereikalingai nepykdami ir nejieškodami kivirčų šeimoje ar kur kitur., Tas apie kurį pasakoma, jog jis yra "geros širdies" žmogus, turi daugiau progų pažinti laimę, negu iš paviršiaus atrodo.

Netiesioginė Išvada

Škotų chemijos profesorius aiškina sąstatą įvairių rūgščių:

—Aš dabar įmesiu į šitą rūgštį dviejų šilingų monetą, — pasakė jis. — Ar ji toje rūgšty ištirps?

—Aišku, ne, — atsakė tuojau studentas.

—Iš kur jūs šitą žinote? — paklausė profesorius.

—Kitaip jūs jos nebūtumėt įmetę, — paaiškino studentas.

Pelais duonos neatminkysi.

4½% 5

current dividend — on investment bonus

4½% DIVIDENDŲ MOKAMA PAGAL VISAS TAUPYMO SĄSKAITAS UŽ 1 metų investavimo bonus mokama 4½% dividendų kas pusmetį ir dar išmokame po ½% už kiekvienus metus, 4 metams praėjus.

INDĖLIAI APDRAUSTI IKI $10,000

Brighton Savings and Loan Ass'n

4071 Archer Avenue, West of California Ave.

CHARLES ZEKAS — Sekretorius

Valandos: Pirmad., Antrad., Penkt. ir Šeštadi 9 v. r. — 4:30 p. p. Trečiad. uždaryta; Ketvirtad. 9 v. r. — 8 v. v.

OFFICIAL PUBLICATION

NOTICE OF PROPOSED CONSTITUTIONAL AMENDMENTS

Pursuant to law in such case made and provided, public notice is hereby given that the following proposed amendments to the Illinois Constitution will be submitted on a separate blue ballot to the electors of the State of Illinois for adoption or rejection at the General Election to be held on November 8, 1966.

REVENUE ARTICLE AMENDMENT

ARTICLE IX

Section 1. The General Assembly shall provide such revenue as may be needful by levying taxes, or by authorizing the levy of taxes, in accordance with the provisions of this Article.

Real estate shall constitute one class except as provided in this Article.

The General Assembly may classify tangible personal property into the following classes: (a) household goods and personal effects not used in the production of income, (b) business and farm inventories, including grain, livestock and poultry, (c) motor vehicles, ships, boats and aircraft, and (d) all other tangible personal property; and may abolish property taxes on any or all classes thereof.

Subject to the provisions of the succeeding paragraph of this Section, any tax upon real estate and personal property shall be levied by valuation, such value to be ascertained by some person or persons to be elected or appointed in such manner as the General Assembly shall direct and not otherwise.

The General Assembly may levy a use, privilege or franchise tax, uniform throughout the State, upon ships, boats and aircraft, and upon motor vehicles, or upon any class or classes thereof, in lieu of all property taxes thereon, provided, however, that the proceeds of any tax so levied shall be distributed to local taxing districts and for such purposes as the General Assembly may direct by general law.

The General Assembly may classify intangible property for taxation and may abolish taxation of any or all classes thereof. Classifications of intangible personal property shall be reasonable and based solely upon the nature and characteristics of the property and not on the amount or number owned, and each class may be taxed in such manner as the General Assembly may direct by general law, uniform as to the class upon which it operates. Intangible personal property not employed in carrying on any business by the owner shall be deemed to be located at the domicile of the owner for purposes of taxation; and if such intangible personal property is held in trust, the owner for the purpose of taxation shall be deemed to be the person or persons, according to their respective interests, who have the present beneficial enjoyment of such property. However, intangible personal property employed in or resulting from carrying on a trade or business outside the state shall be deemed to be located outside the state for the purposes of taxation, notwithstanding that the domicile of the owner thereof is within the state.

No class of personal property in any county shall be assessed for the taxation at a percentage of actual value greater than the percentage used in assessing real property, other than in Cook county.

Section 2. The General Assembly may levy or authorize the levy of occupation, sales, use, inheritance, privilege and franchise taxes, uniform as to the objects and subjects taxed within the jurisdiction of the authority levying the tax and uniform as to exemptions granted from any such tax. Any such tax on or measured by gross receipts shall be nongraduated and shall be imposed uniformly upon persons and corporations.

The General Assembly may levy a tax on or measured by income, the rate of which tax shall be nongraduated and shall be levied only by the State uniformly upon corporation and persons with deductions, exemptions and credits not to exceed those permitted from time to time under the Internal Revenue Code of the United States and with credits for taxes and fees as the General Assembly may direct by general law and shall not exceed the rate of 3% unless and until the question whether such a tax should be levied at a rate exceeding 3%, including the maximum rate of tax which might be so levied, has been submitted as a proposition at a general election to the people of the state and has received a majority of the votes cast at such election for or against such proposition. No such tax shall exceed in any event the rate of 6%. Except as provided in this paragraph, the General Assembly shall neither levy nor authorize the levy of any tax on or measured by income. If an income tax is levied, the General Assembly shall fix a date, not later than 4 years after the effective date of the Act levying such tax, after which no ad valorem tax shall be levied on any tangible or intangible personal poperty; and the proceeds of not less than 1% of any such income tax shall be distributed to local taxing districts and for such purposes as the General Assembly may direct by general law.

Section 3. The property, both real and personal, and the income of the state, counties and other municipal corporations, intangible personal property and the income therefrom held for the purpose of providing pension or welfare benefits, and such other property or part thereof as may be used exclusively, as defined by general law, for agricultural or horticultural societies, school, religious, cemetery or charitable purposes, and the income of organizations organized for such purposes, may be exempted from taxation, but such exemption shall be only by general law. In the assessment of real estate encumbered by public easement, any depreciation occasioned by such easement may be deducted in the valuation of such property.

Section 9. The General Assembly may vest the corporate authorities of cities, towns and villages, with power to make local improvements by special assessment or by special taxation of contiguous property, or otherwise. For all other corporate purposes, all municipal corporations may be vested with authority to assess and collect taxes, but such taxes shall be uniform, in respect to persons and property, within the jurisdiction of the body imposing the same, except as otherwise authorized by Sections 1 and 2 of this Article.

Section 10. The General Assembly shall not impose taxes upon municipal corporations, or the inhabitants or property thereof, for corporate purposes, but shall require the corporate authorities to levy taxes for the payment of debts contracted under authority of law. Private property shall not be liable to be taken or sold for the payment of the corporate debts of a municipal corporation. The General Assembly may distribute in whole or in part, the proceeds of any tax levied by the state to such local governments and for such purposes as it may direct by general law.

Section 12. No county, city, township, school district, or other municipal corporation, shall be allowed to become indebted in any manner or for any purpose, to an amount, including existing indebtedness, in the aggregate exceeding 5% or in the case of school districts maintaining grades 1 through 12 exceeding 10%, on the value of the taxable property therein, to be ascertained by the last assessment for state and county taxes, previous to the incurring of such indebtedness. Any county, city, school district, or other municipal corporation, incurring any indebtedness as aforesaid, shall before, or at the time of doing so, provide for the collection of a direct annual tax sufficient to pay the interest on such debt, as it falls due, and also to pay and discharge the principal thereof within 20 years from the time of contracting the same. In the event the tax on all personal property is abolished, the foregoing limitations of 5% and 10% shall be increased to 6% and 12%, respectively.

Section 13. Any classification of real property for purposes of taxation in effect in the County of Cook on January 1, 1965, shall continue in effect unless modified as hereinafter provided.

The County Assessor of Cook County may abolish existing classes, and may create new and additional classes as may be reasonable and equitable; but no property shall, by reason of the creation of a new or additional class or by the abolition of any existing class, be placed in a class assessed at a higher percentage of actual value than the class in which such property was previously assessed.

The County Assessor of Cook County may change the level of assessment of any class of real property provided that the difference between the percentage of actual value used in the County of Cook for taxation of the lowest taxed class of real property and the percentage of actual value used in the assessment for taxation of any other class of real property is not greater than the difference in effect on January 1, 1965.

The substance of procedures in effect on January 1, 1965, with respect to real property assessed for taxation by the State of Illinois shall continue in effect without modification.

Any person or corporation aggrieved by any violation of this Section shall be entitled to appropriate relief at law or in equity.

The classification of real property herein provided for may be abolished by a vote of registered voters of Cook County in the following manner. The county board of such county shall, upon petition signed by 33% of the registered voters in the county, cause a proposition for the abolition of such classification of real property, to be submitted to the registered voters of the county at a general election or at a special election called for such purpose. If two-thirds of all of the registered voters of such county vote affirmatively upon the proposition, then such classification shall thereupon be abandoned.

SCHEDULE

Paragraph 1. This Amendment of Article IX, if adopted, shall become effective on July 1, 1967, hereinafter called the "Effective Date." After the adoption of this Amendment of Article IX, the General Assembly shall enact such laws and make such appropriations as may be necessary or proper to give effect to its provisions.

Paragraph 2. All laws in force on the Effective Date of this Amendment of Article IX and consistent therewith shall remain in full force and effect until amended or repealed by the General Assembly. All laws in force on the Effective Date of this Amendment of Article IX and inconsistent therewith, unless sooner repealed or amended to conform with this Amendment, shall remain in full force and effect until July 1, 1968.

Paragraph 3. All fines, taxes, penalties and forfeitures levied, due or owing prior to the Effective Date of this Amendment of Article IX shall continue to be as valid as if this Amendment had not been adopted.

Form of Ballot

The proposed amendment to Article IX will appear upon the constitution ballot in the following form:

PROPOSED AMENDMENT TO SECTIONS 1, 2, 3, 9, 10, 12 AND 13 OF ARTICLE IX

(Revenue Article)

EXPLANATION OF AMENDMENT

This Amendment would:

a. Make no change in the present manner of taxing real estate.

b. Permit various kinds of personal property to be taxed at different rates and also permit the elimination of taxes on any or all types of personal property, for example, household goods and personal effects.

c. Permit the legislature to abolish the present retailers' occupation tax and use tax, and replace them with a true sales tax, under which such items as food and medicine could then be exempted.

d. Limit any income tax, if enacted, to a maximum of 3%, unless the people at a later election vote to increase the limit, but even then, not beyond 6%. If an income tax were adopted, all personal property taxes would be abolished. Further, the proceeds of at least the first 1% rate of income tax, if enacted, shall be distributed to local governments to replace the revenue from the personal property tax.

e. Equalize the bonding power of school districts.

"Place an X in the blank square opposite "Yes" or "No" to indicate your choice."

	YES	For the proposed Amendment to Sections 1, 2, 3, 9, 10, 12 and 13 of ARTICLE IX (REVENUE ARTICLE).
	NO	

COUNTY OFFICERS' RE-ELECTION AMENDMENT

ARTICLE X

Section 8. In each county there shall be elected the following County Officers at the general election to be held on the Tuesday after the first Monday in November A.D. 1966, a County Clerk, Sheriff and Treasurer and at the election to be held on the Tuesday after the first Monday in November A.D. 1968, a Coroner. Unless a method of selection by the Judges is provided by law, at the election to be held on the Tuesday after the first Monday in November A.D. 1968, a Clerk of the Circuit Court shall be elected. The County Clerk may be ex-officio Recorder of Deeds, except in counties having 60,000 and more inhabitants, in which counties a Recorder of Deeds shall be elected at the general election in 1968. Each of said officers shall enter upon the duties of his office, respectively on the first Monday of December, after his election, and they shall hold their respective offices for the term of four years, and until their successors are elected or selected and qualified.

Form of Ballot

The proposed amendment to Article X will appear upon the constitution ballot in the following form:

PROPOSED AMENDMENT TO SECTION 8 OF ARTICLE X

(County Officers' Re-Election)

EXPLANATION OF AMENDMENT

The purpose of the amendment is to allow county sheriffs and county treasurers to run for re-election and succeed themselves in office, now prohibited by the Illinois Constitution. The amendment will place county sheriffs and county treasurers under the same elective process as other county officers. This amendment further clarifies the method of election or selection of circuit court clerks.

"Place an X in the blank square opposite "Yes" or "No" to indicate your choice."

	YES	For the proposed Amendment to Section 8 of ARTICLE X of the Constitution (County Officers' Re-election).
	NO	

CAPITOL BUILDING

SPRINGFIELD, ILLINOIS

OFFICE OF THE SECRETARY OF STATE

I, PAUL POWELL, Secretary of State of the State of Illinois, do hereby certify that the foregoing is a true copy of the proposed amendments and the form in which said amendments will appear upon a separate blue ballot at the General Election to be held on the Eighth day of November, A.D. 1966, pursuant to House Joint Resolution No. 71, Senate Joint Resolution No. 16 and Senate Joint Resolution No. 40 of the Seventy-fourth General Assembly, the originals of which are on file in this office.

IN WITNESS WHEREOF, I hereunto set my hand and affix the Great Seal of the State of Illinois. Done at my office in the Capitol Building, in the city of Springfield, this 28th day of January A.D. 1966, and of the Independence of the United States the one hundred and ninetieth.

PAUL POWELL
Secretary of State

(SEAL)

7

Trys žydai partneriai lošė pinoklį ir vienas jų staiga suriko:

— Oi, gevalt, mes palikome ofise atvirą "seifą".

— Nusiramink, — ramiai atsakė kitas. — Juk mes esame čia visi.

Greita Pagalba

Nenusimink, gausi pagalbą Vaistai, kurie buvo ilgai laukiami, nuo reumatizmo, rankų kojų nutirpimo ir skaudėjimo jau yra.

Tuojau siųsk šį skelbimą ir savo vardą su antrašu, ir mes atsiųsime vaistų išbandymui.

ROYAL PRODUCTS
North Sta., P. O. Box 9112
Newark 4, New Jersey

Wholesale Meat Distributor

JULIUS KUZAS

6840 S. ARTESIAN AVE.

Tel. WAlbrook 5-8744
CHICAGO 29, ILLINOIS

TOOL & DIE MAKER

Modern tool room in Electronics Mfg. Co. has permanent opening for man with work on progressive dies. Excellent starting rate and company benefits. Min. 45 hr. work week.

Apply

DORMEYER
Industries
3418 Milwaukee Ave.

FOREMAN

Permanent opening for exper. man to supervise on assembl. dept. making electro - mechanical parts. Must be familiar with set-up & operation of small punch presses, drill presses, etc. Good Starting Salary.

Excellent company benefits.

DORMEYER INDUSTRIES
3418 Milwaukee Ave.

MECHANICS

19 to 45. Must have previous exper. on truck or bus. Prefer diesel, air cond. or electrical creases, many benefits. Call Miss lreasts, many benefits. Call Miss Clifford at 726-8499 or apply in person at:

Continental Air Transport, Inc

300 N. Desplaines Chicago

Prod ARC Welders
Gang Punch Opers.
Rack Punch Opers.
Cope Shear Opers.
Power Press Opers.

Qualified People Can Expect

Above Average Incentive Earnings

- **Paid Insurance**
- **8 Paid Holidays**

And Many Other Fine Fringe Bentfits.

We Are Now Hiring For The Above Positions

APPLY

General American

Trans. Corp.

4405 EUCLID AVE.

East Chicago, Indiana

An Equal Opportunity Employer

American Monorail

OPPORTUNITIES

FOR

Electrical Mechanical

OR

Structual Engineers

AND

Draftsman

With manufacturer or material handling equipment. Day shift. Steady employment. Excellent fringe benefits.

APPLY IN PERSON

American Monorail Co.

1111 E. 200

Phone 486-5000

(Loc. Between Euclid And St. Clair Ave.)

EUCLID, OHIO

(Suburb of Cleveland)

Public Transportation Via CTS Bus From Windermere Station

An Equal Opportunity Employer

Can manufacturing

machinists
Can line mechanics
Press mechanics

Apply

California Packing Corporation

Locke Ave., Swedesboro, N. J.

AC 609-467-0300, Ext. 15

An Equal Opportunity Employer

FACTORY WORK

Full time, Good working conditions. Pension plan, hospitalization, paid vacation. Contact Personnel Mgr.

ST. REGIS

(Folding Carton Division)

5701 W. Ogden, Cicero

REAL ESTATE

Deerfield — 730 Deer Path Drive. By owner, acct. illness 2 bdrms ranch. Htd. pch., ex lge. panld. gar., beaut. St., Walk to schools, trans., shopg. Charming home. Mid 20's.

945-1154

SVEIKATA...
BRANGUS TURTAS

Įtempimas Raumenų Gali Sukelti Rimtų Komplikacijų

Bendrai imant, žmonės yra linkę per pirštus žiūrėti į išsinarinimus arba raumenų įtempimus, nepagalvodami, jog tas, rodos kaip ir menkniekis, gali sukelti rimtų komplikacijų. Tuom tarpu, panašūs "menkniekiai" ne tik būna skaudūs, bet kartais padaro žmones ir invalidais.

Žinoma, ne visad taip atsitinka. Tie nikstelėjimai gali būti lengvo pobūdžio ir tuomet skausmai praeina į trumpą laiką.

Nikstelėjimas apsirubežiuoja ne vien raumenų įtempimu, bet jis tuom pat sykiu sudrasko ir kraujo takus. Pasėkoje to atsiranda kraujavimas sąnariuose, kas trukdo jiems atlikti savo užduotį.

Tokiame atsitikime gydytojo pagalba yra neatbūtina; nes tik jis gali nuodugniai viską ištirti, panaudojant peršvietimo aparatus. Neatkreipimas tinkamo dėmesio ir į tokį susižeidimą, gali turėti apgailėtinų pasekmių.

Įtempimas muskulų virš jų normalaus elastingmuo, gali pasitaikyti ne tik aplink sąnarius, bet ir kiekvienoje kūno vietoje, ypatingai pečiuose ir strėnose. Tai atsitinka keliant ką nors staigiai ir sunkiai arba net lengvai pasijudinus, o kartais būna atsitikimų, jog panašus smūgis ištinka ir tą, kuris sėdėdamas kėdėje tik truputį pasisuka į šalį. Skausmai būna tokie aštrūs, kad jis nebegali kaip reikiant ir išsitiesti.

Dažnai pertempti raumenys patys sueina į normalų stovį, nepalikdami blogų pasekmių. Bet jeigu nikstelėjimo vietoje pasireiškia sutinimas, tada jau galime būti tikri, jog toje vietoje perdaug yra įtempti audiniai ir gyslutės ir jog kraujo cirkuliacijoje vyksta sumišimas.

Pats mūsų organizmas skubinasi pataisyti pažeistą vietą, pasiunčiant ten naujo serum ir kraujo. Bet užlietos krauju vietos būna labai palankios įvairiom infekcijom.

Jeigu atsitinka taip, jog nikstelėjant sutrūksta ir kaulas, tuomet reikalinga peršviesti tą vietą X spinduliais ir pradėti gydytojo priežiūroje atsakantis gydymas, nes kitaip kaulas gali visai nulūžti.

Mūsų Širdis Atlieka Snukoką Darbą

Suaugusio žmogaus širdis sveria vos apie pusę svaro, tačiau per parą ji "suplaka" 100,000 kartų, išpumpuodama 500 galionų kraujo. Reikalinga 13 sekundžių, kad kraujas apsunktų mūsų organizmą ir vėl grįžtų į širdį.

Širdis niekad neturi poilsio, nes jeigu ji kiek ilgiau sustotų, tai užgęstų mūmyse ir patį gyvybė. O kas gi paskatina širdį plakti? Tai savotiška "baterija' arba nerviniai audiniai, esanti virš širdies, kurie išvysto energija, prilygstančią tūkstantinei daliai volto.

Savaime aišku, jog toks nuoseklus ir darbingas organas, kokiu yra mūsų širdis, reikalauja ir atsakančios globos. Jeigu gi kartais pasireiškia joje rimtesni nesugalavimai arba apsilpimo ženklai, kreipkinės be atidėliojimo prie gydytojo.

KAI DAR TĘSIASI VASAROS KARŠČIAI

American Medical Association pateikė keletą patarimų kaip užsilaikyti dabartiniuose karščiuose, kurie dar gali pasireikšti ir šiame ir rugpiūčio mėnesį.

Valgyti reikia mažiau, bet dažniau. Persivalgymas pakelia temperatūrą mūsų kūne. Su sai ku turime gerti vandenį ir kitokius skysčius, nes gėrimas irgi paskatina didesnį karštį mumyse.

Gerai yra maudytis dažniau ir atsivėdinti nuo įkirių karščių. Patartina dėvėti lengvus drabužius, per kuriuos pereitų oras ir nudžiovintų prakaitą.

Senesnio amžiaus žmonėms nereikėtų perdaug nuvarginti save fiziniu darbu. Iš visų fizinių makštinimusi, geriausias yra plaukiojimas.

Miegamuose kambariuose nak ties metu turi būti ventiliacija.

Dvi Blogos Ypatybės

Du gydytojai: Merrill Berman ir Ian Anderson, abu iš New Yorko, tikrina, jog tarpe vyro, kuris yra girtuoklis ir moteries, kuri persivalgydama nutunka — yrą daug panašumo. Girtuoklis negali susilaikyti nuo degtinės, o tunkanti moteris nuo valgymo virš normos.

Vieną ir kitą reiškinį paskatina rūpesniai, nepastovumo nujautimas ir susijaudinimai ("insecurity" ir "emotional instability").

Nudegimai Saulėje Gali Būti Pavojingi

Atrodo, jog bandymai apsideginti saulėje nueina iki pakvaišimo. Pagreitinimui parudavimo proceso, naudojami netgi visokie kremai ir skysčiai, o kad "pritraukus" daugiau saulės spindulių, oda užtepama aliejumi su jodino priemaišu.

O tuom tarpu dermatologai įspėja, jog forsuojamas apsideginimas saulėje gali iššaukti odoje vėžio ligą, ją sunaikinti ir pagreitinti odos pasenimą.

Pasekmės būna dar blogesnės, jei tuom pat sykiu vartojami ir tam tikri vaistai (barbiturates — raminančios priemonės), kurie dar labiau padidina odos jautrumą saulės spinduliams. O tuom tarpu, pasak gydytojų, vonios saulėje sveikatos nesustiprina.

Iš Ko Susideda Žmogaus Kūnas

Mes visi žinome, kad žmogaus kūnas sudarytas iš kaulų, raumenų, riebalų, kraujo ir įvairių kitų smulkesnių medžiagų.

Bet du daktarai: Jensen ir Lawson, apskaičiavo žmogaus kūno sudėtį visai kitu "statybiniu būdu".

Jų apskaičiavimu, suaugusio žmogaus kūnas turi gerą bačkutę — 10 galionų vandens. Iš žmogaus kūno galima padaryti 7 gabalus muilo, 9,000 anglinių pieštukų, 220 fosforinių degtukų, 1 geležinę vinį ir kalkių, kuriomis galima išbaltinti viščiukų narvą.

APIE ŽINOMUS MUMS PAUKŠČIUS

Varnėno Čiurenimas

Vienas artimiausių kaimo žmonėms paukščių yra špokas arba varnėnas.. Grįžęs anktyvą pavasarį, jis apsistoja prie sodybų ir savo čirenimu linksmina visus. Ir joks kitas paukštis tiek daug negieda, kaip jis.

Anksti rytą, pavasarį, pasigirsta ištisas choras varnėnų ir jų giesmės kartojasi ištisą dieną. Jos, kaip matyti, išreiškia vidines tų paukštelių nuotaikas.

Šarka — Pranašautoja

Šarka yra linksmas paukštis. Žmonės seniau manydavo, jog ji išpranašauja svečius. Reikia tik pažiūrėti, kaip ji tupi ant ta į triobą, tai atvažiuoja lautvoros: jei jos galva yra atsukkiami svečiai, jei uodega, tai sustos paprasti svečiai, kurių pasitikimui nereikia specialiai ruoštis.

Gandras — Ypatingas Paukštis

Lietuviai kaimiečiai žiūrėdavo į gandrą kaipo į draugą ir jį ypatingai globodavo. Gandras atjaučia, kurie žmonės jį mėgsta, o kurie ne. Jeigu kurioje nors sodyboje kas piktai pasielgtų su gandrais, tai į tą vietą jie daugiau nepasirodys.

Atrodo, jog žmogaus ir gandro yra padaryta sutartis, o šios sutarties ženklu yra senas vežimo ratas ar akėčios, įkeltos į medį ar ant stogo.

Senesniais laikais ūkininkų tarpe buvo pasklydę pasakojimai, jog gandrai apsaugo namus nuo gaisro, atspėja kur trenks perkūnas, ar vasara bus sausa ir pan.

BRITŲ SPAUDA APIE INTEGRACIJĄ JV.

Anglų savaitraščio "Manchester Guardian" korespondentas pranešė iš Washingtono, jog prez. Johnsono patiektas Kongresui civilių teisių bilius susilaukia atviros ir užslėptos opozicijos netgi tarpe pačių demokratų atstovų bei senatorių.

Galima esą tikėti, jog po neseniai įvykusių riaušių Clevelande, Nebraskoje, Chicagoje ir kitur, Senatas atmesias į tą bilių įtrauktą open housing" paragrafą, kuris yra priešingas penktai Konstitucijos pataisai, garantuojančiai piliečiams teisę į savo nuosavybę.

LIAUDIES DAINA

Siuntė mane motušėlė
Raut gelsvų linelių,
Kad būtų iš ko išausti
Daug gražių drobelių.

Bet linelių aš nerausiu,
Ankstyvam rytely,
Ilgai ir saldžiai miegosiu
Tėvelių svirnely.

Atjos jaunasai bernelis
Manęs atlankyti;
Jis pabels tyliai į langą,
Norės ką sakyti.

Te lineliai būna lauke;
Gal saulužė kilti,
Bet gi savo mylimojo
Negaliu apvilti.

Gina Pavergtų Tautų Laisvę

New Jersey Lietuvių Taryba jau antri metai bendrai veikia su latvių ir estų organizacijų Centro Komitetais ir turi gero pasisekimo. Yra sudarytas bendras Komitetas iš 12 narių (po 4 nuo kiekvienos tautinės grupės), kuris sklandžiai veikia.

Rengiant Baltijos Laisvės Dieną ir okupacijų pasmerkimus, bpvo plačiai atsikreipta į amerikiečių visuomenę, radio, JAV. New Jersey Kongreso narius, gubernatorių, miestų burmistrus ir pan.

Pasekmės buvo geros. Daugelis kongresmanų pasakė kalbas, pasmerkiančias sovietinį jungą Lietuvoje, Latvijoje ir Estijoje. Tos kalbos tilpo Congressional Record's.

Pavergtų Tautų Savaitė

New Jersey valstijos gubernatorius Richard J. Hugher pasirašė ir paskelbė proklamaciją, raginančią visus valstijos gyventojus paminėti liepos 17—23 dd. kaipo Pavergtųjų Tautų Savaitę. Toji proklamacija tilpo spaudoje ir buvo pranešta per radio.

Įtakingas dienraštis "Newark Evening News" ir kiti laikraščiai plačiai aprašė tos savaitės minėjimus ir priminė apie klaikią padėtį Baltijos kraštuose.

Bendrasis Komitetas savo posėdyje nutarė padėkoti visiems prisidėjusiems prie to sėkmingo minėjimo. Valdžios pareigūnams ir Kongreso atstovams tapo pasiųsti padėkos laiškai.

A. S. Trečiokas,
Bendrojo Komiteto
Narys

Zigmas Jankauskas – Veteranas Veikėjas

Pereituose Clevelando seimuose teko sutikti žymų mūsų veteraną veikėją, Zigmą Jankauską, gyvenantį Philadelphia, Pa., kuris jau yra sulaukęs 80 metų amžiaus. Bet jis dar pilnas gyvumo ir aktyvus lietuviškuose darbuose.

Z. Jankauskas gimė Pyplių kaime, Žaslių valsčiuje, Trakų apskrityje. Į Ameriką atvyko 1904 metais ir apsigyveno Lawrence, Mass. Pastaruosius 45 metus jis praleido Philadelphia, Penn.

Nesuprato Apie Ką Pasakoja

Teresė grįžo iš Egipto povestuvinės kelionės:

—Įsivaizduok mama, — pasakojo ji. — Kai mes keliavome į dykumą, kupranugaris užsispyrė ir nenorėjo nei vieno žingsnio toliau eiti.

—Kaip? Jau taip greitai? — sušuko užsirūstinus motina. — Tavo tėvelis ir aš sugyvenome mažiausia ištisus pirmus metus labai gerai.

Norėk ragaišio, bet žiūrėk duonos.

Smilga neperdegė — ir vėl kitaip kalba.

Kas tik turi gerą skonį,
Viską perka pas Lieponį!

Lietuvių Prekybos Namai

FURNITURE CENTER, INC.
MARQUETTE PARKE
6211 So. Western Ave. PRospect 8-5875
Vedėjas J. LIEPONIS
Pirmad. ir ketvirtad. nuo 9 iki 9:30. Kitom dienom nuo 9 iki 6 val. vakaro. Sekmadieniais uždaryta.

Praleiskite Atostogas
GRAŽIAME WISCONSINE
VALUKŲ VASARVIETĖJE
Drift-Wood Resort
Prie Didelio Žuvingo Ežero, Apsupto Miškais,
Kur Viskas Primena Lietuvos Gamtą.
Svarūs su Visais Patogumais Namukai; Nauji Laiveliai.
Dėl Informacijų Rašykite:
TOWNSEND, WISCONSIN
Box 122

GERIAUSIAS METŲ PREKES
DOVANAS JŪSŲ GIMINĖMS IR ARTIMIESIEMS USSR

Jūs galite pirkti firmoje PODAROGIFTS, INC. Jūsų patarnavimui PODAROGIFTS, INC. parodų salėje tik ką gauti "LAIMĖTOJAI" tarptautinėse
parodose:
Susipažinkite su naujausiu modeliu automobilio "MOSKVIČ" — jis neapvils jus bet kokiame kelyje.

Apžiūrėkite pagerintos kokybės MOTOCIKLĄ 'IŽPLANETA' - TELEVIZIJOS aparatai naujausios konstrukcijos. FOTO APARATAI — su patobulintais objektvvais, pagamintais iš ypatingo stiklo. — Ekonomiški ŠALDYTUVAI — Elegantiški KAILIŲ PALTAI ir KEPURĖS iš pagarsėjusių rusiškų kailių. — AUDINIAI įvairiausių spalvų ir raštų. — Pagarsėję rusiški DELIKATESAI: grūdinė ikra, konservuoti krabai "ČATKA" ir "AKO", o taip pat kiti maisto produktai.

VISA TAI JŪS GALITE PIRKTI PAS MUS!

Pirktos prekės pristatomos Jūsų giminėms SPECIALIOMIS ATPIGINTOMIS KAINOMIS — NERIBOTAS KIEKIS — BE MUITO — BE KITŲ MOKESČIŲ. — PODAROGIFTS, INC. garantuoja skubų, tikslų dovanų pristatymą ir pranešimą apie jų gavimą.

Reikalaukite naujų mūsų katalogų, kuriuose rasite pasirinkimui daugybę pramonės gaminių ir maisto produktų.

DOVANŲ PAŽYMĖJIMAS — geriausias būdas užsakyti dovanas savo giminėms USSR!

- **JIS ŽYMIAI SUPRASTINS užsakymų formalumus.**
- **IŠPILDYS bet kokius Jūsų giminių pageidavimus.**
- **PATENKINS juos pasirenkant užsakytų prekių pagal savo skonį ir jų kokybę.**
- **PADĖS suderinti Visasąjunginės importo - eksporto "VNEŠPOSYLTORGUI" priimti užsakymus kitų įmonių prekėms, nenurodytoms kataloge.**
- **NUSTEBINS JUS SAVO PIRKĖJIŠKA SPECIALYBE. Išimtinai palankiomis kainomis — KELIALAPIAI Jūsų artimiesiems, gyvenantiems USSR į PUIKIAUSIUS KURORTUS SOVIETŲ SĄJUNGOJE. Jų vaizdai išstatyti Parodinėje Salėje — PODAROGIFTS, INC.**

Rašykit, skambinkit, reikalaukit informacijų iš PODAROGIFTS, INC., vienintelės firmos JAV-se turinčios specialią sutartį su V/O "VNEŠPOSYLTORG" išpildyti dovanų užsakymus Jūsų giminėms USSR.

PODAROGIFTS, INC.
220 PARK AVENUE SOUTH (corner 18th Street)
New York, N.Y. 10003. Phone 212 - 228-9547

STEVE IR JOSEPHINE RESORT
Townsend, Wisconsin

Turime išnuomuoti namukus — cabins prie pat gražaus ir didoko ežero, kur galima žuvauti ir plaukioti laiveliais Gražios apylinkės su žaliuojančiais miškais.

Puikiausia vieta praleisti vasarines atostogas. Rezervuokite cabins jau dabar. Tą vietą galima pasiekti automobiliu, važiuojant 41 keliu iki Green Bay, Wis., o iš ten pasukti 32 keliu į šiaur-vakarus iki Townsend, Wis. miestelio. Atvykstantieji mūsų tautiečiai bus maloniai priimti.

Savininkai
Steve ir Josephine Svilainiai
Telefonas: 715 276 3380

INDUSTRIAL ENGINEERS

manufacturer of earth-moving equipment has excellent opportunities for men with thorough knowledge of time study and standard data.
Must have experience in time study, processing, methods, and wage incentive programs in industry.

SUPERVISORY POSITIONS
In Industrial Engineering Also Available
Salary commensurate with background and experience. Many outstanding fringe benefits.
If you are interested in a challenging position with unlimited possibilities for future advancement with a progressive well established company, please contact:

BUCYRUS - ERIE CO.
1100 MILWAUKEE AVENUE
South Milwaukee, Wisconsin
Phone 414-762-0900

Tel. ofiso: HF 4-1414
Rez.: RE 7-6867
DR. BR. GAIŽIŪNAS
GYDYTOJAS ir CHIRURGAS
2424 West 71-st Street
Valandos: 1—3 ir 6—8 v. popiet kasdien. Šeštadieniais 1-4 v.p.p. Trečiadieniais uždaryta

DR. ANNA BALIŪNAS
Akių, Ausų, Nosies ir Gerkles Ligos — Pritaiko akinius
2858 W. 63rd STREET
(Kampas 63-čios gatvės ir Francisco Avenue)
Valandos: kasdien nuo 10 iki 12 v. iš ryto ir nuo 7 ligi 9 v. vak. Šeštad. nuo 10 ligi 1 val. Trečiadieniais uždaryta. Kitu laiku susitarus.
PRospect 8-3229
Rez.: WAlbrook 5-5076

Tel.: ofiso PR 8-1717
Res. REpublic 7-7868
DR. S. BIEŽIS
GYDYTOJAS ir CHIRURGAS
3148 West 63rd Street
Po pietų 1—3, vakarais 7—9 tiktai antradieniais ir penktadieniais. Treč. ir sekmadieniais ofisas uždarytas
Rezid. 3241 West 66th Place

DR. C. K. BOBELIS
Inkstų ir Šlapumo Takų
CHIRURGIJA
Telef. 695-0533 Elgin
425 No. Liberty Street
Route 25, Elgin, Illinois
Valandos pagal susitarimą

Dr. Antanas Rudokas
OPTOMETRISTAS
4455 So. California—YA 7-7381
Tikrina akis ir pritaiko akinius keičia stiklus ir rėmus
Valandos. 1 v. p. p. iki 8 v. v. (trečiad. uždaryta)
Šeštad. 10 ryto iki 1 p. p.

GYDYTOJA ir CHIRURGĖ
SPECIALYBĖ - NERVŲ IR EMOCINĖS LIGOS
DR. E. DECKYS
GYDYTOJAS ir CHIRURGAS
Bendra ir Specialė Chirurgija
Rezid. PR 8-6960
Crawford Medical Bldg.
6449 So. Pulaski Road
Valandos pagal susitarimą
Tel. ofiso 735-4477
Resid. Tel.: WAlbrook 5-3099

DR. P. STRIMAITIS
GYDYTOJAS IR CHIRURGAS
Bendra praktika ir chirurgija
Marquette Parko ofisas: 2750 West 71 Street, telefonas 925-8296
Res. tel. WA 5-3099.
Valandos: 10—12 v. ir 7—8 v. vak., Šešt. 10—12 v. ryte.
Kitas ofisas: 4644 South Ashland **Ave., tel. CL 4-2896**
Valandos: 2—5 v. popiet kasdien
Sekmadieniais ir trečiadieniais abu ofisai uždaryti.

Telefonas GR 6-282..
Dr. A. Valis - Labokas
GYDYTOJAS ir CHIRURGAS
Specialybė: Akušerija ir Moterų Ligos
2524 West 69th Street
(69os ir Maplewood Av. kamp.)
VAL.: Kasdien 1-4 ir 6-8 vakare
Šeštadieniais 1-4 val. p. p.

Tel. ofiso: 847 - 5800
Rez. PRospect 6-4250
DR. V. VILEIŠIS
GYDYTOJAS ir CHIRURGAS
756 West 35 Street
Priėmimo valandos: kasdien 1-4 p. p. ir 6-8 val. vak.
Šeštadieniais 1-4- p. p.
Sekmadieniais uždaryta

Tel. ofiso HE 4-2123
Rez.: GI 8-6195
DR. V. P. TUMASONIS
CHIRURGAS
2454 West 71st Street
(71st ir So. Campbell Ave.)
Val.: pirm., antrad., ketv. ir penkt. nuo 2 iki 4 ir nuo 6 iki 8. Trečiad. ir Šeštad. uždaryta.

Kas Naujo Chicagoje

Ir Mūsų Lietuviškose Apylinkėse

Daug Svečių Dalyvavo Vedybinėje Puotoje

Pereitą šeštadienį, Jono ir Onos Parker, 7239 So. California Avenue, anūkas Ronald Mikalauskas susituokė su Judyan Lupinski.

Vestuvinė puota įvyko Dariaus-Girėno legiono aslėje, kuriose dalyvavo apie 300 asmenų.

Jaunavedžiai medaus mėnesį praleidžia Mercier, Wis., o vėliau grįš į Chicagą ir apsigyvens North Side.

UŽSAKĖ SANDARĄ SAVO DRAUGEI

P-nia Marcelė Pakudaitienė, 4063 So. Artesian Avenue, užsakė Sandarą savo draugei, Louise Degutis, gyvenančiai Kalifornijoje, jos gimtadieniui, kuris išpuola rugpiūčio 20 d.

Ne gana to, p-nia Pakudaitienė, užsimokėdama prenumeratą, pridėjo dar ir auką. Už tą viską reiškiame jai nuoširdžią padėką.

BRUNO SHOTAS GRĮŽO iš LIETUVOS

Šiomis dienomis iš Lietuvos grįžo žinomas veikėjas ir šokių mokytojas Bruno Shotas. Jis aplankė Vilnių, Kauną ir savo motiną bei brolį, gyvenančius provincijoje. Kelionėje jis išbuvo 16 dienų.

Viešbučiai Vilniuje iš lauko pusės atrodą vidutiniai, bet viduje gana apšepę ir be moderninių patogumų. Vienas partietis pasigyręs jam:

"Už 20 metų mes prisivysime amerikiečius . . ." Į tai p. Shotas atsakęs:

"Jeigu jūs taip nerangiai dirbsite ir toliau, tai jūs niekad neprisivysite amerikiečių."

Simas Balickas Yra Sunkokai Susirgęs

Ilgametis Sandaros darbuotojas ir rėmėjas, Simas Balickas, 82 metų, šiuo laiku sunkokai serga ir gal būt jam teks išvykti į ligoninę. Jį dabar prižiūri jo duktė Bronė. Liga užklupo S. Balicką sugrįžus jam iš Hot Springs, Ark., kur jis praleido žiemos ir pavasarinį sezoną.

Buvo Užpuolę Plėšikai

Turinčią 4 butų namą, prie 72-tros gatvės ir Union Avenue, Oną Sabaliauskienę, 80 metų, buvo užpuolę du juodukai. Įsibriovę į senutės butą, surišo jos rankas ir kojas, o paskiau pagriebę pinigus bei kitus vertingesnius daiktus, paspruko.

Chicagiečai Lankėsi Hong Kong Kolonijoje

Keliaujanti po platų pasaulį, p-nas Alex Kezes su žmona pasiekė britų koloniją Hong Kong, prie Azijos pakrančio.

Savo laiškutyje jie praneša, jog tas miestas tirštai apgyventas. Vieni gyvena skurde, o kiti prabangoje. Dirbtuvių mažai, o gamyba įvairių papuošalų, megstinukų, batų, drabužių atliekama namuose.

Kviečia į Susirinkimą

Chicagos Lietuvių Našlių Draugiško klubo susirinkimas įvyks penktadienį, rugpiūčio 12 dieną 8 val. vakare, Hollywood salėje, 2417 West 43rd Street.

Visi nariai-ės, malonėkite gausiai atsilankyti. Po susirinkimo įvyks vaišės ir šokiai, Jurgio Joniko orkestrui grojant.

M.U., nut. rašt.

Domininkas Pivaronas Gydosi Ligoninėje

Ilgametis mūsų veikėjas Domininkas Pivaronas šiuo metu randasi American ligoninėje, 850 West Irving Blvd., kur gydytojai tyrinėja jo sveikatos stovį.

Linkime jam kuogreičiausiai pasveikti ir grįžti prie aktyvaus darbo.

Paminėjo Gimtadienį

P-nia Anelė Gulbinienė, 6507 So. Francisco Avenue, pereitą šeštadienį šauniai atžymėjo savo gimtadienį. Jos namuose buvo surengta puota, kurioje dalyvavo jos artimiausios draugės.

Celebrantei buvo palinkėta ilgiausių metų ir geros kloties.

Malonios Viešnios Iš Miami Beach, Fla.

Gera mūsų tautietė p-nia Ona Navickienė ir jos dukra Anita atvykusios iš Miami Beach, Fla. praleidžia vasaros sezoną Melrose Parke. Jos apsigyveno nuo savame name.

Šiomis dienomis jos aplankė Sandarą, lydimos Balio Račkausko, profesoriaus Loyola universitete. Su jais turėjome malonų pašnekesį.

Nebuvo Suminėtos Aukos Sandaros Seimui

Skelbiant sąrašą tų, kurie įteikė aukas Sandaros seimui Clevelande, per neapsižiūrėjimą buvo nesuminėta ALT. Sandaros 25 kuopos, Chicagoje, auka —$85 ir p-nios Bronės Brijūnienės $5 auka.

Už tą praleidimą labai atsiprašome.

Aplanko Įvairius Kraštus Vakarų Europoje

Buvę chicagiečiai, o pastaruoju laiku gyveną Miami, Fla. — Viktoras ir Patsy Kraus, šiuo metu keliauja po įvairius Vakarų Europos kraštus. Bėgyje vieno mėnesio jie aplankė Angliją, Škotiją, Vokietiją, Šveicariją, Austriją ir Italiją.

Gyvendamas Chicagoje, Viktoras Kraus buvo Metropolitan Life Insurance kompanijos skyriaus manadžerius.

Kviečia Dalyvauti Šioje Gegužinėje

Amerikos Lietuvių Piliečių Pašalpos klubo piknikas įvyks sekmadienį, rugpiūčio 14 dieną, J. Leppos darže, 8236 Kean Ave. Pradžia 12 val. dieną.

Šeimininkės pagamins skanių, šiltų valgių, o prie baro bus įvairių gėrimų. Bus ir gražių dovanų laimėjimui. Šokiams gros Jurgio Joniko orkestras.

Komisija ir valdyba kviečia visus narius ir svečius atsilankyti ir linksmai dieną praleisti.

TRUMPOS ŽINIOS

"Paramos" maisto krautuvės, 2534 W. 69th Street, savininkai Jurgis Janušaitis ir Jurgis Mažeika buvo įteikę vertingų dovanų Sandaros piknikui. Ačiū jiems už tai!

Jonas Kazanauskas, prezidentas Mutual Federal Savings, savo gimtadienį tinkamai atžymės rugpiūčio 13, sulaukdamas geriausių linkėjimų.

P-lė Charlene Oksas, anūkė p-nios Josephine Kordell, 3728 W. 57th Street, rugsėjo 4 susituoks su Viktoru Ostraniu.

Teisėjas Alfonse Wells ir jo žmona Gladys įrengia gražią rezidenciją savo ūkyje, Muskegon, Mich., prie upės. Darbai jau gerokai įpusėję. Jiems pagelbsti kontraktorius Jonas Jonikas, elektros inžinierius Vytautas Uznys ir kiti.

P-nia Viktoria Kutchins savo gimtadienį paminės rugpiūčio 15 šeimos narių ir artimųjų draugių tarpe.

Dr. Petras ir Ona Jonikai praleidžia savo atostogas Pottawattamie rezorte, Benton Harbor, Mich. Ten jis laimėjo pink ponk-stalo teniso čempionatą.

Pranas ir Aldona Wilkie, 5847 W. Paterson Avenue, užsimokėdami už Sandaros prenumeratą, pridėjo dar ir auką laikraščio palaikymui.

Ilgametis mūsų veikėjas Pranas Bakutis, 7301 So. Whipple Street, išbuvo ligoninėje 16 dienų, kur jam buvo padaryta operacija.

Dabar jis yra namuose ir pamažu sveiksta. P. Bakutis neužilgo baigs 83-čius metus.

Gera mūsų tautietė Konstancija Mankus, 6911 N. Hamilton, buvo patekusi į ligoninę patikrinimui sveikatos.

P-nia Evelyn Norbus, 29100 W. 100th Street, rugpiūčio 5 d. gražiai atžymėjo savo gimtadienį.

Amerikos Lietuvių Piliečių Klubas Beverly Shores, Ind. rugsėjo 10 rengia metinį banketą, Jonyno salėje. Toje puotoje dalyvaus ir nemažai chicagiečių.

P-nia Julia Bičiūnas, Healthy Food valgyklos savininkė, 3236 So. Halsted Street, buvo uždariusi valgyklą ir išvyko atostogoms į Beverly Shores, Ind.

Bet ateinantį pirmadienį vėl turės stoti į darbą atsidariusioje valgykloje.

Jonas Bevin, 6709 So. Artesian Avenue, kuris dalyvavo Sandaros piknike, šiomis dienomis pateko į Šv. Kryžiaus ligoninę, kur jam padaryta apendicito operacija.

Linkime jam kuogreičiausiai pasveikti.

Atostogauja Union Pier

Žinomas rašytojas Albinas Valentinas savo atostogas praleidžia Union Pier, Mich., kur jis surado nemažai draugų.

Juozas Miškinis, 6328 So. Albany Avenue, užsimokėdamas už Sandaros prenumeratą, pridėjo dar porą dolerių spaudos reikalams. Ačiū jam už paramą!

Geras mūsų darbuotojas Justinas Chilauskas, 2404 W. 46th Place, savo gimtadienį paminės rugpiūčio 15.

Chicagoje Dabar Vieši P-nai J. ir E. Vilučiai

Atvykę iš Maspeth, N.Y. p-nai Jonas ir Emilia Vilučiai jau antrą savaitę svečiuojasi Chicagoje. Jie yra apsistoję pas Pijų ir Adolfiną Švelnius, 3237 So. Lituanica Avenue.

Jie taipgi viešėjo pas Benediktą ir Jūrą Jasinskus, 3328 So. Western Avenue, pas p-nus Šimulius, p-nus Misevičius ir kitus.

P-nai Vilučiai labai patenkinti savo apsilankymu Chicagoje. Jie grįžta į namus pabaigoje šios savaitės.

Atžymėjo 75-tą Gimtadienį

ANTANAS RADVILA

Žinomas mūsų tautietis Antanas Radvila, gyvenąs Beverly Hills, rugpiūčio 6 dieną šauniai atžymėjo savo 75-tą gimtadienį.

Surengtoje jo pagerbimui gražioje puotoje dalyvavo jo žmona Vincentė, duktė Irene ir žentas Stanley Balzekas Jr., Stanley bei Emily Balzekai Sr. trys anūkai, kiti giminės ir artimi draugai.

Celebrantui buvo palinkėta ilgiausių metų, geros kloties ir suteikta daug puikiausių dovanų.

P-nai Antanas ir Vincentė Radvilai yra labai malonūs, nuoširdūs žmonės ir pavyzdingi lietuviai.

P-nia Elzbieta Alikonis Grįžo iš Denver, Col.

Paviešėjusi porą mėnesių pas savo sūnų Algirdą ir jo šeimą, p-nia Elzbieta Alikonis grįžo į savo namus, 5551 N. Magnolia Ave. Ji būtų ten dar ilgiau pabuvus, bet vietinis klimatas pasirodė neprielankus jos sveikatai.

Jos sūnus Algirdas Alikonis turi Denver, Col. nuosavą dirbtuvėlę, kurioje gamina savo išrastą ir užpatentuotą įrankį "bowling" žaidėjams.

Vienoje Kategorijoje

Mokytojas:—Na, Kazy! Jeigu tu turi šešis jaučius ir tris iš jų dovanoji, — tai . . .?

Kažkas tuč tuojau:—Tai būčiau aš septintas.

Per savo šešėlį dar niekas nėra peršokęs.

Iš Našlių Klubo Susirinkimo

Chicagos Lietuvių Našlių ir Našliukių Klubo susirinkimas įvyks šį penktadienį, rugpiūčio 12 dieną, Hollywood salėje, 2417 W. 43rd Street. Pradžia 8 val. vakare. Nariai prašomi gausiai susirinkti, nes reikės aptarti daug svarbių reikalų, kuriuos atidėlioti ilgiau nebegalima, ypač surengimas tradicinio metinio banketo, sekmadienį, spalio 23 dieną, Palonia Grove salėje, 4604 So. Archer Avenue.

Svarbu išplatinti banketo tikietus iš anksto, kad žinojus svečių skaičių ir kiek parūpinti jiems maisto. Beje, o prašomi ir ne nariai našliai su našliukėmis atvykti į susirinkimą prisirašymui prie klubo.

Pereitą susirinkimą, liepos 8, kurį tinkamai pravedė pirmininkė ponia Marytė Neberieza, atsistojimu pagerbtas miręs klubo narys Edward G. Stank, Jurgio Joniko orkestro narys.

Prie klubo prisirašė šios moterys: Adeline Kalvaitis, Bernice Pady ir Anna Vaitulonis. Raštininkės Marytės Urbelis protokolas, visos valdybos ir pikniko komisijos pranešimai priimta vienbalsiai.

Piknikas pavyko ir davė pelno, už tai visiems nuoširdžiai padėkota. Klubas labai gerai gyvuoja ir valdyba su visais nariais gražiai, pavyzdingai sugyvena.

A. Jusas

P. Matkus Pasitraukė Iš Gyvųjų Tarpo

Rugpiūčio 6 d. palaidojom artimą žmogų Pijų Matkų. Buvo gaila skirtis su juo. Jisai atjautė nuskriaustą ir kiek galėjo, šelpė likusius Lietuvoje. Iš jo siuntinių likę Lietuvoje giminės tik ir galėjo žmoniškiau gyventi.

Pijus buvo sulaukęs vidutinio amžiaus, tačiau būdamas neperstiprios sveikatos, pagulėjęs 30 dienų ligoninėje ten ir mirė.

Jis labai mylėjo gamtą ir išėjęs į pensiją, daugiausia laiką praleisdavo vasaros metu parke.

Giliai paliko liūdinčius: brolį Juozą, brolienę Sofiją, Lietuvoje liko broliai, seserys ir kiti giminės. Taip pat, Argentinoje liko seserys ir švogeriai.

P.M.

Galite Gauti Pieno Tinkamo Rauginimui

Bridgeporte esanti pieninė — "New Modern Dairy", 640 West 33rd Street, turi pieno, kuris tinka rauginimui. Pienas yra geriausios rūšies.

Šeimininkėms patariame įsigyti jo ir lengvai išrišti rauginimo problemą. Pieninės savininkas yra Juozas J. Peldūnas.

Netinka Tam Darbui

Henley, Ohio, turėjo būti paskelbtas karvių melžimo konkursas. Tačiau gyvulių apsaugos draugija užprotestavus, konkursas neįvyko.

— Yra didelis pavojus, — skambėjo paaiškinimas, — daug asmenų, norinčių konkurse dalyvauti, turi grubias rankas, o moderninės karvės labai jautrios, nes jos yra pripratę prie švelnių melžimo mašinų.

Išnuomuoja Butą

Išnuomuojamas butas, 4 kambarių, Bridgeporto centre—prie 33-čios gatvės ir Lituanica Ave. Pirmas aukštas iš kiemo. Kreip kitės pas savininką —839 West 33 Street.

D. PETRAVIČIUS
Plumbing and Heating Service
Guaranteed Flood Control
Clean and Repair Catch Basins and Sewers
950 West 36th Street
Chicago, Illinois
LA 3-2267

LAIDOTUVIŲ DIREKTORIUS

JURGIS F. RUDMIN
Chicago, Illinois
3319 So. Lituanica Ave.
Telefonai:
YA 7-1138
YA 7-1139

Pristatome Visokių Rūšių STATYBAI IR NAMŲ PATAISYMUI MEDŽIAGĄ

CARR MOODY LUMBER CO.
STASYS LITWINAS, Prez.
3039 S. Halsted St., VI 2-1272
Apkainavimą ir prekių pristatymą teikiame nemokamai
Raštinė atdara kasdien nuo 8 val. ryto iki 6 val. vakaro ir šeštadieniais iki 3 val. p. p.

Darbui Prie Namų

Reikalingas vyras pensionierius pagelbėti prie namų. Saukite VIrginia 7-5210.

PLANINGAS TAUPYMAS
moka gerus dividendus
PRADĖK TAUPYTI ŠIANDIENI

4½%

Dabartinis dividendas išmokamas du kart per metus.

Pinigų taupymui nereikia važinėti, juos galite atsiųsti paštu, nes mes apmokame visas pašto persiuntimo išlaidas.

MUTUAL Federal SAVINGS & LOAN ASSOCIATION

Pirmadienį, antradienį ir penktadienį nuo 9 val. ryto iki 4 val. po pietų. Ketvirtadienį nuo 9 val. ryto iki 8 v. val. Šeštadienį nuo 9 val. ryto iki 1 val. po pietų. Trečiadienį uždaryta visą dieną.

Chartered and Supervised by the United States Government
2212 W. CERMAK ROAD • CHICAGO 8, ILLINOIS
Phone VIrginia 7-7747 John J. Kasmauskas, Pres.
AUTOMOBILIAMS VIETA GRETA MŪSŲ ĮSTAIGOS

Mūsų erdviose patalpose turime didžiausį pasirinkimą visų moderniškų baldų, elektrinių krosnių, radijo ir televizijos aparatų, šaldytuvų ir kitų namams reikmenų.

LIETUVIŲ ĮSTAIGA
ROOSEVELT FURNITURE CO.
F. A. RAUDONIS ir N. BERTULIS
2310 W. Roosevelt Road Tel. SEeley 3-4711
Atdara pirmad. ir ketvir. 9—9 val., antr., treč., ir šeštadieniais nuo 9 iki 6 val. Sekmad. atdara nuo 11 iki 4:30 po pietų

Jums Tinkamiausiai Galės Patarnauti
NORMAN BURŠTEINAS, kailių krautuvė ir siuvykla.
Priima užsakymus naujiems ir pataiso ir persiuva dėvėtus. Toj srity dirbo Kaune, o nuo 1950 m. Chicagoj. Jis aprengs jus lietuviams tinkamu skoniu ir jo patarnavimu būsit patenkinti. Priima kailius valymui ir apsaugai.
190 N. State St., kamb. 204, telel. — 263-5826 ir bute 677-8489.

SIUNTINIUS Į LIETUVĄ SIUNČIA
licenzijuota lietuvių įmonė, registruota U. S. Departamente of Justice
Cosmos Parcels Express Corp.
Marquette Gift Parcels Service
2608 W. 69 St., Chicago, Ill., 60629, Tel. WA 5-2787
2501 W. 69 St., Chicago, Ill., 60629, Tel. WA 5-2737
3212 South Halsted Street, Chicago 8, Illinois. Tel. CA 5-1864
DIDELIS PASIRINKIMAS medžiagų ir visų kitų Lietuvoje pageidaujamų prekių PAPIGINTOMIS KAINOMIS.
Vedėjai E. & V. Žukauskai