SANDARA

THE LEAGUE

LITHUANIAN NEWSPAPER

SANDARA
Published by the Lithuanian National League of America
Consisting of 100 Branches Located In All Principal Cities of the United States
840 W. 33rd St., Chicago, Ill. 60608
Telephone: YArds 7-4789

Price 10¢ — PENKTADIENIS, LAPRIČIO - NOVEMBER 25, 1966 — No. 47

Prezidento Lietuvių Archyvas
5620 So. Claremont Ave.

BRUOŽAI

Rašo V. G.

DABAR LAUKSIME KITŲ ŠVENČIŲ

SAVAIP ĮVERTINA BALSAVIMUS

SEN. J. WM. FULBRIGHT IŠVEDŽIOJIMAI

Padėkavonės arba "Kalakuto" šventė praėjo gana smagiai, — daugiausia dėka gražiam ir šiltokam orui, kuris buvo panašus į Floridos.

Bet toks oras ilgai nesitęs. Baigsis lapkričio mėnuo, prasidės gruodis ir jame patirsime šalčio ir susilauksime sniego. Tai yra neišvengtini reiškiniai. Vienok ir tame laikotarpyje netruks šviesesnių nuotaikų, o jas tai sukels kalėdinis sezonas, pilnas gyvumo ir sujudimų.

●

Sen. J. Wm. Fulbright, Senato Užsienio Reikalų Komisijos pirmininkas, neseniai išleido knygą, užvardintą "Public Philosopher", kurioje jis pareiškia, jog prez. Johnsonas, norėdamas pertvarkyti Aziją, esąs pasiruošęs bombarduoti raudonąją Kiniją.

Atsiliepdamas apie tą Fulbrighto knygą, Washingtono korespondentas ir rašytojas Tristan Coffin sutinka, jog prez. Johnsonas gali atmesti taiką su Šiauriniu Vietnamu ir siekti pakeisti "Azijos veidą".

Tokie išvedžiojimai neturi pagrindo, ir yra išlaužti iš piršto.

●

Nors Sovietai nuolat kalba apie taiką ir "šaltojo karo" su Vakarais atšildymą, tačiau eilė faktų kalba prieš tokias jų intencijas.

Vienas jų yra, tai skubotas gaminimas transkontinentalių raketų, kurios galėtų pasiekti Jungtines Valstybes. Antras faktas, tai plėtimas sovietinės laivyno bazės Karaliaučiuje. Gautais daviniais, toje bazėje koncentruojama daugiau submarinų ir torpedinių laivų, iš kurių galima iššauti raketas.

Sovietai taip pat didina savo karinį laivyną Viduržemio jūroje, pasinaudodami plaukiojančiomis bazėmis ir Egipto uostais. Visa tai neparodo Maskvos taikingumo.

●

Laike rinkimų Westfalijoje (Vakarų Vokietijoje) vienas balsuotojas išbraukė visų kandidatų vardus ir pridėjo tokį savo prierašą: "Izejaus 41, paragrafas 24".

Rinkimų komisija tikrino, jog tas paragrafas baigiasi tokiais žodžiais: "...išrinkimas jūsų reikštų prasikaltimą".

Daug išmintingiau tas žmogelis būtų padaręs, įrašydamas vardus tokių asmenų, kurie jo nuomone būtų tinkamiausi.

●

Amerikiečių archeologai surado seniausius "mokyklos sąsiuvinius" — lenteles su užrašais sumerajų kalba. Jos buvo atkastos netoli Divanijos miesto, dabartiniame Irake.

Tose lentelėse, kurios yra 4,500 metų senumo, surašyta gana daug žodžių. Amerikiečiams mokslininkams teko ilgai palaužyti galvas iki jie atspėjo tų žodžių prasmę.

●

Senas Winstono Churchill draugas sykį pradėjo jam skųstis:

— Kaip gaila, jog kuomet žmogus pasensta, tai pradeda tvirtinti, jog meilė, turtas ir garbė nėra vertą vieno cigaro.

— Tai tiesa, — atsakė nusijuokdamas Churchill, — bet yra dar liūdniau, kai žmogus pradeda pasakoti, jog ir cigaras nieko nebevertas.

●

Nepagelbėjo Ir Jų Parama

Republikonai laimėjo New Yorko ir Massachusetts valtijose, nors demokratų kandidatams gelbėjo abu Kennedy broliai.

Pasak U.S. News & World Report komentatoriaus, sen. Roberto Kennedy klaida pasireiškė tame, kad jis pasvyro perdaug į kairę, kuomet didžiuma balsuotojų pasisuko į dešinę.

Kalakutą Nuvežė Jiems Helikopteriai

Amerikiečiai kariai, kurie ilgesnį laiką pasilieka džiunglėse, turėjo progos paragauti Padėkavonės Dienos valgių. Kalakutus su priedais nugabeno jiems helikopteriai.

NAMŲ STATYBA YRA KIEK SUŠLUBAVUSI

Ne visur biznis bujoja. Pvz. gyvenamų namų statyba sumažėjo 75 nuoš. ir neatrodo, kad padėtis greitu laiku pagerėtų. Paskolų statybai ne taip lengva gauti, o "forclosures" didėja.

Nauji automobiliai nesuranda tiek pirkėjų, kiek jų turėdavo šiuo laiku keliais pastaraisiais metais. Jei ne karas Vietname ir su tuo karu surištos valdiškos išlaidos, tai biznis visame krašte būtų žymiai susilpnėjęs.

Egiptiečių Delegacija

Į Maskvą atvyko egiptiečių delegacija, kuriai vadovauja pirmas viceprezidentas ir kariuomenės vadas Abdel Hakim Amera. Pasitarimai su Sovietų vadais lies karinius ir politinius reikalus.

Pavyko Juos Išgelbėti

Baisi audra, siautusi Šiaurinėje Jūroje, išmetė ant uolos škotų žvejybinį laivuką, kuris paskiau "kaip akmuo nuėjo į dugną".

10-ties asmenų įgula tapo "stebuklingai išgelbėta" kito žvejų kuterio.

Kauno viešosios bibliotekos direktorius paskelbė, jog Lietuvoje dabar yra apie 6,000 knygynų (apie 2,000 viešųjų ir apie 4,000 mokyklinių). Tačiau juose labai trūksta reikalingų knygų.

Ne tik kaimo, bet ir Kauno mokyklose nesą nė vienos bibliotekos, kurioje mokiniai rastų būtinų pasiskaitymui ar pamokoms knygų. Bibliotekoms papildyti esą skiriama tik apie 10-30 kapeikų vienam mokiniui per metus.

Jeigu taip, tai kokiomis knygomis užpildomos tos bibliotekos? Ne kuo kitu, kaip beverčia komunistine propaganda!

●

Pablogėjus pašto aptarnavimui Chicagoje, nuspręsta atsikreipti į Washingtoną prašant paskirti 100 inspektorių, kurie prižiūrėtų tarnautojus.

Pašto inspektorius Henry W. McGee pripažino, jog tarpe 26,000 dirbančių Chicagos pašte, nemažai yra tokių, kurie tinginiauja, eikvoja laiką ir neateina į darbą.

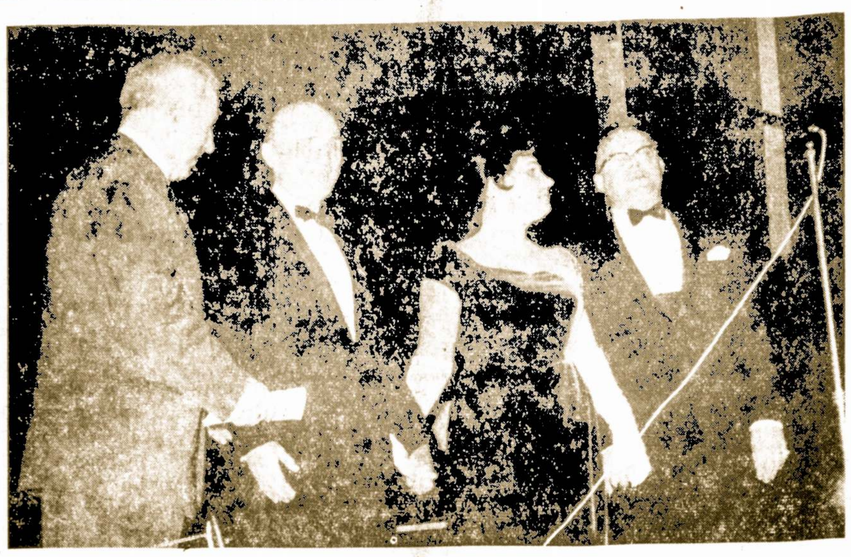

Sandaros koncerto programai užsibaigiant, buvo pasveikintas muzikas Jonas Byanskas jo gimtadienio proga. Scenoje iš kairės į dešinę stovi: Mikas Vaidyla, Jonas Byanskas, Prudencija Bičkienė ir Algirdas Brazis.

Smarki Audra Virš Baltijos Jūros

Šiomis dienomis virš Baltijos jūros praūžė smarki audra. Pranešimais iš Stockholmo, visi mažesni laivai skubiai nuplaukė į artimiausius uostus.

Klaipėdos radijas paskelbė, jog audros apdaužytiems žvejybos laivams buvo pasiusta pagalba.

KALBA APIE TOKIUS KANDIDATUS

Washingtone patylomis kalbama, jog 1968 metais demokratų partija vėl nominuos prezidentu L. B. Johnsona, o viceprezidentu Roberta Kennedy nes toks tiketas turėsias daugiau progų laimėti, negu Johnsono - Humphrey.

Medžiotojas Neatskyrė Gulbių Nuo Žasų

Somers, N. Y. — Policija areštavo lenką imigranta Romuald Sicinski, kuris išaudė visą gulbių šeimą, susidedančią iš 5 narių, manydamas, jog tai yra laukinės žasys. Iš jų jis tikėjosi pasigaminti pietus Padėkavonės Dienai.

Sicinski tapo paliuosuotas už $80 kaucija. Jei bus surastas kaltas, tai turės sumokėti $187.50 pabaudos.

Naudingos Pamokos

Fresno, Cal. — Vietinė valstijos kolegija išplėtė savo programą. Ten pradėta mokinti, kaip gaminti vyną.

VIENA IŠ DVIEJŲ BLOGYBIŲ

Viena. — Neseniai komunistinis Vengrijos režimas pakeitė savo rinkiminę sistemą, pamegdžiodamas tokius "liberalinius" kraštus, kaip Lenkija ir Jugoslavija.

Ateinančiuose rinkimuose vengrams nebereikės balsuoti už vieną iš anksto nustatytą komunistų sąrašą; jie jau galės pasirinkti vieną iš dviejų komunistinių kandidatų.

A. VASYS SPĖJO ATSIŽYMĖTI

Arūnas Vasys, 21 metų, iš Cicero, Ill., jau spėjo atsižymėti amerikiečių sporte. Jis dabar žaidžia futbolą kaipo profesionalas su San Francisko Forty Niners komanda.

Neseniai, lošiant su Philadelphia Eagle San Franciske, Arūnas Vasys gerai pasirodė mesdamas sviedinį ir prasiveržidamas pro priešo apsaugą. Jis buvo parodytas ir T. V. programoje.

Studentai Renka $5 000 Inkstų Aparatui

Detroit, Mich. — Lawrence Institute of Technology studentai nusprendė surinkti $5,000 nupirkimui aparato, kuris galėtų pakeisti infekcijos paliesta studento žmonos inksta.

Tokią liga ištiko 23 metų Mary Michaels, kuri išbuvo ligoninėje metus laiko. Studentai iki šio laiko surinko $3,500; likusius tikisi gauti trumpu laiku.

Pamokos Apie Dvasias

Anglai mėgsta pasakoti apie įvairias dvasias, kurios klajojančios senose pilyse ir rūmuose. Ir kuo reikšmingesnės būna tos dvasios, tuo daugiau jos pritraukia turistu, ypatingai iš Amerikos.

Taigi nieko nenustebino pranešimas, jog Exeter tapo atidaryti suaugusiems kursai, kuriuose bus dėstoma: "Mokslas apie dvasias ir kitokius viršgamtiškus apsireiškimus".

Negali Išsilaikyti

Londono rytmetinis dienraštis "The Daily Sun", turįs 1.2 milijono skaitytojų, gali neužilgo užsidaryti, nes spausdinimo išlaidoms padidėjus, laikraštis nebesuveda galo su galu.

Suakmenėjusi Bakterija

Pietinėje dalyje Ontario provincijos, Kanadoje, rasta suakmenėjusių bakterijų, kurios atsirado prieš 2 bilijonų metų.

Tai yra ankstyviausias gyvybės ženklas mūsų žemėje.

Vargai Su Senu Kapitoliumi

Michigan valstijos gubernatorius Romney ir legislatūros komisija laužo galvas, ką daryti su Kapitoliu Lansinge, pastatytu už 1 5 milijono 1879 metais. Tas pastatas jau yra per ankštas ir nebeatitinka šių dienų reikalavimams.

Jo nugriovimui daugelis priešinasi, ypatingai istorikai ir architektai. Atremontuoti ta pastata nebūtų lengva. Po ilgų svarstymų, Romney ir komitetas sutiko paskirti $100,000 ištyrimui tos visos problemos ir suradimui kokios nors išeities.

Britų Ministeris Brown Įspėjo Gromyko

Britų užsienio reikalų ministeris George Brown, atvykes į Maskva, įspėjo Gromyko, kad jeigu netolimoje ateityje nebus pradėta kalbėtis apie taiką Vietname, tai "konfliktas gali išsiplėsti".

Tačiau šiai taikos misijai, kurią bando atlikti Brown, Kremlius nėra linkęs pritarti.

Vieni Kitiems Gelbsti

Rusų išlavinti kubiečiai aptarnauja prieš-lėktuvines kanuoles Šiauriniame Vietname, šaudydami į amerikiečių lėktuvus.

Kubiečiai taipgi mokina komunistinius partižanus Vietname ir Afrikoje.

Savaip Išaiškina Pereitus Rinkimus

Londono "Time" paskelbė, jog pereiti rinkimai JV parodė, jog amerikiečiai balsuotojai kritiškiau įvertina prez. Johnsono "Great Society" programą. Balsuotojai taipgi pripažinę, jog prezidento naudojamos priemonės įgyvendinti tą programą neatitinka šių dienų sąlygoms ir yra jau pasenusios.

Tuo tarpu rusų komunistų partijos organas "Pravda" apgailestauja, jog amerikietis, kuris norėjęs balsuoti už taiką, neturėjo už ką balsuoti.

Pavergtų Tautų Atstovai JV Atlieka Svarbias Pareigas

Jungtinės Valstybės yra priverstos tęsti Pietinėje Azijoje ne vien ginkluotą, bet ir ideologinę kovą, įrodant, jog tikrasis agresorius tame kontinente yra militarinis komunizmas, įsivyravęs Kinijoje, Sovietų Sąjungoje ir kraštuose už geležinės uždangos. Šioje ideologinėje kovoje turi progos pasireikšti ir pavergtų tautų atstovai, esantieji Jungtinėse Valstybėse. Jie tiksliau ir vaizdingiau nupiešia komunistinės agresijos pavojų ir tiems Azijos kraštams, kurie iki šio laiko yra laisvi, bet kuriuos užplukdo jei ne sovietinė, tai raudonųjų kinų propaganda. Kad taip iš tikro yra, galima patirti ir iš žemiau patiekto pranešimo:

VLIKo pirmininkas V. Sidzikauskas lapkričio 16 d. grįžo iš kelionės į Tolimuosius Rytus. Seule, Korėjos sostinėje, jis dalyvavo ten vykusioje Azijos Tautų Prieškomunistinės Lygos konferencijoje kaip Pavergtųjų Europos Tautų Seimo atstovas, pasakė kalbą, rėmė rezoliuciją, kuri buvo priimta, kaip Azijos tautų solidarumo pareiškimas Vidurio ir Rytų Europos tautoms jų kovoje dėl laisvės ir nepriklausomybės.

Be Azijos tautų, Seulo konferencijoj buvo taip pat atstovaujama Europa, Amerika — Šiaurės ir Pietų, — Afrika, Australija ir Naujoji Zelandija. Turėdama galvoje visuotinį kovos su komunistiniu imperializmu pobūdį, Seulo konferencija nutarė ikį tol veikusią Azijos Tautų Prieškomunistinę Lygą perorganizuoti į Pasaulinę Antikomunistinę Lygą. Atitinkamai pakeitė Lygos statutą ir išrinko naujus jos organus. Pirmoji perorganizuotos Lygos konferencija bus ateinančiais metais Taipei, laisvosios Kinijos sostinėj, Taiwane (Formozoj).

Seulo konferencijos dalyviai buvo pakviesti apsilankyti ir pakeliauti po visą Pietų Korėją, susipažinti su jos kultūrine ir ūkine pažanga. Pusano mieste jie turėjo progos kalbėti 150,000 miniai ir buvo itin entuziastingai sutikti. Konferencijos dalyviams taip pat buvo sudarytos salygos apsilankyti Panmunjame (prie 38-tos paralelės), kur buvo sudaryta paliaubų sutartis, ir lankytis demilitarizuotoj zonoj bei prie demarkacinės linijos, skiriančios Pietų Korėją uno komunistų valdomosios Korėjos dalies.

V. Sidzikauskas buvo priimtas Korėjos Respublikos prezidento Park, ministro pirmininko ir vyriausybės narių, parlamento pirmininko ir Seulo miesto galvos. Jis taip pat lankėsi Taikos Centre, akivaizdžiai primenančiame prieš kiek laiko vykusį Korėjos karą, didžiai panašų į dabartinį karą Vietname.

Konferencijai pasibaigus, V. Sidzikauskas lankėsi Japonijos sostinėj Tokio, kur padarė pranešimą apie Lietuvą ir kitas Baltijos valstybes. Pranešimo ištraukos buvo perduotos per tris Tokio radijo stotis, o ištisas jo tekstas spausdinamas Gaiko-Jiho (Tarptautiniai Reikalai) žurnale.

Pakeliui iš Tokio V. Sidzikauskas buvo sustojęs Los Angeles, kur lapkričio 13 d. padarė pranešimą vietos lietuvių visuomenei ir turėjo pasitarimą su Vlike dalyvaujančių grupių atstovais.

Lupk žievę, kol brazdas atšokęs.

MAŽAI LANKOMA LENKŲ PARODA

Lenku kultūrinių turtų paroda Chicagos Meno Institute nesukėlė didelio susidomėjimo ir mažai tesutraukia lankytojų. Tuo tarpu tas institutas parodos suorganizavimui įdėjo kelis šimtus tūkstančių dolerių.

Nepagelbėjo ir vietinės lenku spaudos paraginimai gausiau lankyti tą parodą. Vienas jų laikraštis neseniai pastebėjo: "Tiesiog gėda klausytis gaunamų pranešimų apie tai, jog chicagiškiai lenkai mažai domisi ta vertinga, gražia ir imponuojančia paroda, kurioje išstatyti atgabenti iš Lenkijos kultūriniai turtai..."

Rusijos Carų Karūna Žymiai Pabrango

Prieš 40 metų Sovietai nuvežė į Paryžių carų karūną su 1,500 deimantų ir ją pardavė už 18,000 dol. prancūzui, brangenybių krautuvės savininkui.

Neseniai toji pat karūna buvo parduota New Yorke už 150,000 dolerių. Ją nupirko Sothesbys firma.

Ministeris ir Alus

Londonas. — Britų užsienio reikalų ministeris George atskrido į Maskvą, atsigabendamas su savim 100 galionų angliško alaus, kurį įteikė Britų Klubui Maskvoje.

Ilgametė Bausmė Už Apgavystes

Teismas Barcelonos mieste, Ispanijoje, nuteisė Jose Crespo Ruiz 20,616 metų kalėjimo, o jo bendradarbį Miguel Fuentes 1,051 metams.

Jie abu pardavę už 350 milijonų pesetų neesančius namus ir butus.

TAI TIK JAUNYSTĖS NUODĖMĖ

Bonn. — Vakarų Vokietijos dienraštis "Bild Zeitung" aiškina, jog kandidatas į kanclerius — Kurt Georg Kiesinger, įsirašydamas į hitlerininkų partiją 1933 metais, neatliko nieko kito, kaip tik "jaunystės nuodėmę".

Abi opozicinės partijos — socialistai ir liberalai — užtikrino Kiesingerį, jog jo neatakuos už nazišką praeitį.

SANDARA
THE LEAGUE
LITHUANIAN NEWSPAPER

LITHUANIAN WEEKLY NEWSPAPER
Published Every Friday by the
LITHUANIAN NATIONAL LEAGUE OF AMERICA
General Office
840 West 33rd Street, Chicago, Illinois—Telephone YArds 7-4789

SUBSCRIPTION RATES:
In The United States per year $4.00
In Canada and all Foreign Countries per year $5.00

Entered as second class matter October 25, 1928, at the Post Office at Chicago, Illinois, under the ACT of MARCH 3, 1879.

Sandara yra Savaitinis Laikraštis, leidžiamas kas Penktadienis Amerikos Lietuvių Tautinės Sandaros.

UZSAKYMŲ KAINA:
Suvienytose Valstybėse metams $4.00
Užsienyje metams $5.00

Suvažiavimas So. Bostone

Kaip jau buvo pranešta, sekmadienį, gruodžio 4 dieną, So. Bostone įvyksta Mass. valstijos sandariečių apskričio suvažiavimas, po kurio rengiama ir puota. Svarbu yra, kad tame suvažiavime dalyvautų kaip galima daugiau atstovų ir veikėjų iš įvairių apylinkių.

Mass. valstijos sandariečiai yra atsižymėję savo darnia ir plačia veikla ne vien nuosavoje organizacijoje, bet ir daugelyje kitų. Tą savo reputaciją jie privalėtų išlaikyti ir toliau.

O darbų mums niekad netrūksta. Palaikymas tautinio gyvumo savųjų tarpe; stiprinimas kuopų ir apskričio, įvairių kultūrinių pramogų rengimas, spaudos rėmimas ir platinimas, žygiai tėvų krašto išlaisvinimui — visa tai įeina į mūsų veiklos programą.

Turėdami prieš save eilė reikšmingų tikslų, bandykime palaikyti savo tarpe artimą bendravimą, vengiant asmeniškumų ir nesutarimų. Tik pasitikėdami vieni kitais ir remdami vieni ktus, mes atsieksime žymesnių laimėjimų ir praplėsime savo įtaką.

ALT Sandara, kaip viena centralinių organizacijų mūsų išeivijoje, turi užsidėjusi ant savo pečių daugelį pareigų. Nors vykdymas jų šiais laikais nėra lengvas, bet mes nuo jų neatsisakysime. Visiems daugiau sukrutus ir suartinus gretas, mes tęsime savo veiklą, žiūrėdami su pasitikėjimu į ateitį.

Neužilgo įvykstančiam Mass. valstijos sandariečių apskričio suvažiavimui mes linkime geros sėkmės ir našaus kūrybinio darbo.

Uždarbiai Okup. Lietuvoje

Pasiremdama Vilniuje leidžiamo Liaudies Ūkio žurnalo duomenimis, vokiečių kalba leidžiamoji "ELTA-Pressedienst" pateikia Lietuvoj atlyginimo minimumą (40 rublių) gaunančio asmens mėnesinį išlaidų sąmatą. Maistas — 22.50 rb., apranga — 11.25, butas - kuras - šviesa - vanduo — 1.79, švaros palaikymas ir pataisymai, susisiekimas — 2.38, mokesčiai — 1.25, kitos išlaidos — 83 kapeikos.

. . . Negalima nepastebėti buto (?) pigumo, taip pat ir mokesčių nedidelės sumos. Aprangai 11 rublių per mėnesį irgi nedaug, bet kai tai yra daugiau kaip ketvirtadalis pajamų, dalykai pradeda atrodyti kitaip. Daugiau kaip pusė (56.2%) pajamų maistui — žiauru, bet kai tai yra tik 22 su puse rublio per mėnesį (75 kapeikos dienai), tai vėl neatrodo daug. Keliauninkai pasidžiaugia, kad geriausiame Vilniaus restorane turėję progos papietauti už pusantro rublio ar net už mažiau, — nebrangu. Bet kur ir kaip popietautų, jei turėtų ištisom dviem dienom tik pusantro rublio? Tie duomenys sako, kad gal šiaip taip galima verstis bent su 120 rublių pajamų per mėnesį. Bet tai tik aukštokų pareigūnų pajamos. O su 60, su 40 ir net mažiau rublių per mėnesį — minios. (Kiek pensininkų, gaunančių 12 ar 15 rublių per mėnesį!) Vis dėlto žmonės su tomis pajamomis (ir kainomis) gyvena, ir tai yra mįslė, kurios neatspėja nei iš tolo stebintieji, nei ten pat vietoj apsilankantieji. Vienintelis paaiškinimas — slaptažodis, kurį visi yra girdėję ("kombinuoti!"), bet kurį panaudoti moka tik apie 25 metus pasimokiusieji, kaip "statomas komunizmas".

Pavilioja Mokslininkus

Senatorius Mondale (dem. iš Minn.) iškėlė gana įdomų dalyką. Pasiremdamas statistikomis, kurias paskelbė National Science Foundation, jis teigia, jog laikotarpyje nuo 1956 iki 1963 metų, 2,858 mokslininkai ir technikai iš Pietinės Amerikos ir 4,114 iš Azijos pastoviai apsigyveno Jungtinėse Valstybėse.

Iš 41,102 gydytojų amerikiečių ligoninėse 10,974 užbaigė mediciną kitų šalių universitetuose. Tris ketvirtdalius to skaičiaus sudaro gydytojai iš ekonominiai atsilikusių kraštų. Apie 90 nuoš. studentų iš įvairių Azijos kraštų, užbaigę mokslus mūsų universitetuose, nebenori grįžti į namus ir prašo leidimo čia pasilikti. Bet tokių leidimų gauna vos 30 nuoš. aplikantų.

Iš kitos pusės nemažai gydytojų, inžinierių, įvairios rūšies technikų ir amatininkų atvyksta į Jungtines Valstybes iš Didžiosios Britanijos, Vakarų Vokietijos, Italijos ir pan. Didesni užmokesniai, geresnės gyvenimo sąlygos patraukia būrius specialistų į šią šalį.

Žinoma, kiekvienas turi teisės tvarkyti savo gyvenimą kaip jam patinka. Bet iš kitos pusės, bėgimai mokslininkų ir specialistų iš kurio nors krašto yra kenksmingi tam kraštui, nes trukdo jo tolesniam vystymuisi.

Taigi, iš kurios pusės nežiūrėsi, problema atrodo kebli. Senatorius Mondale, iškėlęs ją į viešumą, nepatiekė pasiūlymų, kaip ją išrišti.

Taksai Už Paleckinius Daržus

Iš paleckinių "Valstiečių Laikraščio" (lapkr. 13) paaiškinimų matyti, kad Lietuvoj už sodybinius sklypus (daržus) imamas žemės mokestis po 35 kapeikas už arą, o jei kas yra gavęs sklypą didesnį, negu numatyta, tas moka dvigubą mokestį. Tad už normalų (0.6 ha) sklypą reikia mokėti 21 rublis kasmet.

Nepriklausomoj Lietuvoj vidutinis žemės mokestis buvo pusaštunto cento už arą. Dabartinės kapeikos vertė apytikriai yra kaip cento. Tad už žmonėms paliktus naudotis sklypelius dabar imami maždaug penkeriopai didesni mokesčiai. Lietuvos valstybė už visą žemę surinkdavo apie 18 mil. litų, o dabar už nepilnus penkis jos nuošimčius surenka apie 7 mil. rublių.

Apžvalga

PERTOLI NUTĘSIA SLAVŲ PLOTUS

Išeinančiame Varšuvoj bažnytiniame laikraštyje "Slowo Powczechne", Lodziaus vyskupas Michal Klepacz, gindamas dabartines Lenkijos sienas vakaruose, įrodynėja, jog prieš keletą tūkstančių metų "slavai buvo apgyvenę plotus nuo rusiškų stepių iki Rhine upės ir tose žemėse jie viešpatavo . . ."

Čia jau rašytojo vaizduotė pertoli išsiplėtė. Vyskupas Klepacz turėjo žinoti, jog pirma negu į rytinę ar centro Europą atvyko slavai, ten jau buvo apsigyvenusios lietuvių giminės, kurios nieko bendro neturėjo su slavais.

TAS TEISMAS PERDAUG ĮGYJĘS GALIOS

Kai 1953 metais Earl Warren tapo vyriausiu teisėju JV Aukščiausiame Teisme, tai pirmiausiu jo užsimojimu buvo plačiau atidaryti teismo duris visokiems skundams, problemoms, konstitucijos klausimams, politinės sistemos pakeitimams, panaikinimui segregacijų mokyklose ir panašiai.

Gausūs Warren kritikai pasmerkė jį už bandymą visur diktuoti ir viską tvarkyti, tartum tai būtų politinė, o ne juridinė įstaiga.

Blogiausia esą tai, kad nuo tų teisėjų nuosprendžio nebėra kur apeliuoti. Kongresas šiuo atžvilgiu yra bejėgis, nes ir jo nutarimus teismas gali pripažinti nekonstituciniais.

1940 metais teismas patiekė 977 nuosprendžius, pereitais metais gi jų skaičius pašoko iki 3,267.

TOKIE PRIEKAIŠTAI NĖRA PAMATUOTI

Dienraštyje "New York Post" pasirodė editorialas, užvardintas: "Ar jie neturi gėdos?" Jame kalbama apie paskyrimą K. Kiesingerio kandidatu į Vakarų Vokietijos kanclerius, vietoje iki šiol buvusio dr. K. Erhardo.

"Tame krašte, kuris taip triumfališkai yra vadinamas nauja Vokietija, — rašo "New York Post", — krikščionių demokratų partija pasirinko hitlerininką vadovauti valdžiai. Ar tie žmonės neturi jokios gėdos? Argi jie negalėjo surasti tokio asmens, kurio rankos nebūtų suteptos hitlerizmo aukų kraujumi . . ."

Bet tas laikraštis nutyli faktą, jog Kiesinger įstojo į hitlerininkų būrius būdamas visai jaunas. Vėliau jis apsivylė naziais ir pasitraukė iš jų tarpo dar prieš antrą pasaulinį karą.

NAUJOS PROBLEMOS REPUBLIKONAMS

Gerokai padrąsinti pereitų balsavimų rezultatais, republikonai jau pradeda galvoti apie 1968 metus, kuriuose bus renkamas J. V. prezidentas.

Kaip atrodo, tai kandidatų republikonų pusėje netruks. Jau dabar minimi sekanti asmenys: buvęs viceprezidentas Richard Nixon; Michigan gubernatorius George Romney; naujai išrinktas Californijos gubernatorius Ronald Reagan; naujas senatorius iš Illinois — Charles Percy, ir New Yorko mayoras John Lindsay.

Bet jeigu tų kandidatų tarpe pasireikš aštrios varžytinės, tai jos gali suskaldyti republikonų partiją ir tuomet jie vėl nieko nepeš.

Tave Regėti

Nors nei kalnų, aukštų bokštų,
Tu ten neturi,
Bet regėti tave trokštu,
Tėviške skaidri!

Žvaigždynų keliais plačiausiais —
Tu — ligi dangaus;
Ir turtinga žemės vaisiais,
Darbštumu žmogaus.

Ir sodybas, puošnius gojus,
Šventus praeity . . .
Tavo laukus ir artojus
Gaivinu minty . . .

Daug regėjau aš grožybių
Ir didžių šalių,
Betgi tavo šių puikybių
Užmiršt negaliu . . .

HUMORAS

Užtikrintas Saugumas

Laikraštininkas kalbasi su cirko žvėrių treniruotoja.

— Stebėtina, kaip tamsta, tokia plonutė, pajėgi priversti klausyti liūtus ir tigrus.

— Čia ir yra visa paslaptis, — sako treniruotoja. — Jie laukia, kol aš pastorėsiu.

Apsivylimas

Vienas studentas nusiskundžia kitam:

— Rašydavau laiškus savo merginai veik kasdieną. Iš viso jų būsiu parašęs gal iki 130. O žinai, ką ji padarė?

— Spėju, jog paliovė atsakinėti į tavo laiškus.

— Daug blogiau! Ji ištekėjo už laiškanešio.

PER ★ ★ ★ MANO ★ ★ KOŠTUVĄ ★

Pasakaitė Apie Liūtą ir Dramblį

Džiunglėje liūtas sutinka tigrą ir klausia:

— Kas yra džiunglių karalius?

— Ne kas kitas, kaip tu, — atsakė tigras.

Kiek toliau liūtas sutinka dramblį ir užduoda tą patį klausimą. Dramblys, ilgai negalvodamas, pagriebia liūtą savo sraubliu, apsupa keletą kartų ir trenkia į medį. Liūtas pagaliau atsistoja ir sako:

— Jeigu nežinai kaip atsakyti, tai kodėl esi toks brutalus?

—oo—

Indų Plovimas Kaipo Pagrindas Divorsui

Mr. Kriss Wender, gyvenąs Billings, Idaho, pareikalavo perskyrų nuo savo žmonos. Priežastis: Mr. Wender labai mėgsta plauti indus, o žmona neleidžia jam to daryti.

Kai tik spaudoje tilpo pranešimas, kad jam suteiktas divorsas, Kriss Wender per keletą dienų gavo 584 laiškus, kuriuose merginos ir našlės pasisiūlė susituokti su juo.

—oo—

ĮTARIMAS

Žmona: — Parodyk man tą laišką, kurį ką tik atplėšei. Aš iš rašto galiu atspėti, jog tai nuo moteries, o tu pabalai jį skaitydamas.

Vyras: — Gali jį pasiimti. Tai nuo tavo siuvėjos.

—oo—

Meilė, kurią saugo nuoširdumas ir kuklumas, ištveria taip ilgai, kiek ilgai mes gyvename, — pareiškė vienas Marquette Parko viengungis.

—oo—

Pasikalbėjimai Vilniuje

— Netiesa, jog trumpų sijonėlių mada atėjo pas mus iš Paryžiaus. Tikrenybėje sutrumpinimas įvyksta Vilniaus skalbyklose.

★

Svetimšalis turistas Vilniuje užsako pasikalbėjimą telefonu su Stockholmu. Telefonistė mandagiai jo klausia:

"Kokia kalba jūs kalbėsite?"

"Švedų", — atsakė tas.

"Negalima, nes mūsų oficiališkas vertėjas iš švedų kalbos yra išėjęs pietauti".

—oo—

PRISIMINIMAI

Sesulės, eisime namoliai,
Tik prisirinkit daug gėlių;
Dainuodami sugrįžta broliai
Žalių dirvonų keleliu.

Prie durų motina sutinka
Ir lydi ji žingsnius sūnų,
Jų žingsniai gyvi — atitinka
Jaunystės žydinčių dienų.

Ant vartų remias beržo šakos,
Šešėliais tolstančios dienos,
Čia žmogui lyg sakyti sako:
Tu nepamirši tos dainos.

—oo—

Tiek Buvo Panašumo

Rašytojas Bernard Shaw buvo pakviestas į svečius. Šeimininkų sūnus, smuikininkas, linksmina svečius savo grojimu. Šeimininkė, laukdama savo sūnui garsaus rašytojo pagyrimų, klausia jo:

— Kaip tamstai atrodo jo grojimas?

— Jis groja kaip Paderevskis, — atsakė Shaw.

— Bet juk Paderevskis ne smuikininkas, o pianistas!

— O šis vyrukas argi smuikininkas? — nusijuokė Shaw.

—oo—

Brangus Dokumentas

Tarpe išpardavinėjamų varžytinėse New Yorke laiškų ir dokumentų, kuriuos pasirašė garsieji žmonės, buvo ir vienas pergamentas, kurį pasirašė Napoleonas balandžio 12 dieną, 1814 metais. Tai lietė jo atsisakymą nuo Prancūzijos sosto.

Už tą dokumentą užmokėta $15,000.

—oo—

Laimė yra poilsis po sunkaus darbo; laimė mėgsta matyti žmones dirbančius; laimė neaplanko tų, kurių širdyje glūdi neapykanta, pavydas ar piktumas.

—oo—

ISTORINIAI FAKTAI

Lenkai giriasi, jog vyriausiu vadu Žalgirio mūšyje 1410 metais buvęs jų karalius Jogaila. Istoriniai daviniai tačiau parodo, jog lenkų kariuomenei vadovavo hetmanas Zyndrama, iš Mazovijos, o lietuvių — Didysis Kunigaikštis Vytautas.

Jogaila laike to mūšio, stovėjo nuošalai.

Discuss New Program For Balzekas Museum Of Lithuanian Culture

Mrs. Stanley Balzekas, Jr., wife of the President of the Balzekas Museum of Lithuanian Culture, and Miss Grazina Norvilaite, newly appointed Society Editor for the museum. They are shown discussing future affairs over a cup of tea.

Miss Norvilaite's position as Society Editor is a recent appointment by Mr. Balzekas, Jr., President of the museum.

Her role as Society Editor will be to co-ordinate all social and cultural and educational functions, events, and personalities.

In addition, she will publish, edit, and write to record all events, present and future, for the archives of the Library of the Balzekas Museum. Her staff will attempt to photograph for the future, all important Lithuanian Personalities, events, functions, etc.

Pavyzdingas Žmogus

Jaunas kunigas pasakoja senyvam parapijonui apie artimo meilę. Kiek paklausęs, senukas tarė:

— Žinai, kunigėli, kitą mėnesį aš būsiu 95 metų, ir be sumelavimo galiu pasakyti, jog visoje parapijoje aš neturiu nei vieno priešo.

— Tai labai gerai, — pastebėjo kunigas. — Bet kaip tau sekėsi išvengti priešų?

— Labai paprastai. Jie visi jau išmirė.

Turėtumėm Pastatyti Tokį Paminklą

Paminklas ar paminklai yra reikalingi prisiminti tuos Lietuvos žmones, kuriuos sovietiniai komunistai nužudė Lietuvoje arba nukankino Sibire.

Niekas nepagerbs jų paminklais nei Lietuvoje, nei Sibire. Tą privalėtų atlikti šios šalies lietuviai. Apjungus visų valstijų ir miestų patriotingus lietuvius, tą sumanymą pajėgtumėm įvykinti. Chicagoje yra Lietuvių Tautinės Kapinės, kurios galėtų paskirti sklypą žemės tokiam paminklui arba koplytėlei, kurioje būtų sudėti žinomi nužudytojų vardai.

Toks paminklas būtų istorinis ir jis daug ką primintų apie Lietuvos žmonių tragediją sovietiniame junge.

K. Čepukas

Laiškas iš Lietuvos

Už Sužeidimą Visam Amžiui Gavo iš Valdžios 2 Rublius, 50 Kapeikų Atlyginimo

Visokių nelaimių prie darbo kolchozuose ir fabrikuose "tarybų" Lietuvoje pasitaiko daugybė, tačiau nukentėjusiems valdiškos įstaigos neteikia nei pašalpos, nei atlyginimo už netekimą sveikatos.

Viena moteriškė, gyvenanti kolchoze, netoli Panevėžio, prisiuntė savo giminėms Amerikoje laišką, kuriame vaizdžiai atpasakoja ištikusią ją tos rūšies nelaimę. Laiško turinys yra toks:

Jūs dėduk ir dėdieniuke, klausiate, kaip aš taip skaudžiai ant visados susižeidžiau. Pas mus yra tokia tvarka. Kai vasaros laiku rugius nukerta ir juos sukrauna į kūgius, o juos žiemą tam kolchoze kuliam lauke. Iškultus šiaudus tiesiog vežam, kraudami į vežimus. Vežam prie tvartų, kur stovi kolchozo gyvuliai.

Taip tada kuliant rugius prie mašinos arti buvo pastatytas vežimas, į kurį aš kroviau. Į mašiną leido toks nepilnaprotis žmogus, kuris per neatsargumą įleido šakę. Mašinoj šakė ėmė nepaprastai tarškėti ir ūžti. Aš buvau tą vežimą aukštai išsikrovus, tai tuodu arkliai išsigando ir šoko kaip žaibas bėgti, ir vežimą apvertė ir aš kritau ant galvos žemyn ant sušalusios žemės. Aš prisimušiau ir netekau sąmonės.

Tada mane nuvežė į ligoninę. Aš išgulėjau tris mėnesius. Sveikatą praradau visam laikui. Kolchoze išdirbau 17 metų, o už mano prarastą sveikatą man valdžia davė 2 rublius ir 50 kapeikų. Ir už tuos pinigus aš galėjau nusipirkti tik du kiaušinius.

Tai matote, aš negalėjau jums ir laiško ilgai parašyti, dėl tokios skaudžios nelaimės. Jau suėjo metai po tos nelaimės ir daugiau turiu lovoje gulėti, nes galvos skausmai nesibaigia, galva svaigsta. Ir jei kiek atsikeliu, tai mažai tepaeinu. Aš būčiau laimingesnė, jei ant syk būčiau užsimušus.

Taupykite

MES MOKAME
5%
ANT BONŲ SĄSKAITŲ

Daugiau kaip 50 metų sąžiningai patarnaujame lietuviams.

Kiekviena sąskaita ligi $10.000 apdrausta Federalės valdžios agenturoje

August Saldukas, Prezidentas

4040 Archer Ave. Chicago, ILL. 60632
Telef. CL 4-4470

Kolonistai Atvykę iš Rusijos Terioja Miestus Lietuvoje

Kaip matyti, tai lušnynai arba "slums" plečiasi visuose okupuotos Lietuvos miestuose. O juos paskatina sovietinė tvarka ir atgabenti iš Rusijos kolonistai.

Lietuvoj vykstančios gyvenamųjų namų statybos stebėtojai tvirtina, kad šitaip, kaip dabar su ta statyba yra, kaip jos bebūtų daug, neįsivaizduojamai aštri butų stoka niekad negalės būti pašalinta, kadangi statomi nauji lušnynai. Daug butų tuose naujuose namuose esti netinkami gyventi iš pat pradžių, o jei kuriuos ir geriau pavyksta pastatyti bei įrengti, tai jie retai išlieka pakenčiami ilgiau kaip trejetą metų. Ne tik statybos pigumas bei neapdairumas kaltas, bet ir įnamiai uoliai padeda naujiems butams virsti laužu.

Kaip tai atsitinka, būdingų pavyzdžių pasakoja rusiškojo Vilniuje komunistų partijos leidžiamo dienraščio bendradarbis savo "apmąstymuose po teismo". Teismas svarstė ieškinį, iškeltą vieno neseniai pastatyto namo gyventojui, vardu Josif Josifovišč Znak ("ženklas").

Kitų septynių to paties namo (Vilniuje, Žirmūnų gatvėj) butų gyventojai skundėsi, kad tasai "ženklas", gyvendamas viršutiniame aukšte, neturįs papročio užsukti vandens čiaupą, ir nuolat paplukdąs vandeniu ne tik savo, bet ir visą eilę kitų butų: sugadinęs kitų gyventojų ne tik sienas, bet ir baldus.

Teismas priteisė ieškinį, įpareigojo tą "ženklą" užmokėti nuostolius, bet iš ko jis užmokės už septynių butų sugadinimą! Tiek to, kalba žmonės, patys pasitaisysim kaip nors. Teisme Znakas nuolankiai teisinosi, esąs užuomarša, todėl neprižiūrėjęs vandens. Bet po teismo jau kita kalba: "Neužsukinėjau ir neužsukinėsiu, o ką man padarys!"

Toj pačioj gatvėj kitame name gyvenanti kita tokia "užuomarša" — Feodosija Dimitrijeva, kuri sumetusi vonion skalbinius ir paleidusi vandenį einanti... pasilsėt, ligi visame name pasigirsta šauksmai, kad tvanas.

Vilnius išaugo iki 300,000 gyventojų, kone pusė jų rusai, daugiausia darbininkai, suplūdę čia iš Rusijos užkampių, kur savo gyvenime nematė padoresnio buto. Čia jiems lengviau pasiseka įsibrausti į naujus namus, bet kaip juose gyventi, daugumas nei moka, nei rūpinasi.

Japonai ir Anglai Pradėjo Baimintis

Londonas. — Japonija ir Didžioji Britanija, kuri iki šio laiko pardavinėjo raudonąjai Kinijai veik viską, dabar pradeda galvoti, ar verta siųsti ten elektroniškas aparatūras ir komputerius, kurie naudojami gaminime kontroliuojamų atominių raketų.

Jugoslavija Panaikino Vizas Turistams

Belgradas, Jugoslavija. — Jugoslavijos parlamentinė apsimainymui prekių taryba priėmė įstatymą, panaikinantį vizas svetimšaliems — turiztams 1967 metais.

Įstatymas taikomas piliečiams ir tų šalių, su kuriomis Jugoslavija neturi diplomatinių ryšių.

Automobiliai Belgijoje

Kas šeštas gyventojas Belgijoje dabar turi automobilį. Visoje šalyje esama 1,633,890 automobilių, o šiais metais tikimasi jų parduoti 250,000.

Ištikimas Šuo

Automobilis prie Acqui Terme, Italijoje, parmušė keliautoją, ėjusį su savo šunimi.

Keliautojas sukrito be sąmonės ant vieškelio. Buvo labai šalta ir jam gresė sušalimas.

Ištikimas šuo šildė savo kūnu šeimininką ir taip smarkiai lojo, jog atkreipė netolimai gyvenančių ūkininkų dėmesį.

Padėtas daiktas valgyt neprašo.

Mokiniai Neatsilieka Nuo Mokytojų

Garsūs tautų naikinimo, vadinamo genocido, specialistai, Raudonieji rusai, jau išnaikinę savo pavergtoje imperijoje keletą mažesnių tautų, k. a.: Volgos vokiečių autonom. srities gyventojus, Krimo totorius ir eilę kitų, dabar vis didėjančiu tempu naikiną mūsų pavergtus tautiečius, o taip pat — latvius, estus, korelus ir kitus.

Pastaruoju laiku jie susilaukė labai gabių konkurentų, buvusių savo mokinių ir pasekėjų — raudonųjų kiniečių.

1961 metais užgrobę kalniečių vienuolių valstybėlę Tibetą, kiniečiai mėgino juos "perauklėti".

Nepasisekus sveikam ligą įvaryti, ėmė juos visokiais būdais naikinti. Šalia fizinio naikinimo, jie pradėjo dar tautinį naikinimą.

Raudonieji kolonizatoriai išleido nuostatą, kuriuo draudžiama tibetiečiams tuoktis savo tarpe. Tibetiečiai turį vestis tik su kiniečiais. Jie turi duoti savo vaikams kiniškus vardus ir auginti pagal kiniškus papročius.

Jei tibetietis apsiveda savo tautos moterį, tai jis išvežamas į vergų stovyklą. Jo vedybos panaikinamos, o vaikai paimami į valdiškas prieglaudas.

Policijos Raportas

"Tas vyras sumušė savo žmoną, su kuria turėjo du vaiku, panaudodamas virvę".

Užjūrio Broliui

Aš tau, broleli, dobilo žiedą,
Tu man paguodos pratark žodelį,
Kai širdį spaudžia, ašaros rieda —
Visko išreikšti širdis negali.

Kur mūsų kaimo sodai žaliavo,
Po dobilynus bitės šramėjo, —
Svetimi žmonės ten atkeliavo,
Sunkią verguvę jie mums uždėję.

Dingo linksmumas, nutilo dainos,
Židiniai šeimų jau išardyti.
Dabar tuštuma, kur buvo kaimas;
Ir mūsų broliai jau išvaikyti.

Sakyk, paukšteliai, ar gieda sode,
Obelė sena žydi prie kelio?
Tiek daugel džiaugsmo jos mums parodė —
Žydinčios gėlės ten prie takelio...

Pameni — basi po pievas braidėm —
Skynėm ramunės virti arbatai,
Su plaštakėlėm lakstėme, žaidėm, —
Buvo džiaugsmingi vaikystės metai.

Pranas Narvydas

1966 m. spalio mėnuo.

Seni Prisiminimai Apie Vilnių

Buvo manoma, jog Vilnių įkūrė Didysis Lietuvos kunigaikštis Gediminas, 1323 metais. Tačiau nuodugnesni istoriniai tyrinėjimai rodo, kad toje vietoje jau daug anksčiau yra buvusi lietuvių šventovė, sodyba ir, gal būt, miestukas.

Skandinavų kronininkas Snorr Sturleson 1245 metais sumini normandų žygius į "Velni ir Traki", tai yra Vilnių ir Trakus. Reiškia, jau tuo laiku tos dvi vietovės buvo žinomos.

Gediminas pastate Vilniuje pilį ir rūmus ir perkėlė ten Lietuvos sostinę.

Vilnius buvo patogioj vietoj. Dvi upės — Neris ir Vilnelė saugojo pilį iš šiaurės ir vakarų.

Didieji keliai iš Minsko, Naugardėlio, Vitebsko sueidavo prie Vilniaus.

Gediminas, plėsdamas valstybę į rytus ir pietus, suprato Vilniaus svarbą ir padarė jį savo sostine.

Tai Toks "Tautinis Lietuvių Baletas"

"Dar vienas nacionalinis baletas", — pareiškė Tiesa apie Leningrade surengtą (lapkričio 4 d. parodytą ir Vilniuje) lietuvio autoriaus A. Rekašiaus baletą vardu "Gęstantis kryžius". (Valdinėj lietuvių kalboj tenai "nacionalinis" reiškia tautinis.)

Kiek tas baletas tautinis, aiškėja iš autoriaus paaiškinimų. Pasirodo, autorius įsfleido į modernios muzikos "avantiūrą", panaudodamas net elektroninius instrumentus. Tokiam užsimojimui reikėjo atitinkamos temos. Todėl pasirinko uždavinį "muzikiniais vaizdais atskleisti dabartinį Amerikos gyvenimą".

Tačiau autorius, matyt, supra-

VIETINIŲ IR ARGENTINOS LIETUVIŲ GRUPĖ SANDAROS KONCERTE

Iš kairės, pirmoj eilėj už stalo: ponia Kristina Austin, Josephine Mileriūtė, Walter Rask - Rasčiauskas ir Klemensas Dedela. Antroj eilėj: Osvaldas ir Lidija Braziūnai, Palmyra Račkauskienė, ponia A. Janys, G. Janytė ir Juan Carlos Blumbergas. Trečioj eilėj, viršuj: Julius Mičiūdas, Alfredas Račkauskas ir Danguolė Ilginytė.

to, kokį Amerikos gyvenimą galima rodyti sovietinėj scenoj ir jis pasirašė libretą apie "rasinės diskriminacijos Jungtinėse Amerikos Valstybėse problemą" tragiškoje baltos Beti ir negro Bobo meilėje. Ir išėjo... naujas lietuvių tautinis baletas!

Automobilių Gamyba

Pereitais metais Jungtinės Valstybės pagamino 9,329,000 pasažierinių automobilių ir išlaikė pasaulinę vadovybę toje srityje.

Antra vieta teko Vakarų Vokietijai (2,734,000), trečioji Anglijai (1,722,000). Paskiau sekė Prancūzija — 1,523,000, Italija — 1,104,000, Kanada — 710,000, Japonija — 696,000, Sovietų Sąjunga — 201,000.

Dideli Mėgėjai Išgerti Nėra Laimingi Žmonės

Perdaug palinkę prie alkoholio, kaip rodo gyvenimas, yra dažniausiai vieniši žmonės, neturį artimų draugų, nepriklausą prie organizacijų, vengią socialinių santykių.

Dauguma "stipriai geriančių" yra nevedę arba persiskyrę.

Nevalges gulsi — nemigęs kelsi.

Rubenso Paveikslo Kaina

Flomanų garsusis dailininkas Peter Paul Rubens, gyvenęs 1577-1640 metais, gavo užsakymą iš prancūzų karalienės Marie de Medici nupiešti milžinišką paveikslą, kuris turėjo papuošti jos naująjį palocių.

Paveikslas buvo pavadintas "Henriko IV įdievinimas" (The Apotheosis).

Tas paveikslas nupieštas ant 24 didžiulių drobių (canvases) ir dabar užima ištisą galeriją, garsiajame Paryžiaus meno muziejuje Louvre.

Rubensas šitą paveikslą piešė Paryžiuje ištisus 4 metus ir, be to, atliko daug keltonių iš Antverpeno (Belgijos) į Paryžių arkliais, nes kitų susisiekimo priemonių dar nebuvo.

Už šitą savo darbą Rubensas gavo iš karalienės 100 aukso guldenų, arba apie 100 doleriu.

Palyginimas

"Vertimas literatinio veikalo, tai kaip moteris; kuo gražesnė, tuo mažiau būna ištikima".

Gėriausi žmonijos mokytojai buvo ir tebėra: vargas, pavyzdys ir meilė.

L. Jahn.

ALT Sandaros Pirmo Apskr. Konferencija Įvyks Gruodžio 11

Norime pranešti, jog ALT Sandaros pirmo apskričio konferencija įvyksta sekmadienį, gruodžio 11 dieną, Sandaros svetainėje, 124 F. Street, So. Boston, Mass. Pradžia 11 val. ryte.

Šioje konferencijoje bus svarstomi įvairūs organizacijos reikalai ir renkama valdyba ateinantiems metams.

Kuopos prašomos atsiusti kuo daugiausia delegatų. Po susirinkimo, toje pat svetainėje, 7-tos kuopos valdyba ruošia banketą, kuriame kviečiami dalyvauti ne tik delegatai, bet ir svečiai.

J. Laurinaitis,
Apskrities Sekr.

AR ATSPĖSITE ŠIAS MĮSLES?

1. Lopas ant lopinio, kurpinys ant kurpinio — niekur siūlės?
2. Šeimynos — tūkstančiai yra, o nesuvalgo nė už vyrą?
3. Botagas dryžuotas, samanose surunguotas?
4. Knisa kaip kiaulė, lekia kaip paukštis, ritas kaip meška?
5. Apie nosį sukas, bet į rankas nesiduoda?
6. Piktų šunų šimtai šimtų — nei lazda atsigīnti, nei duona nuraminti?
7. Verpia be ratelio, audžia be stakliu?
8. Mažutis sprigtukas dideliais žingsniais eina?
9. Du skerdžiai milijonus avių gano?
10. Mažas šulinėlis, juodas vandenėlis, kas nori — girkšnoja ir baltais laukais nešioja?

Atsakymai: 1. Žąsys, 2. Bitės, 3. Gyvatė, 4. Karkvabalis, 5. Musė, 6. Skruzdėlė, 7. Voras, 8. Žiogas, 9. Knyga, 10. Rašalas.

Geras Darbininkas

Bosas: — Hei! Kodėl tu neši tik vieną maišą, kuomet visi kiti neša du?

Darbininkas: — Jie yra tinginiai ir nenori du sykius suvaikščioti.

Marquette Park - Amerikos Lietuvių Sostinėje

80 MILIJONŲ PERŠOKUSI BENDROVĖ

CHICAGO SAVINGS AND LOAN ASSOCIATION

6245 S. WESTERN AVE., CHICAGO, ILL. 60636, GR6-7575

4 3/4 % METAMS

ON INVESTMENT ACCOUNTS NUO ŠIŲ METŲ SPALIO 1 DIENOS

Fed. vyriausybės apdraudos įstaigoje visos taupymo sąskaitos apdraustos iki $15,000.00

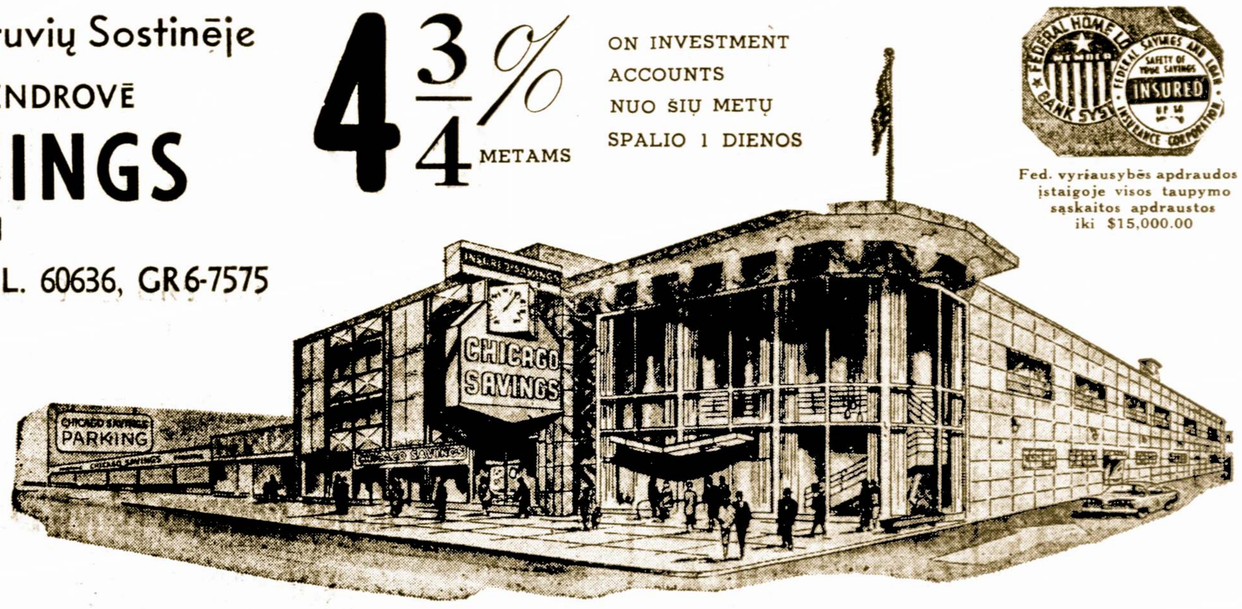

CHICAGO SAVINGS AND LOAN BENDROVĖ, viena tarp žymesniųjų krašto finansinių įstaigų, aptarnauja šios apylinkės gyventojus pavyzdingai, saugiai ir pelningai jau virš 42 metus, visada prisilaikydama saugumo ir išmokėdama, palyginamai, aukštą dividendą. Per paskutinius 10 metų Chicago Savings išmokėjo savo taupytojams virš 12 milijonų dolerių dividendais. Šiais metais išmokami dividendai sieks beveik du milijonus dolerių. Mes nesiveržiame tapti pačia didžiausia bendrove, bet stengiamės būti stiprūs finansiškai ir teikti pačius geriausius patarnavimus mūsų taupymo ir skolinimo nariams.

Mes bendradarbiaujame su vietinėmis lietuvių organizacijomis, noriai prisidėdami darbais ir finansais, kad galėtų pasiekti geresnių gyvenimo sąlygų. Kviečiame visus taupymo ir paskolų reikalais kreiptis į Chicagos Taupymo ir Skolinimo Bendrovę, išaugusią į virš $80,000,000 turto įstaigą.

CHICAGO SAVINGS BENDROVĖ kviečia visus lietuvius, ypatingai tuos, kurie dar nesate aplankę mūsų 80 milijonų dolerių finansinės įstaigos, vienos įdomiausios visoje Chicagoje. Pradedant liepos (July) 5 diena visi atsilankiusieji bus vaišinami šaltu lemonadu, skania kava su lietuvišku sūriu ir kitais skanumynais. Nėra reikalo būti mūsų taupymo ir skolinimo nariu, kad galėtumėte pasisvečiuoti pas mus. Atvykusiems bus parodyti visi bendrovės įrengimai ir pagražinimai. Atsilankę pamatysite gėlėmis išpuoštą pirmą įstaigos aukštą, Laimės Šaltinėlį — Wishing Well, per kurį surenkama ir išdalinama kasmet įvairioms labdaringoms įstaigoms apie $1,200. Pamatysite plačiai žinomą didelį Chicago Savings Prezidentinį kambarį, kuriame yra vietos 260 asmenų ir kuris veltui duodamas organizacijų susirinkimams. Susirinkusiems veltui jame teikiame kavą. Šis kambarys yra išpuoštas dideliais JAV prezidentų paveikslais ir trumpomis jų gyvenimo žiniomis. Pamatysite įvairių rinkinių kabinetą ir daug kitų įrengimų bei patogumų, kuriais per metų metus naudojasi mūsų taupymo ir skolinimo nariai.

Valdyba, direktoriai ir visi tarnautojai Jūsų lauksime.

JOHN PAKEL, Sr., Prezidentas

ŠTAI NARIAMS TEIKIAMAS MŪSŲ PILNAS PATARNAVIMAS:

1. Insured Family Savings
2. College Bonus Savings
3. Christmas Club Savings
4. Vacation Club Savings
5. Home Mortgage Loans
6. Home Improvement Loans
7. All Types of Insurance
8. Sell and redeem U.S. Bonds
9. Safety Deposit Boxes
10. Free Community Rooms for your organization meetings (Free Coffee)
11. Cash checks and pay all family bills with our special money order checks. No service charge to members.
12. U.S. Postal Stamps Machine Service
13. We sell Travelers Checks
14. Save-by-mail Kits
15. Notary Public Service
16. Two large Free Parking Lots
17. Free Theatre tickets two Saturdays monthly for your childrens and mothers
18. Christmas party with gifts to College Bonus Members

PATOGIOS VALANDOS:

MONDAY	12:00 P.M. — 8:00 P.M.
TUESDAY	9:00 A.M. — 4:00 P.M.
WEDNESDAY	Closed All Day
THURSDAY	9:00 A.M. — 8:00 P.M.
FRIDAY	9:00 A.M. — 8:00 P.M.
SATURDAY	9:00 A.M. — 12:30 P.M.

PATARIMAI ŠEIMININKĖM

Šviežių Grybų Sriuba

Iš grybų galima išsivirti ir naminę sriubą. Tam tikslui reikia paimti svarą arba daugiau šviežių grybų, 1 svogūną, pusę stiklinės grietinės, 10 pipirų, 1 lauro lapelį, 10 bulvių, pusantro šaukšto sviesto, petruškų ir krapų lapelių, tris kvortas vandens.

Šviežius grybus perrinkti, švariai, per kelis vandenis nuplauti, supiaustyti, užpilti šaltu vandeniu ir virti. Kai grybai apvirs, pridėti pakepintų svieste svogūnu, supiaustytų bulvių ir virti, kol bus minkštos.

Verdant šviežių grybų sriubą su bulvėmis, jei kas mėgsta, galima dėti truputį makaronų ar iš miltų padarytų kukuliukų.

Duodant į stalą, pridėti supiaustytų petruškų lapelių ir užbaltinti rūgščia grietine.

Bandelės Su Varške Būtų Šiokia Tokia Naujenybė

O tą nesunku pasigaminti. Užmaišius ir užminkius tešlą, į ją reikia pridėti sviesto, kad taip greit nepasentų.

Tešla iškočioti ir supiaustyti nedideliais keturkampiais. Į vidurį padėti varškės, kampus užlenkti taip, kad visa varškė nepasislėptų.

Tas bandeles sudėti į sviestu ištepta keptuvę ir leisti truputį dar pakilti. Prieš dedant į krosnį, aptepti kiaušiniu, apibarstyti cukrumi ar cinamonu ir pakepti.

Varškė bandelėms tinka šviežia, nerūgšti. Varškę reikia gerai sutrinti, o jei norite, galite pridėti truputį cukraus, 1-2 kiaušinius, truputį cinamono arba sutarkuotų džiovintų apelsino žievelių. Visą tai gerai sumaišyti ir dėti į bandeles.

Juo šviežesnės, tuo, paprastai, bandelės skanesnės.

Troškinta Kiauliena Ir Kaip Ją Paruošti

Šaltesniam orui atėjus, vertėtų pasigaminti ir troškintos kiaulienos. O tą galima atlikti sekančiu būdu:

Liesią kiaulienos mėsą supiaustyti mažais gabaliukais ir sudėjus keptuvėn, truputį apkepinti, kad pagelstų (jei nėra laiko, tai ir nekepinti).

Tuos gabaliukus sudėti į puodą, supiltį iščirškėjusius riebalus, pridėti 2-3 plonomis riekutėmis supiaustytus svogūnus, 2-3 supiaustytas morkas, kelis pipirus, ar kitų prieskonių, truputį vandens, gerai uždengti ir padėti ant krosnies ir palengva virti.

Kai mėsa bus beveik išvirus, pridėti kelis šaukštus rūgščios grietinės, o ant viršaus stambiai supiaustytų žalių bulvių; uždengti ir vėl troškinti, kol bulvės bus minkštos.

Duodant į stalą, į vidurį didelės lėkštės sudėti mėsą, užpilti tuo pačiu padažu ir aplink apdėti bulvėmis. Paduoti karštą.

Kiaušiniai Su Šviežiais Prikimštais Grybais

Tiems, kurie mėgsta grybus, patiekite tokią senovišką lietuvių "patrovą" — kiaušinius su grybais.

Pasigaminimui jų reikalinga štai kas: 6 kietai išvirti kiaušiniai, 2 stiklinės grietinės padažo (sauce), 6 nedidelį agurkėliai, krapų lapeliai.

Įdėjimui: 2 stiklinės virtų grybų, 2 svogūnai, 2 šaukštai aliejaus, 2-4 šaukštai grietinės, pipirų ir druskos.

Kietai išvirtus kiaušinius nulupti, perpiauti išilgai pusiau ir išimti kiaušinių trynius.

Smulkiai supiaustytus svogūnus ir virtus sukapoti grybus, paspirginti su trupučiu aliejaus, atvėsinti, pridėti grietinės, maltų pipirų, druskos ir viską sumaišyti.

Taip paruoštą mišinį sudėti baltymų pusėse, o ant viršaus ispraustі gražesnę grybų galvutę.

Galite sunaudoti ir kiaušinio trynius, ištrintus su sviestu ir apipiltus su grietinės padažu.

Paviršių apibarstykite krapų lapeliais ir trynius padėkite ant supiaustytų agurkėlių lėkštėje, o šalia sustatykite baltymus su grybais.

Pyragas Su Aguonomis

Pamėginkite iškepti, kad ir kepaliuką ragaišio su aguonomis. Tam reikalinga: vienas ir du trečdaliai puoduko miltų, du šaukštukai "baking powder", pusę šaukštuko druskos, trys ketvirtadaliai puoduko sviesto arba margarino.

Be to, vienas ir trečdalis puoduko smulkaus cukraus, trys kiaušiniai, vienas šaukštukas sumaltos lemono žievės, vienas šaukštukas vanilijos, ketvirtadalis svaro sumaltų aguonų, ketvirtadalis puoduko pieno.

Ištepk riebalais formą didumo viduje 4½x8½ colio ir išklok vaškiniu riebalais ištepta popieriu; nustatyk 325 laipsnių.

Sumaišyk miltus, druską ir "baking powder". Išplak sviestą arba margariną, laipsniškai pridedant cukraus. Įmušk kiaušinį po vieną, gerai išplakant po kiekvieno įdėjimo; sudėk lemono žieveles ir vanilija. Supilk pieną į suplaktą sviestą ir vėl išplak, o paskiau supilk sumaltas aguonas.

Sumaišus viską į tešlą, reikia kepti pusantros valandos. Ištraukus iš krosnies, palaikyti ragaišį formoje apie 10 minučių, o paskiau išimk jį, nulupk popierį ir palik iki atvės.

Silkės Iškeptos Tešloje

Paimti 3 dideles silkes, 1 šaukštą aliejaus, 1 kiaušinį, pusę stiklinės miltų, 2 šaukštus grietinės, petruškų lapelių, citrinos rūgšties ar acto, aliejaus arba lydyto sviesto kepimui.

Silkes labai gerai išmirkyti, išskrosti, nulupti odą, išimti kaulus ir perkirsti pusiau arba neperkirstą silkę supiaustytį į gabalus. Tada kiekvieną silkės puselę patepti aliejumi, suvilgyti citrinos rūgštimi, pabarstyti petruškų lapeliais ir palaikyti pusvalandį, kad pasimarinuotų.

Tešlai skirtą kiaušinio trynį ištrinti, pridėti aliejaus, grietinės, miltų, viską išmaišyti ir sudėti išplaktą baltymą. Tada silkės gabalus arba silkės puseles padažyti tešloje, dėti į keptuvę, kurioje daug gerai įkaitinto aliejaus ir iš abiejų pusių iškepti.

Tešloje keptas silkes užpilti tirpintu sviestu ir duoti su virtomis ar keptomis bulvėmis.

Keptos Įdarytos Silkės

Paimti 3 silkes, 2 svogūnus, 1 šaukštą sviesto, pusę stiklinės džiūvėsėlių, 2 kiaušinius, 2 šaukštus aliejaus, maltų pipirų.

Silkes, keičiant vandenį, labai gerai išmirkyti, išskrosti ir išimti kaulus, neperskiriant silkės pusiau (odą palikti).

Sviestą ištrinti iki baltumo, sudėti suskustus pienius, smulkiai kapotus svogūnus, porą šaukštų džiūvėsėlių, pipirų, viską išsukti ir prikimšti silkes.

Įdarytas silkes suvilgyti išplaktame kiaušinyje, pavolioti džiūvėsėliuose ir iškepti aliejuje ar svieste.

Duoti į stalą su virtomis bulvėmis.

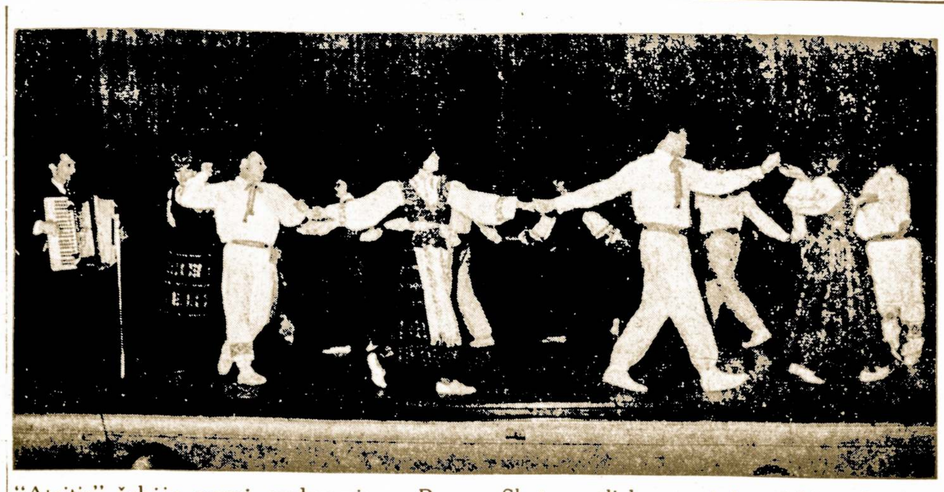

"Ateitis" šokėjų grupė, vadovaujama Bruno Shoto, atlieka tautinius šokius Sandaros koncerte, pereitą sekmadienį, Lietuvių Auditorijoje.

Pusiau Patenkino

Įsimylėjęs sūnus rašo tėvui:

"Mielas Tėvelį, prisiųsk man dešimts dolerių. Nusifotografuosiu su savo numylėtine ir prisiųsiu Tau mūsų nuotrauką."

Tėvas atsako:

"Pasiunčiu penkis dolerius, atsiųsk fotografiją merginos, nes tave aš ir taip gerai pažįstu".

Gražiausiai Atrodo Moterys Rudenyje

Prieš kiek laiko amerikiečių žurnalas apie moteris sako, kad moteriškė gražiausiai atrodo vasarai užsibaigus ir užėjus rudeniui. Kodėl? Priežastys yra tokios:

Veide pasireiškia išsilyginęs saulės nudegimas, o vitaminai, kuriuos sunaudojam rudens metu, pagyvina veidą.

Po vasarinių pasimankštinimų ir ilgesnių pasivaikščiojimų, moteriškė būna judresnė ir patraukles nė.

Galėjo Suklysti

Prancūzijos Mokslų Akademijos posėdyje vienas profesorius pavadino Voltaire silpnapročiu.

— Brangusis profesoriau, — kreipėsi Voltaire į mokslininką, — iki šiol aš jus laikiau protingu žmogumi. Dabar gi kiek nustebęs sužinojau, kad jūs mane laikote idiotu. Galimas daiktas, jog abu mes klystame.

Pakeitė Nusistatymą

Prancūzų nudistų federacija įvedė didelę reformą. Ateinantį sezoną jos nariai galės dėvėti maudynėse maudymosi kostiumus.

Liaudies Daina

Eičiau iš miestelio
Į žalią kiemelį,
Rasi ir rasčiau močiutę
Žaliame kiemelyj.

Čion gražūs darželiai
Ir žalios pievelės,
Tik nėra močiutėlės
Mano meilingosios.

Eičiau per kiemelį
Į naują klėtelę,
Rasi ir rasčiau močiutę
Naujoje klėtelėj.

Čion naujos skrynelės,
Puikios drobužėlės,
Tik nėra močiutės
Mano meilingosios.

Eičiau iš klėtelės
Į rūtų darželį,
Rasi ir rasčiau močiutę
Rūtužių darželyj.

Čion yr' lelijėlės,
Gražios negelkėlės,
Tik nėra močiutės
Mano meilingosios.

Eičiau iš darželio
Ant aukšto kalnelio,
Rasi ir rasčiau močiutę
Ant aukšto kalnelio.

Čion žalį kapeliai
Ir juodi kryželiai,
Šion begulint močiutėlė
Mano meilingoji.

Iš Nesselmanno — Litauisches Volkslieder (Lietuvių liaudies dainos) rinkinio, 1853 m.

Verta Žinoti, Jog . . .

Delaware valstija buvo pirmoji užtvirtinusi Jungtinių Amerikos Valstybių konstituciją.

✣

Daugiau skandinavų gyvena Minneapolis, Minn., negu kuriame kitame mieste pasaulyje, išskyrus Stockholmą.

✣

Londonas buvo pirmutinis miestas, pradėjęs 1836 metais išvežioti žmones požemiais.

✣

Jungtinėse Valstybėse yra 21 milijonas kačių.

✣

Naujagimiai bangžuviai gali sverti iki 8 tonų ir būti 25 pėdus ilgio.

✣

Augančioji Lietuvoj "durnaropė" turi savo sėkloje ir lapuose narkotiko ir vartojama vaistams.

Atjautimas

— Per dvidešimts metų esu našlė. Mano vyras mirė savaitę po vestuvių.

— Tai nors vargšas ilgai nekentėjo.

Svarbiausios Knygos

Vienas amerikiečių laikraštis išsiuntinėjo ankietas, užklausiant: "Kokia knyga daugiausiai paveikusi į jus praeityje?"

Vienas milijonierius atsakė taip:

"Aš įvertinau dvi knygas: tai virimo knyga, kurią paliko motina, o antra — tai čekių, palikta tėvo".

Mamytė, Dukrelė ir Amžius

5-kių metų aktorės Zsa Zsa Gabor dukrelė klausia:

— Mamyte, kiek tu turi metų?

— 21, — atsakė Zsa Zsa.

— Žinai ką, mamyte, kartais man ateina į galvą mintis, jog kurią dieną aš būsiu vyresnė už tave.

Piktumu meilės neįsigysi.

Wholesale Meat Distributor

JULIUS KUZAS
6840 S. ARTESIAN AVE.
CHICAGO 29, ILLINOIS
Tel. WAlbrook 5-8744

Greita Pagalba

Nenusimink, gausi pagalbą. Vaistai, kurie buvo ilgai laukiami, nuo reumatizmo, rankų kojų nutirpimo ir skaudėjimo jau yra.

Tuojau siųsk šį skelbimą ir savo vardą su antrašu, ir mes atsiųsime vaistų išbandymui

ROYAL PRODUCTS
North Sta., P. O. Box 9112
Newark 4, New Jersey

STANKUS
Construction Company
Atliekame planavimo ir statybos darbus gyvenamųjų ir prekybos pastatų.
Ofiso telefonas
PRospect 8-2013
7105 S. ARTESIAN AVE.
Chicago, Ill. 60629

Chicago's new *fine seafood* restaurant
A most extensive variety of the world under water, 5 to 1 A.M., daily • Free parking
Phone 561-6000
5349 N. Sheridan
EDGEWATER BEACH
NEPTUNE'S Cave

4 3/4 %
Visų rūšių taupmenoms 4 kartus metuose

Nuo Spalio Mėn. 1 Dienos

Taupmenos įdėtos iki 10 dienos mėnesio, pelno dividendą nuo pradžios mėnesio.

FEDERAL SAVINGS AND LOAN INSURANCE CORPORATION — SAFETY OF YOUR SAVINGS — INSURED

Paskolos namams įsigyti ar taisyti

TURTAS $103,000,000.00
REZERVAI $9,500,000.00

NUO DABAR TAUPOMOS S-TOS YRA APDRAUSTOS IKI $15,000.

Bendrovė iš seno vedama tėvo ir sūnaus

JUSTIN MACKIEWICH
Direktorių Tarybos Pirmininkas

JUSTIN MACKIEWICH, Jr.
Prezidentas

VALANDOS:
Pirmadieniais 9 iki 8 v. vak.
Antradieniais 9 iki 4 v. vak.
Trečiadieniais uždaryta
Ketvirtadieniais 9 iki 8 v. vak.
Penktadieniais 9 iki 4 v. vak.
Šeštadieniais — 9 iki 12 val.

STANDARD FEDERAL
SAVINGS & LOAN ASSOCIATION OF CHICAGO
4192 ARCHER AVE. — CHICAGO, ILLINOIS 60632
Telef. — VIrginia 7-1141

Assistant Shipping Clerks
Experienced preferred, but will train. Cosmetic Manufacturer needs reliable men, who are looking for steady employment. Good start salary. Company benefits.
Trylon Products Co.
2750 N. WOLCOTT
248-5614

BUSINESS OPP.

Shell Oil Co.
Excellent service station for lease.
67th & Western, Chicago.
•
For a qualified applicant we can offer.
Liberal financing
Paid training.
•
For more information
Call Collect 325-4000
Don Feeney

MALE HELP

MACHINISTS
Men To Build and Repair SM. Machinery
- EXCEL. START PAY
- OVERTIME
- FRINGE BENEFITS
- STEADY WORK
- AIR COND. SHOP
- PAID HOLIDAYS

Apply Personnel Office
Radio Materials Co.
Div. of P. R. Mallory Co., Inc.
4242 W. BRYN MAWR
IR 8-3600 Mr. Hardy

GOOD JOBS
WAITING FOR YOU AT
Wm. Wrigley Jr. Company
General Factory Work
Permanent
Temporary and Part Time
Day or Night
Excellent Wages
Plus many Unusual Benefits
Be Proud Of Your Employer
A Name Honored World-Wide
And Based Right Here On
THE SOUTH SIDE
Wm. Wrigley Jr. Company
3535 S. ASHLAND AVE.
Employment Office Open
8 A.M. To 4 P.M.
PHONE 523-4040
An Equal Opportunity Employer

Need Good Men
Starting rate $2.51 per hr. for factory work on So. West side. Fringe benefits include: 8 paid holidays, vacations, Free pension plan and free hospitalization. Overtime available. Steady work in well established fast growing company. Call Mr. Dalton:
LA 3-6332

Maintenance Electrician
1st Shift
Interesting position for qualified electrician, to service office and plant heating equipment, air conditioning and controls. Knowledge of Honeywell Controls preferred.
S & C Electric has an outstanding record of stable employment. Excellent wages, benefits and working conditions.
Apply to or Call:
ART DE STEPHANO
338-1000
S & C ELECTRIC CO.
6601 N. Ridge Blvd. (1800 W.)

Gyvuliai Dvesia Kolchozuose Nuo Užnuodyto Vandenio

Kodėl net ir lojalūs bolševikinės rusų valdžios pareigūnai Lietuvoj bijo rusų įmonių (ypač chemijos ir naftos), paaiškina ištisa virtinė įvykių, rodančių, kad drauge su Lietuvos pramoninimu, kaip maras, plinta ir Lietuvos žemės, ypač vandenų, nuodijimas.

Neseniai keli vietiniai ir vilniškiai pareigūnai kėlė pavojaus ženklus iš Rokiškio. Rašė, kad

"Birželio 9-12 dienomis Laukupis buvo užterštas sieros rūgštimi, dažų atliekomis bei mazutu, nuo Rokiškio valymo įrenginių iki Ragupio kaimo. Dėl to tūkstančiai vėžių ropojo į pievas ir žuvo. Be to, žuvo lydekos, vėgėlės, kuojos ir kitos žuvys. Grėsė pavojus apsinuodyti ir žmonėms, ypač vaikams. Nukentėjo Moškėnų tarybinio ūkio (sovchozo) gyvuliai.

Vien tik Zybolių skyriaus kiaulidėje, kuri ima vandenį iš Laukupio upelio, apsinuodijo daugiau kaip 30 penimų kiaulių, ir dvi iš jų padvėsė. Žmonės nebeturėjo gėlo vandens gyvuliams girdyti ir buitiniams reikalams. Beveik nuo Kazliškio iki Rokiškio užsidarė pirtys, jau nekalbant apie maudymąsi bei prausimąsi upelyje."

Nors, įsikišūs inspektoriams, kanalizuojamo vandens valymo įmonė Rokiškyje ir buvusi taisyta, teršimas tuo atveju buvęs sustabdytas, bet neilgam. Gedimai kartojasi ir nuo liepos 18 dienos teršimas irgi kartojasi.

Todėl niekas nepasitiki maskvinių planuotojų pažadais, jog naftos perdirbimo įmonė Jurbarke galėtų būti taip įtaisyta, kad "mažai" terštų Nemuno ir apylinkių vandenį.

Keistas Pateisinimas

Kolonistinės rusų pramonės ir tipiškos rusų bolševikų biurokratinės netvarkos gynėjai nebesugalvoja kitokių būdų gintis nuo kylančių protestų prieš Lietuvos vandenų ir oro nuodijimą, kaip tik atsikirtimą, jog "ir pas kapitalistus tas pats".

Vilniuje leidžiamas žurnalas Mokslas ir Technika rugsėjo numeryje atspausdino apžvalgą "Vandens ir oro užteršimas jų pasaulyje".

Iš Jungtinių Valstybių ir Kanados spaudos surinktais (ir atitinkamai atrinktais) duomenimis bei nusiskundimais vaizduoja padėtį taip, lyg visa šiaurinė Amerika, taip pat ir Vakarų Europa, jau beveik nebepataisomai užnuodyta. Tik "pažangioji" propaganda reikalaujanti skubiai gelbėtis, bet tam kliudo, žinoma, ne kas kitas, kaip kapitalistinė privatinio ūkio sistema . . .

Bėdų Bėdos

—Mano svoris auga, auga.
Nežinau, kas reik daryt,
Kaip čia padėtį taisyt?

—Gert imu va jau įprasti,
Kirminas manyj pabus,
Kas tad bus, kas tad bus?

Rūkymas mane jau graužia,
Kas čia bus, kas čia bus,
Kai vėžys manyj pabus?

Milijonai bėdą mato
Ir pavojų pripažįsta,
Bet kovoti nesiryžta.

O va sportiškas bernužis
Turi irgi bėdą,
Jam darys ji gėdą.

Mat galva jo ima plikti.
Kur galės jis dingti,
Kai plaukai baigs slinkti?

Aišku, rimtas jam pavojus,
Todėl negaišuoja,
Į vaistinę tuoj žygiuoja.

Ten gi vaistininkas plikas,
Plikutėlis kaip taukinė,
Klausė: — Na, ko reik, vaikine?

—Gėda, pone, pasakyti.
Man plaukai im slinkti.
O nuplikęs, kur turėsiu dingti?

Vaistininkas žvelg lubosna,
Patarimą duoda
Ir vaistų parduoda.

Nei vaistai, nei patarimas
Tam ponaičiui nepadėjo,
Plikti ir nuplikt reikėjo.

Ir užtraukė naujas plikis:
—Ak, Dievuli, visko pilnas,
Kur padėjai mano vilnas?

Perkūnas

Meška Puolė Kaimenę, O Du Buliai Mešką

Silt, Colo. — Willard Smith, žuvaudamas kartu su draugais Colorado upėje, pastebėjo, kad kitoje upės pusėje juoda meška puola raguočių kaimenę. Du buliai, gindami kaimenę, puolė mešką. Meška, gelbėdamosi nuo bulių, atsidūrė medyje.

Smith nuvažiavo į miestą, išsiėmė leidimą, sugrįžęs pasiėmė šautuvą ir sugrįžo prie upės į žuvavimo vietą. Meška dar vis tupėjo medyje. Jis nušovė mešką dviems šūviais kitoje upės pusėje.

Parduoda Pelningą Bizni, Tampa, Fla.

Iš priežasties ligos noriu parduoti seniai įsteigtą biznį prie U.S. 92 kelio, Tampa, Fla. Tai užeiga, svetainė ir Lietuvių Klubo centras, Patogūs vasarnamiai,, gazolino stotis, gyvenamoji vieta. Daromas platus biznis.

Gera proga norinčiam čia įsikurti. Patelefonuokite: Tampa: Fla. 626-9139 arba rašykite — Wm. Popell, Rt. 2, Box 371, Tampa, Fla. 33610.

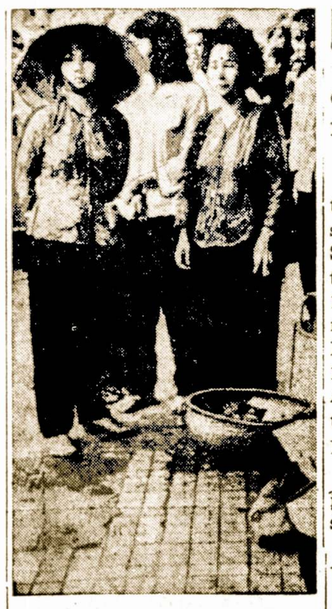

Trys vietnamietės stovi Saigone ant kampo, prie kurio įvyko susišaudymas ir viena moteris buvo užmušta.

Alice Stephens – Lenkų Merginų Choro Vedėja

Neseniai "Radio Halls", Chicagos North Side miesto dalyje, įvyko koncertas lenkų merginų choro "Lira", kuriam vadovauja žinoma mūsų muzikė Alice Stephens. Tas koncertas turėjo didelį pašisekimą ir sutraukė daug žmonių. Koncertas būsiąs neužilgo pakartotas.

Chorą sudaro dainavimo studentės Chicago Music College, kurioje dėsto ir Alice Stephens.

Amerikoje Jaučiasi Infliacijos Spaudimas

Washington, D. C. — Apklausinėjimai buvo pravesti, kiek liečia žmones infliacija, ir paskelbti pereitą pirmadienį.

Dvigubai daugiau žmonių kaltino vyriausybę už besiplečiančią infliaciją, negu kitą ką. Tačiau dar didesnis skaičius apklausinėtų sakė, kad jie nežino ką kaltinti.

Apklausinėjimu rūpinosi National Association of Manufacturers. Jį pravedė Princetono Research korporacija, N. J.

Apsimokėjo Įspėti

Viename Italijos dienraštyje pasirodė toks garsinimas:

"Pirklio, kuris pardavė man vakar bonką sufalsifikuoto vyno, prašau prisiųsti man gero ir tikro vyno, žemiau paduotu adresu. Jeigu to nepadarys, tai įdėsiu šiame dienraštyje du sykius didesnį garsinimą, patiekdamas jo vardą.

Sekančią dieną jis gavo 127 bonkas geriausio vyno.

Gegutės balsu skurdo nenusikratysi.

ĮVAIRENYBĖS

Gražioji Kauno Rotušė Ir Jos Aukštai Iškilęs Bokštas

Vienas senesnių Kauno pastatų yra rotušė, kuri buvo pradėta statyti 1542 m. ir baigta 1562 m. Statyba vyko vilniečio architekto B. Choinovskio vadovaujama. 1638 m. pastatas tiek buvo sunykęs, kad Kauno vaivada A. St. Radvila ją naujai perstatė, o 1771 m. — karaliui Stanislovui Augustui padedant, — pastatytas ir bokštas, kuris užsiliko iki paskutinių laikų.

1824 m. rotušė buvo paversta į cerkvę, o vėliau į artilerijos sandėlį. Nuo 1836 m. paverčiama rūmais rusų carų — Nikalojaus ir kitų, — kurie, vykdami pro Kauną į užsienį, ten sustodavo. 1850 m. rotušės bokšte įtaisoma gaisrininkų budėjimo vieta, o apatinėje bokšto dalyje — karo daboklė. 1865 m. rotušė paskirta rusų teatrui, kuris išbuvo iki 1869 metų.

Taigi, rotušė visko matė, visų buvo išnaudojama, bet, kaip pastatas, liko gražus ir nepriklausomos Lietuvos laikais joje buvo įsikūrusi miesto valdyba su burmistru priešakyje. Šis pastatas skaitėsi ne vien Kauno, bet buvo gražus savo išvaizda ir visoje Lietuvoje, net ir Baltaja Gulbe vadinamas.

Žiūrint iš tolo, pastatas atrodė keturkampis, dviem aukštais, iškiliu dviem plokštumom laužtu stogu ir dailiu, lieknu bokštu priešakyje, lyg primenąs bažnyčią. Artyn priėjus, matai, kad tai ne maldai skirtas pastatas. Taip, nepaprastai gražus bokštas, pridengiąs aukštą rūmų stogą iš abiejų šonų plokščiais sparnais su trumpomis baliustradomis. Ties trečiuoju bokštu pats stogas pridengtas plytelėmis.

Pradedant ketvirtuoju aukštu, bokštas iš keturkampio pereina į aštuoniakampį. Kampai nukirsti ir papuošti kolonomis, kurios paremia penktame aukšte mažus stulpelius, kur kadaise stovėjo Lietuvos ir Lenkijos karalių statulos, bet rusai jas prašalino. Be to, penktame aukšte įtaisytas laikrodis. Pačiame bokšto viršuje, smaigaly, lyg šalmas, laiko geležinę vėjapūtę, tai buvo iškelta Lietuvos vėliava su valstybės ženklu.

Kaip Barsukas Atspėjo?

Ingvar Halverton pergyveno ne kasdieninį nuotykį medžioklėje Norvegijoje. Jis buvo užpultas barsuko, plėšraus žvėrelio su aštriais plaukais.

Medžiotojui nieko neatsitiko, tačiau jis negalėjo suprasti, iš kur barsukas galėjo žinoti, kad iš viso būrio medžiotojų jis yra savininkas dirbtuvės, kurioje gaminami šepetukai skutimuisi . . . iš barsuko šerių.

Vėjo po laukus nesugainiosi.

HELP WANTED

Westinghouse Management Services, Inc.

Immediate Staff Openings

The following positions offer a challenge to an aggressive, talented professional man or woman to assist young high school drop outs return to the main stream of American life.

CLINICAL PSYCHOLOGIST

To work in a job corps setting. Ph.D. preferred. Experience in testing and some research. To coordinate psychological services and testing programs of the counseling division. Youth age 16 to 21.

REGISTERED INDUSTRIAL NURSES or MEDICAL TECHNICIANS

Working knowledge of professional nursing theory and practice with ability to apply nursing techniques as related in medical and surgical practice.

RESIDENT ADVISOR

Resident advisor lives in residence hall and supervises job corpsmen. Must be male, 24 years or older. Requires ability to maintain discipline and retain respect and esteem of group. Good pay, excellent opportunity for advancement. H. S. graduate or retired military personnel may qualify.

TEACHERS

ELEMENTARY and HIGH SCHOOL TEACHERS
PHYSICAL EDUCATION TEACHERS
VOCATIONAL SHOP INSTRUCTORS
(In Service Training Program Provided)
LIBRARIAN
(B. S. Degree in Library Science)
EDUCATIONAL and VOCATIONAL COUNSELORS
(B. S. or Masters Degree)

EMPLOYMENT OPPORTUNITIES FOR:
APPLIED SCIENCE TEACHERS
PHYSICAL EDUCATION TEACHERS
AUTOMOTIVE SERVICES
BUILDING MAINTENANCE, FOOD SERVICE, BAKING, REFRIGERATION, HEATING and VENTILATING, ELECTRONICS, TV and RADIO REPAIR and AIR CONDITIONING.
ALSO:
COOKS — COOKS HELPERS.

BENEFITS:
Profit sharing, vacation, insurance for employees and dependents, tuition refund and employee discounts.

SEND RESUME TO:

Westinghouse Management Services, Inc.
Atterbury Job Corp. Center
P. O. Box 305 EDINBURG, INDIANA
Attn.: R. B. Luckhardt, Personnel
U. S. Citizenship Required.
An Equal Opportunity Employer

MALE & FEMALE

$ $ $
NEED EXTRA CHRISTMAS MONEY?

We are now hiring applicants for Christmas employment.
Hours to suit — Full and Part Time.

• Sales • Stock • Cashiering

Excellent working conditions and rate of pay.

PERMANENT POSITIONS
are also available in Management training, Photo.
FULL COMPANY BENEFITS.

Interviewing Daily 9:30 A.M. to 5:30 P.M.

E. J. KORVETTE

SOUTH
4200 Lincoln Hwy.
Matteson, Illinois
87th and Cicero
Oak Lawn, Illinois

NORTH
Waukegan and Dempster
Morton Grove
Illinois

WEST
575 W. St. Charles
Elmhurst, Illinois
Cermak and Harlem
North Riverside, Illinois

JOHN F. EUDEIKIS
LAIDOTUVIŲ DIREKTORIUS
Seniausioji ir Didžiausioji Laidojimo Įstaiga

TRYS MODERNIŠKOS KOPLYČIOS
4605-07 South Hermitage Avenue
Tel. YA 7-1741-2
4330-34 South California Avenue
Telefonas LA 3-0440 ir LA 3-9852

Laidotuvių Direktoriai
MAŽEIKA & EVANS
6845 SO. WESTERN AVE.
TRYS MODERNIŠKOS AIR-CONDITIONED KOPLYČIOS
MAŠINOMS VIETA
REpublic 7-8600 REpublic 7-8601

ANTANAS M. PHILLIPS
LAIDOTUVIŲ DIREKTORIUS
3307 SO. LITUANICA AVE. — CHICAGO 8, ILL.
Telephone: YArds 7-3401
AMBULANCE PATARNAVIMAS YRA TEIKIAMAS DIENĄ ir NAKTĮ

PETKUS
TĖVAS ir SŪNUS
Laidotuvių Direktoriai
MARQUETTE FUNERAL HOME
2533 West 71st Street
Telef.: GRovehill 6-2345 - 6
1410 So. 50th Avenue, Cicero
Telef.: TOwnhall 3-2108 - 9
TRYS MODERNIŠKOS KOPLYČIOS
Aikštė Automobiliams Statyti

Povilas J. Ridikas
LAIDOTUVIŲ DIREKTORIUS
3354 SO. HALSTED STREET
Telephone YArds 7-1911
AMBULANSU PATARNAVIMAS DIENĄ IR NAKTĮ
REIKALE ŠAUKITE MUS

MOVING MOVING
PERKRAUSTYMAS IŠ ARTI IR TOLI
Ilgų metų patyrimas—Pigus sąžiningas patarnavimas. Nauji dideli sunkvežimiai — Patobulinti perkraustymui įrankiai kaip patys sunkvežimiai, taip ir jūsų perkraustomi baldai
YRA APDRAUSTI — INSIURYTI
J. NAUJOKAITIS
2022 W. 69th Street Chicago 36, Illinois
Telefonas: WAlbrook 5-9209

SVEIKATA
BRANGUS TURTAS

Kas Paskatina Akmenis Tulžies Pūslėje?

Metropolitan Life Insurance Co. tikrina, jog kasmet apie 460,000 žmonių šioje šalyje patenka į ligoninę su įvairiom tulžės pūslės ligom. Du trečdaliai jų atsiduria ant operacijos stalo.

Dr. John Eichenlaub žurnale "Today's Health" pastebėjo, jog kas penktas asmuo turi akmenis tulžies pūslėje. Iš tų, kurie pasiekė 65 metų, daugiau negu pusė turėjo ar turės komplikacijų su tais akmenimis.

Kai į tulžės pūslę įsibriauna kokia pavojinga bakterija, tai apsisaugojimui nuo jos, mūsų kūno sargybiniai aptepa ją kalkėmis ir tuo būdu ją izoliuoja ir padaro nepavojinga. Bet atlikę tą, jie nepaliauja krauti tų kalkių vieną ant kitos ir formuoti akmenukus, kurių forma pasiekia mažo žirnelio, vyšnios, o kartais net lemono didumo.

Kol tie akmenys yra tulžės pūslėje, jie perdaug mūsų nevargina, bet kai tik jie pradeda veržtis lauk per siaurą vamzdelį į vidurius, tai pajuntame dešinėje pusėje, žemiau krūtinės, aštrius skausmus. Kartais tie skausmai persimeta į dešinį petį, kiek atslūgsta ir vėl užpuola, ir tas gali užsitęsti keletą valandų, arba net dienų.

Pradžioje atakos pasireiškia šalčio krėtimas, o paskiau seka pakilimas temperatūros iki 102 ar 103 laipsnių F. Tokiu atveju ligonį reikia paguldyti lovoje, o dešinėje šono pusėje pridėti elektra šildomą "pad". Tuo pat sykiu reikalinga tuč tuojau pašaukti gydytoją, kuris nurodys ką toliau daryti.

Norėdami užbėgti už akių gausesniam akmenukų susiformavimui tulžės pūslėje, pirmoje eilėje privalome vengti riebių ir keptų taukuose valgių. Nutukimas ir pergausus cukraus vartojimas taipgi suteikia mums šiuo atžvilgiu meškos patarnavimą.

Apsisaugojimui Nuo Širdies Ligų

Pastaruoju laiku širdies specialistai vis dažniau primena apie tai, jog šioks toks fizinis pasimankštinimas gelbsti apsaugoti mus nuo širdies ligų. Tokiomis priemonėmis gali būti lipimas į viršų laiptais, pasivaikščiojimas, nešimas ne taip sunkaus svorio, golfo žaidimas ir pan.

Kiekvienas raumuo mūsų kūne, tame skaičiuje ir širdies, sustiprėja dirbdamas ir — apsilpsta tinginiaudamas, ypatingai pas tuos, kurie peržengė 60 metų amžiaus.

Ne taip sunkus darbas gelbsti ir tiems, kuriuos jau buvo ištikusi širdies ataka. Fizinis įsitempimas išplečia širdies arterijas ir skatina išsivystymą naujų, kas užtikrina geresnį kraujo įplaukimą į širdį ir sumažina priepuolio galimybes.

Amerikiečių ir britų gydytojų grupė, vadovaujama Dr. William B. Robertsono, iš Londono, ištyrusi 1,500 jaunesnio amžiaus asmenų, pas kuriuos pasireiškė arterijų sukalkėjimas, surado, jog didelė didžiuma jų "neatlieka pakankamai fizinio mankštinimo".

Nepatartina Vartoti Perdaug Aspirino

Vaistų pramonės daviniais, amerikiečiai kasmet suvartoja apie 16 bilijonų tablečių aspirino. Jis naudojamas numalšinimui įvairių skausmų, kaip tai: galvos skaudėjimo, nuo arthritis, reumatizmo, strėnų gėlimo ir pan.

Tačiau pergausus aspirino vartojimas gali pakenkti inkstams, paskatinti žaizdas skilvyje, paskatinti anemiją ir kraujavimą viduriuose. Pasak dr. James Toth, profesoriaus Medicinos Mokykloje Pennsylvanijos Universitete, perdidelis kiekis paimto aspirino "suerzina" skilvį ir žarnas.

Vartojamas su saiku, aspirinas yra geras vaistas skausmų sumažinimui. Deja, iki šio laiko medicinai nepasisekė išaiškinti, kokiu būdu jis tą uždavinį atlieka.

KLAUSIMAI IR ATSAKYMAI

Gydymas Glaucoma Ligos

Vienas mūsų skaitytojas Baltimore, Md., savo laiške rašo: "Gydytojas mane įspėjo, jog mano akis palietė glaucoma ir ją reikalinga prašalinti operacijos keliu. Aš dar vis neapsisprendžiu ką daryti. Malonėkite paaiškinti ar nėra kitų priemonių, be operacijos atsikratyti tos ligos? Už jūsų patarimus būsiu labai dėkingas."

ATSAKYMAS

Jau Jūs, be abejo, žinote, jog glaucoma yra tokia akių liga, kuri reikalauja greitaus gydymo, kitaip galima netekti regėjimo. Kartais ją pavyksta prašalinti vaistų pagalba, tačiau daugelyje atsitikimų vienintelis saugus glaucomos išgydymas yra operacija.

Taigi, ilgai nesvyruojant, atlikite tą, ką pataria jums gydytojas.

Tomeičių Sunka Turi Gerų Privalumų

Bėgyje pastarųjų kelių metų tomeičių (pomidorų) sunka įgyjo didesnio populiarumo. Ji geriama atskirai arba sumaišius su kitų daržovių sunkom.

Inkstams naudinga yra tomeičių ir celery sunka. Turintiems aukštą kraujo spaudimą patariama išgerti burokų rasalo su tomeičių skysčiu ir grapefruit sunka.

Kepenys atlieka gana sunkų ir komplikuotą darbą. Jų sustiprinimui laiks nuo laiko išgerkite tokią "cocktail":

Paimkite pusę svogūno, tris ar keturius ridikiukus, perleiskite per daržovių "juice extractor". Paskiau pridėkite tomeičių ir pineapple sunkos.

Galite išgerti kasdieną vien tomeičių sunkos, nes tas irgi bus naudinga jūsų sistemai.

Vitaminas A Vėžio Ligai

Tarptautiniame gydytojų kongrese Tokio, Japonijoje, dr. Saffiotti iš Chicagos pareiškė, jog didesnis kiekis vitamino A, teikiamas pacientui, gali užblokuoti pradinę vėžio ligą plaučiuose.

Galvos Skaudėjimai

Detroit. — Ar bus galima prašalinti galvos skaudėjimus? Šiuo metu daugiau kaip du šimtai gydytojų ir mokslininkų, kurie yra nariai "The American Association for the study of the Headache", dirba toje srityje, ieškodami priemonių prašalinti galvos skausmus.

Sparnuotas Prasikaltėlis

Aberdeen, Škotijoje, oro biuras nusiskundė, kad varnas pavogė kortelę, ant kurios buvo užrėkorduojamas saulės spindulių kiekis.

Apie Proteinus Ir Jų Reikšmę

Rašo Dr. Stasys Naikelis

(Tęsinys)

Proteinai yra plačiai išsiskleidę žmogaus kūno audiniuose ir sudaro didoką nuošimtį kūno svorio. Jie yra toji medžiaga, kuri suteikia tvirtumo raumenims, tame skaičiuje ir širdies; jų randasi kauluose, dantyse, plaukuose, naguose ir odoje.

Raudonos kraujo ląstelės — cells — turi savyje labai svarbų proteiną su tam tikru geležies kiekiu, vadinamu "hemoglobin". Pastarasis suteikia kraujui dvi skirtingas spalvas: kartais raudoną, kartais mėlsvą. Svarbiausias hemoglobino uždavinys yra pasiimti deguonį (oxygen) iš oro, kurį įkvėpia plaučiai, ir išnešioti per cirkuliuojantį kraują į kiekvieną gyvą ląstelę ir į kūno audinius.

Antra hemoglobino pareiga yra prašalinti iš ląstelių liekanas nuo suvirškinto ląstelių maisto. Viena tokių liekanų yra vadinama "carbon dioxide" gazu.

Kuomet hemoglobin plaučiuose susijungia su deguoniu, tai jis tampa raudonesnis ir tą spalvą jis suteikia kraujui. Nutekėjus tam raudonam kraujui į gyvąsias ląsteles, hemoglobin paliuosuoja deguonį ir palieka ląstelėse, jų sunaudojimui. Bevirškinant maistą, kaip jau minėjome, ląstelėse pasilieka nesuvartotos medžiagos, tai yra "carbon - dioxide" gazo. Pasiliuosavęs nuo deguonies, hemoglobin susijungia su tuo gazu ir įgyja melsvos spalvos. Tokią pat spalvą jis dabar suteikia ir kraujui.

Mėlynas kraujas, tekėdamas per venas, patenka į širdį, o paskiau į plaučius. Plaučiuose mėlynas hemoglobin, pasiliuosavęs nuo "carbon dioxide" gazo, vėl susijungia su deguoniu, tampa raudonu ir tokią spalvą suteikia kraujui. Toks tai procesas kartojasi per visą mūsų gyvenimą.

Plaučiai ir iškvėpuoja "carbon dioxide" gazą į išorinę aplinką, kur jį sunaudoja įvairios rūšies augmenija.

Gyvosios mūsų ląstelės arba audiniai neįstengia sunaudoti arba suvirškinti proteinų taip, kaip jie yra, todėl proteinai suskaldomi į silpnesnes chemines daleles arba sudėtis. Proteinų virškinimas prasideda skilvyje, o tęsiasi dvilykapirštėje ir plonoje žarnoje. Taip vadinami enzimai arba cheminiai elementai, kurie gelbsti virškinimui, būna pagaminami skilvio, dvilykapirštės ir plonosios žarnos pamušale (mucus).

Enzimai vaidina labai svarbią rolę virškinime proteinų ir kitų maisto dalių. Didžiausia dalis virškinimo yra atliekama plonoje žarnoje, o galutinas — kepenuose ir ląstelėse. Tame procese proteinai suskaldomi į įvairias amino acid rūgštis, kurios vėliau atsiduria kraujo cirkuliacijoje ir apie 80 nuoš. jų patenka į kepenis, kur būna galutinai suvirškinamos.

Kepenyse dalis amino rūgščių tampa pakeistos į glucose (cukrų). Kita dalis jų pakeičiama į taukus ir energiją, gaminančią šilumą. Tam tikras kiekis tų taukų tampa nuneštas ir sudėtas po oda. Kai mūsų organizmui trūksta maisto, tai kraujas sugeria reikalingą kiekį tų taukų, nugabena į kepenis, kur jie pakeičiami į glucose, energiją ir šilumą.

(Seks Tąsa)

Augimo Skausmai

New York. — Kai kurie kūdikiai verkia daugiau už kitus pirmais keliais mėnesiais, nors ir būtų sveiki.

Priežastis tokio verkimo gali būti "augimo skausmai". Pasak "Medical World News", normalis kaulų augimas tame amžiuje įtempia raumenis ir paskatina skausmą.

Per Dieną Suvartoja 37 Tonus Aspirinų

New Yorkas. — Amerikiečiai ir kitų šalių žmonės suvartoja daugiau aspirinų nuo įvairių ligų, negu bet kurio kito vaisto pasaulio istorijoje.

Vien tik amerikiečiai sunaudoja 37 tonus aspirinų kiekvieną dieną, — pranešė Chesebrough - Pond firma.

Tikras tavo draugas yra tas, kuris žinodamas tavo silpnybes, parodo nuoširdumą.

Patenkintas Savo Likimu

Pašto įstaigoje valdininkas primuša antspaudą ant laiškų vienodu mechanišku pasijudinimu. Kas tai, žiūrėdamas į jį, atjaučiančiai taria:

— Toks užsiėmimas gali būti labai monotoniškas!

— Monotoniškas? Visai ne! Neužmirškite, jog kasdieną pakeičiame datą.

Skotų Taupumas

Skotas iš Edinburgo grįžo į savo tėviškę, kurioje jis nebuvo per desėtką metų. Stotyje jį pasitinka septynį broliai, visi ilgomis barzdomis.

— Ką tas reiškia? Kodėl užleidote tokias ilgas barzdas?

— Kaip tai, ar jau užmiršai, jog išvykdamas žadėjai mums parvežti skustuvą?

ST. ANTHONY
SAVINGS & LOAN ASSOCIATION
Joseph F. Gribauskas
Executive Secretary
INSURED
4 3/4 %
DIVIDEND CHECKS MAILED QUARTERLY ON INVESTMENT SAVINGS ACCOUNTS
5 1/4 %
LONG TERM BONUS SAVINGS ACCOUNTS
1447 So. 49th Court
CICERO, ILLINOIS • 60650
Phone 656-6330
HOURS: Mon. 9-8; Tues., Thurs., Fri. 9-5; Sat. 9-1; Wed. Closed

Svarbus Pranešimas
SIUNČIANTIEMS ŠVENČIŲ DOVANŲ SIUNTINIUS GIMINĖMS SOVIETŲ SĄJUNGOJE.
10% nuolaida visiems
POPULIARAUS STANDARTO ir SPECIALIAI ŠVENTĖMS MAISTO SIUNTINIAMS.
TA NUOLAIDA JAU VEIKIA.
Reikalaukite asmeniškai arba raštu mūsų Specialų Maisto Katalogų, kur rasite 22 Populiaraus Standarto siuntinius.
Specialūs Švenčių Maisto Siuntiniai

No. 1 "ŠVENTINIS" — $34.00, dabar $30.60.
1. SOVIETIŠKAS ŠAMPANAS 0,8 litro — 1 bonka
2. VYNAI "PORTVINE" arba "MADERA" 0,75 ltr. — 1 bonka
3. DEGTINĖ "STOLIČNAYA" 0,5 ltr. — 1 bonka
4. VYNAS SAUSAS "CINANDALI" 0,75 ltr. — 2 bonk.
5. ARMENIŠKAS KONJAKAS 5-mis žvaigždėmis 0,5 ltr. — 1 bonka
6. SALAMI — RŪKYTA — 1 kg.
7. VĖŽIAI 220-245 gr. 1 dėžut. — 3 dėž.
8. JUODA (erškėto žuvies) IKRA 56 gr. — 4 dėž.
9. MARINUOTI AGURKAI DĖŽĖSE 500 gr. dėžut. — 2 dėž.
10. Sausainiai 500 gr. — 1 dėž.
11. ŠOKOLADINIAI SALDAINIAI "TRUFELI" — 1 kg.

No. 2 — "MAŽA DOVANA" — $25.00, dabar $22.50.
1. ARMĖNIŠKAS KONJAKAS 5-mis ŽVAIGŽDĖMIS — 2 bonk.
2. JUODA (erškėto žuvies) IKRA 1 dėž. 56 gr. — 2 dėž.
3. VĖŽIAI 1 dėž. 220-240 gr. — 2 dėž.
4. KAVOS MILTELIAI 1 dėž. 50 gr. — 3 dėž.
5. ŠOKOLADINIŲ SALDAINIŲ MIŠINYS dėž. 400 gr. — 2 dėž.
6. SOVIETIŠKAS ŠAMPANAS 0.8 litro 1 bonka — 2 bonk.

No. 3 "GASTRANOMINIS" — $31.00, dabar $27.90.
1. DEGTINĖ STOLIČNAJA 0,5 litro 1 bonk. — 2 bonk.
2. VYNAI "PORTVINE" arba "MADERA" 0,75 litro — 2 bonk.
3. ŠPROTAI ALYVOS MEDŽIŲ ALYVOJE 350 gr. — 1 dėž.
4. KIMŠTA SALAMI (FARSH) 250 gr. 1 dėž. — 2 dėž.
5. MARINUOTI AGURKAI DĖŽUTĖJE 500 gr. 1 dėž. — 2 dėž.
6. RŪKYTA ŠALAMI — 1 kg.
7. CIGARETĖS SU FILTRAIS "NOVOST" po 20 pakel. — 10 pak.
8. ŠOKOLADINIAI SALDAINIAI "MIŠKA KOSOLAPI" — 1 kg.
9. RAUDONA ŽUVIS Pamidorų Sunkoje 350 gr. dėž. — 2 dėž.
10. VĖŽIAI 220-240 gr. dėž. — 1 dėž.
11. JUODA (erškėto žuvies) IKRA 56 gr. dėž. — 2 dėž.
12. RŪKYTA KIAULĖNOS NUGARINĖ arba BEKONAS — 1 kg.
13. OLANDŲ SŪRIS — 2,3 kg.

No. 4 "DOVANOS PRIE ARBATOS" — $26.00, dabar $23.40.
1. ARBATA "CEYLON" arba "INDIA" 50 gr. pakel. — 2 pak.
2. VYNAS "KAGOR" 0,75 litro — 1 bonka
3. VYŠNINIS LIKIERIS 0,5 litro — 1 bonka
4. ŠOKOLADAS "LUX" 100 gr. plyt. — 2 plyt.
5. ŠOKOLADINIAI SALDAINIAI "STRATOSPHERE" — 1 kg.
6. ŠOKOLADĖLIŲ RINKINYS 400 gr. dėžut. — 1 dėž.
7. KARAMEL SALDAINIAI "VĖŽIŲ KAKLELIAI" — 0,5 kg.
8. SAUSAINIAI "MOE LIUBIMOIE" 500 gr. dėžut. — 2 dėž.
9. GABALINIS CUKRUS — 1 kg.
10. KONDENSUOTA SALDINTA GRIETINĖ 400 gr. dėž. — 2 dėž.
11. MARMALADAS — PARINKTAS 650 gr. dėžut. — 4 dėž.
12. KAVOS MILTELIAI 50 gr. dėžut. — 5 dėž.

No. 5 "GROSERINIS PASIRINKIMAS" — $26,50, dabar $23.85.
1. KVIETINIAI MILTAI — 2 kg.
2. GRIKIŲ KRUOPOS — 2 kg.
3. RYŽIAI — 1 kg.
4. LYDYTAS SVIESTAS 450 gr. dėžut. — 4 dėž.
5. SAULĖGRĄŽŲ ALIEJUS 500 gr. bonk. — 2 bonk.
6. TAUKAI — 1 kg.
7. KONDENSUOTAS SALDINTAS PIENAS 410 gr. dėž. — 4 dėž.
8. CUKRUS SMULKUS — 2 kg.
9. NATŪRALUS MEDUS 600 gr. dėžut. — 2 dėž.
10. MAKARONŲ PRODUKTAI 600 gr. dėžut. — 2 dėž.
11. TROŠKINTA KIAULĖNA 338 gr. dėžut. — 3 dėž.
12. SALDAINIAI "MIŠKA KOSOLAPIY" — 1 kg.

IR... NERIBOTAS PASIRINKIMAS PAGEIDAUJAMOS KOKYBĖS PRODUKTŲ IR NERIBOTAS KIEKIS SVORIO PAGAL MŪSŲ MAISTO produktų sąrašą, iš kurio jūs patys sudarote savo užsakymą.
Ikišioliniai $5.00 kaštai NESKAIČIUOJAMI.
TUOJAU PASINAUDOKITE viršuje minėtais SPECIALIAIS pasirinkimais ir SKUBĖKITE užsakyti ŠVENTĖMS DOVANAS savo GIMINĖMS.
Kreipkitės asmeniškai, skambinkite arba rašykite į:
PODAROGIFTS, INC.
220 PARK AVENUE SOUTH (corner 18th Street)
New York, N. Y. 10003. Phone 212 - 228-9547
arba per bet kurį autorizuotą atstovą ar skyrių.

LAIDOTUVIŲ DIREKTORIUS

JURGIS F. RUDMIN
Chicago, Illinois
3319 So. Lituanica Ave.
Telefonai:
YA 7-1138

MALE HELP
HOWMET CORPORATION
AUSTENAL MICROCAST DIVISION
1110 E. Lincolnway — La Porte, Ind.
HAS POSITIONS AVAILABLE FOR
MECHANICAL ENGINEERS, METALLURGICAL ENGINEERS, CERAMIC ENGINEERS, NONDESTRUCTIVE TEST TECHNICIAN, TOOL DESIGNER, MAINTENANCE REPAIRMEN, TOOL AND DIE MAKER, QUALITY CONTROL LAYOUT INSPECTORS, LABORERS, STOCK HANDLERS, UTILITY WORKERS.
Modern air-conditioned plant. Excellent pay and good working conditions. New equipment. Finest fringe benefits, fully company paid.
U. S. Citizenship not required.
An Equal Opportunity Employer

NATIONAL LEAD CO. OF OHIO
Chemical Engineers
Immediate opportunities available for Junior and Intermediate level Chemical Engineers in the areas of process development, technical assistance, or production engineering.
Industrial Engineers
Junior and Intermediate level positions available immediately in our industrial engineering department. Require B.S.I.E. or B.S.I.M. degree. Familiarity or experience with data processing desiderable.
Metallurgical Engineers
Engineers urgently needed for trouble shooting, plant assistance, process development, and physical metallurgy evaluations. Attractive starting salaries will commensurate with education and experience.
Programmers
Our expanding business and scientific programming requirements have created several vacancies for additional computer programmers. Require two years experience preferably os an IBM 1401 or H-200 tape systems. B.S. degree in math or engnieering preferred, however, applicants with less formal training will be considered.
Electricians
Required journeyman experience. Completion of an approved apprenticeship also acceptable.
An Excellent Line Of Employee Benefits Is Offered.
Rush Resume of Education, Experience And Salary Requirements To:
James Shriner
NATIONAL LEAD CO. OF OHIO
P. O. Box 39158, Cincinnati, Ohio 45239
An Equal Opportunity Employer

EXTERNAL GRINDERS
LATHE OPERATORS
$2.45 to $3.40
Permanent opening on days.
Minimum 50 hours. Saturdays additional.
Must read blueprints and Set up machines.
Pension. — Automatic increases. — Hospitalization.
Near rapid transportation.
Interviews: Daily until 5:00 P.M., Saturday until noon.
Telephone for an evening appointment.
F. J. LITTELL MACHINE CO.
4101 N. RAVENSWOOD AVENUE
Chicago, Illinois. — Tel. EA 7-5000

General Factory – $$ Top Wages $$
Start $107.20 per Wk. or $2.68 per Hr.
Age Open.
No experience necessary. Steady work. Liberal company benefits. Hiring now. Apply:
CORN PRODUCTS
63 & ARCHER, SUMMIT, ILL. — GL 8-2000

Sėkmingas Koncertas

Pereitą sekmadienį įvykęs Sandaros koncertas ir balius buvo viskuom turtingas. Lietuvių Auditorijos salė buvo pilna draugingos ir gerai nusiteikusios lietuviškos publikos.

Didelį pasitenkinimą ir pagarbą tenka išreikšti Sandaros redaktoriui ir šio parengimo tvarkytojui Mikui Vaidylai, o taip pat ir tiems, kurie gelbėjo surengti šį puikų koncertą ir vaišingą pasisvečiavimą.

Gerai išlavintas Lietuvos Vyčių choras, vadovaujamas Fausto Strolio, gražiai sudainavo visą eilę dainų, o solistai Algirdas Brazis ir Prudencija Bičkienė sužavėjo visus. Publika rankų plojimais juos pakartotinai išaukė dar sudainuoti. Jiems akomponavo Jonas Byanskas.

Įspūdingai pasirodė ir "Ateitis" šokėjų grupė, vadovaujama Bruno Shoto, atlikdama eilę tautinių šokių.

Po programos buvo gausios vaišės prie paruoštų stalų, pašnekesiai ir šokiai. Malonu buvo sutikti tiek daug senų draugų ir pažįstamų.

Į šią Sandaros pramogą buvo suvažiavę svečių iš artimų ir tolimesnių apylinkių. Būnant ju tarpe, man prisiminė draugiški pobūviai ir koncertai, kuriuos rengdavo Birutės ir Pirmyn chorai.

Dalyvių tarpe reiškėsi didelis pasitenkinimas šiuo koncertu ir visu pobūviu.

K. Čepukas

Lietuvių Klubai Penn. Valstijoje

Pittsburgho Lietuvos Sūnų draugija yra viena iš seniausių draugijų Pittsburghe, įkurta 1898 metais. Čarterį gavo 1900 m. kovo 25 d. Draugijos tikslas — šalpa ir labdaringi darbai. Ji per tą laiką daug aukojo, sušelpė ir turi įsigijus nuosavą namą su salėmis — susirinkimams ir pramogoms.

Kita panaši draugija ir viena seniausių yra Du Bois mieste, vadinama Lietuvių Piliečių draugija. Prieš keli metus pasistatė moderišką namą, kuris kainavo per 200,000 dolerių. Namas tinka susirinkimams ir įvairiems parengimams.

Tos dvi lietuvių draugijos: Pittsburgho ir Du Bois yra ne taip arti viena kitos, — per 100 mylių, bet palaiko gana artimus ryšius. Jos rėmė jaunosios kartos sportininkus. Abi jos turi dvi dideles grupes susiorganizavusių taip vadinamų bolininkų (Bowling League).

Pittsburghiečiai turi grupę per 50 asmenų, kuri penktadienį vakarais žaidžia per 30 savaičių J. Mažuknos bowling alliese (North Recreation Bowling Alleys).

Duboitiečių grupė ir yra dideli, turi savo nuosavus bowling alleys.

Tų dviejų draugijų bolininkai turi du kartus į metus rungtynes. Vieną kartą pas pittsburghiečius, antrą — Du Bois. Po rungtynių eina lošti pikelį, kur surengiami pietūs su įvairiais vaišinimais, kalbomis bei programa, paįvairinant dainomis, šokiais. Pittsburgho bolininkus palinksmina V. Jucius.

Lapkričio 19 d. Du Bois bolininkai buvo atvažiavę į Pittsburgha. Nors rungtynes pralaimėjo, bet buvo pilnai patenkinti pittsburghiečių priėmimu, atsilyginant, užprašė ir pittsburghiečius atvykti pas juos.

Dabar pittsburghiečiai laukia kovo mėnesio, kad galėtų susitikti su duboitiečiais. Pittsburgho grupei vadovauja J. Čekanauskas, Al. Česna ir A. Gailys, o Du Bois — J. Abromavičius ir J. Yonušomis.

Jonas Pabarčius

Mūsų Nuoširdi Padėka

Visiems mieliems tautiečiams, kurie taip gausiai apsilankė į Sandaros koncertą pereitą sekmadienį, visiems programos dalyviams: Lietuvos Vyčių Chorui, vadovaujamam Fausto Strolio; solistams Prudencijai Bičkienei ir Algirdui Braziui, "Ateitis" šokėjų grupei, vadovaujamai Bruno Shoto, ir programą sutvarkiusiam bei akompanavusiam dainininkams — Jonui Byanskui, tariame nuoširdžią padėką.

Jie visi parodė ne tik savo gabumus, bet ir tikrą pasišventimą lietuviškam menui ir savo tautiečiams.

Taipgi esame dėkingi visiems, kurie gelbėjo surengti tą pramogą ir visokeriopai prisidėjo savo darbu. Tai dar sykį įrodo, jog bendrai veikiant daug ką gero galime atlikti gaivinime lietuviškos dainos, meno ir nuosavos kultūros.

Rengėjų vardu — **Mikas Vaidyla**

Našlių Klubo Šokių Vakaras Šį Šeštadienį

Chicagos Našlių, Našliukių Klubas rengia smagų šokių vakarą šį šeštadienį, lapkričio 26, Hollywood salėje — 2417 W. 43 St. Pradžia 7 val. vakare. Šokiams gros geras Jurgio Joniko orkestras. Bus įvairių, skanių vaišių, išlaimėjimui vertingų dovanėlių ir kiti vakaro paįvairinimai.

Klubas kviečia visus senus - jaunus gausiai atsilankyti bei paremti klubo naudingą veiklą.

Po šio parengimo dar turėsime vieną, ir šių metų paskutinį. Tai bus klubo išvažiavimas gruodžio 4 dieną 12:30 val. po pietų į Oak Forest Parko senelių prieglaudą, kuri randasi prie Cicero ir 159 gatvių. Klubas paskyrė 500 dolerių, už kuriuos bus nupirkta lietuviams seneliams įvairių dovanų ir išdalinta pinigais.

Taipgi bus muzika ir suruošta programa senelių pralinksminimui. Nariai - narės prašomi iš anksto organizuotis, kad galėjus paskirtu laiku kuo daugiau ten nuvažiuoti.

Klubo svarbus priešmetinis susirinkimas įvyks gruodžio 9 d. Hollywood salėje. Nariai ir norintieji prisirašyti prie klubo, nepamirškite atsilankyti.

A. Jusas

Lituanistikos Instituto Rėmėjų Susirinkimas

Sekmadienį, gruodžio mėn. 4 d., 11 val. ryto Balzeko Lietuvių Kultūros Muziejaus patalpose, 4012 So. Archer Avenue, yra šaukiamas Lituanistinikos Instituto narių-rėmėjų metinis susirinkimas. Bus padaryti apyskaitiniai pranešimai apie L. I. Iždo Tarybos veiklą. Aptartas tolimesnis L. I. metraščio Lituanistikos Darbai leidimas. Bus renkama nauja L. I. Iždo Taryba.

Į susirinkimą iš Vašingtono atvyksta Lituanistikos Instituto prezidentas dr. Jonas Balys, kuris padarys pranešimą apie instituto uždavinius ir darbus.

Po susirinkimo bus bendri pietūs.

Visi Lituanistikos Instituto nariai-rėmėjai ir asmenys suinteresuoti šios vienintelės tremtyje lietuvių mokslo įstaigos veikimu — kviečiami atsilankyti.

Lituanistikos Instituto Iždo Taryba

Už Pagalbą Šiaurės Vietnamui

Viešoji opinija Lietuvoje pilnai sutinka, kad Šiaurės Vietnamui reikalinga visokeriopa pagalba.

Visi žmonės trokšta, kad ne tik sovietinė kariuomenė, esanti Lietuvoje, bet ir vietiniai komunistai, su A. Sniečku priešakyje, tuč tuojau išvyktų į pietinės Azijos frontą ir niekad iš ten nebesugrįžtų.

Parduoda ir Taiso Laikrodžius

Taisau laikrodžius, perku ir parduodu senus muzikos instrumentus ir laikrodžius. Pašaukite, jei turite ką parduoti iš tų dalykų.

Leonas Sirus
3228 So. Halsted Street
Tel. 842 - 7707.

ANN'S HILLTOP INN

PRAŠOME APLANKYTI VALGYKLĄ IR VIETĄ PIKNIKAMS

LIETUVIŠKA UŽEIGA

8274 KEAN AVE.
Willow Springs, Ill.
Tel. TErminal 9-9571
Anna Bruzgulienė — Sav.

Paruošiam įvairius valgius ir pietus laidotuvėm. Taipgi tinka visokiems parengimams erdviose patalpose.

MALE HELP

PRODUCTION WORKERS!

START AT THE TOP!
Experience not necessary.
If you are 18 to 25 and mechanically inclined and want a solid career, we will start you in our Engineering Department.
Interviews until 5 P.M. daily

American Colloid Co.
5100 Suffield, Skokie, Ill.
583 - 0400

SCREW MACHINE OPERATOR

SET UP AND OPERATE 2ND SHIFT
Hours: 4:30 P.M. to 1:00 A.M.
Top Dollar plus Overtime.
Excellent fringe benefits including paid hospitalization and life insurance.
APPLY TO MR. COVYEAU, PERSONNEL MANAGER

Carter Precision Electric Company
3401 MADISON ST.
SKOKIE, ILL.
OR 4-0340

YOUNG MAN

For general clerical work.
Variety of duties. Interesting position. Full company benefits.
Call MISS McDONALD
678 - 8533

American Cyanamid Co.
Fiat Dept.
9301 BELMONT,
FRANKLIN PARK

GENERAL FACTORY WORKERS

Exp. not necessary, we will train, good starting rates, all Company benefits, steady employment.

Apply in person

Solar Light Mfg. Co.
1990 N. Mannheim Road
MELROSE PARK, ILLINOIS

Vinco Rušinsko Laiškas iš Miami, Fla.

"Kai gausite šį laišką, jau bus savaitė laiko nuo mano išvykimo iš Chicagos Floridon. Ir vėl esu palmių krašte, kur saulutė, smėlis ir šiltas Atlanto vanduo vilioja šiaurės gyventojus praleisti čia atostogas, ar net visą žiemą.

Kelionė iš Chicagos į Miamį, Fla., traukiniu buvo be ypatingų nuotykių, išskyrus tą faktą, kad pirma mūsų tais pačiais bėgiais ėjęs prekinis traukinys nusirito nuo bėgių, pusėtinai susižalodamas, o — svarbiausia — tai mūsų traukiniui užblokuodamas kelią į Miamį. Reikėjo apsilenkti.

Darant užuolanką, reikėjo nuvažiuoti 122 mylias, kad vėl patekus į tą liniją, kuri eina į Miamį, Fla. Teko važiuoti prekinių traukinių bėgiais labai nelygiu keliu ir apie 25 mylių per valandą greitumu. Sugaišome apie 4 valandas.

Prekinio traukinio akcidentas įvyko į pietus nuo Jacksonville, Fla., dar mums nepasiekus Orlando, Fla.

Kai keleiviai sužinojo, kad traukinys pasivėlins 4 valandas, tai kai kurie pradėjo išmėtinėti geležinkelio pareigūnui, kodėl jis nesurado tiesesnio kelio apsilenkimui. Geležinkelio pareigūnas vienam tų keleivių atkirto: "Džiaukis, kad tamsta nebuvai ten, kur įvyko akcidentas".

Šiuo metu dar tik pirmieji šiaurės "paukščiai" atskrenda Floridon. Parkai ir žalieji suolai dar beveik tušti. Bet vidurmiestyje judėjimas didelis. Nuolatinių gyventojų skaičių čia didina atvykusieji ir atvykstą kubiečiai.. Ispanų kalba girdima gatvėse, autobusuose, krautuvėse ir kitose vietose. Mokėdamas ispanų kalbą, Miami mieste nepaklysi.

Oras čia malonus, Atlanto vanduo šiltas. Temperatūra 70-80 laipsnių.

Siunčiu linkėjimus mielam Vaidylai ir savo "amigo" Vytautui. Siunčiu linkėjimus ir kitiems mano bičiuliams Chicagoj.

Jūsų — **Vincas.**"

Šiluma iš Saulės

Bėgyje trijų saulėtų dienų mūsų Žemė gauna iš Saulės tiek energijos, kiek jos gautumėm tik sudegindami visus miškus, visą anglį, alyvą ir natūralų gazą, esantį mūsų planetoje.

Dėmesio, Kanados ir Apylinkės Lietuviai

KURIE KLAUSOTĖS IŠ RADIO STOTIES W.H.L.D. NIAGARA FALLS, NEW YORK

★

IŠGIRSITE NAUJĄ RADIO PROGRAMĄ
PER RADIO STOTĮ W.H.L.D. NIAGARA FALLS, N.Y.
BUS LEIDŽIAMOS ORO BANGOMIS SVARBIOS
PASKAITOS IŠ ŠVENTO RAŠTO
PRADEDANT
LAPKRIČIO-NOVEMBER 27 DIENĄ 1966 M.
IR KIEKVIENĄ SEKMADIENĮ, NUO 12 VAL. DIENĄ

★

Kiekvieną kartą bus skirtinga tema. Išgirsite tokių dalykų, kurie palinksmins jūsų širdį ir kurių dar nesate girdėję lietuvių kalba.

MALE HELP

LIVE AND WORK IN DENVER
Immediate Openings for
Screw Machine Operators & Setup Men

Denver based rapidly expanding metal parts manufacturing company has immediate openings for:
CLASS A & B multiple spindle automatic screw machine setup men.
CLASS A & B combination setup men and operators,
CLASS A operators.
These are career positions with excellent opportunities. Our representative will contact you shortly after receiving a complete resume. Send to:

FTS CORPORATION
Dept. G. N.
5995 N. Washington, Denver, Colorado 80216
An equal opportunity employer

MEN!!! MAKE TOP $$$$$$$

Load Puller Rackers
2ND SHIFT
Steady work. Age open. Company benefits.
Apply to: Personnel Director

A. R. BARNES & COMPANY
8111 N. ST. LOUIS AVE., SKOKIE, ILLINOIS
9 to 3 p.m., Monday thru Friday, or call 674-5575 for an appt.
An Equal Opportunity Employer

Terrific Openings for Experienced
HEAVY ERECTION ASSEMBLERS
KELLER PROFILE OPERATORS
VERTICAL BORING MILL OPERATORS
VERTICAL TURRET LATHE OPERATORS

Applicants must have a minimum of 18 months of industrial experience, be able to read blueprints, and do own set-ups and have own tools. Steady work. Top wages. Fringe benefits include paid Blue Cross.

Also Excellent Openings For:
HYDRAULIC ENGINEERS & DESIGNERS

Surgical, life insurance, sickness and accident coverage, paid holidays and liberal vacation plan.

APPLY OR WRITE: EMPLOYMENT OFFICE
E. W. BLISS COMPANY
CANTON DIVISION
1501 RAFF AVENUE SW, CANTON, OHIO

Korupcija Saigone plečiasi

Kai kurie J. V. pareigūnai yra susirūpinę didėjančia korupcija Pietų Vietnamo valdiškose įstaigose.

Ofs.: HE 4-1414 Rez.: RE 7-6867

DR. BR. GAIŽIŪNAS
GYDYTOJAS ir CHIRURGAS
2424 West 71-st Street
Valandos: 1—3 ir 6—8 v. popiet kasdien. Šeštadieniais 1-4 v.p.p.
Trečiadieniais uždaryta

DR. ANNA BALIŪNAS
Akių, Ausų, Nosies ir Gerklės Ligos. — Pritaiko akinius.
2858 W. 63rd STREET
(Kampas 63-čios gatvės ir Francisco Avenue)
Valandos: kasdien nuo 10 iki 12 v. iš ryto, ir nuo 7 ligi 9 v. vak.
Šeštad. nuo 10 ligi 1 val.
Trečiadieniais uždaryta.
Kitu laiku, susitarus.
PRospect 8-3229
Rez.: WAlbrook 5-5076

Tel.: ofiso PR 8-1717
Res. REpublic 7-7868

DR. S. BIEŽIS
GYDYTOJAS ir CHIRURGAS
3148 West 63rd Street
Po pietų 1—3, vakarais 7—9 tiktai antradieniais ir penktadieniais. Treč. ir sekmadieniais ofisas uždarytas.
Rezid. 3241 West 66th Place

DR. C. K. BOBELIS
Inkstų ir Šlapumo Takų
CHIRURGIJA
Telef. 695-0533 Elgin
425 No. Liberty Street
Route 25, Elgin, Illinois
Valandos pagal susitarimą

Dr. Antanas Rudokas
OPTOMETRISTAS
4455 So. California — YA 7-7381
Tikrina akis ir pritaiko akinius, keičia stiklus ir rėmus.
Valandos: 1 v. p. p. iki 8 v. v.
(Trečiad. uždaryta)
Šeštad.: 10 ryto iki 1 p. p.

Ofs. 735-4477; Rez. PR 8-6960

DR. E. DECKYS
GYDYTOJA IR CHIRURGĖ
SPECIALYBĖ — NERVŲ IR EMOCINĖS LIGOS
CRAWFORD MEDICAL BLDG.
6449 So. Pulaski Road
Valandos pagal susitarimą.

DR. P. STRIMAITIS
GYDYTOJAS IR CHIRURGAS
Bendra praktika ir chirurgija
Marquette Parko ofisas: 2750 West 71 Street, telefonas 925-8296
Res. tel. WA 5-3099.
Valandos: 10—12 v. ir 7—8 v. vak.
Šešt. 10—12 v. ryte.
Kitas ofisas: 4644 South Ashland Ave., tel. CL 4-2896
Valandos: 2—5 v. popiet kasdien
Sekmadieniais ir trečiadieniais abu ofisai uždaryti.

Telefonas GR 6-2823
Dr. A. Valis - Labokas
GYDYTOJAS ir CHIRURGAS
Specialybė — Akušerija ir Moterų Ligos.
2524 West 69th Street
(69os ir Maplewood Av. kamp.)
VAL.: Kasdien 1-4 ir 6-8 vakare
Šeštadieniais 1-4 val. p. p.

Tel. ofiso: 847 - 5800
Rez. PRospect 6-4250
DR. V. VILEIŠIS
GYDYTOJAS ir CHIRURGAS
756 West 35 Street
Priėmimo valandos: kasdien 1-4 p. p. ir 6-8 val. vak.
Šeštadieniais 1-4 p. p.
Sekmadieniais uždaryta

Tel. of. HE 4-2123 Rez. GI 8-6195
DR. V. P. TUMASONIS
CHIRURGAS
2454 West 71st Street
(71st ir So. Campbell Ave.)
Valandos: pirm., antrad., ketv. ir penkt. nuo 2 iki 4 ir nuo 6 iki 8.
Trečiad. ir šeštad. uždaryta.

Kas tik turi gerą skonį,
Viską perka pas Lieponį!

Lietuvių Prekybos Namai

FURNITURE CENTER, INC.
MARQUETTE PARKE
6211 So. Western Ave. PRospect 8-5875
Vedėjas J. LIEPONIS
Pirmad. ir ketvirtad. nuo 9 iki 9:30. Kitom dienom nuo 9 iki 6 val. vakaro. Sekmadieniais uždaryta.

4½% current dividend — INSURED — **5%** on investment bonus

4½% DIVIDENDŲ MOKAMA PAGAL VISAS TAUPYMO SĄSKAITAS UŽ 1 metų investavimo bonus mokama 4½% dividendų kas pusmetį ir dar išmokame po ½% už kiekvienus metus, 4 metams praėjus.

INDĖLIAI APDRAUSTI IKI $15,000.—

Brighton Savings and Loan Ass'n
4071 Archer Avenue, West of California Ave.
CHARLES ŽEKAS — Sekretorius
Valandos: Pirmad., Antrad., Penkt. ir Šeštadi 9 v. r. — 4:30 p. p. Trečiad. uždaryta; Ketvirtad. 9 v. r. — 8 v. v.

Kas Naujo Chicagoje

Ir Mūsų Lietuviškose Apylinkėse

Džiaugiasi Susilaukę Pirmojo Sūnelio

Daktarai Kęstutis ir Johanna Gražina Kirvaičiai pereitą savaitę susilaukė sveikaus sūnelio, kuriam suteiktas Romo Juozo vardas. Tai yra pirmas kūdikis jų šeimoje. Juomi džiaugiasi tėvai, o taipgi ir naujai tapę diedukais — Juozas bei Adelė Skeiviai, 6601 S. Artesian Ave.

Dr. Kęstutis Kirvaitis yra baigęs Illinois universitete elektroninės inžinerijos skyrių, jo žmona Johanna Gražina, ponų Skeivių duktė, baigė to paties universiteto cheminės - biologijos skyrių. Vėliau abu gavo daktaro laipsnius iš Purdue universiteto.

Pagerbs Prof. J. Žilevičių

Atžymėjimui prof. Juozo Žilevičiaus 75 metų sukakties, sekmadienį, gruodžio 4 dieną, Maria High School auditorijoje rengiamas koncertas-akademija.

Pagrindiniu kalbėtoju bus prof. dr. J. Puzinas

Joan Kuzas Vestuvės Įvyksta Gruodžio 3

Duktė Juliaus ir Theodoro Kuzų — Joan šeštadienį, gruodžio 3 dieną, susituoks su Fred Jankausku. Vedybinė puota rengiama Sharkos East restorane, prie 70-tos gatvės ir Western Ave.

Joan priklauso prie "Ateitis" šokėjų grupės ir tuo pat sykiu studijuoja De Paul universitete. Jos būsimas vyras lanko De Kalb universitetą. Vėliau ir ji įstos į tą universitetą.

Ponai J. ir M. Bachunai Išvyksta į Australiją

Juozas ir Marijona Bachunai gruodžio 4 dieną įsės į laivą San Franciske ir išplauks į Australiją. Kalėdų pirmą dieną jie išlips Sydney, Australijoje.

Ten jie praleis visą žiemą ir tik pavasariui atėjus, sugrįš į Tabor Farm, Mich. Tai jau trečia ponų Bachunų kelionė į Australiją.

PARAMOS AUKA SANDAROS KONCERTUI

"Paramos" maisto krautuvė, 2534 W. 69 St., kurios savininkai yra Jurgis Janušaitis ir Jurgis Mažeika, prisiuntė dovanų Sandaros koncertui-baliui pavaišinti svečius ir programos dalyvius. Ačiū jiems už tai!

Kariuomenės Šventės Minėjimas

LVS RAMOVĖ š. m. lapkričio mėn. 27 d., sekmadienį, Chicagoje rengia Lietuvos Kariuomenės atkūrimo metinės sukakties minėjimą. Minėjimo dienotvarkėje:

10 val. ryto — pamaldos Tėvų Jėzuitų koplyčioje.

10 v. 45 m. — žuvusių karių ir partizano pagerbimo apeigos prie Laisvės Kovų paminklo.

11 v. 30 min. — iškilminga akademija Jaunimo Centro didžiojoje salėje.

Programoje: invokacijos, oficialioji dalis, Lietuvos Respublikos Prezidentų portretų atidarymas, sveikinimai ir paskaita.

Kviečiamos visos lietuviškos organizacijos su vėliavomis, jaunimas ir Chicagos visuomenė pamaldose, apeigose prie Laisvės Kovų paminklo ir iškilmingoje akademijoje gausiai dalyvauti.

Bus renkamos aukos Lietuvos Karo invalidams sušelpti.

Ponia Josephine Linkus Sveiksta Po Operacijos

Poniai Josephine Linkus, kuri su savo vyru Petru turi gražią vasarvietę — Christiana Lodge, prie Edwardsburgh, Mich., neseniai tapo padaryta operacija South Bend, Ind., ligoninėje.

Operacija buvo sėkminga ir Josephine neužilgo grįš namo, kur jos laukia daug darbų.

Ponia Ona Karalienė Su Dviem Anūkais

Bridgeportietė ponia Ona Karalienė, 3336 S. Lituanica Ave., su anūku Larry, 3 metų, ir anūke Leslie Ann, 2 metų. Jų tėvai Edwardas ir Alice Rudžiai gyvena Oak Lawn, Ill.

Ponai Vikaniai Tapo Diedukais

Kazimieras ir Josephine Vikaniai, 2938 N. Melvina Ave., tapo antru kartu diedukais. Mat, jų dukra Rūta ir žentas Jim Gulle susilaukė dukrelės, kuria visi džiaugiasi. Ponai Gulle taipgi augina ir sūnelį.

Paminės Gimtadienį

Gera mūsų tautietė Julijona Pocius, 7313 S. Maplewood Ave., savo gimtadienį paminės lapkričio 28. Ji priklauso prie kelių draugijų ir klubų, todėl turi nemažai draugių ir draugų, kurie pareikš jai geriausių linkėjimų jos gimtadienio proga.

Bronę Skurkienę Ištiko Nelaimė

Valydama savo namus, Bronė Skurkienė, 4134 N. Minard, paslydo ant grindų ir krisdama sulaužė kairės kojos riešelio kaulą.

Dabar ji guli lovoje, gydytojo priežiūroje. Kai atslugs sutinimas, tai bus nuimta X-ray ir kojos riešą teks sucementuoti.

Linkime jai kuo greičiausiai pasveikti.

Draugė

Įspūdingai Palaidota Uršulė Žukauskienė

Pereitą trečiadienį tapo palaidota žinoma tautietė Uršulė Žukauskienė. S. Lechavičiaus laidotuvių koplyčioje atsisveikinimo žodžius tarė Mikas Vaidyla, o giesmes sugiedojo Genovaitė Giedraitienė. Didelis būrys žmonių nulydėjo ją į Tautines Kapines.

Ji paliko vyrą Juozą, brolį Rukštelę, gimines ir daug draugių bei draugų.

Marijoną Brazis Prisimenant

Jau praėjo mėnuo laiko, kai mirė Marijona Brazis, sulaukusi 70 metų amžiaus. Amerikoje ji išgyveno 53 metus.

Paliko vyrą Telesforą Brazį, dukrą Marcelę ir jos vyrą Edmontą, posūnį Algirdą Brazį ir jo šeimą, taipgi daug kitų giminių, kurie visi liūdnai pamini šią jos mirties sukaktį.

TRUMPOS ŽINIOS

Ponia Vera Olienė grįžo namo praleidusi savaitę laiko Billings ligoninėje. Ten ji buvo nuvykusi patikrinti sveikatą.

Kazimieras Riškus pasistatė septynių apartmentų namą, 5907 W. 79 Street, ir ten persikėlė gyventi.

Gera mūsų veikėja ponia Petronėlė Senulis savo gimtadienį atžymės lapkričio 28 artimųjų tarpe. Geriausių jai linkėjimų!

Lucy Raila praleido porą savaičių Hawaii salose ir dabar vieši San Francisco. Į Chicagą ji sugrįš lapkričio 26.

Jonas Spitlis, 4028 S. Maplewood Ave., šiuo metu randasi Berwyn, Ill., ligoninėje. Linkime jam greitai pasveikti.

Ponia Diana Anton, 7907 W. 92 Street, savo gimtadienį paminės lapkričio 29. Ji yra duktė ponios Paulinos Radvilienės.

Northsaidietė Ona Railla šiuo metu randasi Mercy ligoninėje. Linkime jai kuo greičiausiai pasveikti.

Gerai žinomi mūsų tautiečiai Antanas ir Vincentė Radvilai lapkričio 28 dieną paminės 41 metų vedybinio gyvenimo sukaktį.

Ponia Barbora Stungis savo gimtadienį celebruos gruodžio 2, sulaukdama daug gerų linkėjimų.

Dr. Kazys ir Dalia Bobeliai, gyveną Elgin, Ill., buvo atvykę pereitą sekmadienį į Sandaros koncertą.

Marcėlė Tverijonas, 6943 S. Washtenaw Ave., užsimokėdama prenumeratą už Sandarą, pridėjo dar ir auką laikraščio palaikymui.

Albertas Šeštokas, gyvenąs La Grange, Ill., buvo nuvykęs į Floridą atostogoms. Ten jis pagavo daug žuvies, bet negalėjo jos atsivežti į Chicagą.

Žinomas mūsų veikėjas ir kontraktorius Jonas Jonikas šiuo metu randasi Šv. Kryžiaus ligoninėje, kur jam buvo padaryta operacija.

Linkime jam kuo greičiausiai pasveikti ir grįžti prie savo nuolatinio darbo ir lietuviškos veiklos.

SLA 134-tos moterų kuopos metinis susirinkimas įvyks ketvirtadienį, gruodžio 1 dieną, Hollywood salėje, 2421 W. 43 Street. Pradžia 7:30 val. vakare. Visos narės kviečiamos dalyvauti.

Ponia Barbora Kalvelienė, 5734 S. Talman Ave., užprenumeravo Sandarą savo seserei Rose Inores, gyvenančiai per pastaruosius desėtką metų Fruitport, Mich.

Jonas Makrickas, 10033 S. Fairfield Ave., seniau priklausęs prie lietuviškų chorų, buvo atsilankęs į Sandaros koncertą pereitą sekmadienį ir užsiprenumeravo Sandarą.

Estelle Werderitz, buvusi Lauraitienė, jau trejetą savaičių išbuvo Billings ligoninėje. Prieš 9 metus ji buvo sunkiai sužeista automobilio nelaimėje, o dabar tas sužeidimas vėl atsiliepęs.

Lapkričio 25 ir gruodžio 2 dienose Balzeko Lietuvių Kultūros Muziejuje, 4012 S. Archer Ave., bus rodoma, kaip pagaminti kalėdinius šiaudinukus. Pamokos tęsis nuo 7:30 iki 9:30 val. vak.

Sandaros koncerto svečiai ir viešnios klausosi programos, kuri visus sužavėjo.

Sandaros Koncertas Paliko Daug Gražių Prisiminimų

Sandaros metinį koncertą, įvykusį sekmadienį, lapkričio 20 d. vakare Liet. Auditorijoj, reikia laikyti labai gražiai atliktą ir susilaukusį karštų publikos aplodismetų. O publikos buvo pilna salė ir ji buvo labai patenkinta koncertu.

Nuotaikingai Fausto Strolios diriguojamas Vyčių choras labai gražiai padainavo vienuoliką rinktinių dainų, tris iš jų su solistu, mūsų mėgiamu baritonu Algirdu Braziu. Algirdas Brazis solo padainavo tris liaudies dainais ir "Barcarollę" bei ariją iš "Traviatos" operos, kurioj jis dainavo Germonto rolėje ir susilaukė didelio įvertinimo. Solistė Prudencija Bičkienė puikiai padainavo solo penkias liaudies dainas ir ariją iš op. "La Boheme". Be to, šie abu solistai duetu padainavo J. Naujalio "Meilė Tėvynės Nemari" ir duetą iš W. Mozarto op. "Don Giovanni". Tą jie atliko labai šauniai ir sukėlė publikoje entuziazmą.

Visiems jiems akompanavo Jonas Byanskas, keldamas dainų melodingumą.

Bruno Shoto vadovaujama "Ateities" šokėjų grupė sklandžiai, grakščiai pašoko keletą tautinių šokių ir buvo taip pat gražiai publikos įvertinti.

Koncerto programa buvo pabaigta malonia publikai staigmena: koncerto šeimininkas M. Vaidyla paskelbė iš estrados, jog šiandien p. Jonas Byanskas švenčia savo gimtadienį, bet neišduodamas solenizanto amžiaus, nes, girdi, seni kavalieriai, kaip ir moterys, nemėgsta prisiminti apie savo amžių, bet tai nesumažino nuotaikingą publikos ir solistų "Ilgiausių Metų" padainavimą, pasibučiavimą ir nuoširdų publikos paplojimą.

Na, po to, buvo linksmai vaišinimasi, šokama, švečiuojamasi ir su pakilia nuotaika grįžome namo.

An. Rg.

Emilijus Kuraitis Praneša

Jog jis savo maisto krautuvėje, 2500 W. 69 Street, įvedė šviežių žuvų skyrių, kuris veiks per visą žiemą nuo ketvirtadienio iki savaitės pabaigos.

Šeimininkės yra kviečiamos pasinaudoti tokiu p. Kuraičio patarnavimu.

Pranešimas

Chicagos Lietuvių Našlių Draugiškas Klubas rengia smagų šokių vakarą šį šeštadienį, lapkričio 26 deina, Hollywood salėje, 2417 W. 43 Street. Pradžia 7 val. vakare.

Veiks bufetas su visokiais gėrimais, taipgi bus skanių užkandžių. Šokiams gros Jurgio Joniko orkestras. Valdyba ir komisija kviečia visus atsilankyti ir smagiai praleisti vakarą.

Prieš Metus Laiko Mirė Adomas Slemonas

Neseniai suėjo vieni metai, kai mirė Adomas Slemonas. Atžymėjimui šios liūdnos sukakties, Marquette Parko parapijos bažnyčioje buvo atliktos gedulingos pamaldos, o po pamaldų ponia Slemonienė pakvietė visus dalyvius pietums Sharkos restorane, kur atsilankė daugiau kaip 50 asmenų.

Senas Draugas

Žinomas mūsų veikėjas ir biznierius Julius Kuzas, kuris buvo sunkiai susižeidęs krisdamas nuo laiptų, tebėra ligoninėje.

Nepatiko Dovana

Užėjus dideliems šalčiams, Petrienė nupirko savo vyrui kailiukus užsidėti ant ausų. Po kelių dienų ji klausia.

— Kaip tau patinka toji dovana?

— Nelabai. Užvakar Jonas Gaidelis kvietė išsigerti čerkutę, o aš jo nenugirdau.

TAISOME NAMUS

Pasiskubinkite remonto darbus atliktį dabar, kad atėjus žiemai galėtumėt jaukiai, patogiai jaustis ir pailsėti.

Remonto darbus: iš lauko, vidaus, mes atliekame greitai, gerai ir prieinama kaina.

Taisome senus ir uždedame naujus stogus, sutvarkome kaminus arba išmūriname naujus. Padarome visus iš fronto atnaujinimus ar visai naujus, reikalingus perstatymus.

Įdedame naujus langus, duris, vartus, arba atliekame jų pataisymą. Galime padaryti naujus, ar pertvarkyti porčius, laiptus ir kit.

Mūsų specialybei priklauso vidaus ir lauko, namų dažymo darbai ir kitas, bet koks reikalingas remontas.

Darbas garantuotas ir apdraustas mūsų pačių lėšomis.

Skambinti iš ryto tarp 6-7 val. ir po pietų nuo 3-9 val. vakaro: LA 3-9581.

P jus Švelnys,
Remodeling Contractor,
3237 So. Lituanica Ave.,
Chicago, Ill. 60608.

Pristatome Visokių Rūšių STATYBAI IR NAMŲ PATAISYMUI MEDŽIAGĄ

CARR MOODY LUMBER CO.

STASYS LITWINAS, Prez.
3039 S. Halsted St., VI 2-1272

Apkainavimą ir prekių pristatymą teikiame nemokamai

Raštinė atdara kasdien nuo 8 val. ryto iki 6 val. vakaro ir šeštadieniais iki 3 val. p. p.

GUŽAUSKŲ

Beverly Hills Gėlinyčia

Gražiausios gėlės dėl vestuvių, banketų, laidotuvėms ir dėl kitų visokių papuošimų.

2443 WEST 63RD STREET
Tel. PRospect 8-0833 - 8083

Antanas ir Aldona Gužauskai
Savininkai

D. PETRAVIČIUS

Plumbing and Heating Service
Guaranteed Flood Control
Clean and Repair Catch Basin and Sewers
950 West 36th Street
Chicago, Illinois
LA 3-2267

"Where people make the difference"

Jūs pamėgsite District štabą . . . mes esame jūsų rūšies žmonės! Mes teikiame tokį patarnavimą, apie kurį kiti tik kalba. Mes esame Halsted gatvėje, tik vienas blokas į šiaurę nuo 35-tos gatvės, parankioje vietoje pėstiesiems ar tiems, kurie atvyksta autobusu. Automobiliais atvykstantiems skersai gatvės mes turime didelę nemokamą aikštę; ir štai kitas mūsų siūlomo patarnavimo pavyzdys: jei asmeniškai negalite atvykti į ofisą, tai telefonu ar laišku paprašykite prisiųsti mūsų įstaigai užadresuoto su apmokėtu pašto ženklu voko. (Mes taip pat tikimės, kad šiais metais jūs būsite ir mūsų dividendų dalininkais.)

4 3/4 % ON INVESTMENT ACCOUNTS

NEW RATE EFFECTIVE JANUARY 1, 1967

"Where people make the difference"

DISTRICT SAVINGS

INSURED

3430 South Halsted ■ Chicago 60608 ■ Phone 523-2800
Assets over $29,000,000.00 ■ A. J. AUKERS, PRESIDENT

SIUNTINIUS Į LIETUVĄ SIUNČIA

licenzijuota lietuvių įmonė, registruota U. S. Departamente of Justice

Cosmos Parcels Express Corp.

MARQUETTE GIFT PARCELS SERVICE

- 2608 W. 69 St., Chicago, Ill. 60629, Tel. WA 5-2787
- 2501 W. 69 St., Chicago, Ill. 60629, Tel. WA 5-2737
- 3212 S. Halsted St., Chicago, Ill. 60608, Tel. CA 5-1864

DIDELIS PASIRINKIMAS medžiagų ir visų kitų Lietuvoje pageidaujamų prekių PAPIGINTOMIS KAINOMIS.

Vedėjai — E. & V. Žukauskai