# SANDARA

THE LEAGUE

LITHUANIAN NEWSPAPER

Pasaulio Lietuvių Archyvas
5620 So. Claremont Ave.

Price 10¢ — PENKTADIENIS, GRUODŽIO - DECEMBER 9, 1966 — No. 49

SANDARA
Published by the Lithuanian National League of America
Consisting of 100 Branches Located In All Principal Cities of the United States
840 W. 33rd St., Chicago, Ill. 60608
Telephone: YArds 7-4789


## BRUOŽAI

Rašo V. G.

### BRITŲ ŽURNALISTAS APLANKĖ KIEVĄ

### MOTERYS UŽVALDO SUOMIJĄ

### REKORDINĖ PREKYBA KALĖDŲ SEZONE

**Su britų delegacija, kaip jos narys ir vertėjas, buvo nuvykęs į Tarptautinę Naminių Paukščių parodą Kieve ir korespondentas T. Merk. Grįžęs į Londoną, jis aprašė įgytus ten įspūdžius. Pasak jo:**

**"Svarbioji Kievo arterija, papuošta žalumynais, yra plati ir reprezentacinė, tuo tarpu kai šalutinės gatvės, kurias pavyko aplankyti, atrodo apleistos ir nešvarios. Jose pilna duobių, tartum per daugelį metų būtų netaisytos; daug kur susidaro tikra bala. Namai maži, apšepę, su nukritusiu tinku ir kartais kiaurais stogais.**

**Juose gyvena varguoliai. Senieji, su kuriais teko kalbėtis, dar atsimena senus gerus laikus — prieš revoliuciją.**

**Pragyvenimas esąs brangus, o uždarbiai maži. Pavyzdžiui: pora batų kainuoja 20-40 rublių; menkos rūšies vyriškas garnitorius — 60-90 rublių; vienas kiaušinis — 12 kapeikų; šokolado tabelė — 1 rublis. O kai darbininkas uždirba nuo 90 iki 130 rublių per mėnesį, tai tokios kainos yra labai aukštos."**

**Tai tokį "rojų" sukūrė komunistai bėgyje veik 50 metų savo despotiško viešpatavimo!**

✦

**Pasirodo, jog kregždutės yra geresni paštininkai negu balandžiai. Vienas Antverpeno, Belgijoje, gyventojas, kuris augina karvelius laiškanešius, prijungė prie jų ir dvi kregždutes. Tų paukščių grupė tapo nugabenta į Compiegne, Prancūzijoje.**

**Kregždutės ir balandžiai buvo sykiu išleisti 7 valandą ryte. Kai balandžiai, pakilę į orą, dar sukinėjosi aplink, kregždutės leidosi tiesiai į šiaurę ir 8:23 valandą ryte pasiekė savo vietą Antverpene, nuskrisdamos 235 kilometrus. Balandžiai gį pasirodė tik 11:30 val. priešpiet.**

✦

**Ne visos šalys pasiduoda demoralizuojančiai Maskvos įtakai. Tokių pavyzdžių mums suteikia Pacifikas. Neseniai įvykusiuose rinkimuose į Australijos ir Naujos Zelandijos parlamentus, svarbiausias kivirčų objektas buvo karas Vietname. Darbo partijos kandidatai skelbė, jog laimėję rinkimus, jie tuojau ištrauks savo karinius dalinius iš Pietų Vietnamo.**

**Bet visuomenė išnešė kitokį nuosprendį ir pasmerkė tuos demagogus. Kaip Naujoje Zelandijoje, taip ir Australijoje, darbiečiai pralaimėjo rinkimus. Tų šalių žmonės suprato, jog apgynimas Pietinio Vietnamo užtikrins saugumą ir jiems.**

✦

**Moterys sparčiai progresuoja Suomijoje ir daug kur pralenkia vyrus. Kai 1958 metais iš 100 studijuojančių aukštose mokyklose buvo 41 merginos ir moterys, tai dabar jų yra 53 — daugiau negu vyrų. Studentai vyriškiai išlaiko tam tikrą perviršių tik kai kuriose technikos mokyklose ir veterinarijos institutuose.**

**Daugelyje profesijų, kuriose reikalingas aukštesnis mokslas, yra įsiviešpatavusios moterys. Jos sudaro 93 nuošimčius vaistininkų, 76 nuoš. dentistų, 65 nuoš. mokytojų pradinėse ir aukštesnėse mokyklose. Iš 200 atstovų Suomijos parlamente — 26 yra moterys.**

✦

**Prekybos Departamentas Washingtone apskaitliavo, jog šiame gruodžio mėnesyje bus parduota šventiškų ir kitokių prekių net už 32 bilijonus dolerių. Tai būtų 5 nuoš. daugiau, negu tuo pat laiku pereitais metais, ir tas sudarys naują rekordą.**

**Tačiau yra pesimistų, kurie teigia, jog su tokiais pranašavimais dar visko galį atsitikti. Sulėtėjimas namų statyboje atsiliepia į baldų, televizijų, šaldytuvų ir kitokių reikmenų pardavimą. Kainoms kylant, žmonės esą daugiau palinkę į taupumą. Šalia to, didžiosios krautuvės švenčių sezone negauna pakankamai pardavėjų.**

**Bet įsivyravus kalėdinėm nuotaikom, žmonės pamiršta apie taupumus ir perka kas reikia ir ko nereikia.**

**Ryšium su tuo, mes norėtumėm priminti ir apie atsargumą su savo piniginėm. Vidurmiesčio krautuvių arba busų susikimšime saugokite savo pinigus, nes juos labai greitai gali ištraukti. Nelaikykite visų pinigų vienoje vietoje, bet paskirstykite juos į kelius kišenius, kuriuos ne taip lengva pasiekti.**

**Tuo pat sykiu saugokitės ir falšyvų banknotų. U.S. Secret Service (Slaptoji Tarnyba) įspėjo apie nemažą kiekį paleistų į apyvartą padirbtų pinigų, ypatingai 10-ties ir 20-ties dolerių denominacijose.**

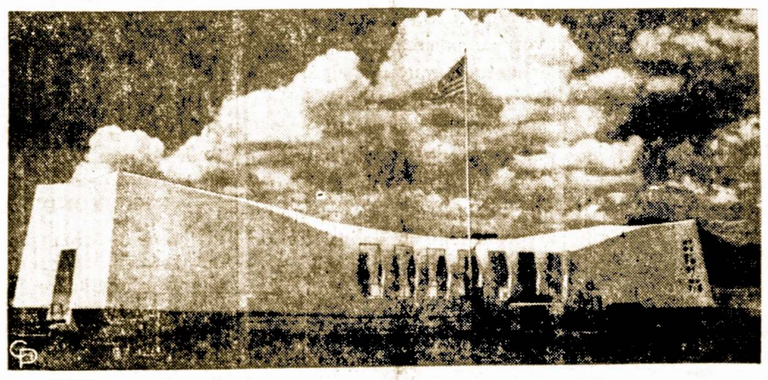

1941 m. gruodžio 7 d. japonai puolė amerikiečius Pacifike. Dabar Pearl Harbor pastatytas žuvusiems paminklas.

## Birutė Tursienė-Vileišytė Mirė Vilniuje

Gavome pranešimą, jog po sunkios ligos lapkričio 28 dieną, š. m., Vilniuje mirė Birutė Tursienė-Vileišytė, sulaukusi 63 metų amžiaus. Ji buvo ištremta du sykius į Sibirą ir grįžo iš ten palaužta sveikata.

Paliko dukrą Redą, sūnų Gediminą ir jo šeimą. Amerikoje paliko seseris Eleną Devenienę ir Ritą Lenktaitienę, brolius dr. Petrą ir dr. Kazį Vileišius ir daug kitų giminių.

Pirmojo pasaulinio karo metu ji mokinosi Lietuvių Gimnazijoje Vilniuje, o vėliau užbaigė Vytauto Didžiojo Universitetą.

## Balsuos Tikybinės Laisvės Klausimu

Diktatoriaus Franco įsakymu, ateinantį penktadienį visoje Ispanijoje įvyks referendumas apie tai, ar leisti kitoms tikybinėms grupėms laikyti tame krašte viešas pamaldas.

Iki šio laiko kitų tikybų išpažintojai Ispanijoje negalėjo įsigyti nuosavų bažnyčių ir pamaldas laikydavo privatiniuose namuose.

Bet jeigu ir būtų panaikintas toks kitų tikybų suvaržymas, katalikų religija visvien pasiliktų valstybinė.

## Karas Alkoholinių Gėrimų Fronte

New Yorke prasidėjo karas dėl kainų svaiginamiems gėrimams. Karas plečiasi. Spėjama, kad į jį įsivėlė apie pusė svaiginamųjų gėrimų krautuvių.

Pavyzdžiui — Calvert, Schenley ir Imperial degtinės kvortos buvo parduodamos po $6.19, o dabar — kainų karo metu — jau galima gauti po $4.99.

## Erhard Pasakė Karčių Žodžių

**Bonna.** — Išstumtas iš valdžios ir užleisdamas vietą naujam kancleriui, dr. Ludwig Erhard pasakė per televiziją atsisveikinimo kalbą, kurioje jis metė karčių žodžių savo oponentams. Tarp kitko jis pareiškė:

"Lengviausia yra kritikuoti valdžią už visas pasaulio ir paties krašto blogybes; lengviausia yra prašalinti tą valdžią, bet daug sunkiau yra surasti tinkamą išsprendimą kebliom valstybinėm problemom".

Toliau Erhard įspėjo vokiečių tautą apie gresiantį jai pavojų "iš politinių šarlatanų ir įgudusių oportunistų pusės".

"Buvusi valdžia ištraukė jus iš chaoso ir suteikė jums tokį gerbuvį ir viešą tvarką, kokių veik nėra parūpinusi jokia kita valdžia pasaulyje. Mane slėgia gilūs rūpesniai, kad ta, ko esame atsiekę, gali sunaikinti pigių šūkių skleidėjai."

Tuose pranašiškuose buvusio kanclerio įspėjimuose gali būti nemažai karčios tiesos.

### TIEK REIKIA MOKĖTI UŽ SKEPETAITES

Viena chicagietė lietuvė tiesioginiai pasiuntė į Lietuvą savo sesers dukrai skepetaitę, už kurią čia sumokėjo 50 centų. Dovanos gavėja turėjo sumokėti už skepetaitę "tarybinės" Lietuvos pašte 3 rublius muito.

Po to visko, mergaitė parašė į Chicagą laišką savo dėdienei, kuriame ji dėkoja už dovaną. Nors muitas buvęs aukštas, tačiau, jei reiktų pirkti Lietuvoje tokią skepetaitę, tai už ją tektų sumokėti 5-7 rublius.

## Briedžių Medžioklė Buvo Staiga Nutraukta

**Austin,** Texas. — Du briedžių medžiotojai su pajėgingais šautuvais, aprūpintais teleskopiniais regėjimais, staiga buvo apsupti policijos ir slaptos tarnybos.

Pasirodė, jog jie buvo tik vieną bloką nuo tos vietos, kur prezidentas Johnson įteikė garbės medalį marinui Emmett O'Malley.

Medžiotojai tuojau atidavė policijai savo šautuvus. Jie sakėsi buvę pasirengę vykti šaudyti briedžių. Vėliau šautuvai jiems buvo sugražinti.

Sovietų premjeras Kosygin, kuris ką tik baigė vizituoti Paryžių, vasario mėnesį vyks į Londoną.

### PROTESTAS PRIEŠ J. V. PILIEČIO SUĖMIMĄ

**Jungtinių Valstybių ambasada įteikė griežtą protestą Sovietų užsienio reikalų ministerijai, reikalaujant paliuosuoti amerikiečių pilietį, laikomą Čekoslovakijoje kaipo šnipą.**

**Tai liečia Vladimir Kazan-Komarek, kuris buvo paimtas iš sovietinio lėtkuvo, kuomet tas nenumatytai nusileido Prahoje spalio 31 dieną.**

**V. Kazan-Komarek prieš 15 metų pabėgo iš Čekoslovakijos, apsigyveno Jungtinėse Valstybėse ir tapo jų piliečiu. Jis buvo nuvykęs kaipo turistų agentas į Maskvą, bet rusai nugabeno jį į Prahą, kur jis buvo sumtas kaipo šnipas.**

## Vairuotojų Protestas Suomijos Sostinėje

Automobilių Vairuotojų Sąjunga Helsinke stojo į atvirą kovą su didėjančiom premijom už apdrauda.

Parodymui solidarumo, prieš keletą dienų visas trafiko judėjimas Helsinko gatvėse buvo sustojęs dviem minutėm.

## *Kerštinga Vagystė*

**Catania,** Sicilia. — Vagys, įsibriovę nakties metu į vietinės miesto tarybos rūmus, pagrobė iš geležinės spintos $59,200.

Tie pinigai buvo laikomi apmokėti policininkams.

## Italijos Prezidentas Aplankys Kanadą

Kanados vyriausybė pakvietė Italijos prez. Saragat atvykti sekančiais metais į Pasaulinę Parodą, kuri bus atidaryta ateinantį pavasarį Montrealyje. Prezidentas kvietimą priėmė ir pažadėjo atvykti.

### PASIKARTOJA SENŲ LAIKŲ FILMŲ SCENOS

**San Francisco. — Tai buvo kaip ir scena iš "old west" filmų. Du raiti policininkai areštavo Isaac Nava, kai jis jojo maudynių vieškeliu ant arklio, neva pavogto iš policijos tvarto.**

**Nava, 37 metų, teisinosi policininkams, kad jis nėra joks arkliavagys. Tą arklį jis užtikęs klajojantį tarp krūmų. Nepaisant į tai, jis buvo suimtas ir apkaltintas vagyste.**

## T. Sorensen Įspėja Demokratų Partiją

Buvęs patarėjas ir vienas artimiausių prezidento John F. Kennedy bendradarbiu — Theodore Sorensen vėl pradeda pasireikšti politinėje arenoje. Neseniai jis įspėjo, jog stūmimas senatoriaus Roberto Kennedy į prezidentą arba viceprezidentą 1968 metų rinkimuose, reikštų "sauždystę demokratų partijai".

Apie pereitą lapkričio mėnesį įvykusius rinkimus p. Sorensen atsiliepė taip: "demokratai pralaimėjo, nes jų partija nežinojo kur ji eina, neparodė entuziazmo ir neišnaudojo prielankiu sau aplinkybių".

"Pralaimėjome, — pasakojo toliau Sorensen, — dėl to, kad išskyrus prezidentinį kluba, Demokratų Partija neturėjo jokios rinkiminės mašinos nei Washingtone, nei kituose didžiuose miestuose bei valstijose. Senoji darbo unijų, juodukų ir žydų koalicija subyrėjo į dulkes . . ."

Priminęs pralaimėjimą tokiu žymių demokratų vadų, kaip senatoriaus Paul Douglas, Illinois valstijoje, ar buvusio gubernatoriaus Mennen Williams, Michigane, Sorensen pabrėžė, jog blogiausia yra tai, kad tarpe išrinktųjų neturime nei vienos populiarės asmenybės, išskyrus gal naują Alabamos gubernatorę ponią Lurleen Wallace arba dar ne visai išrinktą Maddoxa.

Taip įvertina esamą padėtį p. Sorensen. Ryšiumi su tuo reikia tačiau priminti, jog pereituose rinkimuose į valdančiąją partiją neigiamai atsiliepė ir tęsimas tų programų, kurios buvo pradėtos vykinti tais laikais, kuomet p. Sorensen buvo vienas stambiausių patarėjų Baltajame Name.

## Tiek Bus Iššaudyta Miško Gyvūnų

Šį sezoną Lietuvoje numatyta sumedžioti 600 briedžių, 5,500 stirnų ir 2,600 šernų. Žvėriena atiduodama į mėsos produktų gamyklas. Praėjusį sezoną buvę sumedžiota 122 tonos mėsos.

Medžiotojų esą apie 15 tūkstančių (tad sumedžioja po porą svarų mėsos per metus). Medžiojama tik nedarbo dienomis, t.y. sekmadieniais, neskaitant išimčių didesniems viršininkams.

### Padvėsė Seniausias Dramblys

Ziuriche, Šveicarijoje, padvėsė miesto zoologiniame sode dramblys, seniausias Europoje. Jo amžius siekęs 60 metų.

## De Gaulle ir Kosygin Tariasi Kaip Pasidalinti Europa

PARYŽIUS. — Sovietų premjeras Alexei Kosygin šiuo metu aplanko Prancūzijos miestus, lydimas prancūzų premjero George Pompidou. Atvykęs į Lyons, jis apžiūrėjo vietinę audimo įmonę, kuri atkreipusi Kosygino dėmesį. Sovietinis premjeras paklausė įmonės savininko Wilfred Baumgartnerio, ar jis negalėtų atsiųsti į Rusiją keletą ekspertų, kurie pagelbėtų jiems prisivyti šios rūšies gamyboje.

Vėliau Kosyginas pareiškė, jog rusai gali daug ko pasimokinti iš prancūzų technikų. Jis aplankė pusę tuzino kitų Prancūzijos dirbtuvių. Paklaustas, ar jam nenusibodo tie vizitai, Kosyginas atsakė: "Aš galėčiau žiūrėti į jūsų dirbtuves visą diena". Vietiniai komunistai pasveikino jį mosuodami sovietines vėliavas ir įteikdami gėlių.

Visa tai, tačiau, yra paviršutinis Kosygino apsilankymo vaizdas. Svarbioji jo misija yra politinė. Tarp jo ir de Gaulle jau įvyko svarbios derybos, liečiančios Sovietų - Prancūzijos santykius. Atrodo, jog tarpe jų ima pasireikšti tas, ką seniau vadindavo "politine entante", nukreipta prieš Vakarų Vokietiją ir Jungtines Valstybes.

Kosyginas, atvykęs į Prancūziją kaipo svečias, nesivaržė piktai užpulti Vakarų Vokietiją už jos karingas nuotaikas ir bandymus prieiti prie atominių ginklų. Jis taipgi įspėjo, jog Vokietijos padalinimas yra galutinas ir nepakeičiamas. Kitaip sakant, Sovietai yra linkę vieni tvarkyti centro ir rytinę Europą, kaip jiems tinkama.

Tuo pat sykiu Kosyginas pasmerkė ir Jungtines Valstybes už agresingą karą Vietname ir už gaivinimą vokiško imperializmo. Tų puolimų nei vienas prancūzų politikas nedrįso atremti.

Prez. de Gaulle, kuris pereito lapkričio 22 deną užbaigė 76 metus, laike banketo, suruošto Kosygino priėmimui, pareiškė, jog jo siekimas yra apjungti Europą nuo Atlanto iki Uralų, žinoma, išstumiant iš Europos Jungtines Valstybes.

Savaime aišku, jog tokioje kombinacijoje Sovietai ir Prancūzija būtų viską nulemiančios jėgos ir likusios Europos šalys faktinai taptų jų satelitais. Nebeliktų tuomet ir jokių galimybių pakeisti esamą padėtį ir sovietų pavergtos tautos būtų priverstos susitaikinti su savo apgailėtinu būviu.

Kaip atrodo, tai nei Washingtonas, nei Bonna, nei Londonas nepareiškė ypatingo susijaudinimo dėl šių de Gaulle - Kosygino pasijudinimų. Tur būt, dar laukiama kas toliau išsivystys iš tos kombinacijos. Bet iš kurios pusės nežiūrėtumėm, Maskvos - Paryžiaus ašis nieko gero nežada nei Euroaip, nei platesniam pasauliui.

## Bendra Amerikiečių - Sovietų Filma

Rėmuose taip vadinamo kultūrinio bendravimo, amerikiečių ir sovietų filmų gamintojai pradėjo ruošti filmą "Čaikovski", kurioje bus atvaizduotas to garsaus kompozitoriaus gyvenimas.

Čaikovskio rolę turėjo vaidinti Alex Guinnes, bet rusai jam pasipriešino, tikrindami, jog tas anglų aktorius neturi pakankamai nujautimo apie "slaviškąsielą". Pasekoje to, kompozitoriaus rolė atiteko rusui aktoriui Smoktunovskiui.

Filmoje dalyvaus Leningrado baletas ir Londono Simfoninis Orkestras. Filmos pagaminimas kainuos 28 milijonai dolerių. Ji bus ruošiama rusų ir anglų kalbomis.

## *Estai Taip Atsiliepė*

Mokytojų grupė iš Estijos neseniai viešėjo Lietuvoje. Tos grupės atstovas N. Ynapu pareiškė:

"Mes aplankėme Trakus, Druskininkus, Anykščius, Kauną, Vilnių. Kur bevažiavome, visur matėme, kaip jūs mokate gerbti per šimtmečius susiformavusius liaudies papročius, jos mena."

Estai, be abejo, supranta, jog taip darydami, lietuviai bando išgelbėti nuosavą tautinę kultūra nuo galutino sunaikinimo.

## *Tuščias Kalėjimas*

Balta vėliava tapo iškelta virš Estremoz miestelio kalėjimo, Portugalijoje. Tuomi atžymėta pirmas atsitikimas, kad tame kalėjime nėra nei vieno kalinio.

### Dovana Kalėdų Šventėms

New Yorko miestas gavo iš Kanados dovaną — 64 pėdų aukščio eglutę Kalėdoms. Tai yra pirmas toks šventiškas medis, atsiustas iš užsienio.

Mažos dovanos palaiko draugiškumą, didelės palaiko meilę (Anita Loos)

### NORI APSAUGOTI DVI PARYŽIAUS AIKŠTES

**Paryžius. — Maurice Papon, policijos prefektas, pareiškė, jog dvejose Paryžiaus aikštėse — Santaikos ir Vendome, kurios laikomos gražiausiomis aikštėmis visoje Europoje, bus uždrausta statyti automobilius.**

**"Paryžius yra smaugiamas automobilių trafiko ir laikas jau bent tom dviem aikštėm grąžinti jų natūralų praeities puošnumą", — pareiškė policijos viršininkas.**

## Pralavins Amatų Italus Imigrantus

Kanada neįsileidžia paprastų darbininku, nemokančių jokio amato. Italijos vyriausybė veda derybas su Kanados valdžia ir prašo, kad jos paprastiems darbininkams būtų Kanadoj įsteigtos amatų mokyklos. Kanados vyriausybė sutiko tokius darbininkus mokinti amatų, kokių

# SANDARA

LITHUANIAN — THE LEAGUE — NEWSPAPER

LITHUANIAN WEEKLY NEWSPAPER
Published Every Friday by the
LITHUANIAN NATIONAL LEAGUE OF AMERICA
General Office
840 West 33rd Street, Chicago, Illinois—Telephone YArds 7-4789

SUBSCRIPTION RATES:
In The United States per year ..... $4.00
In Canada and all Foreign Countries per year ..... $5.00

Entered as second class matter October 25, 1928, at the Post Office at Chicago, Illinois, under the ACT of MARCH 3, 1879.

Sandara yra Savaitinis Laikraštis, leidžiamas kas Penktadienis Amerikos Lietuvių Tautinės Sandaros.

UZSAKYMŲ KAINA:
Suvienytose Valstybėse metams ..... $4.00
Užsienyje metams ..... $5.00


## Ko Nenori Priminti Mr. Russell

Pavergtų Europos Tautų Asamblėjos (ACEN) pirmininkas Korbonski pasiuntė laišką triukšmaujančiam anglų mokslininkui filosofui Bertrandui Russell, kuris reikalauja, kad prez. Johnson būtų patrauktas į teismą kaipo "karo kriminalistas".

Tame laiške primenama Russeliui, jog jis tylėjo, kuomet Sovietai 1940 metais užgrobė Baltijos kraštus ir sistematiniai žudė vietinius žmones. Jis tylėjo ir tuomet, kai Stalinas vykino masinį terorą ir kai sovietiniai tankai sutrempė vengrų sukilėlius. Neprotestavo jis ir tada, kai raudonoji Kinija užgrobė Tibetą.

— Ar tamsta tylėjai dėl to, kad atakuojanti pusė buvo komunistai? — paklausiama Russellio.

Toliau laiške patariama, kad siūlomas p. Russellio tarptautinis tribunolas imtųsi teisti sovietinius prasikaltėlius, kurie išžudė 4,253 lenkų karininkų Katynio miškuose. "Tai, be abejonės, buvo klasinis piktadarybės prieš visą žmoniją pavyzdys ir jei tamstai rūpi žmogaus teisės ir jeigu ieškai tiesos, tai atkreipk pirmiausia savo dėmesį į aukščiau paminėtus nekaltų žmonių žudymo aktus", — pareiškia savo laiške ACEN pirmininkas.

## Gudrios Priešų Provokacijos

Pranešimais iš New Yorko, įvykusiame ten lapkričio 30 dieną Vyriausio Lietuvos Išlaisvinimo Komiteto posėdyje buvo iškilusi tam tikra sujrutė. Pirmininkas V. Sidzikauskas rezignavęs iš tų pareigų; šeši atstovai apleido posėdį, o vėliau ir pats susirinkimas tapo uždarytas po karštų ir smarkių kivirčų.

To incidento priežastimi buvo suminėtas pereitos Sandaros laidoje pašalinis susirinkimas, kurį buvo sukvietusi tame pat New Yorke viena jaunimo grupė. Svarbiausiu pranešėju toje grupėje buvo dr. V. Kavolis. Po jo paskaitos tęsėsi diskusijos, kurioms pirmininkavo V. Rastenis. Į minėtą susirinkimą atsilankęs ir Vladimirovas, Sovietų pareigūnas prie Jungtinių Tautų, kuriam irgi buvo suteikta progos kalbėti.

Kadangi toje sueigoje dalyvavo ir pora Vyriausio Lietuvos Išlaisvinimo Komiteto narių, kurie nepareiškę protesto prieš Vladimirovo atsilankymą, tai lapkričio 30 dieną sušauktame to komiteto susirinkime buvo bandyta išreikšti tiems nariams papeikimą. Bet didžiuma posėdžio dalyvių pasisakė, kad toks pasiūlymas nėra svarstytinas.

Po tokio nuosprendžio ir atsitiko tai, apie ką minėjome pradžioje: pirmininkas V. Sidzikauskas rezignavo, o šeši nariai apleido susirinkimą.

Pažvelgus į tą viską iš toliau, atrodo, jog toks griežtas reagavimas į panašios rūšies incidentus nėra nei išmintingas, nei pateisinamas. Tai parodo, jog lietuviškoje laisvinimo srityje pasireiškia perdaug jautrumo, o permažai balansuotos nuovokos.

Tokioms nuotaikoms vyraujant, laisvės priešams yra lengviau operuoti ir skaldyti mus šiame taip svarbiame kovos fronte. Vienokių ar kitokių provokacijų iš sovietinių bendrakeleivių buvo ir bus. Jie tą viską gudriai ir planuotai paruošia tikslu sukiršinti ir suskaldyti lietuvius. Bent kokiom tos rūšies provokacijom neprivalom pasiduoti ir Lietuvos laisvinimo žygiuose turime išlaikyti vieningumą. Tai bus geriausia užtvara bent kokiom provokacijom ateityje.

## Apie Imigracijos Įstatymą

Metiniai patyrimai rodo, jog naujas imigracijos įstatymas, kuris turėjo prašalinti visus "neteisingumus" iš senojo įstatymo, pasirodė daugiau vienpusiškas, negu pirmesnis.

Panaikinus buvusias didokas kvotas britams, airiams ir skandinavams, kurių tieji neišnaudodavo, dabar didžiuma vizų atitenka graikams ir italams, nes tieji masiniai gabena į šią šalį savo brolius ir seseris, pasiremiant artimos giminystės privilegija.

Trys ketvirtadaliai įleistų į Jungtines Valstybes imigrantų sudaro artimi šios šalies piliečių giminės, iš kurių jokių kvalifikacijų nereikalaujama.

Tuo pat sykiu tapo suvaržytas atvykimas mokslininkų, inžinierių, gydytojų, slaugių ir menininkų. Veikiant senam įstatymui, kasmet jų buvo įleidžiama apie 80,000; prie naujo įstatymo vienų metų bėgyje jų tegalėjo atvykti vos 17,000. O tuo tarpu šios rūšies specialistų čia kaip tik labiausiai reikalinga.

Visokiems amatininkams yra skirta 10 nuoš. visų vizų. Tačiau praktikoje jomis pasinaudoti yra labai sunku. Pirmiausia aplikantas vizai turi gauti darbo garantiją. Paskiau būsimas darbdavys privalo ptiekti prašymą vietiniam darbo biurui, kad tas užgirtų vizos išdavimą. Toji procedūra kartais užsitęsia mėnesius laiko ir 80-90 nuoš. tokių prašymų būna atmestos.

Taigi nenuostabu, kad prieš tą naują imigracijos įstatymą prasidėjo bruzdėjimai. Neseniai New Yorke įsisteigė komitetas, kurio tikslas yra kovoti su pasireiškusiomis tame įstatyme diskriminacijomis. Vienas to komiteto steigėjų yra sen. Edward Kennedy, kuris rengiasi perkelti tą kovą į Kongresą.

Taigi, kas ant popieriaus galėjo atrodyti tikslu ir tobula, pritaikant praktikai pasirodo visai kas kita. Taip atsitiko ir su naujuoju imigracijos įstatymu, kurį priimant buvo skelbta, jog jis bus viena teisingiausių priemonių padalinti kvotas ateivių įsileidimui. Deja, tokių vilčių tas įsattymas toli gražu nepateisino.

# Apžvalga

### V. ŽUKAUSKO AUKA TĖVYNĖS MYLĖTOJŲ DRAUGIJAI

Žinomas aktorius Vitalis Žukauskas, gyvenąs New Yorke, prisiuntė Tėvynės Mylėtojų Draugijai vertingą rinkinį senesnių lietuviškų scenos veikalų, kurie kadaise buvo populiarūs mūsų išeivijoje.

Būtų gerai, kad ir kiti mūsų tautiečiai, kurie turi senų vertingesnių knygų, žurnalų, laikraščių komplektus, dokumentų, spausdinių, liečiančių lietuvišką veiklą, prisiųstų šį bei tą Tėvynės Mylėtojų Draugijos archyvui, kurio adresas yra: 840 West 33 Street, Chicago, Ill. 60608.

Tokios kultūrinės liekanos reikalingos apsaugoti, nes iš jų daug ko galime patirti apie mūsų išeivijos ir pačios lietuvių tautos praeitį bei atliktą progresą.

### KELIOS PASTABOS APIE MŪSŲ SANTYKIUS SU SAVO KAIMYNAIS

1. Būk nuolankus ir draugiškas link savo pažįstamų, neatsižvelgiant į jų privatinį gyvenimą ir santykius.

2. Kalbėdamas su kitais apie savo pažįstamus, būk atsargus, kad vėliau nereikėtų apgailestauti perdidelio savo atvirumo.

3. Niekad nesimaišyk į svetimus nesusipratimus.

4. Jei turį kokį nusiskundimą, padaryk tą kaip galima švelniau, nebent padaryta jums skriauda didelė ir reikalinga griežtesnių priemonių ją atitaisyti.

5. Senesnio amžiaus žmonėms parodyk ypatingą pagarbą.

6. Jei ką be pagrindo įžeidei, stengkis tą viską kaip galima greičiau atitaisyti.

### MILIJONAI DOLERIŲ KULTŪROS DARBAMS

Žydų tarnybinė organizacija B'nai B'rith, kurios centras yra New Yorke, paskelbė, kad jos biudžteas 1967 metams sieks $12,100,000.

Iš jų 44 nuoš. numatyti skirti kultūrinei veiklai ir jaunimo auklėjimo reikalams.

### BANDYS PAKARTOTI JAU ATLIKTĄ DARBĄ

New York Times ramiai pradėjo nuosavą tyrinėjimą apie prez. Kennedy nužudymo aplinkybes. Tas darbas pavestas grupei ekspertų, kuriems vadovauja Harrison Salisbury, redaktoriaus padėjėjas.

Bus ištirti ir prašalinti visi neaiškumai, surišti su tuo tragišku įvykiu, — pareiškė H. Salisbury.

Abejotina, tačiau, ar jiems pasiseks atlikti ką nors daugiau, negu jau yra padaryta toje srityje.

### RUSAI PASISAVINA LIETUVIŲ NUOPELNUS

Kauno Medicinos Instituto rektorius prof. Z. Jankevičius dalyvavo tarptautiniame kardiologų kongrese N. Delhi, Indijoj, ir tapo išrinktas į pasaulinės kardiologų sajungos valdybą.

Vilniškiai laikraščiai, pranešdami tą naujieną, pagrįstai pasididžiavo tokiu lietuvių kardiologų pripažinimu bei pagerbimu. Tik, cituodami indų laikraščio The Sunday Standard straipsnio antraštę, atskleidė, jog kiti nei nepastebėjo, kad ta garbė bus tekusi lietuviams. Indų laikraštis (anglų kalba) rašė, kad "Sovietų kardiologas mažina mirtingumą".

Prof. Z. Januškevičius kongrese dalyvavo kaip Sovietų Sąjungos Medicinos Akademijos atstovas, narys korespondentas. Buvo tokioj pat padėty, kaip ir lietuviai sportininkai esti tarptautinėse rungtynėse, laimėdami garbę ne lietuviams, o rusams, kurių imperijos ženklais — "CCCP" — esti pažymėtos jų uniformos.

## HUMORAS

**Kas Jam Svarbiau**

Jaunas vyras ruošiasi savo merginai įtaisyti sode kabančią sėdynę.

— O ar besisupant, nenuluš šaka? — klausia merginа.

— Mieloji, man nerūpi tos senos šakos, aš tik noriu padaryti tau malonumą!

**Kitokios Aplinkybės**

— Žmona: — Povilai, tu dabar daug mažiau kreipi į mane dėmesio, negu anksčiau, kol dar buvom nevedę.

Vyras: — Karolina, argi tu matei bėgantį paskui vagoną žmogų, kuris jau ten sėdi?

**Įspėjimas**

Vienas vokiečių turistas paklausė Romos (Italijoje) restorano padavėjo apie "falsyvo kiškio" patiekalą ir gavo atsakymą:

— Ne kiškis! Bet miau . . . !

**Turi Pasitenkinimo**

— Kiekvienam ubagui tu duodi pavalgyti, o ką gi tu turi iš to?

— Nieko neturiu, mano mielas! Bet man sudaro malonumo matyti valgant žmogų, kuris neprikaišioja, kad blogai išvirta!

## PER MANO KOŠTUVĄ

**Šio Mėnesio Vardai**

Šio mėnesio lietuviškas pavadinimas yra kilęs iš žodžio "gruodas", kas reiškia sušalusią žemę. Mat, apie šį laiką žemės paviršius jau būna sustingęs nuo šalčio.

Angliškas šio mėnesio vardas "December" reiškia — dešimtas iš eilės. Tai neatitinka tikrenybei, nes šis mėnuo yra dvyliktas iš eilės ir paskutinis metuose.

—oo—

**NUSISKUNDIMAS**

Vilniuje leidžiamame paleckinių žurnale "Švyturys" tilpo toks nusiskundimas:

"Tris kartus atsikreipiau į namų valdybą, prašydamas, kad sutaisytų mano bute lubas, iš kurių baigia kristi tinkas, bet vietoje atsakymo, susilaukiau iš jų pastovaus tylėjimo".

—oo—

**Pateisinamos Aplinkybės**

Policinnikas sustabdo automobilistą ir sako:

— Tamsta turėsi už daug ką atsakyti. Pervažiavai dvi raudonas šviesas 70 mylių greitumu per valandą.

Į tai, sėdinti šalia automobilisto žmona:

— Nekreipkite į tai dėmesio. Jis negali būti už tai atsakomingas, nes yra visiškai girtas!

—oo—

Niekas taip nepalengvina mūsų sielos, kaip kito ištraukimas iš nuliūdimo.

—oo—

**MEILĖS PASLAPTIS**

Jaunas vyrukas bando atspėti kodėl jis taip prisirišo prie savo sužadėtinės.

"Tu nesi taip graži", taria jis merginai, "tavo figūra panaši į pupos stiebą, o pašnekesiai su tavim būna nuobodūs, vienok aš myliu tave daugiau negu ką kitą šiame pasaulyje. Paaiškink man, kokiu būdu tu taip sužavėjai mane?"

"Pasakysiu tau štai ką", pareiškė ji. "Tuo pat būdu aš esu patraukusi daugelį kitų vyrų. Aš nuduodu, kad juos mųyliu, nereikalaudama to paties iš jų."

—oo—

**LANGAS Į SODĄ**

Tu-žinai mūsų langą į sodą:
Ant langinių žiedai nupaišyti . . .
Sode žydi svajonės ir godos,
Kaip gegutės rauda, kaip gėlytės.

Tu žinai — buvo linksma klajoti
Po tėviškės lauką ir kiemą,
Ir vargo sunkaus nežinoti,
Ar pavasario saulėj, ar žiemą.

Tu žinai — darbo metas atėjo;
Švaistos pievoj dalgiai plieniniai,
Vakare, namo grįžtant, skambėjo
Vis dainelių garsai sutartiniai . . .

—oo—

Kuo daugiau mes mylime, tuo geresni tampame mes patys, — pareiškė vienas Marquette Parko viengungis.

—oo—

**Gerai Neatsimena**

— Kada gi jūs esate gimę? — teisėjas klausia Žiogaičio.

— Tai buvo kada nors prieš ketvertą, penketą desėtkų metų, kada dar buvo gyva mano nabašninkė motina, — atsakė tas.

—oo—

**SPAUDA PASIPIKTINO**

Į labdaros balių Londone malonėjo atsilankyti ir kunigaikštytė Margareta su savo vyru.

Tame baliuje programas pardavinėjo tik truputį apsirėdžiusios merginos iš naktinio klubo "Playboy".

Jų pasirodymą baliuje anglų spauda griežtai pasmerkė. Žinoma feljetonistė Ann Scott pareiškė, jog tos merginos atstovavo "amerikiečių vulgariškumo viršūnę".

—oo—

Saigone klesti juodoji rinka. Čia vietos policininkas prie konfiskuotų daiktų.

**Svarbios Pareigos**

— Mano duktė dabar dirba mieste ir turi progų pasikalbėjimams su žinomais žmonėmis!

— Taip? Kas gi iš jos pasidarė?

— Telefonistė.

—oo—

Gaidžiai giesti, pinučiai tiesti, ragaišiai riesti — svečiai nekviesti.

—oo—

**Domisi Knygomis**

— Kas tikrumoje yra inteligentas? — anglas paklaustas vieno amerikiečio.

Atsakymas: — Tai yra tas žmogus, kuris bėga į biblioteką, nors ir nelyja.

### *Liaudies Daina*

**Ar aš nesakiau**
**Tau sesyte,**
**Neik per linų laukelį,**
**Žalių linų laukelį.**

**Oi, užkris, užkris**
**Tau už kaselių**
**Žalių linų laiškelis,**
**Mėlynasis žiedelis.**

**Ne vienai dienai,**
**Ne valandėlei, —**
**Visam tavo amželiui,**
**Kolei gyva galvelė.**

**Ar aš nesakiau**
**Tau, brolužėli,**
**Neik per miežių laukelį,**
**Žalių miežių laukelį.**

**Oi, užkris, užkris**
**Už kepurėlės**
**Žalių miežių laiškelis,**
**Geltonasis žiedelis.**

**Ne vienai dienai,**
**Ne valandėlei, —**
**Visam tavo amželiui,**
**Kolei gyva galvelė.**

**Maža Išimtis**

Bartkus perkasi kelnes: — Garantuota, tikra vilna? — klausia jis, nepasitikėdamas.

— Aš nenoriu jus apgaudinėti, — atsako pardavėjas. — Sagos, tai ne vilnonės.

## Taip Žemaičiai Gynė Palangą – Vartus į Jūrą – nuo Kryžiuočių

**Neleido Susijungti Dviem Kryžiuočių Ordinams**

Palyginamai siaura, 40 kilometrų platumo Baltijos jūros pakrantė, nuo Palangos iki Šventosios upės, buvo ginama ir saugojama per du šimtus metų. Kovos prasidėjo, kai tik kryžiuočiai užėmė Klaipėdą ir pradėjo veržtis į šiaurę ir į rytus.

Žemaičiai, nenorėdami susilaukti prūsų likimo, atkakliai gynė kiekvieną savo žemės pėdą, ypatingai Palangą, kurioje buvo viena žymesnių jų šventovių.

Negalėdami prasiveržti pro žemaičių užtvarą, kryžiuočių vadai nusprendė apsupti Žemaitiją, įsteigiant kitą ordiną, toliau į šiaurę, prie dabartinės Rygos. Tai buvo Livonijos ordino pradžia.

Tą įvykinus, Žemaitija buvo puolama jau iš dviejų pusių, nes kryžiuočiai bandė susijungti, užimant Palangos - Šventosios ruožą.

Kovos tęsėsi be paliovos. Negalėdami įveikti žemaičių, priešai griebdavosi diplomatijos ir kartais išsiderėdavo iš Didžiųjų Lietuvos Kunigaikščių visą Žemaitiją. Bet kaip tik ateidavo iš Vilniaus dekretas pasiduoti kryžiuočiams geruoju, žemaičiai numesdavo jį į šalį ir patys vieni gindavosi nuo neprašytų priešų.

Toks jų atkaklus pasipriešinimas nusilpnino Livonijos ordiną, ir jis žlugo. Žalgirio mūšis 1410 metais aplamdė ir antrąjį ordiną. Žemaičiai dviejų šimtų metų grumtynėse išėjo laimėtojai.

**Atspėjo Pagal Asmenį**

— Žiedas, kurį man padovanojo teta Marija, nėra auksinis.

— Argi tu taip gerai nusimanai apie auksą?

— Apie auksą, tai ne, bet aš gerai pažįstu tetą Mariją.


Taupykite

MIDLAND SAVINGS

MES MOKAME 5% ANT BONŲ SĄSKAITŲ

Daugiau kaip 50 metų sąžiningai patarnaujame lietuviams.

Kiekviena sąskaita ligi $15,000 apdrausta Federalės valdžios agenturoje

INSURED

August Saldukas, Prezidentas

4040 Archer Ave. Chicago, ILL. 60632
Telef. CL 4-4470

# Ant. Tupikaitis Paminėjo Savo 82-trą Gimtadienį

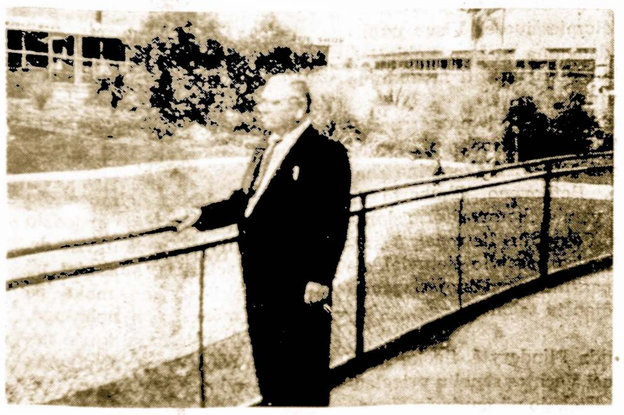

Kalbėdamas su savo draugais, Antanas Tupikaitis pareiškė: "Jei manęs nebūtų, tai kas surinks tuos jūrų lukštelius (sea shells), juos suderins ir pagamins gražius dalykėlius, kuriuos taip įvertina moterys? Kai joms įteikiu tokią dovaną, tai jos man būna labai dėkingos."

Toliau jis pridėjo: "Tokį darbą aš mėgstu ir kasdieną praleidžiu keletą valandų prie stalo, sudėliodamas, lipindamas tuos modelius. Aš tikiu, jog toks užsiėmimas prailgina mano gyvenimą."

Reikia pasakyti, jog šioje srityje jis yra tikras meistras ir daugelis jo tos rūšies kūrinių yra pasiekę Chicagą bei kitas lietuviškas aplinkybes.

Antanas Tupikaitis yra žemaitis, gimęs, augęs Viekšnių miestely, Mažeikių apskrity. Į Ameriką atvyko prieš 64 metus. Pirmiausia apsistojo Elizabeth, N.J. Vėliau persikėlė į Milwaukee, Wis., o po to į Chicagą, kur išgyveno ilgiausiai, dirbdamas kaip pardavėjas.

Daugiau dešimt metų dirbo žinomoje lietuvių baldų parduotuvėje The Peoples Furniture. Paskiau įsisteigė savo prekybą — svečių užeiga ir tuo vertėsi apie 15 metų, kol persikėlė gyventi į Tampą, Fla.

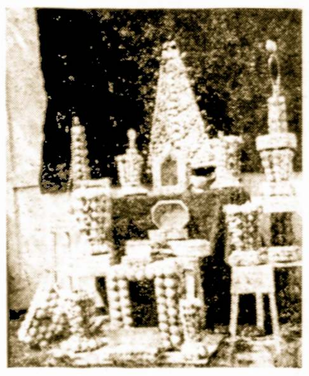

Tampoje, Fla., turėdamas daug laiko ir matydamas jūrų pakrančius pilnus gražių jūrų lukštų, sugalvojo juos pavartoti gaminimui įvairių dėžučių bei šiaip dalykėlių (kaip paveikslėly keli jų parodyti).

Antanas Tupikaitis yra geras ir nuoširdus lietuvis. Jis skaito ir remia lietuvišką spaudą. Priklauso prie įvairių draugijų ir klubų. Be to, Sandaros vietinės 54 kuopos nuo jos įsteigimo yra pirmininkas. Ir nestebėtina, kad jis nėra užmirštas gimtadienyje ir kasmet jo draugai jį pasveikina ar per laiškus ar asmeniškai.

Šį metą jo gimtadienis išpuolė lapkričio 26 d. Savo jaukioje, malonioje pastogėje susilaukė gerų bičiulių su dovanomis bei linkėjimais. Buvo paruoštos puikios vaišės. Svečiai, susėdę aplink stalą, vaišinosi kalakutiena ir kitais valgiais bei gėrimais, sveikindami mielą Antaną ir linkėdami sveikatos ir ilgiausių metų. Už tą viską jis gražiais žodžiais visiems padėkojo.

Be to, pasitaikė ir graži diena, tai svečiai ir viešnios popietę praleido jo darželyje, tarpe žydinčių gėlių ir žaliuojančių medžių bei krūmų, nės šalnos dar nebuvo užklupusios. Taip buvo pagerbtas Antanas Tupikaitis, švęsdamas savo 82-jį gimtadienį.

**Rep.**

## Dominikas Babilius Buvo Nuvykęs Į Pietų Ameriką

**Yucaipa**, Cal. — Nematęs savo brolio Juozo per 54 metus, Dominikas Babilius pagaliau nuvyko į Montevideo, Urugvajuje, pasimatyti su juomi.

Ir kai jie susitiko po taip ilgo laiko, tai vienas kito nebepažino. Bet vėliau jie labai nudžiugo vėl pasimatydami. Pasisvečiavęs pas brolį, Dominikas Babilius nuvyko į Buenos Aires, Argentinoje, kur jis aplankė vietinius lietuvius.

Grįžęs į savo namus Yucaipa, Cal., jis užprenumeravo Sandarą savo broliui Urugvajuje.

## MASKVA IR PEKINAS VISGI BENDRAUJA

Nors Sovietų Sąjunga ir raudonoji Kinija veda tarpusavinį ideologinį karą, tačiau viena ir antra gelbsti šiauriniam Vietnamui sustiprinti oro apsaugą.

Sovietai neseniai suteikė Hanoi 60 naujų jet lėktuvų ir 14 patobulintų supersonic MIG-21s, o komunistinė Kinija įrengė savo pusėje aeroportus treniravimui Hanoi lakūnų.

# CHICAGOS ŽINIOS

## Našlių Draugiško Klubo Susirinkimas

Chicagos Našlių - Našliukių Klubo svarbus priešmetinis susirinkimas ir valdybos rinkimas įvyks šį penktadienį, gruodžio 9, Hollywood salėje — 2417 W. 43 St. Pradžia 8 val. vakare. Nariai-ės ir kurie norite prisirašyti, prašomi nepraleisti šio susirinkimo, kuriame turės būti aptarta svarbieji klubo reikalai ir išrinkta valdyba sekantiems 1967 metams bei komisija valdybos knygoms patikrinti už šiuos metus.

Klubo šokių vakaras, įvykęs lapkričio 26, gerai pavyko. Komisija išduos raportą. Komisiją sudarė: M. Urbelis, Mrs. Mockus ir L. Striupas.

Praeitame susirinkime, lapkričio 11, pirmininkei M. Neberiezai pakvetus, atsistojimu pagerbta taip dabar vadinama "Veterans Day", kuri pripuolė sykiu su susirinkimu.

Raštininkės M. Urbelis protokolas, visos valdybos ir banketo, įvykusio spalio 23, komisijos raportas per Julia Sačauskas vienbalsiai priimtas.

Taipgi lietuvius senelius atlankyti Oak Forest Parko prieglaudoje ir jiems dvoanėlės įteikti gruodžio 4 (jau praėjo) komisijos raportas irgi priimtas.

Šiuo laiku serganti klubo nariai: Matt Kizas, Frank Stanionis ir Jonas Jonikas. Po susirinkimo, Jurgio Joniko orkestrui grojant, vyko smagūs šokiai ir linksmos vaišės iki vėlumos.

**A. Jusas**

## Kviečia į Susirinkimą

Lietuvių Moteru Draugijos "Apšvieta" priešmetinis susirinkimas įvyks gruodžio 13 d., antradienį, 7 val. vakare, Lietuvių Auditorijoje, 3133 So. Halsted Street.

Narės prašomos dalyvauti, nes bus renkama 1967 metams valdyba. Taip pat atsineškite dovanėlę dėl Grab Bag, kurį turėsime po susirinkimo.

Bus ir vaišės. Šį kartą nebūsite kviečiamos į susirinkimą atvirutėmis, tai ir nelaukite, pasitenkinam spauda.

**Rožė Didžgalvienė**, rašt.

## Chicagą Aplankė Du Svečiai iš Rytų

Praėjusį savaitgalį Chicagoje viešėjo du svečiai, atvykę iš rytų. Tai buvo prof. dr. Jonas Puzinas ir tautosakininkas dr. Jonas Balys.

Prof. Puziną buvo pakvietęs komp. Juozo Žilevičiaus pagerbtuvių rengimo komitetas. Profesorius laikė paskaitą apie komp. Juozo Žilevičiaus nuopelnus muzikinio ir teatralinio meno srityje. Parengimas įvyko ir paskaita buvo skaityta Maria High auditorijoj.

Tautosakininkas dr. Jonas Balys buvo atvykęs, kviestas Lietuvių Tautinio Akademinio Sambūrio. Svečias dalyvavo praėjusį šeštadienį Jaunimo Centre įvykusiame parengime, kur buvo pristatyta jo naujai išleistas veikalas pavadinimu "Lietuvių liaudies pasaulėjauta tikėjimų ir papročių šviesoje". Tą veikalą išleido Akademinis Sambūris. Sekmadienį Sambūris buvo suruošęs pobūvį Margučio patalpose, kur dalyvavo ir dr. Jonas Balys.

## Kviečia į Susirinkimą

Chicagos Lietuvių Našlių-kių Draugiško Klubo priešmetinis susirinkimas įvyks penktadienį, gruodžio 9 d., 8 val. vakare, Hollywood salėje, 2417 W. 43 St.

Nariai ir narės skaitlingai dalyvaukite, nes yra daug aptarti bėgančių klubo reikalų. Išgirsite ir komisijų pranešimus.

Be to, bus naujos valdybos rinkimai 1967 metams.

Po susirinkimo įvyks vaišės ir šokiai, grojant Jurgio Joniko orkestrui.

**M. U.**, nut. rašt.

## Pranešimas

Garfield Parko Pašalpos Klubo susirinkimas įvyksta sekmadienį, gruodžio 11 dieną, Liuosybės svetainėje, 14th Street ir 49th Ave., Cicero, Ill. Pradžia 1 val. popiet.

Visi nariai kviečiami dalyvauti. Po susirinkimo bus vaišės.

# Kas Mums Reiktų Priminti

Iš pereitų rinkimų galėtumėm šio to pasimokinti. Illinois valstijoje, ir be abejo kitose apylinkėse, kai kurie vienos ar kitos partijos kandidatai laimėjo mažu skaičiumi balsų — vos keliolika tūkstančių. Galimas daiktas, jog panašiai atsitiks su kai kuriais kandidatais ir ateinančių metų rinkimuose, kai bus balsuojama už įvairius miesto pareigūnus.

Esant tokiam artimam kontestui, lietuvių balsai tampa reikšmingesni ir į tai reiktų atkreipti abiejų partijų vadovybės dėmesį. Per pastaruosius desėtką metų, kuomet viena partija Chicagoje laimėdavo viską milžiniška didžiuma balsų, aukštieji politikieriai mažai tekreipdavo dėmesio į lietuvius ir mums sunku buvo įsprausti daugiau savųjų kandidatų.

Dabar padėtis gali pasikeisti ir tam viskam reikia pasiruošti, nelaukiant paskutinės dienos. Pirmiausia, tai mes patys geriau susiorganizuokime ir išjudinkime lietuviškas apylinkes, sudarant jose platesnius politinius komitetus ar klubus. Paskiau parinkime tinkamus kandidatus ir bendrai paremkime juos.

Laikas jau būtų Chicagos ir kitų miestų lietuviams stipriau pasireikšti vietinėje politikoje.

## RINKIMAI PRAEINA VIENBALSIAI

Gruodžio 11 d. Šiauliuose bus "rinkimai" — balsavimas už naują deputatą į tautybių sovietą Maskvoj. Deputatas jau išrinktas: jis bus Povilas Morkūnas, Šiaulių televizorių gamyklos direktorius.

Išrinktas kažkur partijos viršūnėse, ir tai pranešta Šiaulių miesto partijos vadovybei, kuri jau buvo sušaukusi dviejų įmonių darbininkų susirinkimus, kuriuose darbininkai "vienbalsiai iškėlė P. Morkūno kandidatūrą".

Šie balsavimai yra papildomieji, tik šioj apygardoj, nes vasarą parinktoji deputatė (dviračių fabriko darbininkė) šeštą dieną po balsavimo mirė.

## VANDENS SUNAUDOJIMAS

Kiek vandens sunaudoja žmogus? Gyvenantis vidutiniame klimate, išgeria metų eigoje toną vandens. Kitiems reikalams suvartoja dar 900 tonų.

## Nepriklausoma Sala

Karybų salyne sala Barbados per 341 metus priklausė Anglijai. Dabar toji sala panoro būti nepriklausoma. Anglija jai leido tai padaryti.

## DAUGIAU NUTUNKAME

J. V. Federalio Sveikatos Departamento daviniais, šios šalies žmonės, vidutiniai imant, vis labiau nutunka.


## TAISOME NAMUS

Pasiskubinkite remonto darbus atliktį dabar, kad atėjus žiemai galėtumėt jaukiai, patogiai jaustis ir pa.lsėti.

Remonto darbus: iš lauko, vidaus, mes atliekame greitai, gerai ir prieinama kaina.

Taisome senus ir uždedame naujus stogus, sutvarkome kaminus arba išmūriname naujus. Padarome visus iš fronto atnaujinimus ar visai naujus, reikalingus perstatymus.

Įdedame naujus langus, duris, vartus, arba atliekame jų pataisymą. Galime padaryti naujus, ar pertvarkyti porčius, laiptus ir kit.

Mūsu specialybei priklauso vidaus ir lauko, namų dažymo darbai ir kitas, bet koks reikalingas remontas.

Darbas garantuotas ir apdraustas mūsų pačių lėšomis.

Skambinti iš ryto tarp 6-7 val. ir po pietu nuo 3-9 val. vakaro: LA 3-9581.

**Pijus Švelnys,**
Remodeling Contractor,
3237 So. Lituanica Ave.,
Chicago, Ill. 60608.

Įsigijamas lengvai atidaromose nuo 2 iki 12 svarų dėžėse, visuomet jis tinka patiekti karštas ar šaltas, visuomet tikras ir patikimas

LENKIŠKAS KUMPIS

Jis užsitarnavo šį ženklą — geros kokybės pažymėjimą. Visuomet vienodai skanus ir pageidaujamas, sultingas, bet be riebalų,

jis gaunamas trijų rūšių Good Housekeeping visų šių vardais:

KRAKUS, ATALANTA ir TALA

Tai dar vienas įrodymas, kad importuotas lenkiškas kumpis

YRA PATS GERIAUSIAS



Marquette Park - Amerikos Lietuvių Sostinėje

80 MILIJONŲ PERŠOKUSI BENDROVĖ

# CHICAGO SAVINGS

AND LOAN ASSOCIATION

6245 S. WESTERN AVE., CHICAGO, ILL. 60636, GR6-7575

4 3/4 % METAMS

ON INVESTMENT ACCOUNTS NUO ŠIŲ METŲ SPALIO 1 DIENOS

FEDERAL HOME LOAN BANK SYSTEM — FEDERAL SAVINGS AND LOAN INSURANCE CORPORATION — SAFETY OF YOUR SAVINGS — INSURED

Fed. vyriausybės apdraudos įstaigoje visos taupymo sąskaitos apdraustos iki $15,000.00

CHICAGO SAVINGS AND LOAN BENDROVĖ, viena tarp žymesniųjų krašto finansinių įstaigų, aptarnauja šios apylinkės gyventojus pavyzdingai, saugiai ir pelningai jau virš 42 metus, visada prisilaikydama saugumo ir išmokėdama, palyginamai, aukštą dividendą. Per paskutinius 10 metų Chicago Savings išmokėjo savo taupytojams virš 12 milijonų dolerių dividendais. Šiais metais išmokami dividendai sieks beveik du milijonus dolerių. Mes nesiveržiame tapti pačia didžiausia bendrove, bet stengiamės būti stiprūs finansiškai ir teikti pačius geriausius patarnavimus mūsų taupymo ir skolinimo nariams.

Mes bendradarbiaujame su vietinėmis lietuvių organizacijomis, noriai prisidėdami darbais ir finansais, kad galėtų pasiekti geresnių gyvenimo sąlygų. Kviečiame visus taupymo ir paskolų reikalais kreiptis į Chicagos Taupymo ir Skolinimo Bendrovę, išaugusią į virš $80,000,000 turto įstaigą.

CHICAGO SAVINGS BENDROVĖ kviečia visus lietuvius, ypatingai tuos, kurie dar nesate aplankę mūsų 80 milijonų dolerių finansinės įstaigos, vienos įdomiausios visoje Chicagoje. Pradedant liepos (July) 5 diena visi atsilankiusieji bus vaišinami šaltu lemonadu, skania kava su lietuvišku sūriu ir kitais skanumynais. Nėra reikalo būti mūsų taupymo ir skolinimo nariu, kad galėtumėte pasisvečiuoti pas mus. Atvykusiems bus parodyti visi bendrovės įrengimai ir pagražinimai. Atsilankę pamatysite gėlėmis išpuoštą pirmą įstaigos aukštą, Laimės Šaltinėlį — Wishing Well, per kurį surenkama ir išdalinama kasmet įvairioms labdaringoms įstaigoms apie $1,200. Pamatysite plačiai žinomą didelį Chicago Savings Prezidentinį kambarį, kuriame yra vietos 260 asmenų ir kuris veltui duodamas organizacijų susirinkimams. Susirinkusiems veltui jame teikiame kavą. Šis kambarys yra išpuoštas dideliais JAV prezidentų paveikslais ir trumpomis jų gyvenimo žiniomis. Pamatysite įvairių rinkinių kabinetą ir daug kitų įrengimų bei patogumų, kuriais per metų metus naudojasi mūsų taupymo ir skolinimo nariai.

Valdyba, direktoriai ir visi tarnautojai Jūsų lauksime.

**JOHN PAKEL, Sr., Prezidentas**

**ŠTAI NARIAMS TEIKIAMAS MŪSŲ PILNAS PATARNAVIMAS:**

1. Insured Family Savings
2. College Bonus Savings
3. Christmas Club Savings
4. Vacation Club Savings
5. Home Mortgage Loans
6. Home Improvement Loans
7. All Types of Insurance
8. Sell and redeem U.S. Bonds
9. Safety Deposit Boxes
10. Free Community Rooms for your organization meetings (Free Coffee)
11. Cash checks and pay all family bills with our special money order checks. No service charge to members.
12. U.S. Postal Stamps Machine Service
13. We sell Travelers Checks
14. Save-by-mail Kits
15. Notary Public Service
16. Two large Free Parking Lots
17. Free Theatre tickets two Saturdays monthly for your childrens and mothers
18. Christmas party with gifts to College Bonus Members

**PATOGIOS VALANDOS:**

| | |
|---|---|
| MONDAY | 12:00 P.M. — 8:00 P.M. |
| TUESDAY | 9:00 A.M. — 4:00 P.M. |
| WEDNESDAY | Closed All Day |
| THURSDAY | 9:00 A.M. — 8:00 P.M. |
| FRIDAY | 9:00 A.M. — 8:00 P.M. |
| SATURDAY | 9:00 A.M. — 12:30 P.M. |

# PATARIMAI ŠEIMININKĖM

## Morkų Uogienė

Išrinkti gražias raudonas morkeles, numazgoti, nuskusti, supiaustyti keturkampiais gabalėliais. Įdėti į verdantį vandenį, pavirinti 3-4 minutes. Sudėti į sietelį, kad nutekėtų.

Ant vieno svaro taip paruoštų morkų dėti pusę svaro cukraus ir 2 stiklines vandens.

Išvirti syrupą, sudėti morkas ir, pradėjus virti, išspausti vieną citriną, pavirinti 30 minučių (putas nugraibyti indą pastačius).

Virti be pertraukos, kol morkos pasidarys permatomos.

## Šparaginės Pupelės Su Pomidorais

Šparagines pupeles apvirinti pasūdytame vandenyje, supiaustyti į 3 dalis, įdėti kiek sviesto ir patroškinti iki suminkštės.

Supiaustyti kelis pomidorus. Keptuvėje užkaitinti sviestą, o sudėti pomidorus ir gerai apkepinti.

Duodant į stalą, sumaišyti pupeles su pomidorais, užpilti sviestu ir apibarstyti smulkiais sausainiais.

## Kepta Antis Bei Žąsis Su Obuoliais

Paruošti antį kepimui, įtrynus iš visų pusių druska; paimti obuolių vidutinio dydžio, saldžiarūgščių. Antį dėti į kepamąją skardą nugara apačion ir kepti karštoje krosnyje 2-3 valandas.

Aplinkui gį sudėti obuolius.

Kai kepimo metu anties paviršius iš visų pusių gražiai apkeps, įpilti pusę stiklinės karšto vandens ir kas 10-15 minučių laistyti atsiradusiomis sultimis. Kai šakutė lengvai lenda į raumenis — antis iškepta.

Sudėjus obuolius, taip pat galima palaistyti kepsnio sultimis.

Saugoti, kad nesutrūktų, ir, kai tik suminkštės — išimti.

Antį galima kepti įdarytą arba prikimštą obuoliais, juos sudėjus į anties vidų ir, papilvę užsiuvus, iškepti.

Iškeptą ir atvėsintą antį reikia gražiai supiaustyti ir sudėjus į lėkštę, taip, kad kuo mažiausiai matytusi perpiovimai. Aplink sutvarkytą antį sudėti iškeptus obuolius.

## Špinatų Sriuba

Paimti 1 svarą špinatų, nuimti kotelius, nuplauti per kelis vandenis. Puode paspirginti pusę ketvirties svaro lašiniukų, supiaustyti, pridėtį svogūną, užberti du šaukštus miltų, pakaitinti iki paruduos.

Po to ant viso užpilti 2 kvortas vandens, sudėti špinatus, pridėtį druskos.

Pavirinti. Paskiau pertrinti per sietelį ir vėl užvirinti.

Ištrinti 2 kiaušinių trynius, šaukštą sviesto, keletą šaukštų grietinėlės. Viską užpilti karšta sriuba, palengva maišant, ir paduoti valgyti.

## Apkepta Aviena Su Pupelėmis

Paimti: pusantro svaro virtos avienos (be kaulų), 1 šaukšta sviesto arba margarino, du trečdaliu stiklinės pupelių ir 2 stiklinės pomidorų padažo.

Darbas: Virtą avieną supiaustyti gabalėliais ri apkepinti ją riebaluose.

Apkepimuį indą ištepti sviestu, sudėti mėsos gabalėlius, aplinkui apdėti virtomis, patroškintomis pomidorų padažo pupelėmis. Viską užpilti tirštu grietinės padažu su pomidorais. Paviršių pabarstyti tarkuotu sūriu, palaistyti sviestu ir 20-30 minučių apkepti orkaitėje.

## Virtiniai Pagaminti Su Kopūstais

Seniau šis patiekalas buvo populiarus lietuvių tarpe, bet pastaruoju laiku jį rečiau beužtinkame. Vertėtų laiks nuo laiko pasigaminti tokių virtinių (dumplingų) su kopūstais. O tą galima atlikti sekančiu būdu.

Iššutinti rauginti kopūstai. Paskiau iš miltų, šiek tiek sviesto, vieno kiuašinio ir vandens, pagaminama tešla ir išvoliojama.

Į supiaustytus tešlos gabaliukus sudedami ištušinti rauginti kopūstai.

Virtinukai apipilami tirpintu sviestu, aptepami kiaušinio tryniu ir kepama 40-50 minučių.

Į šutinamus raugintus kopūstus galima įdėti supiaustytų obuolių, pomidorų arba smulkiai supiaustytų mėsos gabaliuku.

## Kaip Nuplauti Langus, Kad Jie Blizgėtų

Kiekviena rūpestinga šeimininkė norėtų, kad jos langų stiklai ne tik būtų švarūs, bet taip pat ir spindėtų. O tas yra lengva padaryti.

Į karštą vandenį su muilu pridėti truputį "bluing" ir du šaukštu žibalo (kerosino). Paskiau nuplauti langus ir pamatysite, kaip būsite patenkintos savo darbu.

## Vedybinio Gyvenimo Klausimu

Vienas didesnių anglų laikraščių paskelbė anketą, kurioje buvo pastatytas toks klausimas: "Jeigu turėtumėt galimybės pradėti vėl iš naujo vedybinį gyvenimą, ar pasirinktumėt vėl tą patį partnerį?"

Atsakymų suplaukė gana daug. Iš jų buvo matyti, jog 4 iš 10 moteriškių norėtų pakeisti vyrus, o 3 iš 9 vyrų norėtų pakeisti žmonas.

Daugiausia nepasitenkinusių moterų yra tarpe 40-56 metų.

## Praktiški Patarimai

Patrinimas amoniaku sumažins skausmą, kuris atsiranda įkandus uodams. Taip pat pridėjimas sušlapintos druskos į skaudomą vietą — duos gerų pasekmių.

★

Jeigu kur nors kelionėje neturite šepetuko dantims valyti, tai kramtomas obuolys atliks šepetuko ir pastos darbą.

★

Jeigu verdamas puodas prisvyla, tai įpilkite į jį vandens su druska ir palikite taip trims valandoms. Paskiau pašildykite ant lengvos ugnies ir puodą išvalysite be didelio vargo.

Jaunystėje dienos būna trumpos, o metai ilgi; senatvėje metai buna trumpi, o dienos ilgos.

**Panin**

**Prezidento Johnsono žmona** vairuoja automobilį, važiuojant Johnson City, Tex., prezidentui Johnsonui atsigaunant po operacijos.

### Nebus Apie Tai Klausiama

Cenzo Biuras Washingtone nusprendė, jog gyventojų surašynėjime, kuri numatomas atlikti 1970 metais, nebus rubrikos "religija".

Prieš statymą tokio klausimo pasisakė daugelis asmenų.

### Ilgiausiai Gyvena

Ilgiausiai gyvena bangžuviai, hipopotamai, krokodilai, vėžlys (turtle), — iki dviejų šimtų metų. Gulbės, laukinės žąsys, varnos — iki šimto metų. Briedžiai iki keturių desėtkų metų, liūtai iki trijų desėtkų metų, gegutės iki trijų desėtkų.

### Negali To Suprasti

— Kokiu būdu atsiranda elektra? — paklausė Petriukas fizikos mokytojo.

— Labai paprastai, — atsakė mokytojas. — Jeigu tu paglostysi katę prieš plaukus, tai pasirodys maži elektros reiškiniai.

— Tą aš gerai suprantu, — atsakė Petriukas, — bet man visvien neaišku, kokiu būdu elektros stotys aprūpina elektra kates?

Bėda nesibelsdama ateina, basliu varoma neišeina.

# LIETUVIAI VOKIETIJOJE

Pianistas Antanas Smetona sėkmingai koncertuoja Vokietijos didmiesčiuose. Visur publikos daugumą sudaro vokiečiai, kurie moka įvertinti muzikinius talentus.

Dabar mūsų virtuozas ruošiasi didingam pasirodymui Muensterio mieste. Jisai skambina Shopeno, Bethoveno, Shuberto ir kitų garsių kompozitorių kūrinius. Vokietijos lietuviai, o kartu ir viso pasaulio lietuviai, ne be pagrindo didžiuojasi jaunu garsėjančiu talentu.

•

Milda Flinderytė, ilgoką laiką dirbusi Vechtos senelių prieglaudoje, ištekėjo už tautiečio Horsto Alfredo Kremsiero, kurs keletą metų darbavosi lietuvių darbo kuopoje Schweitzingene.

Dabar Milda Kremsierienė dirba Lebenstedto senelių prieglaudoj, o jos vyras šoferiauja.

•

Vechtos senelių prieglaudoje dar vis yra didokas lietuvių senelių būrys. Yra vilties, kad ten pradės dirbti lietuvaitė Irena Seikutė. Ji rūpinasi ten gauti darbą.

•

Jonas Rimeikis, "Ventos" knygų leidyklos savininkas, Hamburgo lietuviams dovanojo daug knygų. Tos knygos sukrautos lietuvių knygynėlyje, kurį globoja kun. V. Šarka.

•

Vechtos miesto ligoninėj mirė Ona Apanavičiūtė, gimusi 1890 metais Kybartuose.

•

Iš Amerikos į Hamburgą atvyko inž. A. Šaulys su šeima. Jisai čia dirbs atominės energijos gamykloje.

•

Iš Bremerhafeno persikėlė gyventi į Hamburgą kalbininkas Tomas Mikulskis. Ruošiasi rašyti mokslinį darbą pavadinimu "Lietuvių sukilimas 1941 m."

•

Vasario 16-tos gimnazijoje mokslo metai prasidėjo gruodžio 1 d. Nauju jos vedėju yra dr. kun. P. Bačinskas. Mokiniai už mokslą ir išlaikymą moka 55 markes į mėnesį. Tai nebrangu. Bet atsiranda lietuvių, kurie nesinaudoja šia lietuvių užlaikoma mokslo įstaiga.

•

Visuose didesniuose lietuvių centruose Vokietijoj ruošiamasi Kalėdų šventei, pagal senuosius lietuvių papročius.

Gegutė kitiems kukuoja

## Seattle, Wash.

Seattle, Wash. mieste, ir apylinkėje lietuvių mažai tegyvena ir tad nėra jokio veikimo. Prieš kurį laiką dar buvo SLA kuopa, bet dabar jos nesigirdi. Buvo įkurta Pašalpos Draugija ir turėjo keliasdešimt narių. Draugija gražiai veikė, rengdavo šokius, o vasarai atėjus ir surengdavo piknikus su kaimyninio miesto Tacoma (apie 30 mylių) lietuviais. Dar atvažiuodavo ir iš tolimesnių miestų.

Piknikai įvykdavo prie gražaus ežero ir miškelio. Malonu ir dabar prisiminti tuos laikus. Ir vis didelis kreditas teko moterims, kurios atsiveždavo įvairių valgių. Susėdę su svečiais prie stalų, vaišindavomis, šnekučiuodavomės, skambėdavo lietuviškos dainos, o vėliau ir šokiai.

Seattle mieste teliko tik moterų klubas, kuris gyvuoja jau daug metų. Bet šis klubas persiorganizavo ir į jį gali įstoti ir vyrai.

Be to, tenka paminėti, kad Seattle mieste yra taip vadinamų "pažangiųjų", kurie pritaria Maskvai. Bet kaip visur, taip ir čia, jie neturi pasisekimo.

Seattle mieste yra didelės lėktuvų dirbtuvės, kur dirba tūkstančiai žmonių. Ir lietuviai tenai yra įsidirbę ir turi gerą vardą.

**Seattliškis**


## Greita Pagalba

Nenusimink, gausi pagalbą.

Vaistai, kurie buvo ilgai laikiami, nuo reumatizmo, rankų, kojų nutirpimo ir skaudėjimo jau yra.

Tuojau siųsk šį skelbimą ir savo vardą su antrašu, ir mes atsiųsime vaistų išbandymui.

**ROYAL PRODUCTS**
**North Sta., P. O. Box 9112**
**Newark 4, New Jersey**

MALE HELP

GOOD JOBS
WAITING FOR YOU AT
Wm. Wrigley Jr. Company

General Factory Work
Permanent
Temporary and Part Time
Day or Night
Excellent Wages
Plus many Unusual Benefits

Be Proud Of Your Employer
A Name Honored World-Wide
And Based Right Here On
THE SOUTH SIDE

Wm. Wrigley Jr. Company
3535 S. ASHLAND AVE.
Employment Office Open
8 A.M. To 4 P.M.
PHONE 523-4040
An Equal Opportunity Employer

MALE HELP

EXCELLENT OPENINGS! TOP WAGES!
INSPECTORS – LATHE OPERATORS
BULLARD OPERATORS
BRIDGEPORT OPERATORS
EXPERIENCED MEN ONLY, STEADY JOBS
Call Mr. John P. Caval Collect: 203-666-4653
between 9 a.m. to 5 p.m., or write to:
Caval Tool & Machine Co.
665 NEW BRITAIN AVE., NEWINGTON, CONN. 06111

ELECTRONIC COMMUNICATIONS
Bell System

Want to learn to test, locate & clear troubles on long distance telephone circuits & equipment? You may qualify for a full-time job doing just this if you are a High School graduate, have an aptitude for technical subjects & like challenging work.

OPENINGS AT SEVERAL CHICAGO AREA LOCATIONS

EXPERIENCE NOT REQUIRED. WE WILL PROVIDE CLASSROOM AND ON-THE-JOB TRAINING. EXCELLENT PAY RATES, BENEFITS (INCLUDING TUITION AID PLAN) AND OPPORTUNITY FOR ADVANCEMENT. STARTING RATE BASED ON RELATED INDUSTRIAL AND MILITARY EXPERIENCE.

Call Mr. Larson
467-8748

AMERICAN TELEPHONE AND TELEGRAPH COMPANY

An equal opportunity employer

Member Chicago Merit Employment Committee

4 3/4 %

Visų rūšių taupmenoms 4 kartus metuose

Nuo Spalio Mėn. 1 Dienos

Taupmenos įdėtos iki 10 dienos mėnesio, pelno dividendą nuo pradžios mėnesio.

FEDERAL SAVINGS AND LOAN INSURANCE CORPORATION — SAFETY OF YOUR SAVINGS — INSURED

Paskolos namams įsigyti ar taisyti

TURTAS $103,000,000.00
REZERVAI $9,500,000.00

NUO DABAR TAUPOMOS S-TOS YRA APDRAUSTOS IKI $15,000.

Bendrovė iš seno vedama tėvo ir sūnaus

JUSTIN MACKIEWICH
Direktorių Tarybos Pirmininkas

JUSTIN MACKIEWICH, Jr.
Prezidentas

VALANDOS:
Pirmadieniais 9 iki 8 v. vak.
Antradieniais 9 iki 4 v. vak.
Trečiadieniais uždaryta
Ketvirtadieniais 9 iki 8 v. vak.
Penktadieniais 9 iki 4 v. vak.
Šeštadieniais — 9 iki 12 val.

STANDARD FEDERAL
SAVINGS & LOAN ASSOCIATION OF CHICAGO
4192 ARCHER AVE. — CHICAGO, ILLINOIS 60632
Telef. — VIrginia 7-1141

HELP WANTED

Immediate Openings
Experienced
Accounting Clerk
Above positions offer good starting salary and company benefits.
Hours — 8:15 to 4:45
Apply in Person or Call
Personnel Dept. 678-8600
EKCO HOUSEWARES COMPANY
9234 W. BELMONT AVE.
FRANKLIN PARK
(An Equal Opportunity Employer)

Need Good Men
Starting rate $2.51 per hr. for factory work on So. West side. Fringe benefits include: 8 paid holidays, vacations, Free pension plan and free hospitalization. Overtime available. Steady work in well established fast growing company. Call Mr. Dalton:
LA 3-6332

Maintenance Electrician
1st Shift
Interesting position for qualified electrician, to service office and plant heating equipment, air conditioning and controls. Knowledge of Honeywell Controls preferred.
S & C Electric has an outstanding record of stable employment. Excellent wages, benefits and working conditions.
Apply to or Call:
ART DE STEPHANO
338-1000
S & C ELECTRIC CO.
6601 N. Ridge Blvd. (1800 W.)

# Lietuvių Veikla So. Bostone

## Sandaros 7 Kp. Veikla

1966 metai jau baigiasi. Bendrai imant, mūsų kuopa, su pagalba Moterų Klubo, galima sakyti, turėjo neblogus metus. Apart kelių mažesnių parengimėlių vasaros laiku, buvom suruošę gražų pikniką. Pagerbėm du, tos garbės užsitarnavusius, savo kuopos narius, surengdami banketą A. Aneriulioniui sausio 23 d., o J. Tuinilai spalio 16 d.

Padėkavonių Dienos proga buvo paskirta pora kalakutų ir kitų gėrybių žmonių laimėjimui. Visuomet rezultatai buvo sėkmingi.

Turėjom ir nemalonių laikotarpių. Šį metą mirė du kuopos nariai, žymūs Sandaros ir visuomenės veikėjai — Florijonas Yanulis ir Bronius Kontrimas. Šiuo tarpu serga trys veikliausi kuopos nariai: ALT Sandaros Centro vicepirmininkas Alexander Chaplik. Jau virš du mėnesiai guli Karo Veteranų ligoninėje. Jam buvo padaryta operacija. Dabar sėkmingai sveiksta ir už kelių dienų į namus pargrįš.

Sena nenuilstančia ir nepakeičiama visuomenės veikėja Jadvyga Tumavičienė, išbuvusi virš du mėnesiu Robert Brigham ligoninėje, praeitą savaitę grįžo į namus. Ją kankina nelabasis arthritis. Šiaip yra sveika ir skausmas perdaug nekankina, tik negali vaikščiot. O mes galim įsivaizdinti, kad mūsų J. Tumavičienei negalėjimas vaikščioti yra didžiausias skausmas. Ligoninėj daktarai norėjo jai daryti operaciją, bet ji nesutiko.

Darbšti kuopos drabuotoja Casse Janelinienė, išbuvusį Bostono miesto ligoninėje virš poros savaičių, grįžo į namus ir žymiai stiprėja.

Aš linkiu visiems greitai pasveikti ir grįžti į veikiančių eiles. Jie mums reikalingi.

*

**KUOPOS SUSIRINKIMAS**

ALT Sandaros 7 kp. priešmetinis susirinkimas įvyks sekmadienį, gruodžio 18 d., 2 val. po pietų, nuosavoje svetainėje, 124 F. St., So. Boston, Mass.

Šiame susirinkime bus renkama kuopos valdyba 1967 m., ir kadangi, dėl tam tikrų priežasčiu, lapkričio mėnesyje kuopos susirinkimas neįvyko, tai yra užsilikę daug svarbių reikalų, kurie turi būti atlikti šiame susirinkime.

Visi nariai yra kviečiami šiame susirinkime dalyvauti ir pribūti į laiką.

**J. Lekys,**
Sandaros 7 kp. sekr.

## Padėkavonių Dienos Laimėtojai

ALT Sandaros 7 kp. kiekviena metą, Padėkavonių Dienos proga skiria porą kalakutų ir kitų gėrybių žmonių laimėjimui.

Šį metą lapkričio 19 d., loterijos būdu, tapo sekanti laimėtojai:

1-mą dovaną, Nr. 1123, 16 svarų kalakutas, laimėjo Sandaros Moterų Klubas.

2-rą, Nr. 351, 100 galionų kurui aliejaus, dovanotą Fortuna Fuel Co., laimėjo Palmira Ivanovich, Matwrtown, Mass.

3-čią, Nr. 344, dešimt svarų kalakutą, laimėjo Mary Bykowiki, Hyde Park, Mass. Dovanojo Boris Beverage, Inc.

4-tą, Nr. 293, dėžę alaus, laimėjo Diane Kesler, Revers, Mass.

5-ta, Nr. 193, Amerikos Lietuvių Sporto Istorijos knygą, dovanotą J. Lekio, laimėjo Br. Bajarčius, So. Boston, Mass.

6-tą, Nr. 045, bonką linksmybės, dovanotą Sandaros Moterų Klubo, laimėjo Jurėnas, So. Boston, Mass.

7-tą, Nr. 1386, bonką vyno, dovanotą J. Keslarienės, laimėjo Helen Piragis, So. Boston, Mass.

8-tą, Nr. 1167, bonką vyno, dovanotą A. Andriulionio, pavardė nežinoma.

9-tą, Nr. 245, "Surprise Prize", dovanotos Sandaros Moterų klubo, laimėjo S. Sakalauskas, So. Boston, Mass.

Sandaros 7 kuopa nuoširdžiai dėkoja visiems, kurie kokiu nors būdu prisidėjo prie laimėjimų. Iš šių laimėjimų, likęs koks nors pelnas, žinoma, bus sunaudotas Lietuvos ir lietuvių labdaringiems reikalams.

**Kuopos Valdyba**

**SLA 43 Kp. So. Boston, Mass., Svarbus Susirinkimas**

SLA 43 kuopos svarbus susirinkimas, kuriame bus renkama kuopos valdyba 1967 m., įvyks trečiadienį, gruodžio 14 d., 7:30 val. vak., Lietuvių Piliečių Draugijos patalpose, 368 W. Broadway, So. Boston.

Kiekvieno nario pareiga yra šiame susirinkime dalyvauti ir prisidėti prie išrinkimo tinkamų asmenų į kuopos valdybą.

Taip pat šiame susirinkime bus geriausia proga užsimokėti duokles.

**J. Lekys,**
SLA 43 kp. sekr.

## Augalų Temperatūra

Kai kurie augalai palaiko savyje keletą laipsnių aukštesnę temperatūrą, negu esanti ore. Pvz., sniego varpelis — "soldanella" išleidžia tiek šilumos savo "kvėpavimu", kad sutirpina aplinkinį sniegą ir prasimuša į paviršių.

Bet jeigu jai nepasiseka prasiveržti pro sniego plutą, tai ji sutirpina apie save sniegą ir sudarytoje eilėje paskleidžia žiedus ir dulkeles.

Savi namai, sava tvirtovė.

## Prašomas Atsiliepti Oleckas-Oleka

Ryšiumi su atgavimu vertingos paliktos nuosavybės, mes ieškome Mateušo (Mykolo) Oleckio šeimos, kartais rašomo Olekas, ir Petronėlės Oleckas, vyro ir žmonos, ilgai gyvenusių Chicagoje.

Jie per daugelį metų gyveno 9024 Escanaba Avenue, kur jis mirė Lapkričio - November 22, 1929 metais, o ji mirė Gruodžio - December 12, 1932.

Dėl tolesnių informacijų atsikreipkite į The United Genealogists office of Henry R. Ferris and Company, 228 North La Salle Street, Chicago — AN 3-5736.

## Parduoda Pelningą Biznį, Tampa, Fla.

Iš priežasties ligos noriu parduoti seniai įsteigtą biznį prie U.S. 92 kelio, Tampa, Fla. Tai užeiga, svetainė ir Lietuvių Klubo centras, Patogūs vasarnamiai,, gazolino stotis, gyvenamoji vieta. Daromas platus biznis.

Gera proga norinčiam čia įsikurti. Patelefonuokite: Tampa: Fla. 626-9139 arba rašykite — Wm. Popell, Rt. 2, Box 371, Tampa, Fla. 33610.

Po mūšio, dėl šių namų Quang Ngai vietovėje pietų Vietname, ilsisi Pietų Korėjos marinas.

## *Žiemos Pradžia*

**Giružė vaitoja,**
**Žiemą mat užstojo,**
**Nutilo paukšteliai,**
**Kurie ten giedojo.**

**Šiurkštokas vėjelis**
**Pakrūmiais sau čiaužo,**
**Lapus jau nudraskė,**
**Medžius dabar daužo.**

**Tarp medžių jau pūsta**
**Sudribę lapeliai,**
**Jie vėjų nelaisviai,**
**Bejėgiai vargšeliai.**

**O lygios pakalnės**
**Patapo dykynės.**
**Jau nebežaliuoja**
**Nei piktos dilgynės.**

**Dienomis vis ūkas,**
**O naktys jau šaltos,**
**Dažnai atsilanko**
**Šalnelės tos baltos.**

**Lyg visas pasaulis**
**Iš lėto nuliūdo,**
**Giedra jau pranyko,**
**Gamta lyg apsnūdo.**

**Skaisčioji saulutė**
**Nebšildo žemelės,**
**Ir šaltis atėjo,**
**Dangus vis aptemęs.**

**Štai viskas pradingo,**
**Kas tik buvo miela,**
**Ir kas tad labiausia**
**Mūs džiugino sielą.**

**Darželyj gėlelės**
**Gražiai sau žydėjo,**
**Ir širdį ramino,**
**Mielai jos kvepėjo.**

**Šalna jas pakando,**
**Žiedai jų nuvyto,**
**Stiebai jų sulinko,**
**Ant žemės sukriko.**

**Perkūnas**

Protas yra ištikimas patarėjas, turtas — tik svečias, kuris ateina ir išeina.

Žmogus, kuris myli ir nuolat juokiasi, tas turi daug smagumų gyvenime.

Grožis atrakina ir slaptus užraktus.

## Logika Aukštyn Kojom

Škotas įeina į barą ir prašo degtinės. Kai kelneris įpylė, jis sako:

— Apsigalvojau; geriau atneškite man alaus.

Kelneris nueina su degtine ir neužilgo atneša alaus, kuri škotas išgeria vienu užsimojimu. Atlikęs tą, jis atsistoja ir nori išeiti.

— Atsiprašau tamstos, — pastebi kelneris, — jūs pamiršote užsimokėti už alų.

— Ne, neužmiršau, juk aš jį gavau už degtinę, — atsako škotas.

— Taip, iš tikrųjų, bet tamsta nemokėjai ir už degtinę.

— Aišku, kad nemokėjau, nes aš jos negėriau, — sumurmėjo škotas ir prasišalino.

**Sunku Atspėti**

— Kokios rūšies mergina yra toji Elzbieta?

— Nelengva apibrėžti. Dėvi pereitų metų skrybėlaite, kailiniai vėliausios mados, o gyvena iš ateinančių metų įeigų.

## AR ATSPĖSITE ŠIAS MĮSLES?

1. Baltos pievos, juodos avys, kas išmano, tas jas gano?
2. Susiūta, bet ne drabužis, su lapais, bet ne medis, ne žmogus, o viską pasako?
3. Galva nupiauta, širdis išlupta, duoda gerti — geria, liepia kalbėtį — kalba?
4. Lino liemuo, akmens šaknys, medžio viršūnė?
5. Važiuoja laivas užriesta nosyte, nei važio vėžių, nei arklio pėdų?
6. Du bėga, du veja, šeši šimtai švilpia?
7. Dvylika brolių vienoj lovoj miega?
8. Už arklį aukštesnis, už šunį žemesnis?
9. Einu dieną, einu naktį, kiemo galo neprieinu?
10. Margas karvelis po visą pasaulį laksto?

Atsakymai: 1. Knygos, 2. Knyga, 3. Rašomoji plunksna, 4. Tinklas, 5. Laivas, 6. Arklys, 7. Rato stipinai, 8. Balnas, 9. Kelias, 10. Laiškas.

**Padėtis Be Išeities**

— Pats rašai raštus? O kur tavo sekretorė?

— Nuo to laiko, kai ištekėjo, ji jau nenori dirbti ir neleidžia man kitos pasisamdyti.

— Už ko gi jinai ištekėjo?

— Už manęs. Čia ir yra visa bėda.


# Svarbus Pranešimas

SIUNČIANTIEMS ŠVENČIŲ DOVANŲ SIUNTINIUS GIMINĖMS SOVIETŲ SĄJUNGOJE.

**10% nuolaida visiems**

**POPULIARAUS STANDARTO ir SPECIALIAI ŠVENTĖMS MAISTO SIUNTINIAMS.**

TA NUOLAIDA JAU VEIKIA.

Reikalaukite asmeniškai arba raštu mūsų Specialų Maisto Katalogų, kur rasite 22 Populiaraus Standarto siuntinius.

**Specialūs Švenčių Maisto Siuntiniai**

**No. 1 "ŠVENTINIS" — $34.00, dabar $30.60.**

| | | |
|---|---|---|
| 1. SOVIETIŠKAS ŠAMPANAS 0,8 litro | 1 | bonka |
| 2. VYNAI "PORTVINE" arba "MADERA" 0,75 ltr. | 1 | bonka |
| 3. DEGTINĖ "STOLIČNAYA" 0,5 ltr. | 1 | bonka |
| 4. VYNAS SAUSAS "CINANDALI" 0,75 ltr. | 2 | bonk. |
| 5. ARMENIŠKAS KONJAKAS 5-mis žvaigždėmis 0,5 ltr. | 1 | bonka |
| 6. SALAMI — RŪKYTA | 1 | kg. |
| 7. VĖŽIAI 220-245 gr. 1 dėžut. | 3 | dėž. |
| 8. JUODA (erškėto žuvies) IKRA 56 gr. | 4 | dėž. |
| 9. MARINUOTI AGURKAI DĖŽĖSE 500 gr. dėžut. | 2 | dėž. |
| 10. Sausainiai 500 gr. | 1 | dėž. |
| 11. ŠOKOLADINIAI SALDAINIAI "TRUFELI" | 1 | kg. |

**No. 2 — "MAŽA DOVANA" — $25.00, dabar $22.50.**

| | | |
|---|---|---|
| 1. ARMĖNIŠKAS KONJAKAS 5-mis ŽVAIGŽDĖMIS | 2 | bonk. |
| 2. JUODA (erškėto žuvies) IKRA 1 dėž. 56 gr. | 2 | dėž. |
| 3. VĖŽIAI 1 dėž. 220-240 gr. | 2 | dėž. |
| 4. KAVOS MILTELIAI 1 dėž. 50 gr. | 3 | dėž. |
| 5. ŠOKOLADINIŲ SALDAINIŲ MIŠINYS dėž. 400 gr. | 2 | dėž. |
| 6. SOVIETIŠKAS ŠAMPANAS 0.8 litro 1 bonka | 2 | bonk. |

**No. 3 "GASTRANOMINIS" — $31.00, dabar $27.90.**

| | | |
|---|---|---|
| 1. DEGTINĖ STOLIČNAJA 0,5 litro 1 bonk. | 2 | bonk. |
| 2. VYNAI "PORTVINE" arba "MADERA" 0,75 litro | 2 | bonk. |
| 3. ŠPROTAI ALYVOS MEDŽIŲ ALYVOJE 350 gr. | 1 | dėž. |
| 4. KIMŠTA SALAMI (FARSH) 250 gr. 1 dėž. | 2 | dėž. |
| 5. MARINUOTI AGURKAI DĖŽUTĖJE 500 gr. 1 dėž. | 2 | dėž. |
| 6. RŪKYTA SALAMI | 1 | kg. |
| 7. CIGARETĖS SU FILTRAIS "NOVOST" po 20 pakel. | 10 | pak. |
| 8. ŠOKOLADINIAI SALDAINIAI "MIŠKA KOSOLAPI" | 1 | kg. |
| 9. RAUDONA ŽUVIS Pamidorų Sunkoje 350 gr. dėž. | 2 | dėž. |
| 10. VĖŽIAI 220-240 gr. dėž. | 1 | dėž. |
| 11. JUODA (erškėto žcvies) IKRA 56 gr. dėž. | 2 | dėž. |
| 12. RŪKYTA KIAULĖNOS NUGARINĖ arba BEKONAS | 1 | kg. |
| 13. OLANDŲ SŪRIS | 2,3 | kg. |

**No. 4 "DOVANOS PRIE ARBATOS" — $26.00, dabar $23.40.**

| | | |
|---|---|---|
| 1. ARBATA "CEYLON" arba "INDIA" 50 gr. pakel. | 2 | pak. |
| 2. VYNAS "KAGOR" 0,75 litro | 1 | bonka |
| 3. VYŠNINIS LIKIERIS 0,5 litro | 1 | bonka |
| 4. ŠOKOLADAS "LUX" 100 gr. plyt. | 2 | plyt. |
| 5. ŠOKOLADINIAI SALDAINIAI "STRATOSPHERE" | 1 | kg. |
| 6. ŠOKOLADĖLIŲ RINKINYS 400 gr. dėžut. | 1 | dėž. |
| 7. KARAMEL SALDAINIAI "VĖŽIŲ KAKLELIAI" | 0,5 | kg. |
| 8. SAUSAINIAI "MOE LIUBIMOIE" 500 gr. dėžut. | 2 | dėž. |
| 9. GABALINIS CUKRUS | 1 | kg. |
| 10. KONDENSUOTA SALDINTA GRIETINĖ 400 gr. dėž. | 2 | dėž. |
| 11. MARMALADAS — PARINKTAS 650 gr. dėžut. | 4 | dėž. |
| 12. KAVOS MILTELIAI 50 gr. dėžut. | 5 | dėž. |

**No. 5 "GROSERINIS PASIRINKIMAS" — $26,50, dabar $23.85.**

| | | |
|---|---|---|
| 1. KVIETINIAI MILTAI | 2 | kg. |
| 2. GRIKIŲ KRUOPOS | 2 | kg. |
| 3. RYŽIAI | 1 | kg. |
| 4. LYDYTAS SVIESTAS 450 gr. dėžut. | 4 | dėž. |
| 5. SAULĖGRĄŽŲ ALIEJUS 500 gr. bonk. | 2 | bonk. |
| 6. TAUKAI | 1 | kg. |
| 7. KONDENSUOTAS SALDINTAS PIENAS 410 gr. dėž. | 4 | dėž. |
| 8. CUKRUS SMULKUS | 2 | kg. |
| 9. NATŪRALUS MEDUS 600 gr. dėžut. | 2 | dėž. |
| 10. MAKARONŲ PRODUKTAI 600 gr. dėžut. | 2 | dėž. |
| 11. TROŠKINTA KIAULĖNA 338 gr. dėžut. | 3 | dėž. |
| 12. SALDAINIAI "MIŠKA KOSOLAPIY" | 1 | kg. |

IR... NERIBOTAS PASIRINKIMAS PAGEIDAUJAMOS KOKYBĖS PRODUKTŲ IR NERIBOTAS KIEKIS SVORIO PAGAL MŪSŲ MAISTO produktų sąrašą, iš kurio jūs patys sudarote savo užsakymą.

**Ikišioliniai $5.00 kaštai NESKAIČIUOJAMI.**

TUOJAU **PASINAUDOKITE** viršuje minėtais **SPECIALIAIS** pasirinkimais ir **SKUBĖKITE** užsakyti ŠVENTĖMS **DOVANAS** savo **GIMINĖMS.**

Kreipkitės asmeniškai, skambinkite arba rašykite į:

**PODAROGIFTS, INC.**

**220 PARK AVENUE SOUTH (corner 18th Street)**
**New York, N. Y. 10003. Phone 212 - 228-9547**

arba per bet kurį autorizuotą atstovą ar skyrių.



now open for you...
**for weddings**
**luncheons & parties**
famous
Marine Room
THE EDGEWATER BEACH
PHONE
5349 SHERIDAN ROAD



MOVING MOVING

**PERKRAUSTYMAS IŠ ARTI IR TOLI**

Ilgų metų patyrimas—Pigus sąžiningas patarnavimas. Nauji didelį sunkvežimiai – Patobulinti perkraustymui įrankiai kaip patys sunkvežimiai, taip ir jūsų perkraustomi baldai

YRA APDRAUSTI – INSIURYTI

J. NAUJOKAITIS

**2022 W. 69th Street** **Chicago 36, Illinois**

**Telefonas: WAlbrook 5-9209**



JOHN F. EUDEIKIS

LAIDOTUVIŲ DIREKTORIUS

Seniausioji ir Didžiausioji Laidojimo Įstaiga

TRYS MODERNIŠKOS KOPLYČIOS

**4605-07 South Hermitage Avenue**
Tel. YA 7-1741-2

**4330-34 South California Avenue**
Telefonas LA 3-0440 ir LA 3-9852



Laidotuvių Direktoriai

MAŽEIKA & EVANS

6845 SO. WESTERN AVE.

TRYS MODERNIŠKOS AIR-CONDITIONED KOPLYČIOS

MAŠINOMS VIETA

REpublic 7-8600 REpublic 7-8601



ANTANAS M. PHILLIPS

LAIDOTUVIŲ DIREKTORIUS

3307 SO. LITUANICA AVE. — CHICAGO 8, ILL.

Telephone: YArds 7-3401

AMBULANCE PATARNAVIMAS YRA TEIKIAMAS DIENĄ ir NAKTĮ



PETKUS

TĖVAS ir SŪNUS

Laidotuvių Direktoriai

MARQUETTE FUNERAL HOME

**2533 West 71st Street**

Telef.: GRovehill 6-2345 - 6

**1410 So. 50th Avenue, Cicero**

Telef.: TOwnhall 3-2108 - 9

TRYS MODERNIŠKOS KOPLYČIOS

Aikštė Automobiliams Statyti



Povilas J. Ridikas

LAIDOTUVIŲ DIREKTORIUS

**3354 SO. HALSTED STREET**

Telephone YArds 7-1911

AMBULANSU PATARNAVIMAS DIENĄ IR NAKTĮ

REIKALE ŠAUKITE MUS

# SVEIKATA
## BRANGUS TURTAS

### Barbiturates – Jų Geroji Ir Blogoji Ypatybė

Barbiturates yra grupė moderninių vaistų. Tie, kurie vartojami numalšinimui nervų, yra pavadinti "sedatives", o vartojami užmigimui — vadinasi "hypnotics". Trečia rūšis, pritaikoma sulaikymui konvulsijų nuomario (epilepsy) ligoje, užvardinta "luminal".

Barbiturates pagaminami sukombinuojant barbituric rūgštį su kitais elementais, ypatingai sodžum. Dėka tokiems mišiniams, galima sudaryti 1,229 skirtingas to vaisto rūšis.

Barbiturates yra svarbūs ir labai naudingi vaistai, bet juos reikia vartoti su dideliu atsargumu, prisilaikant tokio saiko, kokį nustato gydytojas. Vartojant be atodairos per ilgesnį laiką, galima prie jų taip priprasti, jog sunku būtų nuo to atsikratyti. Tokių "adiktų" gydymas yra keblesnis negu gydymas chroniškų narkotikų. Tačiau tam tikras nuošimtis jų visgi tampa išgelbėti.

Deja, yra nemažai tokių prekiautojų, kurie pardavinėja barbiturates be gydytojo recepto.

Kasmet šimtai žmonių tampa užnuodyti barbiturates, ypatingai miego piliukėmis, paimant jų perdidelę dozę. Gydytojo gi priskirtos dozės nėra pavojingos nei žmogaus sveikatai, nei gyvybei.

Prie progos, norisi įspėti, jog išsigėrus alkoholinių gėrimų jokiu būdu negalima imti miego tablečių prieš einant gulti. Ir štai dėl ko. Kuomet kraujuje randasi didesnis kiekis alkoholiaus, tai paėmus kad ir negausią dozę barbiturates, galima užsinuodyti. Panašių atsitikimų būna tiek ir tiek.

1949 metais šioje šalyje buvo pagminta 500 tonų barbiturates. Nuo to laiko ši skaitlinė ne tik nesumažėjo, bet dar padidėjo. Neperdėsime pasakę, jog šiuo metu Jungtinėse Valstybėse yra prigaminta tiek barbiturates, kad jais galima būtų užmigdyti 10 milijonų žmonių kiekvieną naktį per ištisus metus.

Baigdamas šį straipsnelį, norėčiau dar kartą įspėti: niekuomet neimkite miego tablečių — barbiturates be gydytojo patarimo, ir tai tik tokią dozę, kokią jis nustato. O išsigėrusieji alkoholinių gėrimų šių vaistų neprivalo naudoti, nes tai gali reikšti gyvybės netekimą.

**Dr. Stasys Naikelis**

### Kokios Priežastys Gali Sukelti Svaigulį

Svaigulys arba "dizziness", tai yra tas, ką kasdieninėje kalboje dažnai vadiname galvos sukimusi. Kartais, staiga atsikėlę iš lovos, mes pajuntame tokį svaigulį, kad galėtumėm nuvirsti, jei nespėtumėm už ko nors susigriebti.

O taip atsitinka dėl paprastos priežasties. Gulint, mūsų smegenyse būna mažiau kraujo. Greitai pašokus iš lovos, kraujas nespėja grįžti į smegenis ir paskatinti nervus pasiųsti signalus į kojų raumenis, kad tieji susikauptų atlaikyti kūno svorį. Negavę tokio įsakymo, kojų raumenys neįsitempia ir staiga atsistodami mes susviruojam ir virstam.

Bet po trumpo laiko padėtis susinormuoja ir mes vėl galime normaliai judėti.

Tačiau būna ir kitokių svaigulio priežasčių. Kartais užsiblokuoja kraujo gyslelė smegenyse ir tuomet mes laikinai netenkame atminties, balanso ir noro dirbti. Aukštas kraujo spaudimas, infekcija ir sukietėjęs vaškas ausyse sukelia svaigulį.

Ištikus svaiguliui, patartina atsigulti, bet jeigu jis greitai nepraeina, tai reikalinga ieškoti gydytojo pagalbos.

### Kova su Alkoholizmu

Federalis Sveikatos Departamentas apskaitliavo, jog šiuo metu Jungtinėse Valstybėse yra 4-5 milijonai alkoholikų. Daugiausia jų esą tarpe protestantų Naujoje Anglijoje ir airių visame krašte.

Kova su girtuokliavimu ateityje būsianti energingiau vedama mokyklose, aiškinant jaunimui apie alkoholinių gėrimų pavojingumą.

### Kaip Geriau Gintis Nuo Influenzos

Influenza arba flu yra užkrečiama liga. Ją sukelia tam tikri piktadariai, mažesni už bakterijas, kurie yra vadinami "virus". Jie atsiranda viršutinėje kvėpavimo sistemoje ir pradeda daugintis. Užsikrėtimo šaltinis visad būna kitas žmogus, jau užkluptas ligos.

Flu pasireiškia staigiai ir vystosi labai greitai. Pirmiausia pakyla kūno temperatūra iki 100 laipsnių, paskiau išsivysto galvos skaudėjimai, kaulų laužymai ir palinkimas prakaituoti.

Nors ir nesant flu epidemijai arba sezonui, nuo jos visvien reikia saugotis, nes nežinia, kada ji gali užklupti. Patartina kasdien plauti burną dezinfekcinėmis priemonėmis arba valgomos druskos skiediniu.

Vengkime persišaldymo; šaltam orui užėjus, apsirėdykime šilčiau ir dėvėkime apavą, kuris nepraleidžia šlupumo. Gyvenamį kambariai ir žiemos metu prvialo būti išvėdinti, palaikant vidutinę temperatūrą.

Šokių vakaras profesinių sąjungų kultūros rūmuose. Kaip matome jaunimas nešoka kokio rusiško kazoko, bet vakariečių šokius, kurie vienu ar kitu būdu prasiveržia pro geležinę uždangą.

### Rūkymas Cigarečių Ir Širdies Ligos

Neseniai American Heart Association paskelbė tokį įspėjimą:

"Tyrinėjant nuo šešių iki aštuonių metų 4,120 rūkančių vyrų buvo nustatyta, jog tarpe tų, kurie rūko cigaretes, širdies atakos tris kartus dažniau pasireiškia, negu tarpe nerūkančių, arba tarpe tų, kurie rūko cigarus, pypkes, arba tarpe paliovusių rūkyti cigaretes.

"Apskaitliuota, jog apie 60,000 vyrų, (nuo 40 iki 69 metų amžiaus) Jungtinėse Valstybėse ne laiku miršta nuo širdies priepuolių dėl to, kad jie rūkė cigaretes.

"Ryšium su tuo reikalinga pastebėti, jog nėra įrodymų, kad cigarečių rūkymas būtų tiesioginė širdies ligų priežastis. Bet yra pagrindo manyti, kad tai išvysto coronarinių arterijų liga, kuri paskatina širdies atakas.

Taigi rūkytojai, norėdami to visko išvengti, privalėtų atsisakyti nuo cigarečių ir imtis pypkelių, jeigu jau be tabako negali apsieiti.

### JEI JUMS SUNKU YRA UŽMIGTI

Ar gerai miegate? Daugelis žmonių negalėtų į tai atsakyti teigiamai, nes juos nemiga paliečia jei ne vienokioje, tai kitokioje formoje.

Priežasčių tam gali būti visokių. Vėlyva ir gausi vakarienė, rūpesniai, nervų įtempimai ar kokie netvarkingumai sveikatos stovyje dažnai sutrukdo miegą ir tinkamą poilsį.

Kurie atlieka sunkesnį fizinį darbą, tiems su užmigimu nėra keblumo. Kitaip yra su tais, kurie dirba ofisuose, bizniuose arba jau yra išėję į pensiją. Tiems tai norėtumėm suteikti keletą patarimų.

Pirmoje eilėje reikia vakarieniauti bent trejetą valandų prieš einant gulti. Jeigu tas nepagelbsti, tai kukliau valgykite. Mažesnis kiekis raudono vyno ar alaus pagelbsti užmigimui.

Svarbu yra pamiršti visus dienos rūpesnius ir nesmagumus. Įtempti nervai ir visokios neramios mintys išblaško miegą. Jeigu nemiga užsitęsia ilgesnį laiką, tai reiktų ištirti, ar kas nors yra netvarkoje su mūsų virškinimo sistema, plaučiais, nervų sistema ir pan.

Vartojimas plačiai garsinamų užmigdimo piliukų be gydytojo nurodymų gali būti kenksmingas tuomi, kad piliukės tik apmalšina nemigos simptomus, neprašalinant tikrosios priežasties.

### Amerikiečiai Perdaug Išgerią Kavos

Žurnalas "Healthy Life", išeinąs Naujoje Zelandijoje, parašė štai ką:

"Amerikiečiai yra didžiausi kavos gėrikai pasaulyje. Jeigu jie negautų kavos stimuliavimui jų nuvarginto kūno, jie negalėtų pajudėti.

"Tas nuolatinis stimuliavimas išsemia nervų energiją. Vietoje, kad pailsėjus, amerikiečiai geria kavą ir verčia kūną tęsti darbą. Pasekoje to, pasireiškia nervų pakrikimas ir fizinis bei protinis nuovargis.

Žinoma, nėra taip blogai, kaip tas žurnalas nupiešia. Palyginamai nedaug šioje šalyje yra tokių, kurie savo nuovargius bandytų numalšinti vien tik kava.

### Daržovės ir Vaisiai

Maisto ekspertai tikrina, jog pomidoruose arba tomeitėse yra potasium, kuris gelbsti suvirškinti cukrų, proteinus ir riebalus. Tomeitės taipgi suteikia mineralų raumenų audiniams. Tomeitėse esantis sodium paskatina virškinimą ir asimiliacija. Jose yra nemažai ir vitaminų. Greitai verdant tą daržovę galima apsaugoti daugelį tų maisto vertybių.

Vynuogėse (grapes) ir jų neraugintoje sunkoje esama potasium, silicon ir geležies. Cukrus, esantis vynuogėse, greitai pasisavinamas organizmo. Visa tai suteikia daugiau atsparumo mūsų organizmui.

**Darbo Reikšmė**

Jei nori daugiau žinoti, turi darbuotis; jei nori patirti laimės, turi taip pat darbuotis.

Jei pamėgsime darbą, ne vien savo, bet ir kitų gerovei — būsime laimingesni.

# KARČIAMA PRIE VABALNINKŲ

**Jos Amžius, Pasak Žmonių, Siekia Ketverto Šimtmečių**

Truputį į šiaurę nuo Vabalninku, pakeliui į Biržus, dar mūsų atmintyje buvo sena karčiama. Ji stovėjo ganyklų pabaigoje ir prieš pat vieškelį. Toji vieta vadinama "Miesteliškė". Kodėl ją taip vadino, sunku pasakyti. Gal kadaise čia buvo koks miestelis, kuris vėliau kokio nors priešo tapo išgriautas, paliekant tik vieną karčiamą.

Tai buvo didelis, labai senas pastatas. Ilgas, tamsus prieangis skyrė jį į dvi dalis. Vienoje pusėje įrengta didelė arklydė su plačiomis durimis įvažiuoti, o kitame, gyvenamame gale — plati ir ilga karčiama.

Kai kurie tikrindavo, pasiremdami nuosavais apskaitliavimais, jog toji karčiama esanti pastatyta prieš ketvertą šimtų metų, kai artimieji Vabalninkai dar galėjo pasigirti tvirta pilimi, gražiais rūmais, į kuriuos atvažiuodavo nemažai didžiūnų.

Bet dabar tos karčiamos pastatas atrodo pusiau sulindęs į žemę. Jos stogas kai kur prakiūręs, kai kur apsamanojęs, kad net sunku pažinti kuo jis dengtas, o vietomis išauge net didoki berželiai. Langai rėmę žemę, o įeinant tekdavo lipti kaip į rūsį: ar karčiama pati į žemę buvo nugrimzdusi, ar ji iš Milžinkapio smėlyno buvo užpustyta — nežinia.

Senosios karčiamos sienos daug ko per savo amžių matė, daug ko jos galėtų papasakoti: ir gero, ir blogo, ir linksmų ir liūdnų įvykių. Tylėjo pakrypusios senosios karčiamos sienos, bet užtat daug apie ją kalbėjo žmonės. Buvę laikai, kai prie jos sustodavę nemažai keliautojų, kuriuos čia vaišindavo. Joje skambėjusi muzika, buvo rengiami visokie "teatrai", svečių palinksminimui ir pan.

Visa tai laikui bėgant dingo. Karčiamoje pasiliko tik vienas senukas ir samdinė Agnieška, kuri gelbsti prižiūrėti tą vietą. Karčiamą beaplanko paprasti žmoneliai, ūkininkai, vykdami į miestelį ar grįždami iš jo. Žiemos metu kai kas sustoja sušilti ar pasiklausti kelio.

Bet karčiama vis dar laikosi, varginga, bet išdidi savo amžiumi ir praeitimi. Ji tur būt nujaučia savo svarbią misiją — jungti šiuos laikus su tolimesne praeitimi ir priminti žmonėms, jog čia buvo ir pasilieka Lietuvos žemė.

**Italų Humoras**

Mažas berniukas ateina į vaistinę ir sako:

— Aš turiu nupirkti vaistus, bet pamiršau kaip jie vadinasi. Žinau tik, kad turi savyje medithylamino dimethypleny.

**Rimtas Nutarimas**

Apsaugojimui vyrų nuo naujų kivirčų su savo žmonomis, miesto valdyba Heanor'e, Anglijoje, nutarė, jog: "Algų pakėlimą privaloma laikyti paslaptyje".

### Parduoda Viešbutį

Dėl sveikatos esu priverstas parduoti viešbutį su 25 kambariais. Išdirbtas biznis, netoli Illinois Universiteto — Chicago Circle.

Galėčiau priimti partnerį ar pusininką senesnio amžiaus. Platesniu informacijų patirsite pas savininką, pašaukiant iš ryto tarp 9-10 valandos — TAylor 9-2733.

### Dviejų Metų Mirties Sukaktis

A. A.

**PETRONĖLĖ ŠULCA**

Gyveno 3933 So. Rockwell St.

Gimė Chicagoje, Ill.

Mirė 1964 m. gruodžio 7 d. Palaidota gruodžio 10 d. Lietuvių Tautinėse kapinėse.

Paliko nuliūdę: vyras Jonas, sūnus Edvardas ir jo šeima, sesuo Ona ir jos šeima, kiti giminės bei draugai ir pažįstami.

Mes, Tavęs, mūsų brangiausia, niekuomet neužmiršime. Tu pas mus jau nebesugrįši, bet mes pas Tave, anksčiau ar vėliau, ateisime. Lauk mūsų ateinant ir ilsėkis ramiai!

Nuliūdę lieka:

**Vyras, sūnus, marti, sesuo, anūkai ir giminės.**

Mūsų erdviose patalpose turime didžiausį pasirinkimą visų moderniškų baldų, elektrinių krosnių, radijo ir televizijos aparatų, šaldytuvų ir kitų namams reikmenų.

LIETUVIŲ ĮSTAIGA

**ROOSEVELT FURNITURE CO.**

F. A. RAUDONIS ir N. BERTULIS

2310 W. Roosevelt Road — Tel. SEeley 3-4711

Atdara pirmad. ir ketvir. 9—9 val., antr., treč., ir šeštadieniais nuo 9 iki 6 val. Sekmad. atdara nuo 11 iki 4:30 po pietų

**ST. ANTHONY**

SAVINGS & LOAN ASSOCIATION

Joseph F. Gribauskas
Executive Secretary

4 3/4%
DIVIDEND CHECKS MAILED QUARTERLY ON INVESTMENT SAVINGS ACCOUNTS

5 1/4%
LONG TERM BONUS SAVINGS ACCOUNTS

1447 So. 49th Court
CICERO, ILLINOIS 60650
Phone 656-6330

HOURS: Mon. 9-8; Tues., Thurs., Fri. 9-5; Sat. 9-1; Wed. Closed

**FRANK'S T.V. & RADIO, Inc.**

Didelis pasirinkimas įvairiausių televizijų, radijo stereo aparatų. — Oro vėsintuvai. Spalvotos televizijos aparatai. — Pardavimas ir taisymas.

3240 SO. HALSTED STREET — Telef. CA 5-7252

MALE HELP

**GUIDANCE COUNSELORS**

Professional Openings at

**BRECKENRIDGE JOB CORPS CENTER**

Candidates must have Master's degree in one of the following: GUIDANCE COUNSELING, PSYCHOLOGY or VOCATIONAL GUIDANCE. We will consider those with 0-1 (or more) years experience. Salaries commensurate with education and experience. Excellent benefits and relocation assistance.

Sponsored under the joint auspices of the U.S. Government and Graflex, Inc., a subsidiary of General Precision Equipment Corporation, we are now beginning active operations of an ambitious program with 2000 corpsmen, of whom over 1000 are now actively participating, and a staff of over 700.

We are located in Morganfield, Kentucky, a growing community in the western part of the state, 125 miles south of Louisville, Kentucky, 40 miles from Evansville, Indiana.

For consideration, call collect or send resume and salary required to:

Mr. Bert Ferrari, Employment Supervisor
502–289-2419, ext. 241

**BRECKENRIDGE JOB CORPS CENTER**

MORGANFIELD, KENTUCKY

An Equal Opportunity Plans for Progress Company

MALE HELP

**EXTERNAL GRINDERS LATHE OPERATORS**

$2.45 to $3.40

Permanent opening on days.
Minimum 50 hours. Saturdays additional.
Must read blueprints and Set up machines.
Pension. — Automatic increases. — Hospitalization.
Near rapid transportation.

Interviews: Daily until 5:00 P.M., Saturday until noon.
Telephone for an evening appointment.

**F. J. LITTELL MACHINE CO.**

4101 N. RAVENSWOOD AVENUE
Chicago, Illinois. — Tel. EA 7-5000

Chicago's new fine seafood restaurant
A most extensive variety of the world under water, 5 to 1 A.M., daily • Free parking
Phone 561-6000
5349 N. Sheridan
EDGEWATER BEACH
NEPTUNE'S Cove

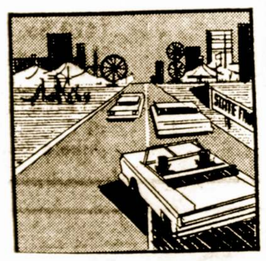

**STANKUS**
Construction Company

Atliekame planavimo ir statybos darbus gyvenamųjų ir prekybos pastatų.

Ofiso telefonas
PRospect 8-2013
7105 S. ARTESIAN AVE.
Chicago, Ill. 60629

**LAIDOTUVIŲ DIREKTORIUS**

**JURGIS F. RUDMIN**

Chicago, Illinois
3319 So. Lituanica Ave.

Telefonai:
YA 7-1138

# Paleckiniai ieško Priemonių Sudrausti Jaunus Padaužas

Rusiško-bolševikiško "rojaus" blizgintojai Lietuvoje jau liovėsi besiteisinę, kad iš ribų išėjęs girtavimas ir chuliganizmas esą ne naujo auklėjimo ir "socialistinio" neatsakingumo padarinys, o tik "buržuazinių laikų atgyvena".

Apie tai prabilo ir rašytojas R. Lankauskas (Lit. ir Menas, lapkr. 26). Sako:

"Ilgą laiką be reikalo buvo vengiama kalbėti apie 'nepageidaujamus reiškinius', buvo stengiamasi daug ką nutylėti ir užtušuoti. Atseit, tai 'praeities atgyvenos', apie jas neverta plačiau rašyti, nes savaime išnyks. Dabar matom ir suprantam, kokią žalą atnešė panašios nuotaikos."

"Prieš keliasdešimt metų mokinys bijodavo sutikti vėlyvą valandą klasės auklėtoją ar direktorių. Jam grėsė elgesio (pažymio) sumažinimas arba pašalinimas iš mokyklos. Dabar jis nieko nebijo. Jis viešai rūko ir apžiūrinėja alkoholinių gėrimų lentynas. Užsinorės — nusipirks ir vyno, ir cigarečių. Ne, šitaip neatsakingai prekiaujant, chuliganizmo ir kitokių nusikaltimų sumažėjimo tikėtis neverta."

"Praėjo nemažai laiko nuo nutarimo (dėl kovos prieš chuliganizmą) paskelbimo, o chuligakare Vilniaus arba kito stambesnio miesto gatvėse dar pamatysime būrius besibastančių vaikėzų su cigaretėmis dantyse. Jų fizionomijos bukos ir įžūlios, jiems nieko nereiškia stumtelti praeivį, jį išplūsti arba net paleisti į darbą kumščius."

"Žmogus turi duoti jiems kelią, jei nori sveikas grįžti namo. Ištisas valandas, net iki vėlaus vidurnakčio, tie vaikėzai be jokio tikslo (išskyrus norą prisigerti ar ką nors užkabinti) valkiojasi gatvėmis, stumdosi namų tarpuvartėse."

Rašytojas pakartoja kito asmens tame pačiame laikraštyje neseniai keltą klausimą: "Ar nebūtų geriau, jei visuomenė aiškiai žinotų, kur ir kaip, kiek nusikalitmų įvyko mieste, rajone, tavo gatvėje".

Ryšium su tokiu klausimu pažymėtina, kad Lietuvoj jau 26 metai kaip galioja rusų bolševikinės spaudos "tradicijos": apie nemalonius įvykius laikraščiuose tyla.

Tik po ilgo laiko kokia nors proga prisimenama, kad ten ar ten, pvz., apvirto sunkvežimis ir žuvo keliolika mokyklon vežamų vaikų, kur nors įvyko gaisras ir sudegė žmogus, arba pamini ir chuliganus, kai po kelių savaičių ar mėnesių teisme vyksta byla.

Bet tai tik nuotrupos. Šiaip atrodo, kad "tarybiniam rojui" nei automobiliai susiduria, nei lėktuvai nekrinta, nei gaisrų, nei nusikaltimų neatsitinka . . .

## Klimatas Lietuvoje Prieš Šimtmečius Nedaug Tepasikeitė

Iš senų užrašų patiriam, jog per ištisą tūkstantį metų oras Lietuvoje buvo maždaug toks pat, kaip ir dabar. Kartais pasitaikydavo šaltų pavasarių ir gana šiltų žiemų. 974 metais žiema buvo labai sunki, daug sniego, o dideli šalčiai užsitęsė nuo pradžios lapkričio iki pabaigos balandžio.

1118 metais vasara buvo taip lietinga, kad "viską paskandino".

1121 metais nepaprasta sausra ir karščiai tęsėsi nuo kovo mėnesio iki rugsėjo pabaigos.

1276 metais spalio pradžioje nukrito tiek sniego, kad arkliai negalėjo perlipti per pusnis.

1336 metais birželio mėnesį, kai žydėjo pievos ir brendo javai, užėjusi audra su kruša išnaikino derlių, apvertė namus ir šiaip padarė daug nuostolių.

1412 metais žiema buvo be šalčių ir veik be sniego. Vasario mėnesį buvo sužydėjusios gėlės.

1440 metais žiema ilgai užsitęsė ir gandrai, atskridę iš šiltų kraštų, ieškojo prieglaudos žmoniu trobose.

1552 metais žiema buvo "vasariška" ir sausio mėnesį sužaliavo pievos.

1788 metais kovo mėnesio pabaigoje pasirodė Lietuvoje influenza, kuri palietė trečdalį Lietuvos gyventojų.

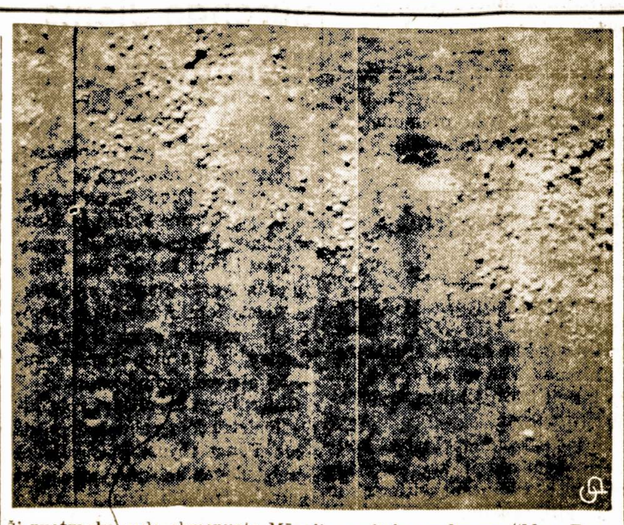

**Ši nuotrauka** rodo akmenuotą Mėnulio apylinkę, vadinamą "Mare Tranquilitatis". Šią nuotrauką pasiuntė JAV-ių Lunar Orbiter II į laboratoriją Pasadenoje, Calif.

# Kokios Priežastys Sukelia Nemigą

Su nemiga mes visi susiduriam ir kartais ji mus gerokai privargina. Kiek anksčiau esame apie ją rašę "Sandaroje", bet ne pro šalį bus dar kartą prisiminti apie ją ir kiek plačiau nušviesti priežastis, kurios ją sukelia ir apie priemones ją pašalinti.

Nemiga gali pasitaikinti įvairių ligų atvejais ir neretai būna vienu iš jų simptomu, pavyzdžiui, galvos smegenų uždegimo, alkoholizmo, psichinės ligos; taip pat ji pasitaiko kvėpavimo takų ir širdies — kraujagyslių ligų bei kitokiais atvejais. Nemiga dažnai lydi funkcinius nervų sistemos susirgimus, ypač neurasteniją, kai, pervargus nervų sistemai, galvos smegenų žievėje sutrinka dirginimo ir slopinimo procesai. Senesnio amžiaus žmonės dažniausiai nemiega dėl nepakankamo smegenų aprūpinimo deguonimi, dėl arterosklerozės pakitus galvos smegenų kraujagyslėms.

Tačiau nemiga kartais nusiskundžia ir sveiki žmonės. Taip būna pakeitus dienos režimą, einant miegoti ne tuo pačiu laiku. Reikšmės turi miego vietos bei aplinkybių pakeitimas. Jautresnės nervų sistemos žmonės ilgai neužmiega po stipresnių pergyvenimų, įtempto protinio darbo, jei jis dirbamas prieš miegą. Kartais nemigą sukelia ir gausus valgis prieš miegą, stiprė arbata bei kava, triukšminga ir tvanki aplinka kambaryje.

Gydant nemigą, svarbiausia yra išaiškinti jos priežastį. Jei nemigą sukelia kuris nors infekcinis, neurologinis, psichinis ar kitoks susirgimas, gydomas pagrindinis susirgimas ir kartu atitinkamomis priemonėmis mažinamas nemigos pasireiškimas.

Esant sutrikusiai funkcinei nervų sistemai, reikia nustatyti teisingą darbo ir poilsio režimą, šalinti nervų sistemos veiklos pertempimą sukeliančias priežastis.

Visais atvejais svarbu prisilaikyti miego higienos reikalavimų. Miegoti reikia eiti visada tuo pačiu laiku. Prieš miegą sveika pavaikščioti gryname ore. Miegamasis kambarys turi būti gerai išvėdintas, patartina palikti nakčiai atvirą langą ar orlaidę.

Kambaryje neturi būti triukšmo, ryškios šviesos. Prieš miegą reikia išjungti radiją. Nepatartina prieš miegą skaityti, dirbti protinį darbą, nes psichinis aktyvumas negreitai atsipalaiduoja.

Vakarienę reikia valgyti ne vėliau kaip dvi valandas prieš miegą. Valgis turi būti nesunkus, iš pieno produktų, vaisių. Miegoti geriausia su pižama ar naktiniais marškiniais, pasiūtais iš lininės bei medvilnės medžiagos.

Asmenims, kuriuos kamuoja nemiga, patartina sportuoti, kiek galima dažniau būti gryname ore. Nemigos atvejais gerai padeda vakare taikomos vandens procedūros — bendros šiltos vonios arba karštos kojų vonelės, dušai. Kartais padeda galvos masažas, trauklapiai sprando srityje ir kt.

Kai kurie asmenys atsigulę visaip stengiasi koncentruoti savo mintis, įtempti pastangas, kad užmigtų, bet veltui. Tačiau atsigulę blogai miegantieji žmonės turi atsipalaiduoti, nuraminti save, nesibaiminti galimos nemigos. Tada tikrai greičiau nepastebimai ateis miegas. O minčių sukaupimas aktyvina dirginimo procesus smegenų žievėje ir trukdo išplisti slopinimo procesui.

Sunkesniais nemigos atvejais padeda vaistai. Tačiau vaistus reikia vartoti tik tada, kai jau kitos priemonės nepadeda. Medikamentus galima vartoti tik ribotais kiekiais ir griežtoje gydytojo kontrolėje. Tačiau vaistų vartojimas neduos laukiamų rezultatų, jei bus nepašalintos nemigą sukeliančios priežastys.

### Kas Jam Rūpėjo?

— Pasakyk man, kodėl tu pavogei tik vieną ir tai pigų laikrodį? — klausia teisėjas kaltinamojo.

— Aš tik norėjau patirti apie laiką.

— Aš galiu jums tuojau pasakyti, — pareiškė šypsodamasis teisėjas. — Keturi mėnesiai.

### Kombinacija

Ponai Šikšniai kraustosi į kitą butą. Baldam supakuoti paimtas darbininkas, kurį ponia Šikšnienė pakvietė užkandai ir maloniai klausia jo:

— Ką norėtum, ar stikliuką degtinės, ar puoduką kavos?

— Duokite puoduką degtinės.

### Moterų Atmintis

Poniutė, sutikusi savo buvusią mokyklos draugę:

— Ach, kaip smagu, kad sutikau tave; juk nesimatėm kokią dešimt metų! Jeigu ne toji tavo skrybėlė, tai nebūčiau pažinusi tavęs!

# Dievo Karalystės Žinios

— 1 —

### TEISMO DIENA

"Tegul linksminasi dangus ir tesidžiaugia žemė; teūžia jūra ir visa ko ji pilna. Tesidžiaugia laukai ir visa kas juose yra. Tuomet džiaugsis visi miškų medžiai Viešpaties akivaizdoje, nes jis ateina, nes ateina teisti žemės. Jis teis žemės skritulį teisingai ir tautas savo ištikimybėje."

(Psalmė 96: 11-13)

Apie ateities teismo dieną visai žmonijai Biblioje kalbama labai aiškiai, ir jos kalba patiekia džiaugsmo ir vilties, kaip patarta mūsų tekste, kad pasaulis džiaugtųsi, dėlto, kad Viešpats ateina teisti žemės. "Jis teis žemės skritulį teisingai ir žmonės savo ištikimybėje (teisybėje)."

Apaštalas Povilas išreiškė panašias mintis, kuomet kalbėdamas nuo Marso kalnelio jis pasakė žmonėms, kad Dievas yra paskyręs dieną, kurioje jis teis pasaulį teisybėje per Jėzų Kristų, kurį "jis padarė patikimą visiems, prikeldamas jį iš numirusiųjų." — Ap. Darbai 17:31.

Būsimoji teismo diena, kurią Viešpats yra pažymėjęs savo išganymo plane, nėra tiktai suteikimas atlyginimo tiesiesiems ir nubaudimas piktųjų, nes tai bus laikas ištyrimo ir tardymo, kuriuo žmonėms, pasinaudojant pilnu visų savo gyvenimo klausimų pažinimu, bus duota proga pasirinkti paklusnumą Viešpačiui arba nepaklusnumą, teisingumą arba neteisingumą.

Reikia suprasti, kad anoji teismo diena nėra paprasta dvidešimts keturių valandų diena, bet sutinkančiai su kitais Biblijos pareiškimais, yra tai gadynė arba tūkstantmetinis amžius. (2 Pet. 3:8)

Ir tai tas pats tūkstantis metų, kuriuo Kristus karaliaus ant žemės; nes tuo metu jis bus pasaulio Teisėjas ir Karalius. Ištikimieji šio amžiaus Jėzaus pasekėjai karaliaus draug su juo per aną tūkstantį metų, ir jie taipgi dalyvaus su juo pasaulio teisimo darbe. — Apr. 20:4; 1 Kor. 6:2.

Gražus, ir geras Biblijos mokslas apie būsimąją teismo dieną — laiką, kuriuo Viešpats teis pasaulį "teisybėje" ir žmones "su savo tiesa", buvo paslėptas ir neįmatomas, dėlto kad buvo manoma, kad kiekvieno asmens likimas buvo neatmainomai Dievo nutartas mirties valandoje.

Šventraštis tokio įsitikinimo nepatvirtina, išskiriant tokius atsitikimus, kurie liečia tuos, kurie šiame Evangelijos amžiuje priėmė Kristų ir pašventė savo gyvybes dieviškai tarnybai.

(Bus daugiau)

Kas įdomaujatės apie Tiesą, mes prisiųsim veltui knygelių.
Kreipkitės šiuo adresu:
**Lithuanian Bible Students,**
**212 E. 3rd Street,**
**Spring Valley, Ill. 61362**


## Vienų Metų Mirties Sukaktis

## KAZYS UKELIS

**Gyveno 3436 S. Lituanica Ave.**

Mirė gruodžio 10 dieną, 1965 metais. Palaidotas gruodžio 14 dieną.

Buvo kilęs iš Vilkaviškio apskričio, Bartininkų parapijos, Vartų kaimo. Amerikoje išgyveno 44 metus.

Paliko liūdinčią seserį Oną Karalienę, sesers dukrą Alice Rudis ir jos šeimą, pusbrolį Juozą Brown. Lietuvoje paliko seserį Uršulę ir jos šeimą.

Niekados! Niekados! Koks tas žodis gilus!
Niekados, niekados nebišvysim Tavęs . . .
Pragyvensim dienų vargingųjų eiles,
Ir amželis prabėgs — nebišvysim Tavęs . . .

Ir, kad liūdna mums bus, spindulių nebemes
Ta akis niekados . . . Ir kad liūdna mums bus . . .
Niekados, niekados nebišvysim Tavęs!
Niekados, niekados . . . Koks tas žodis skaudus!

Šią liūdną Jo mirties sukaktį pamini:

**Sesuo Ona Karalienė, sesers dukra Alice Rudis bei jos šeima ir kiti giminės.**



## Parduoda ir Taiso Laikrodžius

Taisau laikrodžius, perku ir parduodu senus muzikos instrumentus ir laikrodžius. Pašaukite, jei turite ką parduoti iš tų dalykų.

Leonas Sirus
3228 So. Halsted Street
Tel. 842 - 7707.



## ANN'S HILLTOP INN

**PRAŠOME APLANKYTI VALGYKLĄ IR VIETĄ PIKNIKAMS**

LIETUVIŠKA UŽEIGA

**8274 KEAN AVE.**
**Willow Springs, Ill.**
**Tel. TErminal 9-9571**
**Anna Bruzgulienė — Sav.**

Paruošiam įvairius valgius ir pietus laidotuvėm. Taipgi tinka visokiems parengimams erdviose patalpose.



**MALE HELP**

## PRODUCTION WORKERS!

START AT THE TOP!

Experience not necessary.
If you are 18 to 25 and mechanically inclined and want a solid career, we will start you in our Engineering Department.

**Interviews until 5 P.M. daily**

**American Colloid Co.**
**5100 Suffield, Skokie, Ill.**
583 - 0400



## YOUNG MAN

**For general clerical work.**

Variety of duties. Interesting position. Full company benefits.

Call MISS McDONALD
678 - 8533

**American Cyanamid Co.**
**Fiat Dept.**
9301 BELMONT,
FRANKLIN PARK



Ofs.: HE 4-1414 Rez.: RE 7-6867

## DR. BR. GAIŽIŪNAS

GYDYTOJAS ir CHIRURGAS

**2424 West 71-st Street**

Valandos: 1—3 ir 6—8 v. popiet kasdien. Šeštadieniais 1-4 v.p.p
Trečiadieniais uždaryta

## DR. ANNA BALIŪNAS

Akių, Ausų, Nosies ir Gerklės Ligos. — Pritaiko akinius.

**2858 W. 63rd STREET**
(Kampas 63-čios gatvės ir Francisco Avenue)

Valandos: kasdien nuo 10 iki 12 v. iš ryto, ir nuo 7 ligi 9 v. vak.
Šeštad. nuo 10 ligi 1 val.
Trečiadieniais uždaryta.
Kitu laiku, susitarus.

**PRospect 8-3229**
**Rez.: WAlbrook 5-5076**

Tel.: ofiso PR 8-1717
Res. REpublic 7-7868

## DR. S. BIEŽIS

GYDYTOJAS ir CHIRURGAS

**3148 West 63rd Street**

Po pietų 1—3, vakarais 7—9 tiktai antradieniais ir penktadieniais. Treč. ir sekmadieniais ofisas uždarytas.

**Rezid. 3241 West 66th Place**

## DR. C. K. BOBELIS

**Inkstų ir Šlapumo Takų**
**CHIRURGIJA**
Telef. 695-0533 Elgin
**425 No. Liberty Street**
**Route 25, Elgin, Illinois**
Valandos pagal susitarimą

## Dr. Antanas Rudokas

OPTOMETRISTAS
**4455 So. California — YA 7-7381**

Tikrina akis ir pritaiko akinius, keičia stiklus ir rėmus.

Valandos: 1 v. p. p. iki 8 v. v.
(Trečiad. uždaryta)
Šeštad.: 10 ryto iki 1 p. p.



Ofs. 735-4477; Rez. PR 8-6960

## DR. E. DECKYS

**GYDYTOJA IR CHIRURGĖ**

SPECIALYBĖ — NERVŲ IR EMOCINĖS LIGOS

**CRAWFORD MEDICAL BLDG.**
**6449 So. Pulaski Road**
Valandos pagal susitarimą.

## DR. P. STRIMAITIS

GYDYTOJAS IR CHIRURGAS

**Bendra praktika ir chirurgija**
**Marquette Parko ofisas: 2750 West 71 Street, telefonas 925-8296**
**Res. tel. WA 5-3099.**
Valandos: 10—12 v. ir 7—8 v. vak.
Šešt. 10—12 v. ryte.
Kitas ofisas: 4644 South Ashland Ave., tel. CL 4-2896
Valandos: 2—5 v. popiet kasdien
Sekmadieniais ir trečiadieniais abu ofisai uždaryti.

Telefonas GR 6-2823

## Dr. A. Valis - Labokas

GYDYTOJAS ir CHIRURGAS
Specialybė — Akušerija ir Moterų Ligos.
**2524 West 69th Street**
(69os ir Maplewood Av. kamp.)
VAL.: Kasdien 1-4 ir 6-8 vakare
Šeštadieniais 1-4 val. p. p.

Tel. ofiso: 847 - 5800
Rez. PRospect 6-4250

## DR. V. VILEIŠIS

GYDYTOJAS ir CHIRURGAS
**756 West 35 Street**
Priėmimo valandos: kasdien 1-4 p. p. ir 6-8 val. vak.
Šeštadieniais 1-4- p. p.
Sekmadieniais uždaryta

Tel. of. HE 4-2123 Rez. GI 8-6195

## DR. V. P. TUMASONIS

CHIRURGAS
**2454 West 71st Street**
(71st ir So. Campbell Ave.)
Valandos: pirm., antrad., ketv. ir penkt. nuo 2 iki 4 ir nuo 6 iki 8.
Trečiad. ir šeštad. uždaryta.



*Kas tik turi gerą skonį,*
*Viską perka pas Lieponį!*

## Lietuvių Prekybos Namai

**FURNITURE CENTER, INC.**
**MARQUETTE PARKE**
**6211 So. Western Ave. PRospect 8-5875**

Vedėjas J. LIEPONIS

Pirmad. ir ketvirtad. nuo 9 iki 9:30. Kitom dienom nuo 9 iki 6 val. vakaro. Sekmadieniais uždaryta.



**4½%** INSURED **5%**

**current dividend** **on investment bonus**

**4½% DIVIDENDŲ MOKAMA PAGAL VISAS TAUPYMO SĄSKAITAS UŽ 1 metų investavimo bonus mokama 4½% dividendų kas pusmetį ir dar išmokame po ½% už kiekvienus metus, 4 metams praėjus.**

INDĖLIAI APDRAUSTI IKI $15,000.—

## Brighton Savings and Loan Ass'n

**4071 Archer Avenue, West of California Ave.**
**CHARLES ZEKAS — Sekretorius**
Valandos: Pirmad., Antrad., Penkt. ir Šeštadi 9 v. r. — 4:30 p. p. Trečiad. uždaryta; Ketvirtad. 9 v. r. — 8 v. v.

# Kas Naujo Chicagoje

*Ir Mūsų Lietuviškose Apylinkėse*

## Atliko Ilgoką Kelionę į Toronto

Valerijonas Šimkus, plačiai žinomas veikėjas, praeitos savaitės gale atliko kelionę į Toronto, Kanadoje. Ten vyko ne be svarbaus reikalo. Savo didžiuoju "station vagonu" gabeno dail. Jadvygos Paukštienės tapybos kūrinius.

Jos paroda Toronto mieste buvo atidaryta praėjusį šeštadienį. Kartu su Šimkum vyko ir dail. Jadvyga.

## Jonas Petrat Mini Tokią Sukakti

Geras mūsų tautietis Jonas Petrat, 6335 S. Richmond St., jau išgyvena Chciagoje 65 metus, o pats jau eina 83-čius metus. Bet jis dar yra geroje sveikatoje.

Jonas Petrat yra kilęs iš Šakių apskričio, Sudargų valsčiaus, Grinaičių kaimo, ir tas vietoves dar gerai atsimena.

## MIRĖ VAIRUOJANT AUTOMOBILĮ

Antanas Jurgaitis, 4849 S. Justice, mirė vairuodamas automobilį. Netekusi kontrolės, mašina visu smarkumu trenkė į stovėjusį prie šaligatvio kitą automobilį ir jį sudaužė.

Žmona Ona Jurgaitienė, 67 metų, buvo tik lengvai sužeista.

## Įspūdingai Palaidota Nora Gugienė

Mirusi po ilgesnės ir sunkios ligos žymi veikėja Nora Gugienė, pereitą pirmadienį tapo palaidota Lietuvių Tautinėse kapinėse.

Į kapus palydėjo ją didelis skaičius žmonių. Laidotuvėms patarnavo laidotuvių direktorius Povilas Ridikas. Prie velionės karsto buvo sudėta daug gėlių vainikų.

Sekmadienio vakare P. Ridiko koplyčioje visuomenės ir organizacijų atstovai pagerbė Noros Gugienės atmintį, suminėdami jos nuopelnus.

## Prisiruošė Kalėdoms

"Parama", garsioji maisto ir likerių parduotuvė, 2534 West 69th St., jau pasiruošusi patarnauti savo gausiems klientams Kalėdų proga.

Prisiruošė aprūpinti juos kalėdinėmis gėrybėmis. Savo parduotuvę papildė naujomis reikmenimis ir veik kasdien vis papildo tai, ko jau ima trūkti.

## Komp. J. Žilevičiaus Pagerbtuvės

Chicagos lietuvių muzikai buvo surengę savo jėgas pagirtinam darbui atlikti. Sujungtomis jėgomis ruošė komp. Juozo Žilevičiaus pagerbtuves jo 75-to gimtadienio proga. Parengimas buvo dvigubas: Akademija Maria High School auditorijoj ir banketas Jaunimo Centre.

Abu parengimai įvyko tą pačią dieną, praėjusį sekmadienį. Užsimojimas buvo perplatus ir abu parengimai buvo silpnoki publikos atžvilgiu. Prie nepasisekimo prisidėjo ir pasitaikęs tą dieną labai blogas oras. Dabar rengėjai mato, kad būtų užtekę vieno parengimo — banketo su menine programa Jaunimo Centre.

Kadangi Chicagoj netrūksta muzikos mylėtojų, netrūksta publikos, kuomet ruošiama muzikiniai parengimai, tai galėjo išrodyti, kad į abu minėtus parengimus turėjo gausiai susirinkti, pagerbti tą, kuris taip daug prisidėjo prie kėlimo muzikinio ir teatralinio meno lietuvių tarpe. Neįvyko taip, kaip buvo tikėtasi. Be to, rengimo komisija permažai rūpinosi pagerbtuvių reklama.

**Muzikos Mėgėjas**

## Paminėjo Gimtadienį

Carol A. Balis

Jau antrus metus mokytojaujanti Longwood Academy, p-lė Carol A. Balis lapkričio 30 dieną šauniai paminėjo savo gimtadienį. Jai buvo išreikšta daug linkėjimų ir įteikta dovanų.

Ji yra duktė Dominiko ir Onos Balių gyvenančių 2649 W. 94 Street, Evergreen Parke, ir anūkė Barboros ir Stanley Pocių.

## Našlių Klubo Atstovai Aplankė Prieglaudoje Lietuvius Senelius

Tikrai gražų darbą pereitą sekmadienį atliko Našlių Klubo atstovai, aplankydami lietuvius senelius, esančius Oak Forest prieglaudoje.

Jų pavaišinimui ir dovanoms klubas buvo paskyręs iš savo iždo $500. Seneliams buvo surengti lietuviški pietūs ir kiekvienam įteikta po $4 ir kitokių dovanų.

Visą tą reikalą tvarkė komisija, susidedanti iš: Marės Neberiezienės, Julės Sačauskienės, Jono Šulco, Agnes Deikienės, Kasparo Krisčiuno, ponios Grigonis ir Jono Joniko.

## Antanas Kazlauskas – Veteranas Veikėjas

Antanas Kazlauskas įsijungė į lietuvišką veiklą 1907 metais Duquesne, Pa. Tuo laiku jis tik ką buvo atvykęs iš Lietuvos — Šiaulių apskrities, Gruzdžių valsčiaus, Ligudo kaimo.

1911 metais jis persikėlė į Chicagą ir įstojo į Birutės chorą, kuriame tuo laiku dainavo Antanas Stankus, Rožė Platkauskienė, Jonas Byanskas, Adomas Micevičius ir kai kurie kiti.

A. Kazlauskas, jau sulaukęs 80 metų amžiaus, vis dar pasilieka aktyvus lietuviškų reikalų rėmėjas. Jis ir jo žmona Petronėlė išaugino du sūnus: Algirdą ir Frederiką, kurie užima atsakomingas vietas.

---

Bepigu būti narsiam, saugiai atsistojus.

---

Asilą apgavus nėra ko girtis.

# TRUMPOS ŽINIOS

Dailininkų Alvido Bičiūno ir Onos Baužienės paveikslų paroda atsidarys pradžioje sausio mėnesio Balzeko Lietuvių Kultūros Muziejuje.

Ilgametis mūsų veikėjas Jonas Vaišvila, 829 West 33 Street, savo gimtadienį atžymėjo gruodžio 7.

Šv. Jurgio parapijos bažnyčia Bridgeporte tapo laikinai uždaryta. Priežastis — nuo lubų pradėjo kristi tinkas.

Iki tai nebus pataisyta, pamaldos laikomos mokyklos salėje.

Juozas ir Stefanija Cesnai, kurie anksčiau gyveno Marquette Parke, persikėlė gyventi į nuosavą namą, 5416 So. California Ave., Brighton Parke.

Ponia Valerija Mankus, 3250 W. Marquette Rd., savo gimtadienį celebruos gruodžio 9 savo sūnaus, marčios ir anūkų būryje.

Ponia Ona Švirmickienė, 6601 S. Whipple Ave., gavo pranešimą iš savo giminių Marijampolėje, kad tieji gavo jos pasiųstą pakiuką ir labai juomi apsidžiaugė.

Dabar ji rengiasi pasiųsti jiems antrą pakiuką.

Petrui Macnuoriui, 2437 W. 43 St., jo kaimynai ponai S. ir P. N., Kalėdų švenčių proga užsakė Sandarą ir dar paliko auką. Dėkojam jiems.

Chicagoje praleido arti savaitės laiko dainininkė Vincė Januškaitė. Ji dalyvavo ir komp. Juozo Žilevičiaus pagerbime.

Ji buvo apsistojusi pas savo sesutę Kazimierą Petrulienę, 4420 S. Rockwell St. Viešnia apleido Chicagą pereitą trečiadienį.

Jurgis Vaičaitis, 3138 S. Union Ave., gruodžio 11 dieną paminės 85 metų gyvenimo sukaktį.

Ponia Marijona Daubaras, 5521 So. Harlem Ave., savo gimtadienį celebruos šiandie, gruodžio 8.

Ponia Mary Medalinskienė, 4828 W. Adams St., kuri krisdama namuose buvo išsilaužusi rankos kaulą, dabar jau baigia atsipeikėti iš tos nelaimės.

Šiomis dienomis mirė Antanas Kiesylis, 5942 W. 63 Street, po ilgokos ligos, sulaukęs 53 metų amžiaus.

Ponia Martha Masiulienė, 2713 W. 96 Place, užprenumeravo Sandarą kaipo Kalėdų dovaną savo sesutei Christina Boris, 5605 S. Spaulding Ave., ir pridėjo dar auką laikraščio palaikymui. Ačiū jai už tą viską!

Silvestras ir Marijona Zolpiai, 3554 S. Halsted St., gruodžio 12 dieną paminės 52 metų vedybinio gyvenimo sukaktį. Jie turi sūnų, dukrą ir 9 anūkus.

Ponia Betty Clark, 1550 N. Damen Ave., krisdama namuose buvo sunkiai susižeidžiusi, sulaužydama peties ir rankos sąnario kaulus. Dabar ji jau baigia pasveikti ir atlieka įvairius darbus.

Juozas Sutkus, užeigos savininkas, 827 W. 33 Street, užsimokėdamas už prenumeratą, įteikė ir auką laikraščio reikalams.

## Šakių Apskr. Klubo Susirinkimas

Šeštadienį, gruodžio 11 d., Vyčių salėje — 2455 W. 47 Street, įvyksta Šakių Apskr. Klubo susirinkimas. Visi nariai ir svečiai, norintieji įstoti į klubą, kviečiami atsilankyti.

Bus renkama valdyba, kontrolės komisija ir kt. Teks apsvarstyti įstatų pakeitimas ir daug kitų reikalų.

**Valdyba**

## Tinkamos Dovanos Kalėdų Šventėms

Kalėdos jau čia pat. Šiuo metu ne vienas susirūpinęs apie tai, kas tiktų šia proga artimiesiems nupirkti. Tas klausimas atpuls tiems, kurie atsilankys į Marginius, 2511 W. 69th St.

Ten ras gausų pasirinkimą įvairiausių kalėdinių atvirukų ir didelį pasirinkimą daiktų, tinkamų Kalėdoms.

Gausus pasirinkimas gintarinių gražmenų ir lietuviškų knygų, kurios tinka kaipo kalėdinės dovanos. Savininkė Iza Sinkevičiūtė, nuodugniai susipažinusi su savo parduotuvėj turimomis knygomis, mielai patars, ko kuri knyga yra verta.

## 'Ateitis' Šokėjai Kalėdų Parade

"Ateities" tautinių šokių grupė buvo kviesta dalyvauti Chicagos kalėdiniame parade, kuris įvyko lapkričio 27 d., 1 val. p.p. Paradas buvo rodomas spalvotoj televizijoj devintu tinklu.

Vežimą išpuošė patys šokėjai. Jie vežimą išdabino su Lietuvos trispalve ir kalėdine eglute, kuri buvo puošta lietuviškais, šiaudiniais papuošalais. Mūsų žaliosios rūtos turėjo garbės vietas priekyje iš abiejų šonų. Atėję žiūrovai labai pagyrė išpuoštą vežimą, ir iš tikrųjų šokėjai labai daug darbo įdėjo į jį.

Lietus ir vėjas dalinai sugadino vežimo papuošalus, bet visvien "Ateitis" gražiai pasirodė. Nors šokėjam buvo šalta ir šlapia, jie šypsojosi ir šoko visa širdimi. Jie sušoko "žiogelius", "suktinį" ir "kubilą".

"Sun-Times" dienraštis paminėjo tiktai tris tautybes iš visų dalyvavusių, ir lietuviai tapo tose trijose. "Ateities" šokėjai parodė kitataučiams, kad lietuvių papročiai yra gražūs, įspūdingi ir linksmi.

"Ateities" tautinių šokių grupė dėkoja ponams Balzekams, kurie leido jai naudoti jų įstaigą, Balzekas Motor Sales, 4030 Archer Ave., vežimo papuošimui ir nurengimui.

Taip pat grupė dėkoja dail. Robertui Treoniui už labai gražiai nupieštas rūtas ir už jo rūpestį ir talką.

Šokėjams ir yra reiškiama didelė padėka, nes be jų nebūtų buvęs vežimas išpuoštas, nei šokiai sušokti.

Ačiū jums visiems!

**Dūdelė**

## Surengė Jiems Išleistuves

Lapkričio 27 d. pas ponus Juozą ir Agnes Raudis, 3245 W. Marquette Rd., buvo suruoštos išleistuvės ponams Bruno ir Irene Balsiams, kurie iškeliauja apsigyventi į Port Lauderdale, Fla.

Ponia Agnes Raudis yra Bruno Balsio teta ir krikšto motinėlė. Ji su savo sūnu ir marčia Stanley ir Bernice Yanais, surengė atsisveikinimo puotą.

Stalas buvo karališkai apkrautas įvairiausiais valgiais ir gėrimais. Ponas Bruno Balsis įteikė gražią dovanėlę nuo visų. Su šampano pakėlimu visi linkėjo jiems laimingos kelionės į naujus namus, į šiltą, saulėtą Floridą.

Jie širdingai padėkojo visiems už puikias išleistuves, kurios pasiliks nepamirštamos.

Dalyvavo: Balsių dukra ir žentas, Donald ir June Schu, iš Wilmette, Ill., sesuo ponia Stella Gedart, jos sūnus ir marti Donald ir Andrey Gedart, teta ponia Petronėlė Mosgers, jos sūnus, marti ir anūkai — Tom ir Edith Mosgers su Woody ir Melinda, ponia Barbara Slemon ir ponai Petras bei Petronėlė Senuliai.

**Dalyvis**

## Kalėdiniai Ženklai

Prano Pakšto maisto parduotuvėj, 2819 W. 71st St., jau matosi kalėdiniai papuošalai. Savininkai pasiruošę aptarnauti savo klientus visomis maisto gėrybėmis, kurios bus reikalingos Kalėdų šventei.

Parduotuvė moderniškai įrengta, gerai išrodo visais laikais, o ypač dabar. Randasi geroje vietije, priešais Marquette parką.

---

Meluok melą — išvesk galą.

---

Sumanūs žmonės nelaukia laimės ateinant, bet ją patys bando surasti.

---

Rudenį tesiųsk piršlius.


**D. PETRAVIČIUS**

Plumbing and Heating Service
Guaranteed Flood Control
Clean and Repair Catch Basins and Sewers
950 West 36th Street
Chicago, Illinois
LA 3-2267



**Pristatome Visokių Rūšių STATYBAI IR NAMŲ PATAISYMUI MEDŽIAGĄ**

**CARR MOODY LUMBER CO.**

STASYS LITWINAS, Prez.
3039 S. Halsted St., VI 2-1272

Apkainavimą ir prekių pristatymą teikiame nemokamai

Raštinė atdara kasdien nuo 8 val. ryto iki 6 val. vakaro ir šeštadieniais iki 3 val. p. p.



**Išnuomoja Kambarį**

Bridgeporto apylinkėje išnuomojamas kambarys su baldais tinkamam vyrui. Patelefonuokite: 842-0464 iš ryto, prieš 12 val. dienos.

**Išnuomoja Butą**

Išnuomojamas butas, 5 kambarių, šildomas karštu vandeniu, su maudyne. Marquette Parke, 6709 So. Artesian Ave. Pasiteiraukite pas savininką.

Senesnio amžiaus porai, kuri galėtų pagelbėti dirbti, nuoma būtų nupiginta.

**Reikalingas Bartenderis**

Patyręs, Oak Lawn apylinkėje. Užeigos savininkas lietuvis. Geras atlyginimas. Patelefonuokite: 422-3535.

**Išnuomoja Butą**

Trijų kambarių, beizmente, Marquette Parko apylinkėje. Šiluma, karštas vanduo, maudynė. Butas gerai įrengtas, nuoma nebrangi. Dėl kitokių informacijų patelefonuokite:

FR 6-0846

**Kambarys su Baldais**

Vienam asmeniui, senesnio amžiaus, kuris galėtų padirbėti apie namus. Už tai gautų nemokamai kambarį. Turi būti patikimas.

Kreipkitės po 5 val. vakare — 6709 So. Artesian Ave.

**BRUNO KLEMKA**

Home Builder & General Contractor

10040 So. Kilpatrick
Oak Lawn, Ill.
Tel. 424-3810

**GUŽAUSKŲ**

**Beverly Hills Gėlinyčia**

Gražiausios gėlės dėl vestuvių, banketų, laidotuvėms ir dėl kitų visokių papuošimų.

2443 WEST 63RD STREET
Tel. PRospect 8-0833 - 8083

Antanas ir Aldona Gužauskai
Savininkai

**"Where people make the difference"**

Jūs pamėgsite District štabą . . . mes esame jūsų rūšies žmonės! Mes teikiame tokį patarnavimą, apie kurį kiti tik kalba. Mes esame Halsted gatvėje, tik vienas blokas į šiaurę nuo 35-tos gatvės, parankioje vietoje pėstiesiems ar tiems, kurie atvyksta autobusu. Automobiliais atvykstantiems skersai gatvės mes turime didelę nemokamą aikštę; ir štai kitas mūsų siūlomo patarnavimo pavyzdys: jei asmeniškai negalite atvykti į ofisą, tai telefonu ar laišku paprašykite prisiųsti mūsų įstaigai užadresuoto su apmokėtu pašto ženklu voko. (Mes taip pat tikimės, kad šiais metais jūs būsite ir mūsų dividendų dalininkais.)

**4 3/4%** ON INVESTMENT ACCOUNTS

NEW RATE EFFECTIVE JANUARY 1, 1967

"Where people make the difference"

**DISTRICT SAVINGS**

3430 South Halsted ■ Chicago 60608 ■ Phone 523-2800
Assets over $29,000,000.00 ■ A. J. AUKERS, PRESIDENT

**Jums Tinkamiausiai Galės Patarnauti**

NORMAN BURŠTEINAS, kailių krautuvė ir siuvykla.

Priima užsakymus naujiems ir pataiso ir persiuva dėvėtus. Toj srity dirbo Kaune, o nuo 1950 m. Chicagoj. Jis aprengs jus lietuviams tinkamu skoniu ir jo patarnavimu būsit patenkinti. Priima kailius valymui ir apsaugai.

190 N. State St., kamb. 204, telel. — 263-5826 ir bute 677-8489.



**SIUNTINIUS Į LIETUVĄ SIUNČIA**

licenzijuota lietuvių įmonė, registruota U. S. Departamente of Justice

**Cosmos Parcels Express Corp.**

MARQUETTE GIFT PARCELS SERVICE

- 2608 W. 69 St., Chicago, Ill. 60629, Tel. WA 5-2787
- 2501 W. 69 St., Chicago, Ill. 60629, Tel. WA 5-2737
- 3212 S. Halsted St., Chicago, Ill. 60608, Tel. CA 5-1864

DIDELIS PASIRINKIMAS medžiagų ir visų kitų Lietuvoje pageidaujamų prekių PAPIGINTOMIS KAINOMIS.

Vedėjai — E. & V. Žukauskai