SANDARA

THE LEAGUE

LITHUANIAN NEWSPAPER

SANDARA
Published by the
Lithuanian National League
of America
Consisting of 100 Branches Located
In All Principal Cities of the
United States
840 W. 33rd St., Chicago, Ill. 60608
Telephone: YArds 7-4789

Price 10¢

PENKTADIENIS, BALANDŽIO - APRIL 21 D., 1967 M.

Nr. 15

Lithuanian Library 40-63
851 Hollins St.

BRUOŽAI

Rašo V. G.

ŽEMĖLAPIAI PAGAL SOVIETŲ MODELĮ

SAND DUNES PARKO PROJEKTAS UŽKLIUVO

KRUPO PRAMONĖ PERGYVENA KRIZĘ

Vėlesniame numeryje "Newsweek" savaitraščio tilpo vakarinės ir rytinės Europos žemėlapis su pažymėjimu kurios valstybės priklauso prie Bendrosios Rinkos.

Deja, tame žemėlapyje Baltijos kraštai visai nefigūruoja ir jie yra įtraukti į Sovietų Sąjungą. Tai yra keisti ir apgailėtini reiškiniai. Matomai, netgi ir atsakomingi spaudos leidėjai kartais vadovaujasi ne nuosavos vyriausybės nusistatymais ir teisės pagrindais, bet Maskvos atliktais smurtais.

Tokių žemėlapių gamintojai ir platintojai nepajunta, kad taip elgdamiesi jie pasitarnauja sovietinei agresijai, kuri yra pavojinga ir šiai šaliai.

★

Iš Washingtono atėjo pranešimas, jog Atstovų Buto apropiacijų subkomisija išbraukė iš biudžeto $6.5 milijono, skirto nupirkimui 480 akerių žemės Sand Dunuose, prie Michigan ežero.

Pereitais metais Kongresas buvo nutaręs nupirkti tuos plotus iš Inland plieno kompanijos ir iš privatinių savininkų ir įsteigti ten nacionalinį parką, prieinamą Chicagos žmonėms.

Bet nepaskyrus tam tikslui reikalingų pinigų, visas sumanymas gali nueiti niekais. O visgi apžiūrėjimams tų plotų, svarstymams Kongreso komisijose ri plenume jau yra išleista daugiau, negu toji žemė kainuoja. Iš tikro, čia pasireiškia gana keistas taupumas!

★

Vakarų Vokietijos bankininkų nuomone, daugiau kaip per šimtmetį išgarsėjusi Krupo industrinė imperija pergyvena sunkias dienas ir toji krizė kaskart aštrėja.

Ši didžiulė, vienos šeimos valdoma pramonė, pereitą mėnesį atsikreipė į Bonnos valdžią, prašydama pagalbos. Toji pagalba buvo suteikta paskolų formoje. Bet pasirodė, jog to dar neužtenka. Kas atsitiks vėliau — sunku pasakyti. Nebūtų nieko nuostabaus, jei tas milžiniškas pramonės centras atsidurtų bent dalinoje valdžios kontrolėje.

Mat, Krupo dirbtuvės pagamino komunistų valdomoms šalims daug visokių mašinų, už kurias dabar negauna užmokesčio.

★

Trijų greitai prabėgusių mėnesių bėgyje pirmutinis nuo 1877 metų republikonas Floridos gubernatorius Claude Roy Kirk Jr. spėjo sukelti prieš save valstijos legislatūrą, nuosavą kabinetą, didžiumą spaudos, nekalbant jau apie Episkopalų bažnyčią, kuri ekskomunikavo jį už susituokimą su Vokietijoje gimusia ir divorsuota moteriške, tuojau po atsiskyrimo nuo savo pirmos žmonos.

Atrodė, kad Claude Kirko politinė karjera jau yra baigta ir kad jis nebeturi nei draugų, nei rėmėjų.

★

Bet tie, kurie taip manė, didžiai apsiriko. Tik ką įvykusiuose specialiuose rinkimuose į valstijos legislatūrą, republikonų partija atsiekė nepaprasto laimėjimo. Tuomi buvo išreikštas ir pasitikėjimas pačiam gub. Kirk. Atstovų Bute republikonai padidino savo narių skaičių nuo 10 iki 39 (iš viso yra 119 vietų), o Senate, kur anksčiau jų buvo 2, dabar turės 20 iš 49 vietų.

Laikraščiai, kaip Miami Herald ir The Tampa Tribune, kurie smerkė Kirką, visgi pripažino, jog ne kas kitas, o tik gubernatorius pasuko balsus republikonų pusėn.

★

Paleckinių leidžiamoje Vilniuje "Tiesoje" tilpo toks pranešimas:

"Mokslo" kooperatyvo name prakiuro stogas. Namo gyventojai kreipėsi į įvairias organizacijas, tačiau stogas liko nesutaisytas. Pagaliau atsišaukta į Statybos ministerijos Technikinės valdybos viršininką P. Mikštą.

Tas jau kiek išjudino pataisymų reikalą. Vilniaus statybos trestas pavedė komisijai ištirti ko trūksta tam stogui. Komisija, po ištiso mėnesio tyrimų ir svarstymų, išnešė nuosprendį jog stogą iš tikro reikia taisyti, o darbai turi būti atlikti iki gegužės 4 dienos.

★

Buvęs viceprezidentas Nixon, besilankydamas Saigone, pareiškė laikraštininkams, jog akivaizdoje komunistų pasipriešinimo bent kokioms taikos deryboms, karas Vietname gali užsitęsti ilgiau.

Nixon išpeikė tris demokratų senatorius, būtent Mike Mansfield, Robert Kennedy ir William Fullbright už jų reikalavimus nutraukti Šiaurinio Vietnamo bombardavimą. Pasak Nixon, tą padarius, karas dar ilgiau užsitęstų.

Keletą kritikos žodžių jis paskyrė ir dr. Martin Luther King, kuris bando surišti karo reikalus su civilnių teisių problemomis.

Turi Pagrindo Jų Nekęsti

Vilniuje išeinančioje komunistų "Tiesoje" patalpintas toks rašinys:

"Viena kėdainiškė išgirdusi kitą moteriškę tariant:

— Nekenčiu tų milicininkų!

— Kodėl? Ką jie blogo padarė?

— Dar nieko. Bet bijok jų amžinai, drebėk . . .

— Kam drebėti! Geriau dirbti.

— Kad aš visą amžių pripratusi turguje . . .

Pirmoji moteriškė pradėjusi ginti milicininkus, įrodant, kad jie budi darbo žmonių sargyboje, bet antroji — spekuliantė, kuri pardavinėjanti turguje maisto produktus, pasirodė neįtikinama."

Matomai, toji vargšė, nunešanti ką nors į turgų, turėjo pagrindo nusiskųsti milicininkų elgesiu.

Aukščiausi Uždarbiai

Stockholm. — Švedų Statistinė Agentūra paskelbė, jog iš visų europiečių švedai geriausiai uždirba, turi daugiausia automobilių, telefonų ir, palyginamai pasistato didesnį kiekį butų.

1966 metais vidutinis švedų gyventojų uždarbis siekė $2,500.

Tiek Mirė iš Bado

New Delhi. — Indijos maitinimo ministeris oficialiai pripažino, jog Uttar Pradesh provincijoje 45 asmenys mirė iš bado.

★

Kelias savaites Vilniuje buvo kalbama apie "Mokslo" kooperatyvo namo stogą. Tas namas yra statomas Vilniaus centre, Gedimino prospekto ir Kalinauskaitės gatvės kampe. Namo gyventojai kreipėsi į įvairias organizacijas, tačiau stogas liko nesutaisytas. Pagaliau atsišaukta į Statybos ministerijos Technikinės valdybos viršininką P. Mikštą.

Tas jau kiek išjudino pataisymų reikalą. Vilniaus statybos trestas pavedė komisijai ištirti ko trūksta tam stogui. Komisija, po ištiso mėnesio tyrimų ir svarstymų, išnešė nuosprendį jog stogą iš tikro reikia taisyti, o darbai turi būti atlikti iki gegužės 4 dienos.

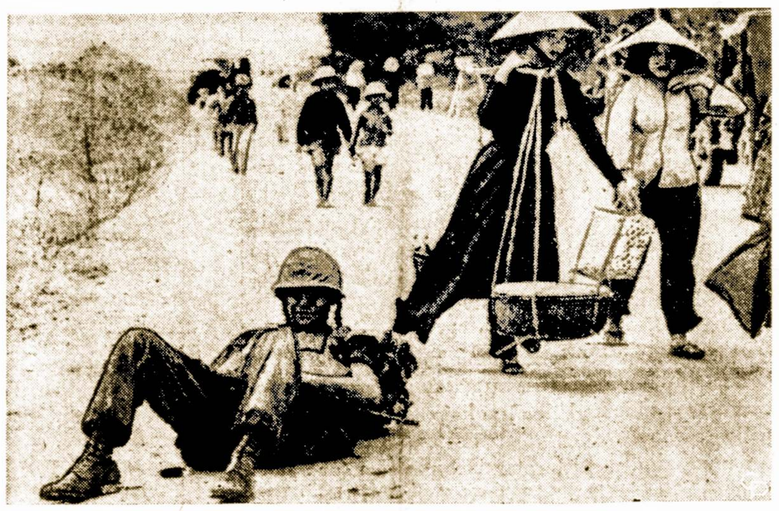

JAV-ių marinas ilsisi pakelėje netoli Da Nango, Pietų Vietname, pabėgėliams praeinant. Susekti bei nugalėti taktika ir toliau tęsiama, bet nelabai šioje vietovėje.

Anglų Jaunimas Irgi Neatsilieka

Maištas, kurį pastebime amerikiečių jaunimo tarpe, yra išsiplėtojęs ir Didžioje Britanijoje bei kitose šalyse. Anglų jaunimas lygiai triukšmingas, vulgariškas ir neprisilaikąs priimtųjų mandagumo ar apsirėdymo dėsnių, kaip ir mūsiškis. Ilgi plaukai, išaugintos barzdos pas vyrukus, trumpos suknelės, užtemptos kelinės — pas mergaites.

Šokiai, kurie neprimena šokius, yra mėgiamiausias jaunimo užsiėmimas. Rėksmas, klyksmas, lakstymas motociklais yra jų menas ir sportas. Merginos išsižada moteriškumo ir visur pamėgdžioja berniukus.

Vyresnieji anglai tačiau perdaug tuomi nesijaudina. Jie sako: suaugs, įgys daugiau proto ir vėl elgsis kaip žmonės.

Šnipai Norvegijoje

Oslo. — Norvegijos saugumo policija areštavo du norvegus civilius, kurie šnipavo svetimos valstybės naudai. Policija nei paneigė, nei patvirtino, kad jie šnipavo Sovietams.

SEN. DIRKSEN TV KOMEDIJOJE

New York. — Sen. Everett Dirksen (rep. iš Ill.) pirmą sykį pasirodė televizijos programoje kaip komikas sykiu su pagarsėjusiu juokdariu Red Skelton.

Jiedu atliko iš anksto surepetuotus pasikalbėjimus, kurie vietomis buvo iš tikro juokingi. Tačiau, sen. Dirksen kur kas daugiau prikalbėjo ir Skelton pavadino jį "filibusteriu".

Nebūtų gerai, kad jis panašius vaidinimus perkeltų ir į politinę sceną, kaip kad jau yra padaręs su priėmimu konsularinės sutarties su Sovietais.

Bando Gauti Dolerių Ir Su Tokiom "Prekėm"

Londonas. — Sovietų valdžia neseniai pardavė iš varžytinių Londone 1,700 štukų porcelano indų, kurie buvo naudojami caro palociuje.

Dabar ruošiamasi parduoti daugelį ikonų, kurias bolševikai išplėšė iš cerkvių.

"BLUE CROSS" YRA APDRAUDĘS VEIK 82 MILIJONUS

Chicago, Ill. — Walker J. McNerney, "The Blue Cross Association" pirmininkas, pareiškė, kad toji organizacija dabar aptarnauja rekordinį skaičių amerikiečių — viso 81.7 milijono.

Pasak McNerney, apdrauda ligoninėms apėmė šiais metais 30 nuoš. daugiau žmonių, negu tai buvo pereitais metais, ir jie sudaro 42 nuoš. visų šios šalies gyventojų.

PARODĖ TIKRĄ NUOŠIRDUMĄ

Duluth, Minn. — Vietinis turtingas pramonininkas Geno Palucci pardavė savo Chun King bendrovę už 63 milijonus dolerių ir nusprendė dalį tu pinigų paskirti darbininkams, kurie žymioje dalyje prisidėjo prie išauginimo tos įmonės.

Tiems, kurie išdirbo pas jį dešimtį metų, jis išdalino milijoną dolerių. Kiekvienam jų teko po 50 tūkstančių, laisvų nuo valdžios mokesčių, nes tokie taksai buvo iš anksto apmokėti.

Išdirbusieji mažiau negu dešimt metų gavo po keletą tūkstančių dolerių, taipgi laisvų nuo aptaksavimo.

Geriausias Vaistas

Sovietiniame žurnale "Sekmadienis" tilpo toks paraginimas: "Piliečiai! Iš priežasties gripo epidemijos naudokitės pirtimi kiekvieną vakarą. Nestovėkite eilėje šeštadieniais."

Samdomi Šeimos Nariai Kongreso Ofisuose

Washington. — Mažiausia 42 Kongreso nariai pasisamdo dirbti savo ofisuose artimiausius savo šeimos narius: žmonas, dukras, brolius, seseris ir pan. Senatoriaus Yarborough, iš Texas, ofise dirba jo sūnus, gaudamas $22,000 metinės algos. Powell'o žmona, gyvendama Puerto Rico, gaudavo $20,578.

Įstatymai nedraudžia samdyti giminių senatorių ar kongresmanų ofisuose, bet tik reikalauja, kad toks tarnautojas iš tikro ką nors dirbtų prie įstatymų leidėjo biuro Washingtone ar rinkiminėje apygardoje.

Tikras Romansas Buvo Įdomesnis

Londonas. — Sensaciją Londone sukėlė pirmas viešas pasirodymas 18-kos metų princo Karolio, sūnaus karalienės Elzbietos ir būsimo Didžiosios Britanijos karaliaus, drauge su aukšta mergaite — blondine, kurios vardas dar nebuvo žinomas.

Jaunoji porelė atvyko į vaidinimą Noel Cowardo dramos "Fallen Angels" ir publika paskyrė jiems daugiau dėmesio, negu veiksmams scenoje.

Vakarų Europos spauda pakartotinai skelbia, kad jaunasis princas turi savo simpatiją, bet britų karališkos šeimos nariai apie tai nutylį.

Gali Pasirodyti Neprašytas Svečias

Ottawa. — Kanados valdžia baiminasi, kad į pasaulinę parodą Montrealyje gali atvykti neprašytas svečias — komunistinis Kubos premjeras Fidel Castro.

Jeigu jis iš tikro pasirodytu, tai jį būtų sunku apsaugoti nuo antikomunistinių kubiečių, kurie griežia ant jo dantį.

JAPONIJA PAGAMINO REKORDINĮ SKAIČIŲ AUTOMOBILIŲ

Tokyo, Japonija. — Pereitą kovo mėnesį Japonija pagamino 258,754 automobilius.

Tai buvo rekordinis skaičius ir 13,6 nuošimčių daugiau, negu buvo pagaminta vasario mėnesį, pranešė industrijos pareigūnas.

BŪSIĄS DIDESNIS PRIEAUGLIS

Vilniuje išeinančioje komunistų "Tiesoje" tilpo toks optimistinis pranešimas iš Telšių apskričio:

"Šiais metais naminių gyvulių skaičius pasidaugins 12 nuoš. su aktyvia pagalba rajono gamybinės žemės ūkio valdybos narių ir rajono Darbo žmonių deputatų . . ."

Toliau pastebėta: "Deputatas Urba, kalbėdamas apie gerus pavyzdžius, nurodė, kad dar ne visi ūkiai racionaliai panaudoja techniką ir perdaug pasitenkina rankų darbu".

Vakarų Vokietija Pagerbia Mirusį Dr. K. Adenauerį

BONNA. — Pirmutinio pokarinio Vokietijos kanclerio Konrado Adenauerio mirtis pridengė liūdesiu tą kraštą. Visi žmonės, nepaisant į politinius įsitikinimus, apgailestauja mirtį to žymaus politiko, kuris daugiausia prisidėjo prie atstatymo Vokietijos iš griuvėsių po antro pasaulinio karo.

Adenauer mirė sulaukęs 91 metų amžiaus. Jo politinė karjera prasidėjo 1917 metais, kai jis tapo išrinktas į Prūsijos parlamenta, o 1928-32 metais buvo Prūsijos valstybės tarybos pirmininkas. 1917-33 metais buvo Koelno miesto mayoras. Hitleriui įsigalėjus, jis keletą kartų atsidūrė kalėjime.

Vokietijai kapituliavus, amerikiečiai pradėjo ieškoti žmonių, kurie galėtų reprezentuoti vietinius gyventojus ir rūpintis demokratinės Vokietijos atstatymu. Tokių parinktųjų vokiečių tarpe, Adenauer atsidūrė pirmoje vietoje. Tačiau tik 1949 metais jis užėmė kanclerio vietą ir tose pareigose išbuvo iki 1963 metų.

Svarbiausi politiniai jo nuopelnai užsienio politikoje buvo laimėjimas amerkiečių pasitikėjimo ir suartėjimas su de Gaulle valdoma Prancūzija. Jam pavyko įtikinti buvusius Vokietijos priešus, kad toje šalyje gali įsivyrauti demokratinė tvarka ir išnykti hitlerizmo pėdsakai. Ir Adenauer daug ką padarė šioje srityje.

Jo vadovaujama valdžia pažadėjo sumokėti žydams daugiau kaip pusę bilijono dolerių atlyginimo už jų naikinima ir už pasisavinta jų turtą. Tie pinigai buvo išmokami ne sunaikintų giminėms, bet Izraelio valstybei. Tuo pat sykiu pačioje Vakarų Vokietijoje žydams buvo gražintos pilnos teisės.

Pati Vokietija buvo apgriauta ir ekonominiai parblokšta. Adenaueriui vadovaujant, prasidėjo milžiniškas krašto atstatymo darbas, kuris iš tikrųjų nustebino amerikiečius. Ir po kiek laiko Vakarų Vokietija atsistojo ant kojų, atkūrė savo pramonę, kuri šiuo metu yra stambiausia Europoje.

Sykiu su tuo buvo atitaisyta ir vokiečių garbė, kuomet buvo pradėta atkurti vokiečių kariuomenė ir įtraukta į NATO. Toje vakariečių sąjungoje vokiečiai dabar turi daugiausiai kariniu daliniu.

Bet, laikui bėgant, ir Adenauer įgijo priešų netgi savoje krikščionių demokratų partijoje. 1963 metais susidariusi opozicija išstūmė jį iš kanclerio vietos ir toms pareigoms paskyrė dr. Ludwig Erhardą. Bet "Der Alte" — senukas nepasitraukė iš politinės veiklos ir nuolat pareikšdavo savo pažiūras į įvykių eigą.

Nuo Apsigyvenimo Priklausys Atominio Projekto Vykdymas

Springfield, Ill. — Keturių asmenų atominės komisijos pirmininkas Glenn T. Seabrog laike dviejų konferencijų su gubernatorium Kerneriu, spyrėsi, kad Weston, Ill., vietovėje būtų įvestas laisvo apsigyvenimo įstatymas, kitaip federalinė valdžia gali pastatyti suprojektuotą atominę įmonę kitoje valstijoje.

Tų įmonių statybai numatyta išleisti $375 milijonus. Tuo reikalu prabilo valstijos Kongreso atstovas William E. Pollack (rep. iš Chicagos), pareikšdamas: "Aš nemanau, kad valstijos įstatymų leidėjai priimtų greitu laiku tokį įstatymą".

Taigi, viso to projekto pastatymas Weston, Ill., gali priklausyti nuo to, ar tame miestelyje bus leista apsigyventi juodukams, ar ne.

Architektas Prisiminė Gimtinę Škotiją

Kilęs iš Škotijos miesto Kirkcaldy, architektas Francis H. Fitzgerald, kuris padarė karjerą Jungtinėse Valstybėse, paskyrė $14,000 metiniu pašalpų savo gimtiniam miestui.

Mayoras Harry Nicholson pareiškė, jog tas palikimas bus sunaudotas paskyrimui stipendijų besimokiančiam jaunimui.

Fitzgerald mirė Duluth, Minn., pereitą lapkričio mėnesį.

Vieno Gubernatoriaus Pasiūlymai Kitam

New Mexico valstijos gubernatorius David Cargo, dėkodamas Californijos gubernatoriui Ronald Reagan už prisiųstą žurnalą, laiško pabaigoje pridėjo: "Prisiųskite man ir kokią dirbtuvę — norėčiau didesnę".

Reagan atsakė: "Visa, ką galėčiau jums pasiųsti, tai — triukšmingų ir barzdom apaugusių studentų demonstrantų".

Nauji Operos Rūmai Be Akustikos

Žinomas lenkų muzikinis kritikas Jurgis Waldorff pareiškė, jog akustika naujame Varšuvos teatre esanti fatališka. Dainuojant operose solistai turi naudotis garsiakalbiais.

Waldorff siūlo, kad operos būtų vaidinamos Lodžiaus teatre, o baletai — Varšuvoje.

Helikopteriai iš Sovietų

Londonas. — Civilinė britų aviacija nupirko šešis sovietinės gamybos helikopterius, mokant po $84,000 už kiekveną. Helikopteriai bus vartojami gabenimui pašto iš vieno miesto į kitą.

SOVIETAI TEISIA VOKIETĮ STUDENTĄ

Maskva. — Vakarų Vokietijos studentas tapo apkaltintas Leningrado teisme už atsivežimą į Rusiją antisovietinės literatūros, kurią jis neva dalinęs vietiniams žmonėms.

Sovietų žinių agentūra Tass paskelbė, jog studentas Volker Schaffhauser, 25 metų, iš Heidelbergo, prisipažino kaltu pradiniuose tardymuose.

SANDARA
THE LEAGUE
LITHUANIAN NEWSPAPER

LITHUANIAN WEEKLY NEWSPAPER
Published Every Friday by the
LITHUANIAN NATIONAL LEAGUE OF AMERICA
General Office
840 West 33rd Street, Chicago, Illinois — Telephone YArds 7-4789

SUBSCRIPTION RATES:
In The United States per year $4.00
In Canada and all Foreign Countries per year $5.00

Entered as second class matter October 25, 1928, at the Post Office at Chicago, Illinois, under the ACT of MARCH 3, 1879.

Sandara yra Savaitinis Laikraštis, leidžiamas kas Penktadienis Amerikos Lietuvių Tautinės Sandaros.
UZSAKYMŲ KAINA:
Suvienytose Valstybėse metams $4.00
Užsienyje metams $5.00

Apie Tai, Kas Yra Nuosava

Viena sena lietuviška patarlė teigia, jog "Svetimi kailiniai nešildo". Šiuose trijuose žodžiuose slepiasi prasminga ir toli siekianti mintis. Tiesioginiai imant, tai reiškia, jog tą, ką pasiskolinam iš kitų, negali tinkamai ir pastoviai mums patarnauti Tuo pat sykiu svetimi aprėdalai ar pasipuošimai niekam nesuteikia ypatingo smagumo.

Žinoma, gali būti ir pateisinamų išimčių. Kartais pasiskolinimas vieno ar kito dalyko yra neatbūtinas ir už tai galime būti dėkingi tam, kuris suteikia mums tokį patarnavimą. Tačiau ir pasiskolinimas yra tam tikra riba. Ne viską juk galime skolintis; daug ką privalome turėti ir patys. Pažvelgus į šiandienines gyvenimo sąlygas, mes pastebėsime savo tarpe žymų progresą visose srityse. O tas progresas vyksta dėka perėmimams vėilausių išradimų ir pagerinimų. Bet tai dar ne viskas. Kiek tas paliečia mūsų kultūrines ir tautines vertybes, tai jų visų negalime pakeisti svetimomis, nenuskriaudus savo asmenybės.

Bandydami išlaikyti tas vertybes ir tinkamai jas įkainuoti, mes visad jausimės smagesni ir laimingesni. Ir čia tai svetimybės nebus mums taip artimos kaip tas, ką esame paveldėję iš praeities.

Koks Bus Išneštas Nuosprendis?

Šios savaitės pabaigoje Senato etinė komisija patieks savo raportą ir rekomendacijas sen. Thomas J. Dodd (dem. iš Conn.) reikale. Kaip žinome, jam buvo primetamas artimas bendravimas su amerikiečių generolu Klein, Vakarų Vokietijos biznio agentu, ir panaudojimas saviems reikalams pinigų, kurie buvo surinkti jo rinkiminės kampanijos finansavimui.

Toji etinė komisija, kurios pirmininku yra sen. John Stennis (dem. iš Miss.), ilgokai svarstė kokį išnešti nuosprendį: išreikšti tik papeikimą ar pasmerkti tokį sen. Dodd elgesį. Iš viešų tyrinėjimų, kuriuos atliko Stennis komisija, nieko tokio neiškilo, kas duotų pagrindo primesti sen. Dodd kokį nors ypatingą prasikaltimą ryšiumi su jo einamom senatoriaus pareigom.

Kai kurie tikrina, jog visa toji byla prieš sen. Dodd buvo sugalvota jo diskreditavimui. Kaip jau žinome, įvairūs laiškai ir dokumentai buvo išvagiami iš jo ofiso Senato rūmuose jo paties tarnautojų ir atiduodami spaudos kolumnistui. Kaip vėliau paaiškėjo, vienas tų tarnautojų netgi falsifikavo sen. Dodd parašą po jo čekiais ir juos iškeisdavo.

Sen. Dodd yra atkaklus sovietinės agresijos smerkėjas ir jis nepaliaujamai reikalauja grąžinti laisvę pavergtoms tautoms. Todėl galėjo atsitikti ir taip, kad tą audrą prieš sen. Dodd išjudino koks priešingas jam pogrindis.

Pasikeitimai Rytų Europoje

Pasikeitimai, kurie dabar reiškiasi Rytų Europoje, suranda nemažai atgarsio amerikiečių spaudoje. Savotišką tų permainų įvertinimą patiekė savo vėliausiame leidinyje savaitraštis "Newsweek", kurio atstovas neseniai grįžo iš anos pusės geležinės uždangos.

Rytinėje Europoje, pasakoja tas laikraštis, gyvavo etninių, religinių ir kalbinių grupių mozaika, kits kitai priešingai nusiteikusių. Vengrai nekentė rumunų, chorvatai serbų, slovakai čekų, lenkai rusų.

Kai juos pavergė Stalinas, komunistinė propaganda griebėsi smerkti "buržuazinį nacionalizmą", brukdama jo vieton "proletarišką internacionalizmą". Kremliaus spaudžiami, vengrai paliovė kalbėti apie Rumunijos užgrobtą Semigradą, kur gyvena 1,700,000 vengrų. Bulgarija sukandusi dantį tylėjo apie Makedoniją, kurią užgrobė Jugoslavija, ir pan.

Bet kai Kremliaus spaudimas kiek sumažėjo, tai iš lengvo grįžo senieji antagonizmai. Jugoslavijoje pasireiškė aštrus kalbinis konfliktas. Vengrai nebeslepia savo nuotaikų link rumunų. "Rumunai elgiasi su mumis kaip su nešvaria kiaule", skundžiasi vengrų poetas Gyula Illyes. "Tie barbariški rumunų rasistai mindžioja mūsų tautinę garbę", — pridėjo tas pats poetas. Į tai rumunai atsako, jog jie traktuoja vengrus Semigrade geriau, negu vengrų valdžia kadaise traktavo rumunus.

Slovakų dienraštis Košicuose tikrina, jog slovakai yra skriaudžiami čekų. Jugoslavų televizija Skopje mieste, palygindama makedoniečius su bulgarais, teigia, jog pastarieji yra mažiau kultūringi, o jų moterys nepadorios.

Nacionalizmo kryptimi toliausiai yra nuėję rumunai. Bukaresto spaudoje nuolat galime užtikti priminimų, jog jų protėviai buvo romėnai - dakai ir jog rumunai yra kultūringesni už savo kaimynus ir turi geresnes manieras prie stalo.

Bet kiek tas pasikeitimas liečia Lietuvos žmones, tai jie nepajunta ypatingo sušvelnėjimo sovietinėje valdymo sistemoje. Jie tik truputį drąsiau gali prisiminti apie savo liaudies kultūrą ir jos vertę. Šiaip gi turi šlovinti visa tai, kas yra rusiška ir komunistiška.

Lietuvių Menas Garsina Rusus

Plačiai skaitomas Bostono "The Christian Science Monitor" neseniai įdėjo ilgoką įvykusios Tokio, Japonijos sostinėje, tarptautinės grafiko meno parodos aprašymą.

Straipsnis iliustruojamas Jono Kuzminskio (dabartinio dailininkų pirmininko Lietuvoj) raižinių "Anoj pusėj ežero trys liepelės žydėjo" ir estų grafiko Vive Tolli raižinių, nurodant, kad, tarp kitų, ir tie kūriniai buvo . . . Rusijos indėlis. Pažymėjusi, kad J. Kuzminskis gimęs "in Batuvala" (atseit, Betygaloj), Lietuvoj, autorė jo grafikoje mato perteiktus . . . rusų temperamentui būdingus rusiškų pasakų — skazki bruožus . . . Apie estų dailininką kalba irgi kaip apie "kitą pasiuntinį iš Rusijos scenos" . . .

Tai ir nenuostabu, nes į tarptautines parodas (ar sporto varžybas) lietuviai (arba ir estai ir latviai) patenka tik rusiškomis etiketėmis pažymėti.

Ir į Tokio savo grafikos darbus siųsdami Vilniaus dailininkai veltui džiūgavo, kad, esą, "štai, lietuvių dailė išeina į platųjį pasaulį". Išeina, bet rusų pasisavinta. Panašiai, kaip ir į Montrealio parodą siunčiamieji lietuvių menininkų kūriniai (jų tarpe didžiuliai vitražai) arba lietuvių rankomis pagaminti pramonės gaminiai.

Apžvalga

VOKIEČIAI SUJUDO CHICAGOJE

Nors vokiečių "Abendposto" dienraščio, kuris išeina Chicagoje, savininkai yra sirijiečiai, bet tas netrukdo tam laikraščiui agituoti už Chicagos vokiečių apsijungimą ir už sudarymą vieno centro.

Vokiečiai jau spėjo po karo gerokai atsigriebti ir išvystyti savo veiklą. Jie dabar rengiasi pasistatyti Chicagoje ir "Deutsches Haus" (Vokiečių Namą) ir tam tikslui jau pradėjo rinkti aukas. Jie yra užsimoję stipriau pasireikšti ir politikoje.

AŠTRI SEN. LAUSCHE KRITIKA, NUKREIPTA Į KELIAS PUSES.

Sen. Frank J. Lausche (dem. iš Ohio), kalbėdamas Columbus, Ohio, padarė keletą karčių užmetimų dr. Martinui King ir sen. J. William Fulbright. Pasak Lausche, vieno ir antro neatsakomingi pareiškimai suteikia propagandinės medžiagos priešui, kuris panaudoja tą medžiagą smerkimui Jungtinių Valstybių.

Senatorius irgi pakritikavo ir toli siekiančią privatinio žmonių gyvenimo ir biznio įmonių federalinę kontrolę.

JUOZO PILSUDSKIO 100 M. UŽGIMIMO SUKAKTIS

Amerikiečiai lenkai jau pradėjo ruoštis atžymėti šimtmetinę sukaktį nuo Pilsudskio užgimimo. Sudarytojo komiteto centras yra New Yorke, o jo globėju yra arkivyskupas Jan J. Krol.

Kaip jau žinome, tas pirmutinis Lenkijos maršalas Juozas Pilsudskis yra gimęs Lietuvoje, Zulavų dvare, Pabradės valsčiuje, Vilniaus krašte.

Tačiau jo giminė kilo iš Žemaitijos ir senais laikais vadinosi Giniotaičiais. Taigi, minėdami Juozo Pilsudskio užgimimo sukaktį, lenkai neprivalėtų užslėpti ir to fakto, kad jiems vadovavo ir valdė ganą kieta ranka ne nuosavas maršalka, bet persimetėlis ir avantiūringas žemaitis.

ATSILIEPIMAI APIE ARABŲ VIENYBĘ

Apleisdamas savo vietą Jungtinėse Tautose, Izraelio ambasadorius Michael S. Comay pareiškė, jog įtempimas Artimuose Rytuose nėra Izraelio-arabų konflikto paseka, bet arabų su arabais.

"Niekas taip neskaldo arabų, kaip . . . arabų vieningumas", — pastebėjo ambasadorius.

HUMORAS

Toks Būtų Parašas

Rašytojas M. Twain ėjo su draugu pro namus, prie kurių buvo prikabinta garbės lenta.

— Kažin, ką įrašys prie mano namų durų, kai aš mirsiu? — pratarė jo draugas.

— Parašys: "Išnuomojamas butas".

Žmona su Palikimu

Kalbasi du bičiuliai.

— Pametei žmoną, o nieko jai nepalikai, bičiuli, — tai nelabai korektiška . . .

— Kaip nepalikau?! O gi vaikai?!

PER MANO KOŠTUVĄ

Neatnešė To, Ko Laukiame

Balandis arba karvelis yra žinomas kaip įvairių žinelių ir laiškų išnešiotojas. Bet jo vardu pavadintas šis mėnuo visgi dar neatnešė mums tikro pavasario. Gal būt tą atliks sekantis mėnuo, kuris įgijo gegužės vardą. Turėkime tik kantrybės!

Pasikalbėjimas Vilniuje

— Kokie yra svarbiausi socialistinio planavimo uždaviniai?

— Prašalinimas nuolat kylančių trūkumų.

Šeimyniniai Laurai

Šeštadienio vakaras. Visa šeima šventiškoje nuotaikoje susiburia aplink stalą. Keturių vaikų tėvas kreipiasi į laimingą sueigą:

— Kam suteikti dovaną už pavyzdingą elgesį? Kuris šioje savaitėje buvo mandagiausias? Kas buvo geriausias mamytei? Kuris nei sykio jai neprieštaravo? Kas be murmėjimo pildė kiekvieną jos pageidavmią? Kuris užsipelnė dovanos?

Vaikai vienu balsu suriko:

— Tu, tėveli, tik tu!

IŠTIKIMYBĖ

Dvi jaunos poniutės šnekasi kavinėje apie savo vedybinius reikalus. Viena sako:

— Mano vyras nebėgioja paskui kitas moteris. Jis yra perdaug atjaučiantis . . . Perdaug tam padorus . . . Na ir persenas . . .

Gražiausias Gyvenime

Mrs. Mary Kimball (škotė), minėdama savo 90-tą gimtadienį, pirmą sykį įlipo į lėktuvą paskraidyti — žinoma, kaip pasažierė.

Toji senyva moterėlė vėliau pareiškė, jog 20 minučių, praleistų debesyse, buvo gražiausias momentas jos gyvenime.

LINKSMA NUOTAIKA

Kiekvienas būsime pajutę, kad linksmas draugas yra lyg saulėta diena, kada šviesūs spinduliai skleidžiami aplinkui. Ir daugumas iš mūsų galime, pagal savo pasirinkimą, iš savo namų padaryti arba džiaugsmingus rūmus, arba kalėjimą.

(J. Lubbock)

DAINELĖ

Ant tėvelio didžio dvaro
Naujoji stonelė,
Ten balnojo bernužėlis
Bėrąjį žirgelį.

Balnodamas, žabodamas
Su žirgu kalbėjo:
— Vai žirgeli, vai bėreli
Nunešk į dvarelį . . .

Nunešk mane į dvarelį,
Kur jauna mergelė,
Baltų rugių piovėjėlė —
Tai ji audėjėlė.

Kur kaselės ko gelsviausios
Akys mėlynosios,
Vaikšto kieme kaip gulbelė,
Kalba — lakštingėlė.

Gobelinų Audimas Anų Laikų Lietuvoje

Apie 17-to šimtmečio vidurį Lucke buvo išvystyta gobelinų (kilimų su išaustais jame atvaizdais ir raštais) gamyba. Kunig. Radvila 1643 metais buvo parsikvietęs iš Flandrijos audėjus, kurie pradėjo austi medžiagas iš šilkinių siūlų su priemaišu sidabrinių ir auksinių gijų.

Tai buvo nei kiek neblogesni gobelinai už išdirbamus Flandrijoje arba Italijoje.

Atsakė į Klausimą

Į valdiškos įstaigos užklausimą, viena ūkininkė prie Vorlbergo (Austrijoje) atsakė:

Maloniai pranešu, jog mirus mano vyrui ir išvykus žentui, mano ūkyje nebeliko nei vieno gyvulio".

"Geriausias užtikrinimas laimingam vedybiniam gyvenimui, tai trūkumas savitarpinio supratimo tarp žmonos ir vyro", — pareiškė vienas Marquette Parko viengungis.

ATVIRA IŠPAŽINTIS

"Dažnai aplankau arklių lenktynes ir už pinigus, kuriuos išlošiau, galėčiau nusipirkti skrybėlę; tačiau už pinigus, kuriuos prakišau, drąsiai būčiau galėjęs nusipirkti naują automobilį.

Ponai Misčikai Apleido Clevelandą

Žinomi Sandaros veikėjai, Justinas ir Marė Misčikai, pardavė savo namą Clevelande ir nusprendė apsigyventi North Miami, Fla.

Jiems sunku buvę skirtis su ilgamečiais draugais, kurių jie turi nemažai Clevelande, bet reikalinga esą pagyventi ir skirtingesnėse sąlygose.

Apie Brooklyno Lietuvius

Kas iš mūsų nežino to miesto. Tai vartai į Europą, per kuriuos tūkstančiai mūsų tautiečiu atkeliavo į šią šalį. Didelė lietuvių kolonija buvo susispietusi Brooklyne. Čia prieš 60-70 metų gyvavo įvairios lietuviškos draugijos, klubai, vaidintojų rateliai.

To viso judėjimo centras buvo Grand Street, miesto dalyje, Williamsburg vadinamoje. Šiandien tas viskas nepaprastai pasikeitė, persimainė ir iš buvusios gausios kolonijos pasiliko tik griaučiai.

Dar prieš 40 m. čia buvo Tautinės srovės centras; veikė gausus nariais Tautinės Sandaros pirmas skyrius. Bet 1924 m. laikraštis Sandara išeidavo Bostone. Ir štai įvyko turbūt iš pavydo dideli nesusipratimai, pakrikdydami pirmąjį Sandaros skyrių. 1926 m. visai skyriu sužlugdė.

Tam skyriui ištikimas iki pat savo mirties pasiliko Juozas Ambraziejus, kitų pramintas Brooklyno dėdė. Jis savo laivakorčių Agentūroje ateinančius kai kuriuos buvusius skyriaus narius prikalbindavo, kad užsimokėtų savo narystės mokesčius ir taip palaikė skyriaus vardą, nors jokios veiklos nebuvo.

Šiandien Brooklyno lietuvių kolonija pasigenda savo buvusių trijų žymių veikėjų: Juozo Ambraziejaus, Juozo Garšvos ir Juozo Ginkaus, neskaitant eilės antraeilių veikėjų.

Ir taip, laikui bėgant, ši buvusi žymi lietuvių kolonija neteko savo vardo. Iš vėliau atvykusių, nežinia ar daug yra persiėmę velionio Juozo Ambraziejaus ryžtų tęsti organizacijos gyvavimą. Senųjų veikėjų veik neliko. Vėliau atvykusieji dar palaiko lietuvišką judėjimą, bet tokio buvusio Centro taip neturime.

Pr.

Lietuvių Moterų Piliečių Lygos Veikla

Lietuvių Moterų Piliečių Lygos susirinkimas įvyko kovo 3 d. Lietuvių Auditorijoje. Dalyvavo visa valdyba ir gražus būrys narių, nes per tris mėnesius nebuvo susirinkimo; dėl sniego ir blogo oro jis negalėjo įvykti.

Pirmininkė pasveiknio nares su pavasario šventėmis ir palinkėjo geros sėkmės. Sekr. Estela McNamee perskaitė protokolą, kuris be pataisų priimtas. Įvykęs pernai lapkričio mėnesį parengimas buvo sėkmingas ir davė gražaus pelno. Pranešimą padarė R. Didžgalvienė. Lietuvių Tarybai paskirta $10 auka.

Šiuo metu serga: S. Galminienė, K. Domikienė, A. Gedminienė ir V. Katauskienė. Narės žadėjo jas aplankyti.

Apsvarsčius svarbesnius organizacijos reikalus, nutarta surengti balandžio 23 d. Lietuvių Auditorijoje žaidimų pramogą. Pradžia 3 val. po pietų. Apsiėmė tuo rūpintis: R. Didžgalvienė, E. McNamee ir S. Mažeikienė, padedant O. Nedvarienei, R. Vaišnienei, S. Zigmontienei, L. Laucienei, O. Norkevičienei, O. Guss, O. Juozaitienei, M. Zolpienei ir kitoms.

Narės žadėjo suaukoti dovanėlių ir skanėsių. Bus gražių dovanų visiems. Po žaidimų, užkanda. Prašome nares ir viešnias atsilankyti ir praleisti keletą valandų smagioj sueigoj. Lauksim jūsų visų.

M. Zolpienė, pirm.

Kviečia į Susirinkimą

Marquette Parko Namų Savininkų organizacijos eilinis susirinkimas įvyks balandžio 21 d., penktadienį, 7:30 val. vak., lietuvių parapijos salėje, 6820 So. Washtenaw Avey.

Valdyba kviečia gausiai dalyvauti, nes bus pranešimas iš pereito parengimo. Be to, ir šiaip kiti reikalai aptarti. Galės sumokėti ir nario mokestį.

Prašome atsivesti ir savo kaimynus, įrašant į narius.

Ona Švirmickienė, nut. rašt.

Tėvų palaima nei ugnyje nedega, nei vandenyje neskęsta.

PLANINGAS TAUPYMAS
MOKA GERUS DIVIDENDUS.
PRADĖK TAUPYTI ŠIANDIEN!

• Pinigų taupymui nereikia važinėti, juos galite atsiųsti paštu, nes mes apmokame visas pašto persiuntimo išlaidas.
• Metinis dividendas 4¾% išmokamas du kart per metus už visas taupymo sąskaitas.

PARKING LOT — ADJOINING OUR OFFICE BUILDING

PASKOLOS
perkant namus daromos ilgiems terminams ir prieinamais nuošimčiais mėnesiniais išsimokėjimais.

DĖL INFORMACIJŲ KREIPKITES
MUTUAL Federal SAVINGS
AND LOAN ASSOCIATION OF CHICAGO
2212 WEST CERMAK ROAD • CHICAGO, ILL. 60608
OFFICE HOURS: Monday, Tuesday, Friday 9 to 4;
Thursday 9 to 8; Saturday 9 to 1; Wednesday closed.
JOHN J. KAZANAUSKAS, President

Kad Šeimyninis Gyvenimas Būtų Sėkmingesnis ir Laimingesnis

Septyniasdešimt vyrų ir moterų susirinko į ilgoką konferencija, kurią surengė vienas laikraštis. Jie tarėsi apie tai, kaip padarius vedybinį gyvenimą sėkmingesniu, įdomesniu ir laimingesniu.

Asmenys, dalyvavę diskusijose, buvo žmonės įvairių profesiju, biznio sričių ir iš akademiniu sluoksnių.

Dėmesio, Vyrai!

Moterys, dalyvavusios konferencijoje, nurodė ko neprivalėtų užmiršti vyrai:

Dažnai ištarti savo žmonoms meilesnį žodį ir įteikti gėlių.

Laiks nuo laiko pasiskųsti kokiais nesugalavimais — moterys mėgsta parodyti ir vyrams savo motiniška globą.

Pasitarti su ja darbo ar biznio reikaluose, o kartais pasinaudoti ir jos patarimais.

Sugrįžti namo anksčiau, jeigu ji to pageidauja.

Niekad neklausti jos: "Brangioji, ką gi tu veikei per visą dieną?"

Vengti šiurkščių žodžių ir bereikalingų ginčų.

Suteikti jai laiks nuo laiko kokią dovanėlę.

Ką Vyrai Turėjo Pasakyti?

Tuo tarpu vyrai pasisakė, kad jų žmonos:

Nepasakotų vaikams: "Palaukite, tegul tik ateina tėvas!", arba "Aš leisčiau tau, bet tėvas nesutiks".

Nesmerkti vyro, jeigu tas kartais ir nerimtai pasielgia draugiškoje sueigoje.

Niekad nesakyti, kad jis yra persenas arba nenusigaudo kokiuose dalykuose.

Nereikalauti, kad vyras visą laiką pildytų kiekvieną žmonos pageidavimą. Kapriznos žmonos greitai netenka vyrų pagarbos.

Iš to, kas aukščiau išdėstyta, neatrodo, kad toji konferencija būtų ką nors ypatingai naujo atskleidusi. Bet kartais verta prisiminti ir apie žinomus dalykus.

Ona Gr-nienė

Triukšmas Kenkia Darbui

Bet koks darbas triukšmingoje aplinkoje bereikalingai atima iš dirbančiųjų 19 nuošimčių energijos ir bent 40 nuošimčių sulėtina patį darbą.

Kai fabrikuose buvo izoliuotas mašinų užėsys, darbingumas pakilo net 42 nuošimčius. Tyliose raštinėse pasitaiko mažiau klaidų ir darbo atliikimas būna spartesnis.

Tolimesnė Varėnos Miestelio Praeitis

Dzūkijos miestelis Varėna yra pietrytinėje Lietuvoje, prie Merkio ir Varėnos upių įtakos.

Senuose užrašuose sakoma, jog šioje vietoje Algirdas buvo pastatęs medinę pilį, kurios uždavinys buvo užstoti priešams kelią į Trakus ir Vilnių.

Vėliau čia buvo pastatyti kunigaikščių rūmai, o 17-me šimtmetyje Lietuvos iždininko padėjėjas ir šios apylinkės valdytojas Brastauskas čia pastatė bravora, krautuvę ir karčiamą, kas paskatino Varėną plėstis ir kilti.

Bendrai, nuo senų laiku Varėna yra žinoma savo žemės ūkio gaminiais. Ji jau anais laikais gausiai eksportavo apynius, grybus, medų, grūdus, linus ir pan.

Didelis Skirtumas

Jet lėktuvai dabar nuskrenda iš Bostono į New Yorką per 35 minutes. 1801 metais 116 karietų važinėjo tarp tų miestų, išvykdamos sykį per savaitę. Kelionėje į vieną pusę jos užtrukdavo 40 valandų.

Apie Vieną Poniutę

"Ji pati nežino, ko ji nori ir nenurims, kol to neįsigys!"

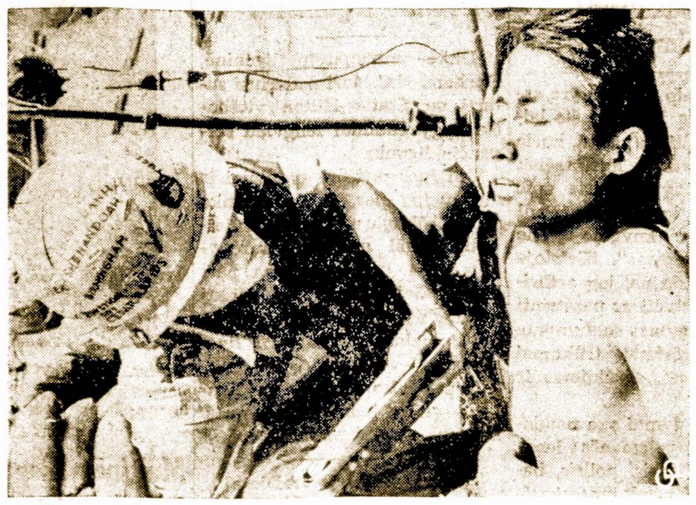

Šaurės Vietnamo komunistų kareivis apklausinėjamas amerikiečio vertėjo Quan Loi vietovėje. Vietkongietis paimtas į nelaisvę valant vietovę nuo komunistų teroristų.

JAM BUVO GERA PRAKTIKA

Vienas atėnietis graikas pastebėjo Akropolyje išminčių Diogeną, kai tas stovėjo prie deivės Atėnos statulos ir maldavo penkių obuolių.

Kai sekantį rytmetį jis žingsniavo pro tą šventyklą, tai pamatė tą filosofą prie stovyklos prašant duonos.

— Išminčiau, kaip tu gali tikėtis išmaldauti tokių gėrybių iš akmeninės statulos? Juk ji tavęs negirdi ir nemato. Kur dingo tavo protas? — prabilo atėnietis.

— Prieteliau, aš taip darau tik dėl to, kad įprasti prie maldavimų. Vėliau, kai tų pačių dalykų aš prašysiu iš žmonių, man nebereikės pajusti tiek nesmagumų.

Verta Žinoti, Jog . . .

Pirmutinis šioje šalyje gyventojų surašinėjimas buvo atliktas 1790 metais. Tuomet daugiausiai apgyventa valstija buvo Virginia, turėjusi 747,610 žmonių.

Patogumai

Pardavėjas: — Ši mašina atliks pusę jūsų darbo.

Pirkėjas: — Gerai. Aš paimsiu dvi.

Ereliai Yra Gudrūs Ir Drąsūs Medžiotojai

Ereliai yra labai drąsūs, vikrūs, stiprūs ir gudriai moka medžioti.

Erelis toli mato, dar geriau junta. Iškilęs aukštai, skraido keletą valandų, žiūrėdamas žemėn, ar nepamatys ko nors sugauti.

Skraido iš lengvo dideliu ratu, neplasnodamas sparnais. Pamatęs gyvulį ar paukštį, tyliai leidžiasi žemyn ir akies mirksniu puola.

Iš jo nagų sunku išsprukti bet kuriam gyvuliukui. Kiškiai, ėriukai, lapės, katės, žasys ir visi naminiai ir laukiniai paukščiai yra erelio medžioklės taikiniai.

Dažnai jis atima grobį iš kitų plėšriųjų paukščių, kaip tai vanagų, sakalų ir pan.

Erelis yra toks stiprus, kad gali vaikutį pakelti.

Daug yra pasakojimų apie tai, jog erelis pagriebia mažus vaikus ir nusinešęs juos sukapoja.

Tokie dalykai, tačiau, yra pasitaikę. Erelis visgi vengia žmonių sodybų, nujausdamas, kad čia gali sutikti stipresnį ir gudresnį už save oponentą.

Paukštį plunksnos gražina, o žmogų — protas.

Darbas visų malonumų tėvas

Grąžins su Magaryčiom

Milwaukee, Wis. — Patricia Stumpf, 23 metų, pasiskundė Internal Revenue Service, kad jai dar negrąžinta $78 permokėtų taksų.

Toje įstaigoje jai atsakyta, jog ji klysta. Jai priklauso $94 ir tie pinigai neužilgo bus jai pasiusti su geriausiais linkėjimas nuo district direktoriaus, Walter S. Stumpf, jos tėvo.

MOTERŲ APDAIRUMAS

Penkaičiai nusipirko vilą toliau nuo miesto. Šeimininkas paskelbė laikraštyje, jog reikalinga daržininko. Pasirodė du: vienas aukštas, kitas mažas.

Penkaitis buvo linkęs pasamdyti pirmąjį, bet jo žmona slaptai parodė į antrą, kuris ir buvo pasamdytas.

Vienok tuojau po to, vyras klausia žmonos:

— Kodėl tu liepei pasamdyti mažąjį? Man atrodė, jog aukštas būtų buvęs darbingesnis.

— Galėjo tau taip atrodyti, bet aš gerai įsižiūrėjau į abu: mažojo kelnės buvo sulopytos keliuose, o didžiojo sėdynėje!

Įvertinimas

Vienas tapybos kritikas pareiškė:

— Natūralistai piešia tą, ką mato; impresionistai tą, ką jaučia, o realistai tą, ką girdi.

KELI DRAUGIŠKI PATARIMAI

Jeigu esi draugiškoje sueigoje ar kokioje nors pramogoje, tai bandyk prisilaikyti sekančių taisyklių:

Nekalbėk apie tokius dalykus, apie kuriuos neturi geros nuovokos. Anksčiau ar vėliau būsi numaskuota.

Būk mandagi su visais ir niekam nesigailėk gero žodžio ar šypsenos.

Atsimink, jog juokas pirmą kartą pasakojamas yra įdomus, antrą kartą — pakenčiamas, trečią kartą — varginantis.

Kantriai paklausyk ką kiti turi pasakyti, mažiau kalbėdama pati.

Būk atsargi su kritiškomis pastabomis apie kitus, nes tai gali sukelti bereikalingų kivirčų.

Jeigu kas pasako ką nors tokio, kas tau nepatinka, neparodyk šiukštaus nepasitenkinimo. Savo pastabą gali padaryti gražioje, švelnioje formoje arba praleisti nepastebėtai.

Lygiai traktuok visus esančius sueigoje ir būk mandagi su visais.

Alfa

Ne Visi Tie Augalai Teikia Panašių Nuodų

Opiumas yra gaunamas iš aguonų galvučių.

Opiumą gamina dar neprinokusios aguonos. Tada išilgai suraižomos jų galvutės ir išspaudžiamas tirštas skystis.

Jis surenkamas į indelius, džiovinamas ir tada jau rūkomas ar kramtomas.

Bet opiumas gaunamas ne iš tų aguonų, kurias mūsų žmonės Lietuvoje augindavo.

Opiumo aguonos auga Azijos kraštuose — Indijoje, Burmoje, Kinijoje.

Pažymėtina, kad iš ten atvežtos aguonos į Europą ar Ameriką nėra tokios derlios.

Daug Kainuojanti Kelionė

Qataru valdovas Arabijoje, išleisdamas savo sūnų į kelionę Tolimuose Rytuose, davė jam 750,000 dol.

Bet sūnelis, vos pasiekęs Kalkutą, Indijoje, pasiuntė tėvui telegramą, prašydamas daugiau pinigų.

Rūksta it laumės kūrenama krosnis.

AR ATSPĖSITE ŠIAS MĮSLES?

1. Mėlynoje paklodėje daug baltų lopšių pasirodė?

2. Be rankų — baladoja, be ugnies — liepsnoja?

3. Mergelė ant dangaus, kojos ant žemės?

4. Močia išėjo, tėvas parėjo?

5. Vandeniu maudo, ugnimi šaudo?

6. Už jūrų pušį kerta, pro langą skiedros lekia?

7. Iš seno jaunas, iš jauno senas ir taip nuo amžiu jisai gyvena?

8. Kad ir nevalgęs, negėręs — laksto atsivėdėjęs?

9. Ąžuolas didžiausias užaugęs buvo, o kai virto — per visą dangų nugriuvo?

10. Pušis per visą pasaulį išvirto, genys jos gale langą iškirto?

Atsakymai: 1. Debesys, 2. Perkūnas, 3. Saulė ir spinduliai, 4. Saulė ir mėnulis, 5. Audra, 6. Saulė, 7. Mėnulis, 8. Vėjas, 9. Vaivorykštė, 10. Aušra ir saulė.

Gabus Tarnautojas

Paryžiuje policijos vadas specialiu aktu pagyrė žandarą už tai, kad jis sugebėdavo greit surasti pavogtus automobilius.

Žandaras po to ėmė ir išsiplepėjo: jis pats pavogdavo tuos automobilius.

Atostogose

Turistas: — Gydytojas įsakė man pagyventi toje vietoje, kur pučia pietų vėjai. O kaip čia yra?

Viešbučio savininkas: — Kaip tik pataikėte į gerą vietą. Pas mus būna pietinis vėjas.

Turistas: — Visad? Juk šiuo metu pučia vėjas iš šiaurės.

Viešbučio savininkas: — Tai yra pietinis vėjas — jis tik tuo tarpu grįžta.

Neturėjo Progos

Adomas buvo vienintelis žmogus, kuris negalėjo pasakyti:

— Atsiprašau poniutės, ar aš kur nors anksčiau nebuvau jūsų matęs?

KVIEČIAME VISUS DALYVAUTI GRAŽIAME

Sandaros Metiniame Bankete

Lietuviškoje Pavasarinėje Šventėje

Sekmadienį, Balandžio 30, 1967 m.

VETERANŲ BALLROOM'E

7256 West 63rd Street

Lietuviškos Vaišės, Meninė Programa ir Graži Tautiečių Sueiga

Pradžia 4:30 val. popiet — Įžanga $5.00

HELP WANTED

TRAINEE FOR 6400 Operator Position

Typing and inventory control ability helpful in training for I.B.M. 6400. New office. High salary, many benefits. Apply:
GENERAL WAREHOUSE & TRANSPORTATION CO.
1800 No. 30th Avenue
(North and 30th Avenue)
Melrose Park, Ill. Tel. 345-2800

Inventory Control Clerk

Aptitude for figures and some typing & bookkeeping experience helpful. New office and high salary.
GENERAL WAREHOUSE & TRANSPORTATION CO.
1800 No. 30th Avenue
(North and 30th Avenue)
Melrose Park, Ill. Tel. 345-2800

FEMALE HELP

GENERAL OFFICE

Girl wanted for congenial group. Exp. in typing and filing. To relieve switchboard and handle mail. Permanent. Pleasant working conditions.
SUCREST CORP.
330 E. North Water St., 527-5588

Housekeeper

In club house. Live in. Own room and board. Salary $300 month. Permanent. Phone BR 3-2055, ask for Mgr.

LAIDOTUVIŲ DIREKTORIAI

Lietuvių Laidotuvių Direktorių Asociacijos Nariai

POVILAS J. RIDIKAS
3354 S. HALSTED STREET — Tel. YArds 7-1911

PETRAS BIELIŪNAS
4348 S. CALIFORNIA AVE. — Tel. LAfayette 3-3572

STEPONAS C. LACKAWICZ
2424 W. 69th STREET — Tel. REpublic 7-1213
2314 W. 23rd PLACE — Tel. VIrginia 7-6672

ANTANAS M. PHILLIPS
3307 S. LITUANICA AVE. — Tel. YArds 7-3401

LEONARDAS F. BUKAUSKAS
10821 S. MICHIGAN AVE. — Tel. COmmodore 4-2228

JURGIS F. RUDMIN
3319 S. LITUANICA AVE. — Tel. YArds 7-1138, 1139

VASAITIS - BUTKUS
1446 S. 50th AVE., Cicero, Ill. — Tel. OLympic 2-1003

LAWN FUNERAL HOME
Sigmund J. Sutkus
7909 STATE RD., Oaklawn, Ill. — Tel. 636-2320

AMBULANCE PATARNAVIMAS DIENĄ-NAKTĮ.
TURIME KOPLYČIAS VISOSE MIESTO DALYSE

SVEIKATA

BRANGUS TURTAS

Apie Priežastis, Kurios Sukelia Kraujagyslių Sukalkėjimą

Šį kartą paliesime tokį klausimą, kuris yra svarbus kiekvienam mūsų, būtent — arterijų sukietėjimą. Arterijos, tai yra kraujagyslės, kuriomis teka raudonas, išeinas iš kairiosios širdies pusės, kraujas.

Normaliame sveikatos stovyje, arterijos yra elastiškos, kitaip sakant — jos gali išsitempti ir susitraukti. Bet, kaip žinome, atsitinka taip, kad jos pradeda sukietėti ir tą reiškinį vadiname "arteriosclerosis". Tas žodis yra sudarytas iš dviejų graikišku žodžių: "arterija" ir "sclerosis", reiškiantis sukietėjimą.

Normalus Arterijų Stovis

Bendrai imant, arterijos yra panašios į apvalai nuolaidžius vamzdelius. Jos sudarytos iš trijų skirtingų sluoksnių: vidinio, kuris susideda iš paplokščių lastelių (cells), vidurinio, sudarytų iš raumenų ir elastiškos medžiagos, ir iš viršutinio sluoksnio, suformuoto iš jungtinio audinio.

Arteriosclerozės Priežastys

Kas iš tikro sukietina arterijas — tikrenybėje nėra žinoma. Kai kurie tikrina, jog toks sukalkėjimas savaime atsiranda senatvės eigoje. Tačiau nuolatiniai tyrinėjimai parodė ką kita, būtent ta, kad kraujagyslių sukietėjimą pagamina ne senatvė, bet vienokis ar kitokis valgomo maisto apykaitos pakrikimas.

Panašiai, nuolatinis valgymas riebios mėsos ir tų patiekalų, kuriuose esama cholesterolo (cheminės taukuotos medžiagos), kaip tik ir paskatina tokį kraujagyslių sukietėjimą.

Tačiau reikia pažymėti viena nuostabų dalyką. Tarpe eskimosų, kurių pagrindinis valgis yra taukai ir mėsa, arteriosclerosis nėra žinomas ir jų nepaliečia.

Deja, tokia privilegija mes negalime pasidžiaugti! Cholesterolo randasi įvairiuose maisto produktuose: mėsoje, kiaušiniuose, piene, pieno produktuose, žuvyse ir pan. Bendrai imant, su kasdieniniu maistu mes gauname 253 miligramus cholesterolo. Mažesnę jo dalį suvartoja mūsų organizmas, o kita — prašalina.

Bet vėl, Indijos gyventojai didžiumoje maitinasi daržovėmis, augmenimis ir miltiniais produktais, tačiau ir pas juos pasireiškia arteriosclerosis. Iš to galime padaryti išvadą, jog ir vegetariškas maistas nėra apsauga nuo kraujagyslių sukalkėjimo.

Ryšium su tuo galime pasakyti, jog to nepageidautino reiškinio paskatintojais yra kasdieninis mūsų nervų įtempimas, nuolatiniai rūpesčiai, persivalgymas, nepakankamas poilsis, trūkumas fizinės mankštos ir pan.

Dr. S. Naikelis

Priemonės Atpalaidoti Įtemptus Nervus

Jau yra žinoma, jog kuomet mes susijaudinam, supykstam ar būnam nervingi, tai mūsų raumenys kiek susitraukia, tartum ruošdamiesi atremti gresiantį pavojų. Iš raumenų pasileidžia signalai į smegenis — nervų centrus, kurie irgi smarkiau sujuda.

Jeigu tokie reiškiniai dažniau pasikartoja, tai mūsų nervų sistema tampa vis jautresnė ir ji greičiau iškrinta iš balanso. Juk ne kartą išgirstame iš vieno ar kito savo pažįstamo nusiskundima: "Ah, mane sujaudina ir mažiausis nesmagumas!"

Geriausia priemonė nuo to visko apsisaugoti, tai griežčiau kontroliuojant save. Neleiskime, kad tokie susijaudinimai užvaildytų mus kad ir trumpam laikui. Juos galime nustelbti galvojant apie ką nors kitka arba griebiantis kokio nors darbo.

Prisiminimai praeityje ištikusių mus nesmagumų taipgi blogai paveikia į mūsų nervus. Todėl vengkime ir jų. Daug išmintingiau pasielgsime prisimindami smagesnius įvykius savo gyvenime, negu tamsius ir slėgiančius.

Mūsų tėvai ir seneliai turėjo gerų priemonių išlaikyti dvasinę lygsvarą. Svarbiausios jų buvo daina, kasdieninis darbas, tarpusavinės sueigos ir optimistinė nuotaika. Daug ką iš to visko mes ir dabar galėtumėm pasinaudoti.

Kas Pasendina Veido Odą?

Dr. Robert E. Rothenberg, iš New Yorko, savo knygoje "Health in the Later Years" tikrina, jog veido odą greičiau pasendina dažnesnis jos laikymas saulės spinduliuose, vėjas, netinkamas maistas, vitaminų trūkumas ir erzinančios substancijos ore.

Kas Gali Paaštrinti Arthritis Simptomus?

Arthritis, kaip žinome, yra sąnarių įdegimas. Nors iki šio laiko nėra dar užtikta vaistų, kurie galėtų pagydyti tą ligą, tačiau jau daug kas yra patirta apie tai, kas ją paskatina. Dr. Paul Tournier savo knygoje "The Healing of Persons", išleistoje New Yorke, tikrina, jog arthritis ligą gali sukelti ar paaštrinti pergausus valgymas saldumynų, alkoholiniai gėrimai, trūkumai pasimankštinimo, sužeidimas ir rūpesčiai.

Tos ligos gydymui yra naudojamos įvairios priemonės: lengvas mankštinimasis, poilsis, balansuota dieta, naudojimas karštų kompresų, o kartais ir operacija.

Aštresnių simptomų numalšinimui vartojami vaistai: Cortisone, Acth, phenylbutazone, aspirinas ir kitokie jo variantai.

Kokiu Būdu Atsikratė Skausmo Kojose

Viena mūsų skaitytoja savo laiške paprašė paskelbti kokiu būdu ji atsikratė nuo skausmo ir patinimo kojų. Ji neturėjusi "varicose veins" ir gydytojas negalėjęs surasti skausmų priežasties.

"Po kiek laiko", — rašo ji, — "kitas gydytjoas patarė man vartoti medų vietoje cukraus. Kelioms savaitėms praėjus, kojų patinimas ir skausmas pranyko. Bet visa tai sugrįžta, kai tik pradedu vėl naudoti cukrų."

Dantų Patamsėjimas

Bostono gydytojų grupė nustatė, kad laikina dantų patamsėjimą sukelia gydymui naudojami antibiotikai, jų tarpe tetraciklinas.

Antibiotikuose esančios spalvotos dalelės (pigmentai) veikia į augančia emalę ir suteikia jai rusvą atspalvį. Bet vėliau dantys įgauna normalią spalvą.

Praktiški Patarimai

Jei esate alkoholinių gėrimų įtakoje, tai eidami gulti niekad neimkite piliukių užmigimui, nes tas būtų labai pavojinga. Kombinacija vieno ir antro gali sulaikyti kvėpavimą ir baigtis mirtimi.

★

Žmonės, pasiekę 60 metų amžiaus, yra smarkiau paliečiami aklosios žarnos uždegimo, nes ji greičiau pratrūksta, sukeliant rimtas komplikacijas. Geriausia apsauga, tai skubus atsikreipimas prie gydytojo.

Viešbutis Ligoniams

Duke universiteto ligoninė, Durham, N.C., turi padariusi sutartį su Statler-Hilton viešbučiu apgyvendimui lengviau sergančių ligonių.

Ten juos prižiūri gydytojai ir du sykius per dieną aplanko slaugė. Valgius pagamina viešbutis pagal gydytojo nurodymus arba juos pasirenka pats ligonis. Jeigu reikalinga atlikti nuodugnis tyrimas, tai specialus limuzinas pristato jį į ligoninę.

Ir prie viso to, tokia medikališka globa kainuoja 50 nuoš. mažiau, negu ligoninėje.

Ulceris Skilvyje ir Dieta

Vienas Missouri gydytojas parašė American Medical Association leidžiamame žurnale, jog ulceriui (žaizdoms skilvyje) baigiant užgyti, gali valgyti normalų maistą, bet nepatartina perdaug gerti kavos ar arbatos, nes viena ir antra stimuliuoja pagaminimą daugiau rūgščių, negu keptas ir riebus maistas.

Ir Mielės Kartais Gali Sukelti Ligą

Nors mielės yra naudingos ir plačiai vartojamos maisto ir gėrimų pagaminimui, tačiau retkarčiais ir jos gali būti kenksmingos. Pasitaiko, jog mielės sukelia odos ir kvėpavimo organų susirgimus ir tik retais atvejais jos pažeidžia kitus kūno organus.

Mielės jokių nuodingų medžiagų savyje neturi ir todėl netgi blogiausiu atveju jos yra mažiau pavojingos, negu bakterijos ar virusai.

Mielės gamtoje yra labai praplitusios: jų yra sausumoje, vandenyje ir ore. Todėl nenuostabu, kad įvairios rūšies mielių randame žmogaus kūno paviršiuje ir virškinimo trakte. Bet tik viena mielių rūšis gali sukelti susirgimus — tai Candida albicans. Šios mielės pradeda vystytis burnoje, kvėpavimo organuose kai perdažnai, be gydytojo nurodymų, vartojama antibiotikų, kaip pvz. penicillina, sulphą vaistų ir t. t.

Ką Greičiau Paliečia Širdies Priepuoliai?

Britų medicinos žurnalo "Lancet" nuomone, tinkamiausi kandidatai širdies atakoms yra daug rūkantieji, daug sverianti, esanti mažiau negu 5 pėdų ir 8 colių ūgio, o taipgi tie, kurie jauni būdami neteko tėvų.

Skilvį sunkina riebalai, o širdį — plepalai.

Greita Pagalba

Nenusimink, gausi pagalbą. Vaistai, kurie buvo ilgai laukiami, nuo reumatizmo, rankų kojų nutirpimo ir skaudėjimo jau yra.

Tuojau siųsk šį skelbimą ir savo vardą su antrašu, ir mes atsiųsime vaistų išbandymui

ROYAL PRODUCTS
North Sta., P. O. Box 9112
Newark 4, New Jersey

ANN'S HILLTOP INN
PRAŠOME APLANKYTI VALGYKLĄ IR VIETĄ PIKNIKAMS
LIETUVIŠKA UŽEIGA
8274 KEAN AVE.
Willow Springs, Ill.
Tel. TErminal 9-9571
Anna Bruzgulienė — Sav.
Paruošiam įvairius valgius ir pietus laidotuvėm. Taipgi tinka visokiems parengimams erdviose patalpose.

Layton Marten yra taip pat įveltas į prez. Kennedy nužudymo bylą, kuri keliama New Orleans mieste.

Muitinės Inspektorius Surado Mirtinus Nuodus

Washington, D.C. — Dvi moterys, kurios atskrido į Kennedy aerodromą New Yorke, priešinosi jų bagažo patikrinimui.

Bet inspektorius vis dėlto užsispyrė patikrinti. Vienoje valizoje jis rado karolius, kurie buvo padaryti iš nuodingų pupelių, kuriuos motina norėjo parvežti savo jauniausiai dukrelei pažeisti.

Kai ji buvo painformuota, kad tie karoliai turėjo savyje mirtinų nuodų, tai ji už tai labai dėkojo inspektoriui.

Pasitarimai Tiktai Baltajame Name

Bonna. — Vakarų Vokietijos kancleris Kurt George Kiesinger nori atvykti su oficialiu vizitu į Jungtines Valstybes ir atlikti konferenciją su prez. Johnson.

Vienok jis išreiškė pageidavima, kad būtų priimtas su pilnom ceremonijom Baltajame Name, o ne pusiau privatiniame susitikime prezidento ranchiuje Texas.

Vienu Šūviu Nušovė Du Elnius — Turėjo Aiškintis

Harstad, Norvegija. — Medžiotojas, kuris vienu šūviu nušovė du elnius, buvo policijos kaltinamas už nesilakiymą kvotos.

Tačiau teismas medžiotoją nenubaudė, kai jis paaiškino, kad ne dėl jo kaltės tas įvyko.

Kanada Dar Yra Retai Apgyventa

Ottawa. — Kanadoje kol kas tik penki žmonės gyvena ketvirtainės mylios plote. Gi J. A. V-se ketvirtainėje mylioje gyvena 54 žmonės.

Anglijoje, palyginus su J. A. V-ėmis, žmonės gyvena "susispaudę", nes vienoje ketvirtainėje mylioje gyvena 575 žmonės. Prancūzijoje — 231 ir Vakarų Europoje — 370.

Austrijos Laikraščiai Būsią Pardavinėjami Čekoslovakijoje

Viena, Austrija. — Iš Vienos pranešama, kad sekantį mėnesį bus pardavinėjami Austrijos laikraščiai komunistinėje Čekoslovakijoje.

Tai bus pirmas pasirodymas Austrijos spaudos toje šalyje 29 metų bėgyje.

Užsinuodijo Sriuba

Varšuvoje 5 asmenys dirbantieji krautuvėje tapo nuvežti į ligoninę sunkioje padėtyje. Jie užsinuodijo valgydami bulvių sriubą restorane.

Pasirodė, jog rūsyje bulvės buvo padėtos ant nuodų žiurkėms ir tie nuodai įsigėrė į bulves.

Daug Keliaujanti Kongreso Nariai

Jei kas turėtų kantrybės panagrinėti raportą apie Atstovų Buto narių keliones į svetimus kraštus, tai patirtų daug įdomių dalykų.

Tarp kitko tame raporte pažymėta, jog 1966 metais panašioms kelionėms išleista rekordinė suma: $718,278. Netgi kongresmanai, užbaigiantieji savo terminus ir nesirengią daugiau kandidatuoti, paskutinėmis savaitėmis pasiskubino išvykti užsienin "tyrimų" tikslais.

Svetlana Paskelbs Savo Atsiminimus

Geneva. — Amerikiečių savaitraštis "Life" nugalėjo visus konkurentus ir užpirko "nuo kelmo" Svetlanos, Stalino dukters, atsiminimus, kuriuos ji pradės rašyti, kaip tik suras pastovią vietą apsigyventi.

Nėra žinoma kokią kainą sutiko mokėti "Life", tačiau Vakarų Vokietijos savaitraštis "Stern" buvo pasiūlęs $250,000.

Tiek Žūna Nuo Perkūno

Kasmet nuo perkūno žūna Jungtinėse Valstybėse 500 asmenų, o sužeistų tampa apie 1,850, — teigia Federalinis Statistikų Biuras.

Montrealio Paroda Be Kojų Skausmų

Montrealis, Kanada. — Kanados parodos pareigūnai ruošiasi visokiais būdais pagelbėti turistams, itin tiems, kuriems kojos nuvargs bevaikščiojant.

Įvairiose parodos vietose bus įrengtos mašinos, kurios masažuos kojas. Bus paruoštos kojoms vonios.

Be to, bus ir vietoje batsiuviai, kurie prikals nukritusius batų užkulnius.

Apie Savo Draugę

Viena mergina pasakoja kitai apie trečiąja:

— Jeigu ji nuoga jotų ant arklio per miestą, tai visi sakytų "koks gražus arklys!"

MALE HELP

Immediate Opening In Packaging Industry

Openings now exist for experienced Cellophane Machine Operator on first shift. Good starting salary with full company benefits. This is a dynamic organization with excellent opportunities for advancement.

APPLY PERSONNEL OFFICE
MIDWAY CARTON PLANT
Div. of. Consolidated Packaging Corp.
5800 W. 51ST STREET
Tel. 581-1200

EXCELLENT OPPORTUNITIES
ALTON BOX BOARD COMPANY
Plant production workers needed. Join Alton, the most progressive Company in the corrugated container, business. Vacancies on all shifts. Apply at:
5025 W. 65 Street, Chicago, Ill.
or call KARL STEINKRAUS
767-3400

REAL ESTATE

Austin – By Owner
8 Room house, suitable for large family or as income. 5 Bedrms., 2½ baths, full bsmt. 2 car gar. auto gas hot water heat. 379-0736

BUSINESS OPP.

SERVICE STATION
COME TO FLORIDA. Operate your own modern ranch type Shell service station in the Sunshine State. Enjoy the freedom of being in an outdoor business for yourself in a state where the growth is fantastic. Shell Oil Company has choice interstate and conventional service stations available for lease in Central and North Central. Florida. Write
SHELL OIL CO.
P. O. Box 8103, Jacksonville, Florida 82211,
attention R. D. JEWETT
for full particulars.

Real Money Maker
TAVERN, RESTAURANT, PACKAGE GOODS, GAS PUMPS, HOME. Offering for the first time on 1 acre hwy. 60, 35 Mi. out of Chicago, S. of Grayslake. Ideal spot for addition of Carry outs. Cheese, Ham, Sausages, Milk, Eggs, Home cooked foods. Priced for quick sales. See to appreciate.
Call Louis I. Behm, Realtor. Grayslake, Ill.
BA 3-8181 or RO 4-4100

MALE HELP

CHEMISTS
Must have BS degree in Chemistry.
Benefits Include:
✦ Pension Program
✦ Paid Insurance
✦ 9 Holidays Per Year
✦ Paid Absence Program
Submit resume to:
B. F. GOODRICH
Gen. Chemical Plant
Personnel Department
Dept. D. G.
BOX 134, AVON LAKE, OHIO
An equal opportunity employer

Live and Work in Sunny California!
MACHINISTS
Immediate openings for experienced lathe & mill machinists, to do prototype machine work in model shop of progressive electronics company. — Challenging work, excellent salary to $4.00 per hour and company benefits. Relocation erpenses paid for you and your family.
APPLY IN PERSON, WIRE, WRITE OR CALL
Statham Instruments
12401 W. Olympic Blvd. Los Angeles, Calif.
(213) — 478 - 0361
An Equal Opportunity Employer

Crane Savings and Loan Association

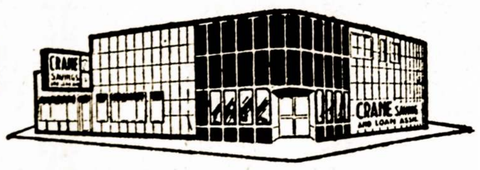

B. B. PIETKIEWICZ, Pres.
47 and Rockwell Street. Tel. LAfayette 3-1083
Nemokamai vieta automobiliams
4¾%
ON INVESTMENT ACCOUNTS
Pinigai, įdėti prieš mėnesio 15 d. duoda dividendus už vis. mėnesį.
Dividendai mokami sausio ir liepos 31 d.
Prašome aplankyti naują mūsų namą.
VALANDOS: Pirmad. ir ketvirt. 9:00 ryto — 8:00 vakaro; Antrad. ir penktadienį 9:00 ryto — 5:00 vakaro; Šeštadieniais 9:00 ryto — 12:00 dienos. Trečiadieniais uždaryta.

Gražioji Dubysa Ties Lyduvėnais

Gražiausia ir dainose apdainuota žemaičių upė Dubysa yra 149 kilometrų ilgio ir iš abiejų pusių turi kelias dešimtis įtakų. Daug istorinių paslapčių slėpia jos pakrančių pilkapiai. 19-to šimtmečio pradžioje Dubysą norėta padaryti laivininkystės upe, kaip vieną didelės strateginės svarbos vandens kelių tinkle. Buvo numatyta prakasti Ventos-Dubysos kanalą ir darbai jau buvo pradėti 1825-31 metais. Prie Dubysos buvo suvežtos iš akmenų tašytos poilgos plytos su įspaustomis raidėmis D K, kas reiškė Dubysos kanalas. Dėl 1831 metų sukilimo prieš rusų valdžią darbai sustojo, o medžiaga ilgainiui buvo išgrobstyta miestų statybai.

Šių darbų plane buvo numatyta užtvenkti Dubysą dvejose vietose: prie Lyduvėnų miestelio ir jos žiočių. Lyduvėnų gyventojai bukštavo, girdi, jie galį būti paskandinti užtvankoje. Tenka pastebėti, kad Dubysa, pradedant nuo Bubių iki žiočių naudojasi ledynų laikų senslėniu. To senslėnio plotis siekia nuo 300 vietomis iki 600 metrų pločio. Krantų aukštis matuojamas 20-40 metrų. To slėnio dugne raitosi pati Dubysos upės vaga, siekianti 10-50 metrų pločio, o vandens gylis siekia vos 2-4 metrus. Patys Lyduvėnai yra slėnyje, kur Dratinio upelis įteka į Dubysą.

Pirmojo pasaulinio karo metu Lyduvėnai išgarsėjo, kai čia vokiečių pionieriai 1916 metais pastatė ilgiausią tada žinomą medinį tiltą, pavadindami jį Feldmaršalo Hindenburgo vardu. Tas tiltas buvo virš 500 metrų ilgio ir 35 metrų aukščio, bet pasirodė nepakankamai tvirtas einančiam iš Tilžės į Rygą geležinkeliui atlaikyti. 1918 m. buvo pastatytas dar ilgesnis ir aukštesnis plieninis tiltas. Jo ilgis siekia 570 metrų ir aukštis 42 metrų, imant nuo upės vandens paviršiaus. Jis turi devynias angas, kiekviena po 63 metrus, su aštuoniais taurais ir dviem taip vadinamais ramtais. Nuo tilto atsiveria graži panorama į Dubysos slėnį. Šio tilto papėdėje buvo įmūryta su Hindenburgo vardu paminklinė lenta, bet ji jau 1932 metais dingo.

Pats Lyduvėnų miestelis, nors amžiumi senas, bet nedidelis. 1923 metais teturėjo apie 550 gyventojų. Pirmoji Lyduvėnų medinė koplyčia jau buvusi prieš 1593 metus. Turtingų bajorų Stanevičių rūpesčiu 1764 metais buvo pastatyta nauja Šv. Petro ir Povilo mūrinė bažnyčia.

Lyduvėnai jau buvo minimi chronikose 14-to šimtmečio pabaigoje, bet stovėdami nuošaliau didesnių kelių, jie labai lėtai vystėsi. 1500 metais juos valdė Chodkevičiai ir kiti Žemaitijos didžiūnai. 19-to šimtmečio pradžoje Lyduvėnus valdė Raseinių apskrities bajorų maršalka Stanevičius. Po 1831 metų sukilimo rusai atėmė iš jo ta miestelį ir dvarą, o jį patį ištrėmė į Rusiją.

Kadangi Lyduvėnų apylinkės yra labai gražios, tai jos vasaros metu susilaukdavo daug lankytojų.

Maisto Krautuvėje

Mėsininkas tą dieną buvo blogoje nuotaikoje. Susidomėjusi viena pirkėja klausia:

— Ar kas nors blogo atsitiko?

— Ir dar kaip! Tik ką išėjo iš krautuvės kontrolierius. Mano svarstyklės nebuvo gerai nureguliuotos.

— Ach! Ir surado, kad apgaudinėjai savo kostiumierius?

— Priešingai; perdaug duodavau!

Didūs mažučių neužjaučia.

Spring cleanup. Buy a new electric range and get the wiring free. (If you buy one with a self-cleaning oven you'll really clean up.)

Sunku tą viską pralenkti.

Jūs nusiperkate elektrinę krosnį — reikalingi elektros laidai bus įvesti už dyka.

Šis pasiūlymas sutaupys jums daugiau kaip $100. (Ir jūs galite vėliau pridėti ir kitus sunkesnio aptarnavimo naminius reikmenis).

Padaryk taip, kad tavo naujoji plyta (range) turėtų tokią krosnį, kuri pati save apvalo (jei to pageidaujate) ir dar daugiau. Nes pati save išvalanti krosnis atlieka geresnį darbą su apie 8 centų vertės elektros, negu tą atliktų visa dėžutė krosnies valytojo. O ką jau belkalbėti apie sutaupymą laiko ir valymo!

Taigi, jeigu jūs pageidaujate sutaupyti pinigo, pamatykite dabar moderninę plyta (range) pas savo dealerį ir atidžiai pažvelgkite į save apvalančią krosnį.

Commonwealth Edison Company

Cut out for your appliance store. Take me to your dealer. (He'll get the picture.)

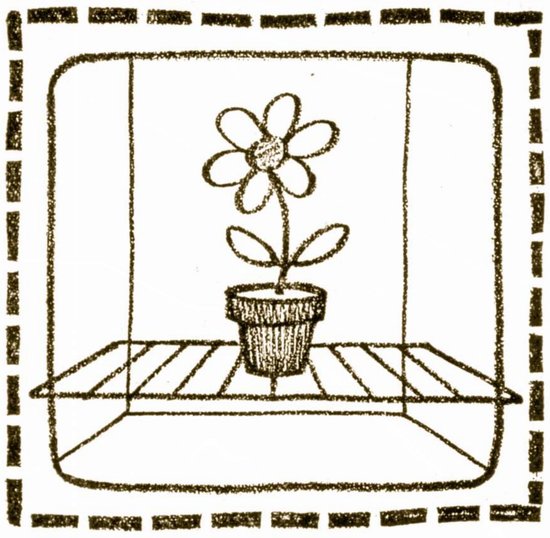

FREE INSTALLATION OFFER. Now you can install a new electric range and get the wiring free. This offer applies, for a limited time only, to a standard wiring installation for a new electric range in any single-family dwelling or, for all new electric ranges in a two or three-apartment building served by Commonwealth Edison.

SATISFACTION GUARANTEED. If within 60 days you are not completely satisfied with your new electric range, Commonwealth Edison guarantees full refund of your purchase price. See your dealer for details.

The bright new ideas are Electric.

© C. E. Co.

Serving 15,000 families

4¾%

PAID ON INVESTMENT PASSBOOK SAVINGS (TRANSACTIONS MADE IN 100.00 MULTIPLES)

1966 metais District Savings išmokėjo vieną milijoną dolerių įvairiems žmonėms — vandentiekio taisytojams, inžinieriams, gaisrininkams, namų šeimininkėms... visi jie džiaugiasi ir yra patenkinti, kad jų santaupos auga iš District Savings mokamų gausių dividendų. Nuo 1897 metų taupytojai džiaugiasi mūsų saugumu ir gaunamu pelnu. Nei vienas nėra praradęs nei cento, patikėto saugiai, konservatyviai District Savings vadovybei. Kodėl neprisidėti prie savo kaimynų ir draugų, kurie taupo District bendrovėje? Naudokitės nemokamu mūsų dideliu kiemu mašinoms pasistatyti.

"WHERE PEOPLE MAKE THE DIFFERENCE"

DISTRICT SAVINGS

3430 South Halsted • Chicago, Ill. 60608 • Phone 523-2800
Assets over $29,000,000.00 • Albert J. Aukers, President

Lengviau Išsprendžia

— Jau metai, kai mes esame vedę, o dar nė karto nebuvome susibarę. Jei iškyla nuomonių skirtumai ir paaiškėja, kad mano pusėje teisybė, tai vyras visada nusileidžia.

— O kaip tada, kai vyro pusėje teisybė?

— Tokio atsitikimo dar nėra buvę.

Žinojo Ką Padaryti

— Netrukdyk manęs, — sako motina sūnui. — Jei nenori, kad didesni vaikai tave skriaustų, tai eik žaisti su mažesniais.

— Turėjau vieną mažą draugą, bet jį jau primušiau.

ST. ANTHONY
SAVINGS & LOAN ASSOCIATION
Joseph F. Gribauskas
Executive Secretary

4¾% ON INVESTMENTS Units of $100.00 Dividend Checks Mailed Quarterly

5% ON BONUS SAVINGS Units of $1,000.00 For 3 Years Dividends Paid Quarterly or Compounded

1447 So. 49th Court
CICERO, ILLINOIS • 60650
Phone (Area Code 312) 656-6330
HOURS: Mon. 9-8; Tues., Thurs., Fri. 9-5; Sat. 9-1; Wed. Closed
Savings In By The 10th Of The Month Will Earn From The 1st.

Kas tik turi gerą skonį,
Viską perka pas Lieponį!

Lietuvių Prekybos Namai

FURNITURE CENTER, INC.
MARQUETTE PARKE
6211 So. Western Ave. PRospect 8-5875

Vedėjas J. LIEPONIS

Pirmad. ir ketvirtad. nuo 9 iki 9:30. Kitom dienom nuo 9 iki 6 val. vakaro. Sekmadieniais uždaryta.

JOHN F. EUDEIKIS
LAIDOTUVIŲ DIREKTORIUS
Seniausioji ir Didžiausioji
Laidojimo Įstaiga

TRYS MODERNIŠKOS KOPLYČIOS
4605-07 South Hermitage Avenue
Tel. YA 7-1741-2
4330-34 South California Avenue
Telefonas LA 3-0440 ir LA 3-9852

Laidotuvių Direktoriai
MAŽEIKA & EVANS
6845 SO. WESTERN AVE.
TRYS MODERNIŠKOS AIR-CONDITIONED KOPLYČIOS
MAŠINOMS VIETA
REpublic 7-8600 REpublic 7-8601

PETKUS
TĖVAS ir SŪNUS
Laidotuvių Direktoriai

MARQUETTE FUNERAL HOME
2533 West 71st Street
Telef.: GRovehill 6-2345 - 6
1410 So. 50th Avenue, Cicero
Telef.: TOwnhall 3-2108 - 9
TRYS MODERNIŠKOS KOPLYČIOS
Aikštė Automobiliams Statyti

Iš Našlių Klubo Susirinkimo

Chicagos Našlių - Našliukių klubo linksmas balius įvyks šį šeštadienį, balandžio 22, Hollywood salėje, 2417 W. 43 Street. Pradžia 7 val. vakare. Šokiams gros Jurgio Joniko orkestras. Bus šaltų ir karštų gėrimų bei skanių valgių su vertingų dovanėlių išlaimėjimais.

Taigi, našliukių klubas nuoširdžiai kviečia visus senus-jaunus gausiai atsilankyti ir vargus-bėdas pamiršus namuose, šauniai pabaliavoti.

Baliaus komitetas (Onutė Condux, Onutė Vezelis ir Jonas Šulca) pasiruošė svečius gražiai priimti ir jiems maloniai patarnauti.

Praeitas klubo susirinkimas penktadienį, balandžio 14, Hollywood salėje, pirmininkės ponio Marytės Neberiezos tiksliai pravestas. Iš valdybos neatsilankė vicepirmininkė ponia Julia Sačauskas, nes ji tebeserga. Jai ir kitiems ligoniams pareikšta gili užuojauta.

Protokolą už raštininkę M. Urbelis perskaitė Bernice Žemgulis; balius gerai pavyko, už kurį visiems padėkota.

Tradicinis banketas įvyks rudenį, spalio 22, Palonia Grove salėje — 4604 So. Archer Ave.

Po susirinkimo didžiumos narių bendri pasikalbėjimai buvo nukreipti į laikraščio Sandaros banketą, kad mums reikia ten dalyvauti ir paremti spaudą. Banketas įvyks karių Veteranų salėje, 7256 W. 63 St. Čia mūsų geras organizacijų veikėjas Kasparas Kriščiūnas smarkiai platino banketo tiketus ir pirmininkė Marytė visus ragino bankete dalyvauti.

Susirinkimas buvo skaitlingas nariais. Turėta vaišių ir šokėjus linksmino J. Joniko orkestras.

A. Jusas

Paminėta Roberto Krono Mirties Metinės

Pereitą sekmadienį, balandžio 16 d., buvo paminėta Roberto Krono mirties metinės. Jis mirė 1966 m. balandžio 18 d., sulaukęs 78 mteus.

Minėjimas pradėtas pamaldomis lietuvių jėzuitų bažnyčioje, o vėliau — pietūs dukters Elenutės ir žento Vytauto Jasinevičių namuose, 5639 So. Sacramento Ave. Susirinko giminių bei artimųjų apie 50, kurie prie stalų, apkrautų įvairiais valgiais bei gėrimais, pavaišinti.

Tik toli gyveną velionies šeimos nariai negalėjo dalyvauti. Tebvo tik Chicagoje gyvena: žmona Konstancija, duktė Elenutė Jasinevičienė, sūnūs — Liūdas ir Romas su šeimomis.

Apie velionį žodį tarė mokyt. J. Senkus. Tikrai, velionis buvo žymus gėlininkas, daržininkas, tą pramonę išvystęs plačiai neprikl. Lietuvoje. Jį pasekė sūnus Liūdas, kuris Chicagoje jau keliolika metų dirbas vienoje didelėje gėlininkystėje ir esąs vedėjas.

Surado, Kad Vyrai Yra "Silpnesni"

Rotherham, Anglija. — Patikrinus sveikatą šiame mieste, buvo surasta, kad vyrai yra silpnesni už moteris.

Dvigubai daugiau vyrų, negu moterų, turėjo įvairius sveikatos trūkumus, apie kuriuos jie patys nežinojo, — pranešė miesto sveikatos pareigūnas.

Lietuvių Diena Kanadoje

Lietuvių Dienai ruošti Pasaulinės tarptautinės parodos metu Montrealyje komitetas praneša visiems lietuviams, kad Lietuvių Diena įvyks ilgojo savaitgalio metu, 1967 metų rugsėjo 2 ir 3 dienomis Montrealyje šia tvarka:

Rugsėjo mėnesio 2 dieną, šeštadienį, vyks lietuvių suvažiavimas. Tos dienos vakare 7 valandą naujoje didelėje Paul Sauve auditorijoje, Beaubien East 4000 (kampas Pie IX) įvyks didelis balius, kurio metu bus išrinkta Iškilioji Kanados lietuvaitė, karalaitė, angliškai vadinama Miss Lithuania. Baliuje bus šokiai, veiks bufetas ir kt.

Rugsėjo mėnesio 3 dieną, sekmadienį, Pasaulinei parodai skirtoje bažnyčioje įvyks iškilmingos pamaldos su lietuvišku pamokslu ir giesmėmis. Tos dienos 3 valandą naujoje puikioje Montrealio universiteto Konservatorijos salėje, Salle Claude Champagne, 200 Bellingham Road, bus aktas ir koncertas.

Akte dalyvauti svečiais pakviesti Federalinės ir provincinės valdžios ministeriai. Šios dienos, sekmadienio, vakare Pasaulinės parodos srityje, amfiteatre, įvyks lietuvių pasirodymas.

Po pasirodymo jaunimui numatytas specialus parengimas.

Bus ir sporto žaidynės ir meno paroda, bet apie tai pranešimas seks vėliau.

Lietuvių Dienai išleidžiamas specialus leidinys, kuriame bus miesto planai, parodos planai, parengimų programa ir kita informacija.

Jaunimui Lietuvių Dienos savaitėje ruošiama Laurynijos kalnuose stovykla.

Visi lietuviai iš visur, ne tiktai iš Kanados ir Jungtinių Amerikos Valstybių, bet ir iš viso pasaulio maloniai kviečiami atsilankyti į Lietuvių Dieną Montrealyje, Kanadoje.

Komiteto pirmininko adresas: Romas Verbyla, 4930 Melrose Avenue, Montreal, P.Q. Telefonas: (514)-482-0865; Informacijos 7722 George St., La Salle, Montreal, telef.: (514)-366-6220.

(K-to Informacija)

Taupykite

MES MOKAME

5¼%

ANT 1-nų METŲ CERTIFIKATŲ

Daugiau kaip 50 metų sąžiningai patarnaujame lietuviams.

Kiekviena sąskaita ligi $15,000 apdrausta Federalės valdžios agenturoje

FEDERAL SAVINGS AND LOAN INSURANCE CORPORATION — INSURED

FEDERAL HOME LOAN BANK SYSTEM

August Saldukas, Prezidentas

4040 Archer Ave. Chicago, ILL. 60632
Telef. CL 4-4470

HARTFORDO LIETUVIŲ NAŠLIŲ RATELIO VALDYBA

Iš kairės į dešinę: Juozas Leonaitis — iždini nkas, Stasys Sriupšas — vicepirmininkas, Agnė Stanwyck-Stankevičienė — pirmininkė, Elzbieta Kurienė — sekretorė ir Ona Medonienė — viešnia.

Nespėja Taisyti Enciklopedijos

Komunistams 50-ties tomų Sovietinė Enciklopedija yra savotiškas "šventraštis". Deja, tos marksistinės - leninistinės tiesos taip dažnai keičiasi, kad patys komunistai nebegali jose susigaudyti.

Paskutinė tos enciklopedijos laida paeina iš 1957 metų. Paaiškinimui kai kurių permainų, kasmet išleidžiami papildymai ir įsakymai išplėšti eilę puslapių, bet ir tas ne viską pataiso. Pvz., kai sovietinė spauda dabar atsiliepia apie prez. de Gaulle kaip apie didelį politiką ir Sovietų draugą, tai enciklopedijoje tebėra parašyta, jog jis yra monarchistas, klerikalas, fašistas, kurstas karą prieš Sovietus.

Atvirkščiai — Mao-Tse-tung pažymėtas enciklopedijoje kaip "simbolas amžinos kinų ir sovietinių tautų draugystės".

Nikitas Chruščiov, dabar izoliuotas ir užmirštas, enciklopedijoje yra tuomi, kuris "savo kelionėmis užsienyje tęsė kelius į taika ir draugingumą tautų tarpe".

Jei apie Kosyginą enciklopedijoje yra tik trumpai prisiminta, tai apie generalinį komunistų partijos sekretorių Brežnevą nėra nei vieno žodžio.

Nieko nuostabaus, jei partijos centralinis komitetas nusprendė padaryti Didžiosios Enciklopedijos reviziją ir paruošti naują leidinį 1974 metasms. Bet iki to laiko gali įvykti dar daug visokių netikėtinumų.

Ant Nuosavos Meškeries Pagautas

George Bidault, buvęs keletą kartų Prancūzijos premjeras, kadaise artimas de Gaulle draugas, o šiuo metu priešas, dabar gyvena tremtyje. Iš ten jis atsikreipė į savo krašto valdžią, prašydamas suteikti jam gimimo metrikų kopiją.

Valdžios įstaigos atsisakė tą atlikti, pasiremiant 1944 metų dekretu, suvaržiančiu teises tiems, kurie atliko išdavikiškus žygius link tėvynės.

Parašas po tuo dekretu: George Bidault.

Žmogus yra gimęs dviems dalykams — galvoti ir veikti.

(Cicero)

Miami Am. Lietuvių Piliečių Klubas

Vieta, kur susirenka Miami ir apylinkės lietuviai.

3655 N.W. 34th Street
Miami, Fla.
Telefonas NE 5-4331

Boston & Maine Linija Turėjo Nuostolių

Sena Boston & Maine geležinkelio kompanija pergyvena finansinius vargus. Nuo 1958 metų iki 1966 pabaigos ji turėjo $25 milijonus nuostolių, kurie atsirado dėl nepakankamo keliautojų skaičiaus. Pereitais metais jos nuostoliai kiek sumažėjo, bet visgi siekė $1,701,704. Įeigų būta apie $64 milijonai.

Boston & Maine linija daro žygius prisijungti prie Norfolk & Western Railway kompanijos.

Jau 120 Miestų Turi Per Milijoną Gyventojų

Washington, D.C. — Prieš dvidešimt metų tik 55 miestai visame pasaulyje turėjo per milijoną gyventojų.

Šiandien yra 120 pasaulyje miestų, kurių gyventojų skaičius siekia per milijoną, — praneša National Geographic draugija.

Saugumo Diržai

Amerikiečių naktinių klubų savininkai užpirko didelį kiekį saugumo diržų, kurie naudojami automobiliuose.

Tie diržai prisegami prie baro ir aprišami aplink sėdintį kostiumierį. Dėka tam, jis ir gerokai išgėręs nenuvirsta nuo suoliuko.

Žodis skriaudžia, žodis ir glaudžia.

Mylėt niekada nevėlu.

FEMALE HELP

REGISTERED NURSES

Are you interested in becoming a part of a progressive, patient centered nursing staff in an all new, modern, air-conditioned hospital, expanding from 136 beds to 275 beds by April 1967? Two weeks in-service orientation given to all new staff members and continual in-service education available to all persons in nursing service. If you have had experience in the following nursing areas or are interested in accepting the challenge of learning in a new area — WE NEED YOU:

- Obstetrics — staff and head nurse positions
- Operating room — staff positions
- Recovery room — head nurse position
- Emergency room — staff positions
- General medical & surgical units—staff and head nurse positions
- Intensive and cardiac care — staff nurse position
- Nursing supervision — experienced preferred, but we will train.

Salary scale
Staff Nurse, days — $6,000 to $6,600 annually
p.m. — nights $6,600 to $7,200 annually
Head Nurse, supervisory positions — commensurate with experience
All applicants considered individually
Rate review first 6 months and annually.

Liberal benefit program
2 weeks paid vacation — first year
7 paid holidays per year
sick leave — accumulative 12 days per year
paid Blue Cross — Blue Shield
disability — one-half monthly income to age 65
life insurance — $5,000
very liberal pension plan plus others

For a personal interview at your convenience write or call
DIRECTOR OF NURSING SERVICE

RIVERSIDE HOSPITAL
350 N. WALL ST., KANKAKEE, ILLINOIS
815 - 933-1671, extension 622 or 623

MALE HELP

Experienced TV Technicians and Appliance Men

RCA

now has permanent openings for outside service

TV Technicians and Appliance Men

Unlimited advancement, free hospitalization for you and your family. Paid life insurance, paid vacation and paid holidays.

Color TV Schools To Start Soon

PHONE BOB WERYGO
FOREST PARK, ILL.
CO 1-1100 VI 8-0100
OR JOHN RUDINS
VILLA PARK, ILL.
TErrace 2-4410

FRANK'S T.V. & RADIO, Inc.

Didelis pasirinkimas įvairiausių televizijų, radijo stereo aparatų. — Oro vėsintuvai. Spalvotos televizijos aparatai. — Pardavimas ir taisymas.

3240 SO. HALSTED STREET — Telef. CA 5-7252

MOVING MOVING

PERKRAUSTYMAS IŠ ARTI IR TOLI

Ilgų metų patyrimas—Pigus sąžiningas patarnavimas. Nauji dideli sunkvežimiai — Patobulinti perkraustymui įrankiai kaip patys sunkvežimiai, taip ir jūsų perkraustomi baldai

YRA APDRAUSTI — INSIURYTI

J. NAUJOKAITIS

2022 W. 69th Street Chicago 36, Illinois

Telefonas: WAlbrook 5-9209

Mūsų erdviose patalpose turime didžiausį pasirinkimą visų moderniškų baldų, elektrinių krosnių, radijo ir televizijos aparatų, šaldytuvų ir kitų namams reikmenų.

LIETUVIŲ ĮSTAIGA

ROOSEVELT FURNITURE CO.

F. A. RAUDONIS ir N. BERTULIS

2310 W. Roosevelt Road Tel. SEeley 3-4711

Atdara pirmad. ir ketvir. 9—9 val., antr., treč., ir šeštadieniais nuo 9 iki 6 val. Sekmad. atdara nuo 11 iki 4:30 po pietų

Ofs.: HE 4-1414 Rez.: RE 7-6867

DR. BR. GAIŽIŪNAS

GYDYTOJAS ir CHIRURGAS

2424 West 71-st Street

Valandos: 1—3 ir 6—8 v. popiet kasdien. Šeštadieniais 1-4 v.p.p
Trečiadieniais uždaryta

DR. ANNA BALIŪNAS

Akių, Ausų, Nosies ir Gerklės Ligos. — Pritaiko akinius.

2858 W. 63rd STREET
(Kampas 63-čios gatvės ir Francisco Avenue)

Valandos: kasdien nuo 10 iki 12 v. iš ryto, ir nuo 7 ligi 9 v. vak.
Šeštad. nuo 10 ligi 1 val.
Trečiadieniais uždaryta.
Kitu laiku, susitarus.

PRospect 8-3229
Rez.: WAlbrook 5-5076

Tel.: ofiso PR 8-1717
Res. REpublic 7-7868

DR. S. BIEŽIS

GYDYTOJAS ir CHIRURGAS

3148 West 63rd Street

Po pietų 1—3, vakarais 7—9 iktai antradieniais ir penktadieniais. Treč. ir sekmadieniais ofisas uždarytas

Rezid. 3241 West 66th Place

DR. C. K. BOBELIS

Inkstų ir Šlapumo Takų
CHIRURGIJA

Telef. 695-0533 Elgin

425 No. Liberty Street
Route 25, Elgin, Illinois

Valandos pagal susitarimą

Dr. Antanas Rudokas

OPTOMETRISTAS

4455 So. California — YA 7-7381

Tikrina akis ir pritaiko akinius, keičia stiklus ir rėmus.

Valandos: 1 v. p. p. iki 8 v. v.
(Trečiad. uždaryta)
Šeštad.: 10 ryto iki 1 p. p.

Ofs. 735-4477; Rez. PR 8-6960

DR. E. DECKYS

GYDYTOJA IR CHIRURGĖ

SPECIALYBĖ — NERVŲ IR EMOCINĖS LIGOS

CRAWFORD MEDICAL BLDG.

6449 So. Pulaski Road

Valandos pagal susitarimą.

DR. P. STRIMAITIS

GYDYTOJAS IR CHIRURGAS

Bendra praktika ir chirurgija
Marquette Parko ofisas: 2750 West 71 Street, telefonas 925-8296
Res. tel. WA 5-3099.
Valandos: 10—12 v. ir 7—8 v. vak.
Šešt. 10—12 v. ryte.
Kitas ofisas: 4644 South Ashland Ave., tel. CL 4-2896

Valandos: 2—5 v. popiet kasdien
Sekmadieniais ir trečiadieniais abu ofisai uždaryti.

Telefonas GR 6-2823

Dr. A. Valis - Labokas

GYDYTOJAS ir CHIRURGAS

Specialybė — Akušerija ir Moterų Ligos.

2524 West 69th Street

(69os ir Maplewood Av. kamp
VAL.: Kasdien 1-4 ir 6-8 vakare
Šeštadieniais 1-4 val. p. p.

Tel. ofiso: 847 - 5800
Rez. PRospect 6-4256

DR. V. VILEIŠIS

GYDYTOJAS ir CHIRURGAS

756 West 35 Street
Priėmimo valandos: kasdien 1-4 p. p. ir 6-8 val. vak.
Šeštadieniais 1-4- p. p.
Sekmadieniais uždaryta

Tel. of. HE 4-2123 Rez. GI 8-6195

DR. V. P. TUMASONIS

CHIRURGAS

2454 West 71st Street

(71st ir So. Campbell Ave.)

Valandos: pirm., antrad., ketv. ir penkt. nuo 2 iki 4 ir nuo 6 iki 8.
Trečiad. ir šeštad. uždaryta.

PATARIMAI ŠEIMININKĖM

Lietuvišką Ragaišį Nėra Sunku Iškepti

Yra geras dalykas laiks nuo laiko išsikepti ir lietuvišką ragaišį arba "babką". Ja galėtumėt pavaišinti ne tik savo šeimos narius, bet ir svečius.

Kas ne kas, bet jau toks ragaišis niekad nenusibosta.

Iškepti jį yra vsiokių būdų. Beveik kiekviena šeimininkė tą savaip atlieka. Žemiau patieksime vieną iš daugelio "receptų".

Trys stiklinės miltų užpilamos 3 stiklinėm pieno ir ketvirta dalim svaro mielių. Paskiau reikia gerai išmaišyti ir pastatyti šiltoje vietoje. Kai pasikels, įdėti pusę šaukštuko druskos, gerai išplakti, įpilti 3 stiklines kiaušinių trynių, gerai ištrinti ir sumaišyti su 2 stiklinėm cukraus ir 6 stiklinėm miltų.

Minkyti reikia valandą, kad nuo rankų atšoktų, paskiau įpilti pusantros stiklinės ištirpinto šilto sviesto, įdėti pusę stiklinės razinkų, pusę stiklinės cukatų, pusę stiklinės sugrūstų saldžių migdolų (almond). Išmaišyti ir pastatyti šiltoje vietoje, kad dar kartą pasikeltų.

Kai tešla dvigubai išsikels, vėl greitai išminkyti, išplakti, sudėti į paruoštas formas iki trečdalio aukščio. Kai pasikels iki dviejų trečdalių indo, atsargiai pastatyti į krosnį ir kepti valanda ir 15 minučių.

Kaip matote, visa ši procedūra nėra komplikuota ir prisilaikant aukščiau patiektų nurodymų galima iškepti tikrai skanią babką.

Vaisiai su Medumi

Vaisius galima virti ir laikyti ne tiktai su cukrumi, bet ir su medumi. Kad medus nesuteiktų vaisiams tam tikro nemalonaus skonio, tai medų pirma virina, kol kyla putos. Tiktai taip gerai išvirintu medumi užpila vaisius.

Taip pat su medumi laikyti geriau tinka tie vaisiai, kurie turi stipresnį skonį ar kvapą, kurie nustelbia medaus skonį ir kvapą.

Jeigu norime vaisius su medumi konservuoti trumpam laikui, tai daroma šitaip. Vaisius ima šviežius, tik nuskintus (krėstų vartoti negalima), nesupuvusius ir nesukirmijusius. Nušluosto juos švaria minkšta skarele, sudeda į stiklinėles ir užpila medumi.

Paskui stiklinėles gerai užriša pergamentiniu popieriumi, kad neįeitų oro, ir pastato šaltoje vietoje. Į medų prisisunkia vaisių sulčių, o vaisiai prisisunkia medumi ir mes gauname labai skanų valgį.

Jeigu norime, kad vaisiai su medumi galėtų ilgai stovėti, kaip uogienės (konfiturai), tai daroma kitaip. Čionai virina vaisius ir medų, o paskui sudėtus vaisius į stiklines užpila medumi.

Pabandykite Iškepti Tokius Pyragaičius

Imkite lygiomis dalimis miltus, sviestą ir kietą varškę, dedant skoniui druskos ir iš to mišinio darome tešlą.

Tą tešlą iškočioję, išpiauname nedidelius keturkampius, kuriuos pripildome uogiene, susukam į ragelius ir kepame karštoje krosnyje.

Dar karštus ragelius pabarstome cukrumi.

Reikia kepti tiek, kad viskas būtų suvalgyta, nes kepsniai ilgai laikyti netinka.

Kodėl Bijūnai Nežydi?

Bijūnai nežydi dėl daugelio priežasčių. Sodinant, bijūnus reikia sodinti negiliai.

Žemėmis pridengti ne storiau kaip 5 centimetrus. Jeigu bus pasodinta per giliai, tai tada nežydės ir reikia pasodinti sėkliai.

Sodinti reikia saulėtoje vietoje. Be saulės nežydi. Bijūnai mėgsta sunkesnę molinę su juodžemiu dirvą.

Lengvoje ir sausoje dirvoje nežydi. Norint, kad ir lengvoje dirvoje žydėtų, reikia sodinant pridėti molio ir durpių.

Po pasodinimo pirmais metais visai nežydi arba labai mažai. Pilnas žydėjimas būna trečiais metais. Kas 2-3 metai rudenį reikia patręšti galvijų mėšlu.

Sodinant, reikia dirvą toje vietoje giliai sukasti, nes bijūnai šaknis leidžia ligi 70 centimetrų g.lumo.

Kas Daryti Su Sergančia Gėle?

Norint gydyti, reikia surasti priežastis ir ją pašalinti.

Ligos priežastys dažniausiai būna žemėje. Todėl gėlę naudingiausia būna persodinti į mažesnį vazoną, nukrapsčius dalį žemių ir apipiausčius nesveikąsias šaknis.

Sodinant reikia pridėti bent dalį naujų žemių su durpių trupiniais. Tiktai durpės prieš tai turėjo pagulėti ore bent metus. Niekados negalime sergančios gėlės laistyti trašomis.

Kaip Nagams Suteikti Blizgėjimą

Labai paprastas ir pigus tam vaistas — tai citrinos skystimas.

Nusiplovus rankas, nagai reikia ištrinti citrina, švelniai nušluostyti. Nagai įgaus gražų blizgėjima, be to, citrinos skystimas juos sustiprina ir apsaugo nuo trapumo.

Tikroji Priežastis

Policininkas sulaiko vieną automobilį ir sako:

— Miela ponia, aš jau seniai pastebėjau, kad jūs turite daugiau 60 metų.

— Ką?! Jūs smarkiai apsirinkate, tai tik mano skrybėlė, kuri mane sendina.

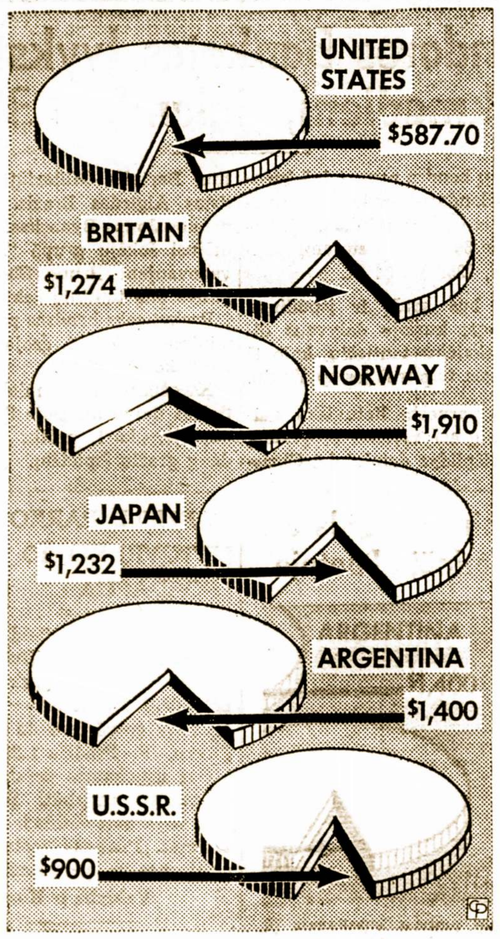

Čia pavaizduota kiek kurioj valstybėj atskaitoma metinių mokesčių nuo keturių asmenų šeimą išlaikančio asmens, uždirbančio per metus 6.900 dol. Kaip matyti Amerikoj mokesčiai nėra dideli.

Iš SLA. 134-tos Moterų Kuopos Sueigos

Balandžio 6 d. šios kuopos mėnesiniame susirinkime aptarta keletas svarbių reikalų. Perskaityta ir priimta protokolas ir laiškai nuo J. Grybienės, K. Jurevičienės, A. Hornienės, K. Šilinio ir S. Garad.

Aptarti sergančių narių A. Baušienės, J. Sačauskienės, E. Petkūnienės ir M. Vischulienės reikalai. Visoms pareikšta gili užuojauta ir palinkėta greitai susveikti.

SLA 63 kuopos narė Teodora Stulgienė pridavė persikėlimo prašymą į 134 kuopą. Susirinkusių buvo maloniai priimta ir pasveikinta.

Fin. sekr. C. Austin iš buvusios žaidimų pramogos patiekė išsamų pranešimą, kad svečių atsilankė pilnutėlė salė, išdalinta daug vertingų dovanų, stambių išlaimėjimų ir daug skanių vaišių.

Nutarta įsigyti knygą Chicagos Lietuvių Istoriją.

Aptarti gegužinės reikalai, kuri įvyks gegužės 21 d. Onos Bruzgulienės sode.

Užbaigus kuopos reikalus, pirmininkė H. Čižauskienė uždarė susirinkimą ir visas pakvietė prie gražiai paruošto vaišių stalo.

Gimtadienio proga pasveikintos O. Ambrozienė, J. Gulbinienė, B. Yanas, E. Norbut ir kitos. Visoms pareikšti nuoširdžiausi linkėjimai ir sudainuota Ilgiausių metų.

Besivaišinant, vakaras praėjo gražioje nuotaikoje ir maloniuose pokalbiuose.

Ponai Navikai Grįžo Iš Miami, Fla.

Pereitą ketvirtadienį iš Miami, Fla., grįžo Petras ir Estela Navikai. Grįžo labai patenkinti kelione, nors kiek ir nuvargę. Mat, jie poros dienų bėgyje turėjo pervažiuoti net šešias valstijas — iš viso apie 1,500 mylių, iki pasiekė Chicagą. Čia Petras iš tikro turėjo progos parodyti savo gabumus!

Nekantriai laukėme grįžtančių ponų Navikų, nes norėjom išgirsti jų nuomonę apie Miamį. Iš jų pirmųjų žodžių jau patyrėm, jog Florida įsigijo naujų propagandininkų.

Jie buvo apsistoję Miami, Fla., pas žinomus veikėjus ir malonius žmones — A. Kaulakius. Pasakodami savo įspūdžius apie banguojantį vandenyną ir žmones iš įvairių valstijų, ponas Navikas pridėjo dar įdomią pastabą: "Nieko nebus, kitą sykį, prieš išvykstant į Miami, reikės išmokti ispanų kalbos, nes ten dabar yra daug kubiečių".

Taipgi prisiminė apie to miesto gražią lietuvių veiklą, apie ponus Kazį ir Josephine Kriščiūnus, su kuriais jiems teko susipažinti ir ilgiau pasikalbėti. — Nc.

Kviečia Dalyvauti Šioje Pramogoje

Chicagos Lietuvių Našlių Klubas rengia smagų šokių vakarą šį šeštadienį, balandžio 22 dieną, Hollywood salėje, 2417 W. 43 Street. Pradžia 7 val. vakare.

Turėsime paruošę skanių valgių ir įteiksime vertingų dovanų. Šokiams gros Jurgio Joniko orkesrtas. Rengimo komisija ir valdyba kviečia visus atsilankyti.

Anna Condux, fin. sekr.

Lazda Turi Du Galu

Jaunas vyrukas į būsimą savo žmoną:

— Deja, brangioji, vedybinis gyvenimas nėra vien prabanga. Kai apsivesime, tai turėsi virti pietus...

— O tu turėsi valgyti...

Lakštingalos pasakom nelesina.

Perlengvai Gyvendami Galime Pakrikdyti Savo Organizmą

Štai Ką Apie Tai Sako Vienas Žymus Autoritetas

Daugelis mūsų, palygindami savo gyvenimą, kuris buvo prieš trejetą, ketvertą desėtkų metų su dabartiniu, gal ne sykį pasidžiaugiam, kad šiais laikais, mechaniško progreso dėka, tas gyvenimas yra lengvesnis ir patogesnis.

Taip, jis yra lengvesnis, bet — paklauskime savęs — ar tie lengvumai išeina mums į sveikatą? Neseniai pasirodė knyga "Man, the Unknown" (Žmogus — nežinoma esybė), kurios autorium yra atsižymėjęs mokslininkas dr. Alexis Carrel, buvęs Rockefellerio Instituto New Yorke direktorius.

Tame savo veikale jis teigia, jog moderniška civilizacija, su mechanizuota transportacija, automatiniais apšildymais ir atšaldymais namuose, visokie įrengimai virtuvėje, kurie atlieka darbą paspaudžius sagutę, visa tai sumažina mūsų fizinių lėgų panaudojimą ir tuo pat išlepina mūsų organizmą.

Mūsų raumenys, liaukos, širdis ir kraujo apytakos sistema, neturėdami pakankamai mankštos ir darbo, pamažu pradeda ištyžti ir silpnėti. Žmogus, kuris žiemos metu išeina į lauką ne taip šiltai apsirėdęs, priverčia savo kūno organus smarkiau veikti pagaminimui šilumos viduje, o tas jūos kaip tik sustiprina ir labiau užgrūdina.

Kas sunkiau padirbėja, tas priverčia stipriau veikti savo širdį, kvėpavimo organus, skilvį, simpatingus nervus, liaukas, raumenis ir pan.

Valgydami minkštą ir šviežiai iškeptą duoną, o ne sausesnę, poros dienų senumo; valgydami jauno veršiuko ar paršelio mėsą, o ne kietesnę — senų gyvulių mėsą, mes susilpninam ir išlepinam ne tik dantis, bet ir savo virškinimo sistemą.

Pasak dr. Carrel, lengvai gyvendami, valgydami minkštą, dažnai iš skardinių išimtą maistą, mes pakrikdom savo anatominius aparatus, pradedant nuo širdies ir baigiant nervų sistema, kurie per tūkstančius metų buvo įpratę prie sunkesnių, besikeičiančių gyvenimo aplinkybių ir nuolatinio darbo.

Taigi, jeigu kuriam mūsų jaunystės laikais gyvenant Lietuvoje ar šioje šalyje, teko ir kiek sunkiau padirbėti ir patirti vargo, tai dėl to neapgailestaukime. Priešingai — pasidžiaukime, nes tas mums išėjo į nauda. Mes tapome fiziniai pajėgesni ir atsparesni.

PRIMENA BLOGAS SOVIETŲ ĮTAKAS Į LIETUVIŲ MENĄ

Vilniuje išeinančiame žurnale "Kultūros Barai" pagaliau tilpo nors ir nedrasus nusiskundimas svetimais vėjais, kurie dabar siaučia lietuviškame mene. Girdi, tie jauni lietuviai menininkai, kurie pasiunčiami mokintis į Maskvos ar Leningrado konservatorijas, sugrįžta atsitolinę nuo vietinio gyvenimo. Jie nebūna paruošti nei tobulinti lietuvišką liaudies meną, nei jį tinkamai interpretuoti.

Tokiems menininkams netenka susipažinti su lietuviškomis tradicijomis ir emocionalizmu (jausmingumu). Nors svetimieji tą ir vadina "atsilikusios kultūros požymiais", tačiau tos ir kitokios ypatybės sudaro lietuviško meno originalumą.

Savaime aišku, jog mūsiškiai menininkai ar kritikai negali atvirai pasisakyti, ką jie jaučia ir galvoja apie brukamą jiems rusiškumą. Tą jie pareiškia tik aplinkiniais keliais ir atsargiais žodžiais. Bet ir iš visko galime suprasti kaip lietuviai bando apginti nuosavą kultūrą nuo maskoliškų naikintojų.

Rūpestinga Motina

— Gerbiamoji mokytoja, — rašė viena motina, — mano sūnelis yra labai jautrus, prašom jo nebausti. Jei pasitaikytų, kad jis neklausytų, tai kirskite į ausį gretimam berniukui. Mano sūneliui tai įvarys tokią baimę, kad jis sėdės kaip avinėlis.

Marquette Park - Amerikos Lietuvių Sostinėje

80 MILIJONŲ PERŠOKUSI BENDROVĖ

CHICAGO SAVINGS AND LOAN ASSOCIATION

6245 S. WESTERN AVE., CHICAGO, ILL. 60636, GR6-7575

4 3/4 % METAMS

VISUOSE TAUPYMO SKYRIUOSE

FEDERAL HOME LOAN BANK SYSTEM — SAFETY OF HOME SAVINGS — INSURED — SAVINGS AND LOAN INSURANCE CORPORATION

Fed. vyriausybės apdraudos įstaigoje visos taupymo sąskaitos apdraustos iki $15,000.00

CHICAGO SAVINGS AND LOAN BENDROVĖ, viena tarp žymesniųjų krašto finansinių įstaigų, aptarnauja šios apylinkės gyventojus pavyzdingai, saugiai ir pelningai jau virš 43 metus, visada prisilaikydama saugumo ir išmokėdama, palyginamai, aukštą dividendą. Per paskutinius 10 metų Chicago Savings išmokėjo savo taupytojams virš 14 milijonų dolerių dividendais.

Chicagos Taupymo B-vė stengiasi būti stipri finansiškai ir teikti pačius geriausius patarnavimus savo taupymo ir skolinimo nariams.

Mes bendradarbiaujame su vietinėmis lietuvių organizacijomis, noriai prisidėdami darbais ir finansais, kad galėtų pasiekti geresnių gyvenimo sąlygų. Kviečiame visus taupymo ir paskolų reikalais kreiptis į Chicagos Taupymo ir Skolinimo Bendrovę, išaugusią iki $84,000,000 turto įstaigą.

Chicago Savings Bendrovė kviečia visus lietuvius, ypatingai tuos, kurie dar nesate aplankę mūsų 84 milijonų dolerių finansinės įstaigos, vienos įdomiausios visoje Chicagoje.

Atsilankę pamatysite gėlėmis išpuoštą pirmą įstaigos aukštą, Laimės Šaltinėlį — Wishing Well, per kurį surenkama ir išdalinama kasmet įvairioms labdaringoms įstaigoms apie $1,200. Pamatysite plačiai žinomą didelį Chicago Savings Prezidentinį kambarį, kuriame yra vietos 260 asmenų ir kuris veltui duodamas organizacijų susirinkimams. Jame susirinkusiems veltui teikiame kavą. Šis kambarys yra išpuoštas dideliais Jungtinių Amerikos Valstybių prezidentų paveikslų ir trumpomis jų gyvenimo žiniomis. Pamatysite įvairių rinkinių kabinetą ir daug kitų įrengimų, kuriais per metų metus naudojasi mūsų taupymo ir skolinimo nariai.

Ypatingai kviečiame vaikų tėvus pradėti taupyti vaikų mokslui reikalingus pinigus. Mes turime specialų skyrių, kuriame taupomi mokslui reikalingi pinigai (College Bonus Savings). Šiame skyriuje laikomiems pinigams mokami patys aukščiausi dividendai, net iki 5¼%. Šiandien mokslas kainuoja nuo $6,000 iki $12,000 ir daugiau. Jei pradėsite mažais mėnesiniais indėliais taupyti nuo vaiko jaunų dienų, tai nei neapsižiūrėsite, kai sutaupysite mokslui reikalingus pinigus. Galite pradėti $2.50, $5.00, $10.00 arba net $25.00 sumomis į mėnesį. Kai padėsite 200 kartų po $25.00, tai susidarys reikalinga suma. Tokiu būdu bus užtikrintas jaunimui reikalingas mokslas. Vaikams bus lengvesnė ir gražesnė ateitis, o tėvams ramesnė sąžinė. (Šio mokslo taupymo skyriaus nereikia sumaišyti su dabar garsinamu "Certificatų" taupymo skyriumi.)

Valdyba, direktoriai ir visi tarnautojai Jūsų lauksime.

JOHN PAKEL, Sr., Prezidentas

ŠTAI NARIAMS TEIKIAMAS MŪSŲ PILNAS PATARNAVIMAS:

1. Insured Family Savings
2. College Bonus Savings
3. Christmas Club Savings
4. Vacation Club Savings
5. Home Mortgage Loans
6. Home Improvement Loans
7. All Types of Insurance
8. Sell and redeem U.S. Bonds
9. Safety Deposit Boxes
10. Free Community Rooms for your organization meetings (Free Coffee)
11. Cash checks and pay all family bills with our special money order checks. No service charge to members.
12. U.S. Postal Stamps Machine Service
13. We sell Travelers Checks
14. Save-by-mail Kits
15. Notary Public Service
16. Two large Free Parking Lots
17. Free Theatre tickets two Saturdays monthly for your childrens and mothers
18. Christmas party with gifts to College Bonus Members

PATOGIOS VALANDOS:

MONDAY	12:00 P.M. — 8:00 P.M.
TUESDAY	9:00 A.M. — 4:00 P.M.
WEDNESDAY	Closed All Day
THURSDAY	9:00 A.M. — 8:00 P.M.
FRIDAY	9:00 A.M. — 8:00 P.M.
SATURDAY	9:00 A.M. — 12:30 P.M.

Kas Naujo Chicagoje

Ir Mūsų Lietuviškose Apylinkėse

Barševskių Didžiulė Liejykla-Foundry Ciceroje, Parduota

Prieš 37 metus Juozas Barševskis nupirko Ciceroje geležies liejyklą, kurioje pirmiau jis pats dirbo. Savo pastangom ir rūpesčiu jis išaugino tą dirbtuvę į didelę įmonę.

Jam mirus prieš septynius metus, visą tą įmonę tvarkė jo duktė Isabella. Bet sunkumas rasti tinkamų darbininkų ir visokie nesusipratimai su unijom privertė ją parduoti liejyklą.

"Dabar galėsiu laisviau atsikvėpti ir pagyventi", — pareiškė Isabella Barševski. Ji jau anksčiau buvo pasirinkusi "stock exchange" ir tam viskam paskirsianti daugiau laiko.

"ATEITIS" ŠOKĖJAI SANDAROS BANKETE

Pagarsėjusi savo tautiniais šokiais "Ateitis" grupė, vadovaujama Bruno Shoto, pasirodys meninėje Sandaros banketo programoje. Kiekvienam bus malonu pamatyti tą grupę atliekant spalvingus ir gražius lietuviškus liaudies šokius.

DU SĖKMINGI SUSIRINKIMAI

Pereitą šeštadienį Chicago Savings bendrovės puošnioje svetainėje įvyko sandariečių ir Tėvynės Mylėtojų Draugijos narių susirinkimai, kurie buvo gausūs dalyviais ir smagia nuotaika.

Po pasitarimų buvo patiektos vaišės, laike kurių tęsėsi draugiški pasikalbėjimai. Dalyvių skaičių viršijo šešetą desėtkų.

Dr. J. Jerome su Žmona Vakarų Europoje

Dr. Juozas ir Eva Jerome prisiuntė iš Anglijos geriausių linkėjimų savo draugams Chicagoje. Anglijoje jie praleido 10 dienų, lankydami automobilių įvairias vietoves.

Iš ten jie vyks į Olandiją, paskiau į Vakarų Vokietiją, plaukiodami 5 dienas Rhine upe. Užsuks taipgi į Geneva, Šveicarijoje. Kelionė jiems iš tikro esanti smagi.

Giesmių Vakaras Šį Sekmadienį

Šį sekmadienį, balandžio 23 d., lietuvių evangelikų liuteronų Tėviškės parapijos bažnyčioje įvyksta Giesmių vakaras.

Bus atlikta pirmą kartą didinga, pagal liaudies giesmes, prof. kompo. Vlado Jakubėno harmonizuota giesmė "Štai aš, čia, garbės Karaliau..." Žodžiai sulietuvinti kun. A. Šerno, kuris yra iki šiol paskutinis tikėjimo kankinys.

Dail. Vl. Vaitiekūno Parodos Atidarymas Buvo Sėkmingas

Pereitą šeštadienį, balandžio 15 d., Čiurlionio galerijoje buvo atidaryta dail. Vlado Vaitiekūno darbų paroda, minint jo amžiaus 60-jį gimtadienį. Atidarė JAV LB centro valdybos pirm. J. Jasaitis. Po to žodį pasakė ir Liet. Dailininkų Sąjungos pirm. dail. A. Rūkštelė ir pats sukaktuvininkas. Parodoje išstatyta 60 darbų.

Po to, ponų Vaitiekūnų artimieji svečiai ir viešnios buvo vaišių, kurios teužsibaigė tik pakviesti į jų gražią rezidenciją - pilį (Willow Springs, Ill.) sekmadienio rytą. Čia dalyvavo apie 60 asmenų. Skambėjo ir dainos, vadovaujant operos solistei Pr. Bičkienei.

Ponai J. ir M. Bachunai Paminės Auksinę Vedybų Sukaktį

Du gerai žinomi mūsų tautiečiai, Juozas ir Marijona Bachunai neužilgo paminės 50 metų vedybinio gyvenimo sukaktį. Jų pagerbimui, penktadienį, gegužės 19 dieną, South Shore Country Club rengiama iškilminga puota, kurioje dalyvaus didelis skaičius svečių ir viešnių.

Ponai Bachunai neseniai atliko ilgą kelionę laivu į Australijos kontinentą ir į kai kurias kitas vietoves Azijos pakrančiuose.

Dainuos Sandaros Metinėje Puotoje

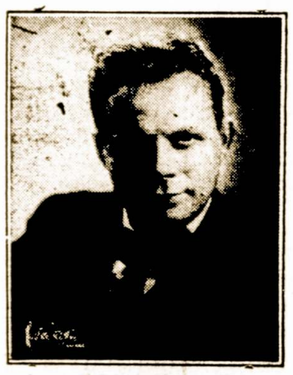

Algirdas Brazis

Neužilgo įvykstančiame Sandaros metiniame bankete, sekmadienį, balandžio 30 dieną, turėsime progos pasigėrėti operos solisto Algirdo Brazio dainomis, kurios tikrai žavėja ir džiugina mus kiekvieną kartą, kai jų klausomės.

Kviečiame visus rengtis prie tos bendrosios mūsų pavasarinės šventės — Sandaros puotos.

Atkuria Dr. K. Drangelio Prisiminimus

Gyvas būdamas, dr. Kazys Drangelis buvo surašęs savo atsiminimus iš ilgametės veiklos lietuviškoje dirvoje. Paliktame testamente jis įrašė, kad tie jo atsiminimai būtų atspausdinti atskiroje knygoje ir tam tikslui paliko $2,000.

Bet testamento vykdytoja pražūdė tuos raštus; jie neva sudegę, iškilus gaisrui jos namuose. Tas incidentas tačiau nesustabdė išpildymo dr. K. Drangelio pageidavimų.

Komisija, susidedanti iš A. Baliūno, dr. S. Biežio ir M. Vaidylos, pradėjo rūpintis atstatyti tuos dr. K. Drangelio atsiminimus ir juos išleisti.

Moterų Klubo Pramoga Šį Sekmadienį

Brighton Parko Lietuvių Moterų Klubo linksmas vakaras su paįvairinimais įvyksta šį sekmadienį, balandžio 23 d., Hollywood salėje, 2417 W. 43 St. Pradžia 4 val. popiet.

Bus skanių valgių, gėrimų ir dovanų. Šokiams gros Jurgio Joniko orkestras. Visi esate kviečiami dalyvauti ir linksmai praleisti laiką.

Mūsų kaiminka ponia Jadvyga Viršilas, 839 W. 33 St., šiuo metu randasi Central Community ligoninėje, kur jai buvo padaryta operacija.

TRUMPOS ŽINIOS

Linda Lavens, 10231 S. Artesian Ave., užbaigė Academy of Sacred Heart, Lake Forest, Ill., ir rengiasi toliau tęsti mokslą. Ji yra duktė ponios Eilleen Lavens-Masalskiūtės.

Julė Cibulskienė, 3119 W. 71 St., išvyksta į Pittsburghą, Pa., dalyvauti savo anūko krikštynose. Ten ji išbus apie mėnesį laiko.

Ponia Konstancija Venckus, gyvenanti Harvey, Ill., grįžo namo iš ligoninės. Ją buvo ištikusi nelaimė. Krisdama nuo laiptų ji išsilaužė dešinės rankos kaulą ir turėjo išbūti ilgesnį laiką ligoninėje.

Ponai Juozas ir Aldona Šukevičiai, 4104 W. 63 St., balandžio 23 dieną paminės 31 metų vedybinio gyvenimo sukaktį.

Sandaros banketo metu sutiko pagelbėti rengėjams George Jonikas, Adomas Jonikas, Petras Simonėlis ir Al. Kilkus.

Šį sekmadienį, balandžio 23, įvyksta Lietuvių Evangelikų-Reformatų parapijos narių visuotinas susirinkimas bažnyčios salėje, 1942 N. Spaulding Ave. Prieš tai, 10 val. ryte, bus laikomos pamaldos.

Petro ir Bronės Skurkių, 4134 N. Menard Ave., sūnus Algirdas, išbuvęs porą savaičių Hinsdale ligoninėje, grįžo į namus. Jam buvo padaryta kojos operacija. Nors tuo tarpu jis vaikšto pasiremdamas kriukėmis, bet tikisi nuo jų greitai atsikratyti.

Kazys ir Josephine Kriščiūnai, sugrįžę iš Miami, Fla., į savo vasarvietę Beverly Shores, Ind., atvežė iš ten ir dovanų Sandarai.

Jie taipgi rezervavo stalą neužilgo įvykstančiame mūsų bankete.

Ponas Stanley Balzekas Sr. balandžio 23 šauniai paminės savo gimtadienį artimųjų grupėje.

SLA iždininkė p-lė Euphrosine Mikužiūtė atvyksianti iš New Yorko dalyvauti Sandaros metiniame bankete. Bus iš tikro malonu matyti ją tarpe tos puotos dalyvių.

Cicerietį Jurgį Dudonį sveikina jo draugai vardinių proga — balandžio 23. Jis yra nuoširdus lietuviškos spaudos rėmėjas.

Žinoma mūsų veikėja ponia Juzė Gulbinienė savo gimtadienį atžymės balandžio 22, sulaukdama daug geriausių linkėjimų iš gausaus draugių būrio.

Lietuvių Žagariečių Klubo susirinkimas įvyksta šį sekmadienį, balandžio 23, Vengeliausko salėje, 4500 S. Talman Ave. Pradžia 1 val. popiet.

Visi nariai ir tie, kurie norėtų prisirašyti prie klubo, kviečiami dalyvauti.

Nedėkinga Voverė

Kai ponia Julia August maitino voverę prie savo namų, tai toji įkando jai pirštą. Dr. J. Šabanas pasirūpino, kad iš to įkandimo neišsivystytų kokios nors pavojingos komplikacijos.

Galite Gauti Bilietus Sandaros Banketui

Gyvenantieji Marquette Parke galite užsisakyti bilietus Sandaros banketui pas Julių ir Theodorą Kuzus, 6840 S. Artesian Ave., telefonas WA 5-8744.

Sandaros Banketas Įvyksta Sekmadienį, Balandžio 30

Mūsų bendra pavasarinė šventė — Sandaros banketas jau netoli. Jis įvyksta sekmadienį, balandžio 30 dieną, Veteranų Ballroome, 7256 W. 63 St.

Tai bus graži ir įspūdinga pramoga, kurioje dalyvaus didelis skaičius tautiečių, kaip iš Chicagos, taip ir iš jos apylinkių.

Bus paruošta lietuviškų vaišių ir graži meninė programa, kurią išpildys dainininkė Christina Bartulis-Milleriūtė ir solistas Algirdas Brazis. Akompanuos Jonas Byanskas. Atsižymėjusi šokėjų grupė "Ateitis", vadovaujant Bruno Shotui, išpildys eilę tautinių šokių.

Paskui seks bendras pasilinksminimas ir šokiai, grojant Jono Byansko orkestrui.

Kviečiame visus mielus tautiečius dalyvauti šioje Sandaros puotoje, kuri paliks jumyse daug gražių įspūdžių.

Dainuos Sandaros Metinėje Puotoje

Christina Bartulis-Milleriūtė

Šią atsižymėjusią ir visų mėgiamą dainininkę — Christiną Bartulis-Milleriūtę — turėsime malonumo išgirsti Sandaros metiniame bankete, sekmadienį, balandžio 30 dieną, Veteranų Ballroome, 7256 West 63 Street.

Šis banketas bus turtingas ne tik vaišėmis, bet ir menine programa.

Ponai Kazanauskai Su Savo Anūku Plačiai Apvažinėjo

Jonas Kazanauskas, Mutual Federal Savings bendrovės prezidentas, su žmona Antoinette ir anūku Stephen, 9½ metų, Kazimir ir Joan Oksų sūneliu, atliko ilgoką kelionę vakarinėse valstijose, pasiekdami Pacifiką.

Jie buvo apsistoję Tucson, Arizonoje, ir aplankė netoli to miesto esantį urvą, kuriame slapstėsi pagarsėjęs banditas Jessie James. Paskiau jie nuvyko į Meksiką ir Los Angeles, Cal., kur apžiūrėjo nuostabų "Disney Land". Jie taipgi išbuvo trejetą savaičių Palm Springs, Cal., kur gyvena ir buvęs prez. Eisenhower. Tai nuostabiai graži vieta — tikras rojus golfininkams.

Sugrįžus pereitą sekmadienį į Chicagą, ponas Kazanauskas buvo patenkintas, kad jo padėjėjai pavyzdingai tvarkė per tą laiką bendrovės reikalus. Kas svarbiausia, tai, kad Mutual Federal Savings turtas jau padidėjo veik iki 21 milijono dolerių.

IŠNUOMOJA BUTĄ

Bridgeporto apylinkėje išnuomojamas gražus 6 kambarių butas, apšildomas ir su vonia. Savininkė lietuvė. 3524 S. Halsted St. Tel. VI 7-3885.

Parduodamas Namas

Didelis, remodeliuotas, dviejų aukštų, 3 miegamų kambarių namas su garažu. Nauja gazo krosnis, arti mokyklų. Kaina greitam pardavimui. Parduoda pats savininkas.

3331 West 61 Street
Tel. GR 6-0915

Ieško Buto Bridgeporte

Dvi moterys ieško nedidelio, švaraus buto Bridgeporte, pirmame ar antrame aukšte. Turintieji tokį neužimtą butą, paskambinkite: 847-7146.

GARFIELD PARKO LIETUVIŲ KLUBO LIKVIDACIJA

Paskutinis Garfield Parko Lietuvių Pašalpos Klubo susirinkimas įvyks šį sekmadienį, balandžio 23, Liberty svetainėje, 14-ta gatvė ir 49-ta Avenue, Cicero, Ill. Pradžia 1:30 popiet.

Bus išmokamos pomirtinės ir knygutės turi būti priduotos prie stalo. Bus vaišės ir atsisveikinimas. Prašome maisto nesinešti, nes tą parūpins klubas.

Valdyba ir Komitetas

Atidaryta Dailininko Kęstučio Zapkaus Paroda

Balandžio 17 dieną tapo atidaryta Kęstučio Zapkaus meno kūrinių paroda Kazimir Gallery, 620 N. Michigan Ave., trečiame aukšte. Paroda tęsis iki gegužės 20 ir būna atdara nuo 10:30 ryte iki 5:30 šiokiomis dienomis.

Visi lietuviai kviečiami pamatyti vėliausią šio mūsų žymaus dailininko kūrybą.

Rašytojo Pastaba

"Amerika yra stebuklingas kraštas. Kiekvienas vyras gali laisvai daryti tą, kas patinka jo žmonai", — parašė Ernest Hemingway.

GUŽAUSKŲ
Beverly Hills Gėlinyčia
Gražiausios gėlės dėl vestuvių, banketų, laidotuvėms ir dėl kitų visokių papuošimų.
•
2443 WEST 63RD STREET
Tel. PRospect 8-0833 - 8083
Antanas ir Aldona Gužauskai
Savininkai

Pristatome Visokių Rūšių STATYBAI IR NAMŲ PATAISYMUI MEDŽIAGĄ
CARR MOODY LUMBER CO.
STASYS LITWINAS, Prez.
3039 S. Halsted St., VI 2-1272
Apkainavimą ir prekių pristatymą teikiame nemokamai
Raštinė atdara kasdien nuo 8 val. ryto iki 6 val. vakaro ir šeštadieniais iki 2 val. p. p.

Rengia Puotą Pagerbti Valerijoną Šimkų

Plačiai dalyvaujas lietuvių organizacijų veikloje, Valerijonas Šimkus jau sulaukė 60 metų amžiaus. Atžymėjimui to įvykio ir jo pagerbimui šį sekmadienį, balandžio 23 dieną, Jaunimo Centre, 5620 S. Claremont Ave., rengiama šauni puota. Pradžia 3 val. popiet.

Išnuomoja Butelį

Išnuomojame dviejų kambarių butelį — miegamą ir virtuvę, su baldais ir vonia. 6940 S. Campbell Ave. Pasiteirauti pas Peter Jurgil, pirmame aukšte.

Išnuomoja Butą Roselande

Trijų kambarių butas išnuomojamas Roselando apylinkėje, 136 W. 106 Place, vidurinio amžiaus žmonėms, be vaikų. Nuomininkai galėtų prižiūrėti namus ir šį tą pataisyti. Nuoma $70 per mėnesį su šiluma. Paskambinkite po 7 val. vakare. Tel. HI 5-1419.

Tą puotą ruošia organizacijų atstovų sudarytas komitetas. Rezervacijas galite padaryti paskambinant WA 5-3972.

Ponia Antonia Janys, 1530 W. Monroe St., sumokėdama už Sandaros prenumeratą kartu pridėjo ir auką. Dėkojam jai už tai ir už prielankius žodžius apie sandariečių veiklą.

Gera Proga Įsigyti Hardware Krautuvę

Parduodama "hardware" krautuvė, esanti Bridgeporte, 3214 S. Halsted Street. Didelis inventorius ir gerai einantis biznis. Puiki proga norinčiam įstoti į tos rūšies prekybą. Kaina prieinama. Reikalingų informacijų patirsite vietoje.

Žydinčius Medukus Parduoda

Nuo 50 centų ir aukščiau už vieną. Taip pat turime gražių, raudonų kaip rožė aguonų sėklos ir lelijų sėklų.

Geriausia sodinti pirm negu pradės sprogti lapai.

5559 S. Washtenaw Ave.
Tel. GR 6-1956

D. PETRAVIČIUS
Plumbing and Heating Service
Guaranteed Flood Control
Clean and Repair Catch Basin and Sewers
950 West 36th Street
Chicago, Illinois
LA 3-2267

PADIDINTAS DIVIDENDAS
ant visų taupymo sąskaitų
4 3/4 % on savings accounts
5 1/4 % on investment bonus
INDĖLIAI APDRAUSTI IKI $15,000.—
Brighton Savings and Loan Ass'n
4071 Archer Avenue. West of California Ave.
CHARLES ZEKAS — Sekretorius
Valandos: Pirmad., Antrad., Penkt. ir Šešt.: 9 v.r. — 4:30 p.p.
Trečiadienį uždaryta. Ketvirtadienį: 9 v.r. — 8 v.v.

Praktiška Mašina Bulvėms Tarkuoti
TINKA VALGYKLOMS IR PRIVATINIEMS NAMAMS
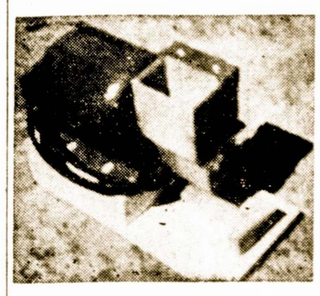
Ši Mechaniška Tarka Yra Mano Paties Pagaminta.
✦ Gerai atlieka darbą
✦ Lengva Operuoti
✦ Nebrangiai Kainuoja
102 SPRINGS STREET
WILLOW SPRINGS, ILL.
Viktoras J. Schults (Šukys)
DĖL INFORMACIJŲ, PAŠAUKITE TERMINAL 9-6823

SIUNTINIUS Į LIETUVĄ SIUNČIA
licenzijuota lietuvių įmonė, registruota U. S. Departamente of Justice
Cosmos Parcels Express Corp.
MARQUETTE GIFT PARCELS SERVICE
✦ 2608 W. 69 St., Chicago, Ill. 60629, Tel. WA 5-2787
✦ 2501 W. 69 St., Chicago, Ill. 60629, Tel. WA 5-2737
✦ 3212 S. Halsted St., Chicago, Ill. 60608, Tel. CA 5-1864
DIDELIS PASIRINKIMAS medžiagų ir visų kitų Lietuvoje pageidaujamų prekių PAPIGINTOMIS KAINOMIS. Taip pat galima užsisakyti Velykoms geriausios rūšies Europos maisto siuntinių. Pristatymas per 3 savaites. — Automobilių kaina nuo sausio 17 d. iki balandžio 20 d., 1967 m., atpiginta 10 nuošimčių.
Vedėjai — E. & V. Žukauskai