"Draugas"
4545 W. 63 St.
Exch.

SANDARA

THE LEAGUE

LITHUANIAN NEWSPAPER

SANDARA
Published by the
Lithuanian National League
of America
Consisting of 100 Branches Located
In All Principal Cities of the
United States
840 W. 33rd St., Chicago, Ill. 60608
Telephone: YArds 7-4789

Price 10¢ PENKTADIENIS, LAPKRIČIO-NOVEMBER 17, 1967 M. Nr. 45

BRUOŽAI

Rašo V. G.

PADĖKAVONĖS ŠVENTĖ

LENKAI PASIJUTO GILIAI IŽEISTI

DAUGIAU KAINUOJA VAŽINĖTIS

— —

Neužilgo sulauksime ir "Padėkavonės" šventės arba kaip mes dažnai sakome "Kalakutinės". Tai bus ketvirtadienį, lapkričio 23. Tą šventę kiekvienas sava p paminėsime, bet keptas kalakutas atsidurs veik ant kiek vieno stalo.

Sekmmadienį, lapkričio 26, Lietuvių Auditorijoje, Chicagoej, įvyks Sandaros metinis koncertas - balius su gražia dainų, muzikos ir tautinių šokių programa, bendru pasilinksminimu bei pasisvečiavimu. Taigi šventiška nuotaika, prasidėjusi ketvirtadienį, kai kuriems mūsų užsitęs iki sekmadienio vėlumos. Panašių pramogų, be abėjo, netruks ir kitose lietuviškose apylinkėse.

—o—

Carol Burnett savo televizijos programoje, Chicagoje (2-tras kanalas), vienas aktorių paklausė: "Ar lenkai yra apšepusių ir puskvailių tauta?" Programos turinys lietė tarptautines oro susisiekimo linijas ir pasikalbėjimus įvairių šalių airportuose.

Lenkė stewardess buvusi parodyta nešvariai ir nemadniai apsirėdžiusi, panašiai atrodęs ir pilotas Kowalski. Betgi vaidina mose komedijose tokie aprėdalai yra paprastas reiškinys.

Vienok Chicagos lenkai tuom viskuom taip užsirūstino, kad už vertė T. V. stotį krūva raštiškų protestų ir šaukimais telefonu.

—o—

Senatorius Eugene McCarthy (dem. iš Minn.), buvęs prezidento Johnsono šalininkas, o dabar atviras jo kritikas, kalbėdamas prieš keletą dienų Chicagoje, pareiškė, jog demokratų partija, kurios jis yra nariu, yra atsakominga už visa tai, kas dabar vyksta Vietname.

Sen McCarthy aplankė visą eilę vietovių: St. Paul, Minn., Ann Arbor, Mich., Cambridge, Boston ir Chicagą, kritikuodamas dabartinę administraciją ir paruošdamas dirvą savo kandidatūrai prieš Johnsoną. Bet, kaip matyti, didelio skaičiaus rėmėjų jis nesuras, o tik atkreips kiek dėmesio nuo sen. Roberto Kennedy, kuris iki šiam laikui buvo laikomas vienintėliu galimu prez. Johnsono oponentu ateinančiose nominacijose.

—o—

Sovietai pereina į naują strategiją didindami savo karinį laivyną. Dar neseniai tas laivynas buvo grynai apsigynimo pobūdžio; dabar gi jis turi galimybės pasiekti ir tolimus vandenis, kaip Vietnamą, Indijos vandenyną, tarp Australijos ir Afrikos. Kaip jau žinome, sovietiniai karo laivai plaukioja Vidur žemio jūroje ir Atlante.

Pasak britų žurnalo "Jane's Fighting Ships" dar ims eilę metų iki rusai įvykdins užsibrėžtą tos rūšies apsiginklavimo programą. Sovietai stato pirmutinį lėktuvnešį, tuo tarpu kaip Jungtinės Valstybės jų turi 15, didesnių ir mažesnių.

—o—

Kai infliacija apima visus gyventojų sluoksnius, tai perdaug negalima skųstis. Bet kai ji paliečia tik vieną žmonių klasę, tai jau kitas reikalas.

Kaip jau esame minėję, važinėjimas autobusais Chicagoje tapo pabrangintas 5 centais, o 15 centų už keliavimą už miesto ribų. O kas gi daugiausiai naudojasi tais autobusais vykstant į darbą? Turtuoliai? Ne.

Jais važinėjasi menkiau apmokami darbininkai, senesnio amžiaus žmonės, kurie neišgali išlaikyti automobiliaus.

Taigi jau trečias "ferų" pakėlimas nuo to laiko, kai miestas perėmė iš privatinės kompanijos susisiekimo priemones.

—o—

Tiesa, išlaikymas transportacijos liniją brangiai kainuoja. Iš kiekvieno surinkto dolerio, 74 centai eina apmokėti tarnautojams, darbininkams ir vadovams. Šiais metais toji Chicago Transit Authority jau įklimpo į deficitą, sekiantį 7 milijonų dolerių.

Kitaip yra New Yorke. Ten busų ir požeminių traukinių keleiviai moka 20 centų. Susidarantį deficitą $25 milijonus per metus, sumoka miestas iš surinktų taksų. Ne gana to, New Yorko valstija paskyrė $200 milijonų pagerinimui tame miesto esamų transportacijos linijų ir pravedimui naujų. Dėja, Chicagoje vargiai ar kada nors to susilauksime.

—o—

Sumobilizuota vienai dienai Nacionalinė Gvardija apsaugoti rinkimus į Gary, Ind., mayoro postą, kainavo $135,000 tos valstijos taksų mokėtojams.

Tokią skaitlinę patiekė gub. Roger Branigin, kurio įsakymu toji gvardija buvo sumobilizuota ir pasiųsta į Gary, Ind., apylinkes.

Farmeriai Turės Mažiau Pajamų

Washington. — Nors maisto kainos nuolat kyla, farmeriai šioje šalyje turės šiais metais 10 nuoš. mažiau įeigų, negu 1966 m. Tas sumažėjimas gali siekti $2 bilijonų.

Pasėkoje to, federalė valdžia bus priversta ateinančiais metais sumažinti apdirbamos žemės plotus, o tas bus atlikta taksų mokėtojų sąskaitoje. Mat, kuo mažesnis bus derlius, tuo daugiau už viską gaus farmeriai.

Susidaro kaip ir užburtas ratas: farmeriai, gaudami daugiau, uždirba iš to mažiau; valdžia, nenorėdama didesnės produkcijos, remia farmerius iš surinktų taksų.

Suomijoje Plintas Girtuokliavimas

Suomijos policija turi daug vargo su girtuokliais, kurie užpildo visus kalėjimus. Vietiniai įstatymai šiuo atžvilgiu yra gana griežti.

Ne tik už važinėjamąsi, bet ir už vaikščiojimą girtame stovy gresia areštas. Bet ir tokios priemonės neatbaido žmonių nuo alkoholiaus.

Pasitaisęs Vagis

Išėjęs į pensiją angliakasis Pineres apylinkėje, Ispanijoje, gavo tūkstantį pesetų kaipo atlyginimą už sidabrinį laikrodį, kuris buvo pavogtas iš jo prieš 44 metus. Pridėtame laiške prašoma atleisti.

Felician Garcia buvo nustebintas ir sujaudintas tokiu nuotykiu. Pareiškė, jog norėtų sustiikti su tuo vagiu, jį apkabinti ir atleisti.

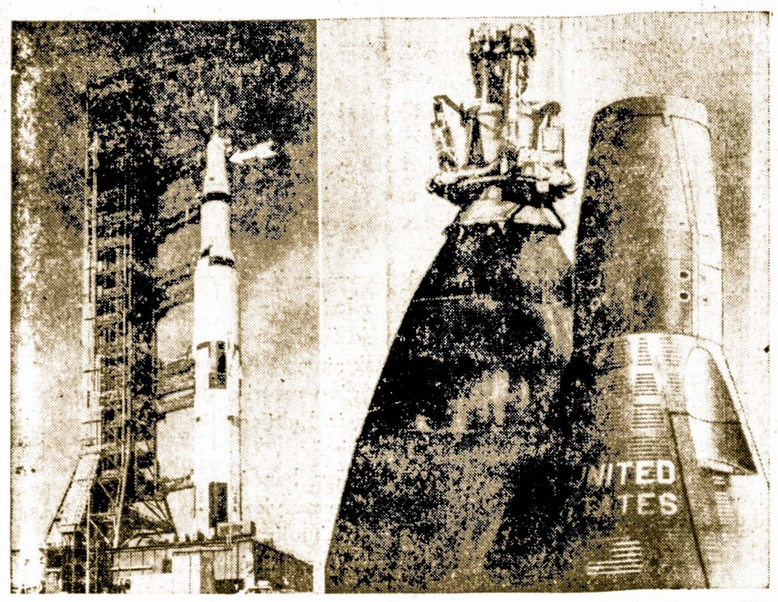

Naujoji Apollo kapsulė, kaip matyti dešinėje, yra didesnė už Gemini kapsulę. Apollo yra 13 pėdų aukščio, gi Gemini 11 pėdų. Besruošiant kelionei į mėnulį bus lapkričio 7 d. paleista raketa į erdves. Kairėje matyti jau parengta Apollo kapsulė išsovimui.

Laikosi Griežto Nusistatymo

Jeruzalė. — Nepaisant į grasinimus iš įvairių pusių, Izraelio valdžia laikosi tvirto nusistatymo, jog užbaigimas konflikto su arabais įvyks tik betarpiškose derybose tarpe užinteresuotų pusių.

Tokį nusistatymą pakartojo užsienio reikalų ministeris Abba Eban Jungtinėse Tautose, pabrėždamas, jog izraelitai nepasitrauks iš okupuotų kraštų iki nebus pasirašyta taika.

Protestuoja Prieš Filmų Cenzūrą

Šį šeštadienį Chicagoje prasidės Tarptautinis Filmų Festivalis.

Filmos iš įvairių kraštų bus rodomos Carnegie Teatre, prie Rush ir Oak gatvių. Bet čia įsimaišė miesto cenzoriai, reikalaudami, kad festivalio filmos gautų jų užgyrimą. Už tą "darbą" jiems reiktų užmokėti $847.

Festivalio organizatoriai pareiškė, kad jie neleis iškarpinėti filmų, nors to ir reikalautų cenzoriai.

ILGAS TAUPYMAS JAI APSIMOKĖJO

Londonas.— Miss Oliver Mercy, iš Oliver Bristol, gavo iš brių pašto įstaigos 836 dolerius kaipo nuošimčius, kurie išaugo iš mažmožio.

Jos motina padėjo 1882 metais į pašto taupomą kasą 50 centų ir bėgyje desėtkos metų padidino tą sumą iki $27. Tie pinigai per 75 metus išaugo, dėka nuošimčių iki aukščiau paminėtos sumos.

Senyvas Kovotojas Lengvai Neužleido

Londonas. — Sir Gerald Templer, 69 metų, britų field-maršalas, atsižymėjęs kovose su komunistais Malezijoje, neseniai buvo užpultas trijų jaunikių, kurie bandė jį apiplėšti.

Senas karys sugebėjo apsiginti nuo jų ir užpuolikai buvo priversti pabėgti.

POLICIJA NEDARO JIEMS IŠIMČIU

Washigton. — Sovietiniai diplomatai krašto sostinėje savotiška. įvertina vietinę policiją. Vienas jų pasakoja:

"Kuomet privažiuojame prie ambasados, policininkai linksmoje nuotaikoje ištaria "gerą dieną" ir mandagiai atidaro mūsų automobilių duris. Bet kaip tik pranykstame ambasados patalpose, tai jie išsitraukia savo knygutes ir išrašo "tikietus" už pastatymą automobilių ne vietoje."

PHOTO KARALIUS MASKVOS ŠNIPAS

Bonna. — Vakarų Vokietijoje areštuotas didelės fotografijos firmos vedėjas, Hans Porst kaipo sovietinis šnipas. Jį atidengė Sovietų žvalgybos pulkininkas Runge, kuris pabėgo į Jungtines Valstybes.

Drauge su Prancūzija

Paryžius. — Vakarų Vokietijos kancleris Kurt George Kiesinger televizijos pasikalbėjime pareiškė, jog Vakarų Vokietija ir Prancūzija privalančios bendradarbiauti pagerinime santykių tarpe rytinės ir vakarinės Europos.

Įspėjimas Svečiams

Viešbučio Hilton" kambariuose, Montrealyje, iškabintas toks įspėjimas: "Direkcija neatlygina svečiams už pavogus dalykus, nebent tai būtų arkliai ar kitokie gyvuliai."

TOKS PATARIMAS BUVO BEVERTIS

Laike vieno oficialaus vizito, kokius dažnai atlieka Škotijos kunigaikštis Edinburgh, palociaus virėjas parašė virėjui Buckingham palociuje, Londone, prašydamas jį pranešti ką ypatingai mėgsta tas kunigaikštis.

Atsakymas skambėjo taip:

— Jo skonis labai paprastas. Jis mėgsta kas tik geriausio.

Drįso Nubausti Streikininkus

New Yorko valstijos aukščiausio teismo narys Emilio Nunez nubaudė už nelegalį streiką Mokytojų Federacijos pirmininką Alberta Shankerą 15 dienų kalėjimo ir $250 bausmės, o pati unija turės sumokėti 150 tūkstančių dolerių pabaudos.

Tas nuosprendis buvo pamatuotas tuo, kad valdžios pareigūnai negali streikuoti. Laikraštis "New York Daily News" išgirdamas teisėją Nunez, pavadino jį "Hero of the Month".

Dėja, pasitaiko daug ir kitokios rūšies streikų, kurie ilgiau užsitęsdami pastato pavojun žmonių gerbūvį ir sveikatą. Tokius streikus irgi reikėtų suvaržyti.

Sen. W. Proxmire Prieš Taksų Pakėlimą

Dažnas administracijos kritikas, senatorius Wiliam Proxmire (dem. iš Wisconsino) neseniai pareiškė:

"Žmonės reiškia nepasitenkinimo didėjančiomis valdžios išlaidomis ir taksų pakėlimais. Keliami taksai už nuosavybes, valstijos įveda taksus nuo įeigų ir parduotų prekių; ruošiamasi padidinti Social Security ir federalius taksus. Tai jau susidaro persunki našta taksų mokėtojams."

US. Aukso Atsargos

Pradžioje šio mėnesio amerikiečių aukso atsargos siekė $12.9 bilijono. Šiais metais jos sumažėjo $250 milijonų. Per tą patį laiką pereitais metais netekta $475 milijonų.

Dabartinė aukso atsarga yra mažiausia bėgyje pastarųjų 30 metų.

Politinis Kerštas

Izraelio komunistų partijos vadas Meir Vilner buvo užpultas ir perdurtas peiliu vieno Tel-Avive gyventojo, kuris tapo sujaudintas blogu žydų traktavimu Rusijoje.

Sužeistasis dabar gydomas ligoninėje ir tikimąsi, jog pasveiks.

Riaušės Prieš US. Įvairiose Šalyse - Kremliaus Padaras

Vakariečių žvalgyba tvirtina be jokių svyravimų, jog anti-amerikoniškos riaušės Londone, Paryžiuje, Buenos Aires ir Sydnėy yra Maskvos padaras.

Priėjęs išvados, jog US negali pralaimėti Vietname, Kremlius nusprendė griebtis kitų priemonių atbaidyti Jungtines Valstybes nuo tęsimo to karo. Panaudojant visokias pacifistines ir liberalines organizacijas, Maskvos agentai rengia vieną demonstracijų bangą po kitos.

Tai yra didžiausia komunistų propagandinė akcija prieš Jungtines Valstybes nuo 1952 metų, kai Sovietai apkaltino Ameriką vartojime nuodingų bakterijų Korejoje. Tie užmetimai buvo išlaužti iš piršto.

Žinios Turistams Apie Vilnių

Vėliausiai išleistas sovietinis "Palydovas" tikrina, jog Vilnius apima 150 kv. kilometrų ir turi 290.000 gyventojų. Prie jo tapo prijungta daugelis apylinkių, kas padidino ne vien plotą, bet ir žmonių skaičių.

Anglo-saksų turistams aiškinama, jog Vilniuje yra sukoncentuota 25 nuoš. visos "Tarybų Lietuvos" pramonės. Taipgi tvirtinama, jog senesnių laikų Lietuvos Kunigaikštijoje oficiali kalba buvusi rusiška. Tikrenybėje patys maskoliai tuomet dar nekalbėjo rusiškai, o tik slaviškai.

Nesuminėti ir istoriniai paminklai, surišti su Lietuvos praeitimi, bet už tai prikaišiota paveikslų ir aiškinimų apie revoliucinius judėjimus ir komunistinius "didvyrius".

Palydove nepasakoma, jog pasėkoje karo ir deportacijų Vilnius neteko apie 100,000 gyventojų, į kurių vietą tapo atgabenti "tavorščiai" nuo Volgos.

Ginkluotos Pajėgos

Iš Vaduz — Lichtensteino sostinės — pranešama, jog tos šalies armija padidinta trečdaliu Dabar jos teritoriją gins 28 kareiviai, vietoje 21, kaip iki šiol buvo.

Policinių šunų skaičius pasiliko be pakeitimo.

Sunkus Pasirinkimas

Vienas įtakingas republikonas Kongrese pareiškė: "Mums nebūtų vargo laimėti prezidentinius rinkimus 1968 metais, jei neturėtumėm tiek daug kandidatų tai vietai".

Vienintėlė Žvaigždė

Iš Kanadiečių dienraščio "La Presse": Paryžius pažadėjo prisiusti mums žymiausių aktorių, tokių, kaip Brigitte Bardot arba George Strassens. Tikrenybėje atvyko į "Expo 66" tik viena žvaigždė — generolas de Gaulle . . ."

Trečdalis Užtikrintų

Vienas Demokratų partijos vadų tvirtina, jog senatorius Robert Kennedy turi savo pusėje trečdalį būsimų delegatų 1968 metų konvencijoje, kurie parems jo kandidatūrą prezidento vietai.

Vėliausia tokiu demonstracijų įvyko pradžioje šios savaitės New Yorke, kai tame mieste kalbėjo valstijos sekretorius Dean Rusk. Minią, susidedanti iš 2.500 asmenų šturmavo Hilton viešbutį, kuriame vyko Foreign Policy draugijos banketas, dalyvaujant Dean Rusk.

Susirėmimai tarp demonstrantų ir policijos miesto plotuose nuo 42 gatvės iki 55 tęsėsi porą valandų.

Policijos pranešimais, buvo areštuotas 21 asmuo, o sužeistų pasirodė keliolika asmenų, jų tarpe keturi policininkai.

Vienokios ar kitokios demonstracijos vyksta ir daugelyje kitų US miestų. Jos prasiveržia ir kitose šalyse, kur grupės fanatikų smerkia Jungtines Valstybes už "imperialistinį" karą Vietname ir reikalauja ištraukti amerikiečių karines pajėgas iš to krašto.

Tačiau tose demonstracijose neišgirsi reikalavimų, kad Hanoi komunistai, remiami Sovietų ir raudonosios Kinijos, paliautų siekę užgrobti Pietų Vietnamą ir kitus plotus.

Tie demonstrantai, kurstomi iš vieno centro, bando priversti mūsų vyriausybę ieškoti taikos su Hanoi bent kokia kaina, tačiau tokio dalyko jie nesusilauks, nepaisant kiek jie netrukšmautų.

Universiteto Rektorė

Rektore seniausio vokiečių universiteto, įsteigto Haidelberge 1386 metais, tapo paskirta moteriškė, dr. Margot Becke, per eilę metų chemijos profesorė tame universitete.

Kaina tabokai ir cigaretėms Prancūzijoje nuo Naujų Metų bus pakelta 10 nuošimčių.

SKURDŽIUS PALIKO DAUG TURTO

Julian Morris, jau nebe jaunas anglas, Hull mieste, turėjo daug draugų ir pažįstamų, kurie per daugelį metų pažino jį kaipo kuklų skutimosi peiliukų pardavėją, laiks nuo laiko nukeliaujantį savo biznio reikalais į Prancūziją.

Jis gyveno kaip koks varguolis viename kambarėlyje, menkai rėdėsi ir blogai maitinosi. Bet po jo mirties advokatai surado jo sensacinį testamentą, kuriame po $100 tūkstančių jis paliko Annie Graves ir Salvation Army, o $35 tūkstančius dviem prancūzėm šokėjom iš "Folies Bergere".

SANDARA

THE LEAGUE

LITHUANIAN NEWSPAPER

LITHUANIAN WEEKLY NEWSPAPER
Published Every Friday by the
LITHUANIAN NATIONAL LEAGUE OF AMERICA
General Office
840 West 33rd Street, Chicago, Illinois — Telephone YArds 7-4789

SUBSCRIPTION RATES

In The United States per year $5.00
In Canada and all Foreign Countries per year $6.00

Entered as second class matter October 25, 1928, at the Post Office at Chicago, Illinois, under the ACT of MARCH 3, 1879.

Sandara yra Savaitinis Laikraštis, leidžiamas kas Penktadienis Amerikos Lietuvių Tautinės Sandaros

UŽSAKYMŲ KAINA

Suvienytose Valstybėse metams $5.00
Užsienyje metams $6.00

Ką Turėtumėm Vertinti

Anglų žodis "Heritage" reiškia paveldėjimą iš praeities. Tokių paveldėjimų turi kiekviena civilizuota tauta, jų turime daug ir mes. Juos įvertina kiti, juos įvertinam ir mes. Jie sudaro dalį mūsų asmenybės ir daug ką nulemia mūsų gyvenime.

O kokia gi yra toji lietuviška "heritage"? Pirmiausia reikėtų priminti, jog ji yra labai sena, ir plačiai apimanti. Kai kurios praktiškos išminties, pasiekusios mus patarlių ar priežodžių formoje, gali būti tūkstančio metų senumo. Nemažai dainų, kurias kartais ir dabar išgirstame, sukurtos tolimuose amžiuose. Pasakos, padavimai, liaudies menas, etinės sąvokos, socialiai ryšiai, kurie užsiliko mūsų tarpe, irgi sudaro paveldėtą lobį.

O ką jau bekalbėti apie bendrą praeitį ilgoką istoriją, senyvą kalbą ir visa tai, kas apjungia mus ir padaro mus skirtingesniais nuo kitų! Tos savybės yra brangintinos, nes sykį atsižadėję jų, mes daug ko netektumėm ir dvasiniai aptuštėtum.

Dėl to tai ir mes privalome palaikyti savyje geresnes tos "heritage" arba paveldėtas ypatybes ir jas tinkamai įkainuoti. O tas nėra sunku atlikti. Tik nebūkime perdaug išdidūs ir nežiūrėkime iš augšto į tą, kas buvo ar pasilieka nuosava.

Kova Su Rūkymu

Kova su rūkymo įpročiu mūsų šalyje plečiasi, nepaisant į pasipriešinimą tabokos pramonės, kurios metinė apyvarta siekia $9-milijonus. Neseniai Federalė Komunikacijos Komisija pareiškė, jog garsinant cigaretes televizijoje turėtų būti suteikta proga pasireikšti abiem pusėm,, tai yra cigarečių gamintojams ir įspėjimams apie rūkymo pavojus. Bet su tuo nesutinka T.V. stotys.

Sen. Robert Kennedy, ir čia įsimaišydamas, patiekė įstatymo projektą, kuris nustumtų cigarečių garsinimą iki po 9 val. vakare, kai mažamečiai jau miega. Projekte taipgi siūloma aptaksuoti cigaretes pagal tai, kiek juose yra nikotino ir dervos (tar).

Prieš porą savaičių American Cancer Society pasiūlė, kad televizija, radijo ir spauda savanoriai atsisakytų nuo cigarečių garsinimo. Anglijoje jau prieš du metus buvo uždrausta televizijai garsinti tą rūkalą, o dabar sveikatos ministeris atsikreipė į parlamentą, kad panašus uždraudimas būtų pritaikomas ir spaudai.

Daug vilčių buvo sudėda į filtrus. Dabar pasirodė, jog kai kurios cigaretės su filtrais turi daugiau nikotino ir dervos, negu be filtrų. Priežastis yra ta, kad cigaretėms su filtrais vartojama stipresnė taboka.

Prieš kiek laiko išrastas Strickamo filtras, perduotas eksploatuoti Columbia Universitetui ir turįs sumažinti 70 nuoš. nikotino ir dervos, taipgi gali pasirodyti abejotinos vertės.

Taigi, kaip matome, visa toji problema dar nėra išrišta. Tuo tarpu apie 50 milijonų nuolat rūkančių cigaretes šioje šalyje mažai paiso apie skelbiamus įspėjimus. Iš jų galima išgirsti tokių filosofinių pastabų: įvairiom ligom suserga ir tie, kurie visai nerūko.

Nueina Kreivais Keliais

Studentų organizacijos, kurios nesiderina prie didžiumos visuomenės nusistatymų, visad atsižymi radikalizmu — ar iš dešinės, ar iš kairės. Naudodamiesi akademinėmis laisvėmis, studentai nurieda į kraštutinybes, kelia protestus, demonstracijas ir net riaušes.

Pasėkoje to, daugelis universitetų ir kolegijų pergyvena anarchiją. Šiandien jau užtenka bent kokio mažmožio, kad tuojau iškiltų protestai ir streikai. Dėstytojai jau negali atkreipi sudėnų dėmesį į netinkamą apsirėdymą, plaukų nenusikirpimą ar barzdos neskutimą. Hippizmo epidemija pasireiškia visur: nuo išorės išvaizdos iki giliausios galvosenos.

Nelaimei, šiuose taip vadinamuose protestuose dalyvauja ir kai kurie fakultetų nariai, įsijungdami į demonstracijas ir net jiems vadovaudami. Jie tai suteikia blogiausį pavyzdį studentams ir visam jaunimui.

Taip vadinamų akademinių laisvių pavojus glūdi tame, kad jos visai nėra laisvės, o tik aklas primityviškumo pamėgdžiojimas. Tie studentai tampa akla, negalvojančia minia, pasiduodanti demagogų kurstymui.

Melagysčių Skleidėjai

"Tarybinės" Lietuvos komunistinė spauda ir visa armija agitatorių, minint bolševikų revoliucijos Rusijoje 50 metų sukaktį, nuolat skelbė, jog toji revoliucija buvo suteikusi "laisvę" darbo žmonėms Lietuvoje ir tik vakarų imperialistai, gelbstint vokiečiams, sutrukdė įvykinimą tų pažadų.

Tokie pasakojimai yra aiški melagystė. Pagrobę Rusijos valdžią į savo rankas, bolševikų vadai, su Leninu priešakyje, nesirengė suteikti lasivės nei Lenkijai, nei Lietuvai, nei Latvijai, nei Estijai. Derybose su vokiečių atstovais dėl taikos, Lietuvos Brastoje, vasario mėnesį, 1918 metais, sovietinės delegacijos vadas Leon Trockis, priešinosi suteikimui apsisprendimo teisės tų kraštų žmonėms ir reikalavo grąžinti juos Rusijai.

Po ilgų derybų, kuriose Trockis tęsė propagandines kalbas, vokiečiai pastatė rusams ultimatumą, o kai tas nebuvo priimtas, tai vokiečių kariuomenė pradėjo žygiuoti į rytus, užėmė Kievą ir rengėsi okupuoti visą Ukrainą.

Bijodamas netekti ir Maskvos, Leninas su savo centriniu partijos komitetu sutiko atsižadėti Lenkijos ir Baltijos kraštų. Pasėkoje to, taika su Vokietija tapo pasirašyta.

Bet pabaigoje 1918 metų Sovietai karo jėga bandė okupuoi Lietuvą, Latviją ir Estiją, tik jiems tas nepavyko. Iš to jau matyti kokie iš tikro buvo bolševikų užsimojimai suteikti "laisvę" tautoms, kurias buvo pavergusi caristinė Rusija.

Apžvalga

PREKIŲ ĮVEŽIMAS IŠ KITU ŠALIU

Pastaruoju laiku Kongrese pasireiškia griežtesni reikalavimai sumažinti importavimą į šalį to kių dalykų kaip plieno, audeklų, mėsos, daržovių, aliejaus ir daugelio kitų prekių.

Amerikiečių pramonė skundžiasi, kad importai sumažina jų biznį ir gręsia padidinti nedarbą. Bet eilė ekonomistų įrodinėja, jog jeigu nebūtų įvežama prekių iš kitų kraštų, tai kai nos kaip bematant būtų pakeltos įvairiems vietos gaminiams.

Jau dabar yra įvestos kvotos importuojamai mėsai, pieno produktams, aliejui, plienui, bet, matyti, to dar neužtenka ir visa eilė Kongreso narių siekia faktinai sustabdyti įvežimus. Prez. Johnson jau iš anksto įspėjo, kad jis vetuotų tokį bilių.

LENKO ISPŪDŽIAI VILNIAUS MIESTE

Laikraštyje "Życia Warszawy" (Varšuvos Gyvenimas), vienas lenkas atpasakoja ką jis patyrė aplankęs Vilnių, apie kurį buvo daug girdėjęs iš savo lietuvės žmonos, gyvenusios ten ankstyvesniais laikais.

Pasiekęs tą miestą, jam prisiminė žmonos pasakojimai apie lietuviškus koldūnus, dešras, blynus; apie "kaziukinius" turkus Lukiškiuose, gražias kavines, gausias krautuves, senus pastatus ir bažnyčias.

Tačiau dabartinis Vilnius esąs visai kitoks, negu įsivaizdavo. Miestas tapęs moderniškesnis, išsiplėtė į rytus ir pietus, tačiau jame mažiau tepastebimas vietinis charakteris, nes perdaug esą atvykusio svetimo elemento.

KEISTI REIŠKINIAI UNIVERSITETE

Iš 2,100 Yale universiteto fakulteto narių, New Haven, Conn., apie 450 jų pasirašė atsišaukimą ir paskelbė jį ištisame puslapyje Yale Daily News kaipo apmokamą garsinimą.

Tame atsišaukime kreipiamasi į prez. Johnsoną reikalaujant, kad jis paliautų bombardavęs Šiaurinį Vietnamą, kuriame komunistai turi įrengę bazes atakoms prieš Pietinį Vietnamą, ir ieškotų "garbingos taikos".

Daug išmintingiau būtų pasielgę tie akademikai atsikreipdami į Hanoi komunistinį režimą, patariant jam pradėti kalbas apie taiką.

PRITRŪKO PINIGŲ IŠLEISTI ŽURNALA "LITUANUS"

Brooklyne išeinančiam "Darbininke" randame tokią pastabą apie anglų kalba leidžiamo žurnalo "Lituanus" finansinius vargus:

— Lituanus yra mūsų pačių pasmerktas mirti. Iš Lituanus redakcijos narių sužinojau, kad sekančiam numeriui visa medžiaga jau paruošta, nėra tik pinigų jį atspausdinti, nes paskutinis piniginis vajus atgarsio lietuviuose nerado".

Gaila, kad taip atsitinka, bet žurnalas Lituanus ne pirmą kar tą susiduria su finansiniais keblumais. Anksčiau jis šiaip taip prašalindavo juos, gal tas pasiseks atlikti ir dabar.

BALTAS NAMAS IR SEN. DIRKSEN

Senatorius Everett Dirksen (rep. iš Illinois) 1968 metais turės stoti į rinkimus. Tos valstijos demokratų vadai dabar laužo galvas kokį parinkti kandidatą prieš Dirkseną. Dažnai yra minimas yra Sargent Shriver, dabartinis karo prieš skurdą va das.

Tačiau iš Baltojo Namo atėjo toks patarimas Illinois demokratams: "Parinkite silpniausią kandidatą, kuris neturėtų progos laimėti. Dirksen yra labai reikalingas Senate.

Ko Arabai Gali Netekti

Britų diplomatų nuomone, jeigu arabai nebandys susitaikinti su Izraeliu, tai visi tie plo tai, kuriuos užėmė Izraelius laike karo birželio mėnesį gali pasilikti jo sienose.

PER ★ ★ ★ MANO ★ ★ KOŠTUVĄ ★

Padėkavonės Šventė

Ketvirtadienį, lapkričio 23 d., sulauksime Padėkavonės Šventės, kuri yra minima visoje šalyje. Jos prasmė yra ta, kad reikia įvertinti ką turime ir per daug nesijaudinti dėl to, kuomi negalime pasigirti.

Iš tikro, tas, kuris niekuom nebūna pasitenkinęs, niekad nebus ir laimingas.

Bet kadangi toje šventėje mes didžiausį dėmesį nukreipiam į kalakutą, tai tikroji tos šventės prasmė pradingsta iš akių.

★

GYVENKITE ILGIAU!

Metiniame savišalpos susirinkime Steinhausen mieste, Vakarų Vokietijoje, iždininkas, pranešdamas apie bendrą finansinę padėtį, pareiškė:

"Atsišaukiu į draugijos narius, įspėdamas juos, kad gyven tų tvarkingai ir higieniškai. Kiekvieno nario mirtis kainuoja mums 170 markių. Jeigu eis taip ir toliau, tai atsidursime prie bankruto slenksčio."

★

Priminimas

Regėjimas tarnauja mums ir tam, kad daugelio dalykų nepastebėtumėm.

★

PARYŽIAUS HUMORAS

Du draugai susitinka po naktinio girtuokliavimo.

— Buvai gerokai nusiteikęs— taria Petras. — Ar atsimeni, jog pardavei Notre Dame katedrą?

— Na,, juk nieko blogo neatsitiko, — atsakė Povilas.

— Kaip tai? Juk aš ją nupirkau!

★

Atsargumas Kaulų Nelaužo

Užsukant filmą aktorė turėjo įeiti į narvą su liūtais. Žvaigždė traukiasi.

— Nėra pagrindo jums bijotis, — taria režisierius. — Tie gyvūnai yra išauginti pienu.

— Aš taipgi, — atsakė aktorė. — Bet dabar aš valgau mėsą.

★

Druska buvo taip vertinama senais laikais, kad Romos kareiviai buvo apmokomi gabalais druskos, vadinamais "s a l a r i u m". Iš to yra kilęs anglų žodis "salary' (alga).

★

SUVARŽO KELIONES

Vakarų Vokietijos valdžia nusprendė uždrausti sunkvežimiams (trokams) važiuoti autostradomis. Tuomi norima ne tik apsaugoti kelius, bet ir pasukti prekių transportus į geležinkelius, kurie nesuveda galo su galu.

Vokiečių autostradose, kurių bendras ilgumas siekia 3,500 my lių, kursavo 908,000 sunkvežimių.

★

SENŲ LAIKŲ DAINOS

Prieš ketvirtą šimtų metų Lie tuvoje skambėjo daina, kurioje bernelis savotiškai bandė pasipiršti mergelei. Štai vienas dainos posmelis:

Ar aš tau ne mielas buvau?
Su tavim rugelius pioviau,
Su tavimi šienelį grėbiau,
Su tavimi avižėles rišau . . .

Kaip matome, tais žodžiais iš reiškiama švelnaus jausmo, nuo širdumo ir . . . meilės.

★

Golfo Žaidėjas

Turtingos anglų šeimos įpėdinis ima golfo pamokas. Dėja, pasėkos labai menkos. Suprasdamas tą, jaunuolis taria savo profesoriui:

— Och! Atrodo, jog nėra blogesnio golfo žaidėjo pasaulyje kaip aš!

— Bet yra, mano bičiuli, — už tikrina profesorius, — tiktai jie nežaidžia golfo.

Be Rūpesnio

Jeigu, pavyzdžiui, tu paveldėtum milijoną, ką su jais darytum?

— Nieko. Juk jie už mane dirbtų.

Vadovauja Lietuvos Vyčių Chorui

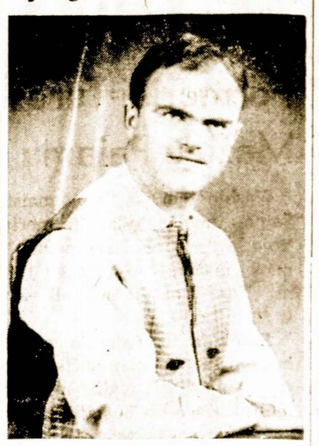

FAUSTAS STROLIA

Žymus muzikas ir nuoširdus darbuotojas meno srityje, Faustas Srolia vadovauja Lietuvos Vyčių Chorui, kuris pasirodys Sandaros metiniame koncerte.

Apie Sandaros Koncertą

Kaip jau žinome, Sandaros koncertas įvyks sekmadienį, lap kričio 26, Lietuvių Auditorijoje. Šio koncerto programą išpildys Vyčių choras, solistai Ona Skeveriūtė, Valentinas Lorentas, šokėjų grupė "Atžalynas' ir kiti.

Visa tai daug kam primena gra žiąją, turtingąją praeitį, kai kon certus rengdavo didieji mūsų chorai, kaip Birutės, Pirmyn ir kiti su gerai išlavintais dainininkais.

Lietuviai, dainos ir muzikos mėgėjai, skatlingai lankydavosi į tuos koncertus ir rasdavo juose dvasinio įkvėpimo.

Dabar gi reiktų padėkoti Sandarai už rengimą tokio koncerto, kuris atgaivina praeities vaizdus ir palaiko skambant lietuvišką dainą. K. Čepukas

Panaikino Nuolaidas

Nuo vidurio šio mėnesio Pran cūzijoje panaikintos 20 nuoš. nuolaidos turistams, mokantiems tvirta užsienio valiutą už tam tikras prekes.

Rašo Atsiminimus

Madridas. — Ispanų savaitraštis "Espanola" patiekė žinią, jog diktatorius Franco ėmėsi rašyti atsiminimus.

Kaip Sena Yra Lietuvių Kultūra

Vėlesnių laikų atkasinėjimai rodo, jog mūsų protėvių kultūriniai pasireiškimai gali būti vieni ankstyvesnių Europoje. Įvairūs gaminiai, įrankiai ir papuošalai iš akmens, kaulo, rago, gintaro, įvairių metalų, užtikti Lietuvoje, siekia naujojo amžiaus (neolito), tai yra ketvirto tūkstančių metų prieš Kristų.

Anų laikų meninė kūryba ypa tingai plačiai pasireiškė kerami koje — molinių puodų papuošimuose. Iš arecheologinių radinių matyti, kad puodų paviršius prieš išdegimą buvo pagražinamas įvairiais braižiniais — "dan tukais" arba duobučių eilėmis. Tokių šukių buvo rasta Klaipėdos krašte, Varėnoje, Ukmergėje, prie Nemuno pakrančių.

Iš seniausių laikų buvo gaminami audiniai su įvairiais raštais, taipgi papuoštos žalvarinės apyrankės, gintariniai karoliai, sagutės, figūrėlės. Tie pirmykščiai papuošalai, padaryti gražiai ir tobulai, parodo, jog jų gamintojai buvo aukštos kultūros ir įgūdę menininkai.

Tokio Seifo ir Vagys Negalėjo Atrakinti

Spalding, Anglija. — Policija ramiai žiūrėjo, kai seifų "meisteriai" stovėjo ir laukė savo eilės išbandyti savo gabumus — atidaryti naujos rūšies seifą, kuris čia buvo išstatytas parodymui.

Seifo viduje buvo penki svarai ($14) banknotas. Pinigai buvo skiriami tam, kuris atidarys seifą. Bet nė vienas negalėjo sei fo atidaryti.

Sandaros Atstovas Baltimore, Md.

Sandaros atstovas Baltimore, Md. ir jo apylinkėse yra Jonas Masirka, gyvenąs: 859 West Lombard St., Baltimore, Md., 21201.

Norintieji užsimokėti prenumeratą ar užsisakyti Sandarą, kreipkitės į jį.

BŪKIME SPAUDOS PLATINTOJAI

Patarkite savo draugams ir pažįstamiems užsisakyti Sandarą. Būkite lietuviškos spaudos platintojais ir rėmėjais. Tai yra garbingas ir sykiu malonus darbas, kurį kiekvienas galėtume atlikti.

Skleisdami nuosavą spaudą mes arčiau susiburs ime ir sustiprinsime tarpusavinius ryšius, kas yra labai svarbu mūsų ateičiai ir gerovei.

Sandara kviečia jus į talką; įsijunkime į ją kiekvienas!

Mes mokame 4 3/4 % per annum ant visų sutaupų

MIDLAND SAVINGS

MIDLAND SAVINGS

4040 Archer Ave.
Chicago, Ill. 60632
Telephone CL 4-4470
August Saldukas
Chairman of the Board

Taip Paminėta Amerikoje Pirma Padėkavonės Diena

Piligrimai Atžymėjo Pirmus Derlingus Metus Trijų Dienų Šventę

Padėkos šventė yra viena seniausių istorijoje ir ji buvo minima net priešistoriniais laikais.

Tačiau šiame krašte — Jungtinėse Amerikos Valstybėse, ši šventė laikoma grynai amerikoniška ir seniausia, nes ją pirmą kartą šventė pirmieji kolonistai Plymouth kolonijoje Massachusetts valstijoje prieš 345 metus..

Pirmieji piligrimai atvyko į Ameriką iš Anglijos 1620 metais, ieškodami krašto, kur laisvai galėtų praktikuoti savo tikybą.

Iš Plymouth, jie leidosi į jūrą laivu "Mayflower" ir tik po trijų mėnesių jie laimingai pasiekė uoluotus Naujosios Anglijos krantus. Iš "Mayflower" tuomet išlipo 102 žmonės: vyrai, moterys ir vaikai.

Toje vietoje baltų žmonių dar nebuvo, bet nežiūrint to, jie pasiryžo čia pat įsikurti ir gyventi. Per žiemą jie daug vargo ir iki ateinančio pavasario, daugelis mirė, bet nemažai jų liko sveiki.

Pirmąjį pavasarį juos aplankė indėnas, kuris net mokėjo angliškai kalbėti, kas labai nustebino naujakūrius. Indėnas, kurio vardas buvo Samiset, jiems paaiškino, kad angliškai jį išmokino pirmieji pirkliai — anglai.

Naujakuriai jį apdovanojo, o indėnas išmokino naujakūrius auginti kukurūzus ir kitais būdais jiems pagelbėjo.

1621 metais naujakuriams buvo geri ir derlingi metai. Oras buvo nepaprastai gražus ir visas derlius labai gražiai uždėrėjo. Dėlto kolonijos gubernatorius paskelbė trijų dienų Padėkos šventę.

Ta proga, gubernatorius pakvietė šventėje dalyvauti ir indėnų vadą Massasoit, kuris atvyko į svečius, nešdamas daugybę įvairių dovanų kolonistams: maisto, kailių, paukščių, žuvies ir kitokių daiktų bei produktų. Tai buvo pirmas kolonistų balius šiame krašte.

Nors kolonistai viską suvalgė per tris dienas, tačiau jie jautėsi laimingesni ir, nuo to laiko ryžosi smarkiau ir drąsiai dirbti įsikūriant šiame krašte.

Dėka tų pirmųjų kolonistų pionieriškų pastangų, šiandien Amerika turi visko ir kitiems gali, reikalui esant, pagelbėti.

PAVYDAS NIEKAM GERO NETEIKIA

Pavydas yra labai neproduktingas jausmas. Jis nesuteikia nieko gero, išskyrus neramumą ir kartumą sau pačiam. Pavydas nepakenkia tam, kuriam pavydim. Nuo to nukenčia tik pavyduolis, sutrukdydamas sau miega, erzindamas nervus ir gadindamas apetitą.

O jeigu tą pavydumą kas nors išreiškia šiurkščiais žodžiais, tai tuo pats save pastato į juokingą padėtį ir dažnai susilaukia neprielankių pastatų.

Išmintingaiusiai pasielgia tas, kuris aplamdo bent kokį pavydo jausmą ir nevargina juo nei savęs, nei kitų.

Tarpe Dainininkų

— Apdraudžiau savo balsą šimtu tūkstančių dolerių, — pareiškė garsi dainininkė.

— O ką tamsta padariai su tokia suma pinigų? — paklausė jos konkurentė .

Prietarai Garsių Žmonių Tarpe

Enrico Caruso, didžiausias visų laikų dainininkas, susilaukdavo triumfų visame pasaulyje. Bet jį persekiojo prietarai, ypač "fatališka trylikta" skaitlinė. Ir tas taip giliai buvo įleidęs šaknis į jo galvoseną, jog dažnai paveikdavo į jo karierą ir gyvenimą.

Tie prietarai kartais pasitvirtindavo. Spalio 13 dieną, 1919 metais Caruso dainavo Mexico City ir niekas nepamanė, jog gražį, saulėta diena užsibaigs smarkia audra. Vos spėjus Carusui uždainuoti Barcarolę prieš 22 tūkstančių klausytojų atviroje arenoje, atūžė, audra, siūbuodama medžių viršūnes, pasigirdo žaibai ir griaustiniai, o paskiau pasipylė lietus. O kaip tyčia Caruso tuo momentu dainavo: "Aš šaukiu vėjus, žaibus, perkūnus . . ."

Koncertą reikėjo nutraukti, nes visi sušlapo iki paskutinio siūlelio.

Birželio 13-to, 1920 metais, Caruso dainavo Radameso partiją "Aidos' operoje, kuri buvo statoma Tautiniam Teatre, Hawanoje. Staiga, laike pertraukos po 1 akto, scenoje sprogo laikrodžio bomba, kurią padėjo nežinomas piktadarys. Scena tapo sudraskyta, 30 asmenų sužeista, tačiau dainininkas išliko nepaliestas.

Nuo to laiko Caruso nusprendė nepasrodyti scenoje 13-tą mėnesio diena. Kai kiek vėliau jam buvo pasiūlytas maršrutas su koncertais už $25,000 atlyginimo, jis atsisakė nuo tos propozicijos, nes vienas koncertų atiteko 13-tai.

Vienok po ilgų įkalbinėjimų, Caruso sutiko dainuoti lapkričio 13ta, 1920 metais Verdi operoje "Likimo Galia", Metropolitan Operoje, New Yorke. Bet vienu momentu, dideliam publikos nusistebėjime, artistas nutraukęs arija, išsiėmė nosinę ir pradėjo šluostyti ją kraują nuo savo lūpų.

Kiek atsigriebęs, Caruso tęsė arija, bet kai ją baigė, uždanga nukrito, o vaidinimas nutrauktas. Gydymasis tęsėsi ilgai. Vasario 13 dieną, 1921 metais jis pasidavė operacijai, po kurios už kelių mėnesių mirė.

Atrodo, jog Carusos nujautimai, jog 13-toji nebus jam laimingas skaičius, pasitvirtino. Bet tai buvo tik supuolimai, o ne koks iš anksto nulemtas likimas.

Iowos universiteto barzdotą studentą pagriebė už apikaklės į armiją stoją marinai, kai šis ir dar keletas kitų bandė demonstruoti, kad esą reikia Vietnamą užleisti komunistams.

Veik Viskas Išsipildė

Tarpe dviejų pažįstamų moterėlių vyksta pasikalbėjimas apie būrimus. Viena sako:

— Negaliu suprasti, kaip žmonės gali netikėti į pranašystes. Tiesa, kadaise ir aš turėjau tam tikrų abejonių, bet vėliau įsitikinau, jog tas buvo be pagrindo.

Įsivaizdink sau — prieš porą metų apsilankiau pas burtininkę. Ji išpasakojo, jog mano dukra susipažins pajūryje su turtingu, gerai išauklėtu vyru, kuris apvežios ją aplinkui, suteiks daug brangenybių, apsives ir jiedu susilauks gražių dvynukų.

— Ar visa tai išsipildė?

— Viskas. Tai yra... išskiriant vieną smulkmeną. Bet tai atsitinka ir su geriausiais burtininkais.

— O koks gi mažmožis neišsipildė?

— Vedybos.

Vyras ir žmona, turi viena šeima, bet kišenės abiejų yra skirtingos

Ryta pramiegojęs, nors vakare dirbk.

Liaudies Daina

Ar aš nesakiau,
Tau sesyte,
Neik per linų laukelį,
Žalių linų laukelį.

Oi užkris, užkris
Tau už kaselių
Žalių linų laiškelis,
Mėlynasis žiedelis.

Ne vienai dienai,
Ne valandėlei, —
Visam tavo amželiui,
Kolei gyva galvelė.

Ar aš nesakiau
Tau, brolužėli,
Neik per miežių laukelį,
Žalių miežių laukelį.

Oi, užkris, užkris
Už kepurėlės
Žalių miežių laiškelis,
Geltonasis žiedelis.

Ne vienai dienai,
Ne valandėlei, —
Visam tavo amželiui,
Kolei gyva galvelė.

Žmona kartais būna panaši į platų žodyną, kuriame yra daug nereikalingų žodžių.

Taupumą galima pavadinti dorybės dukterimi, susilaikymo seserimi ir laisvės motina.

Venus Planeta Yra Toli Atsilikus Nuo Žemės

Kaip jau patirta, Venus planetos atmosfera susideda iš dio xide (mišinio iš deguonies ir angliarūgščio), pridėjus azotą, Mokslininkų nuomone, tokią atmosferą galėjo turėti mūsų žemė prieš bilijonus metų.

Klausimas tik, ar Venus yra gimininga žemei ir ar ji pereina tokią pat evoliuciją kaip ir žemė, tik lėtesniu tempu. O gal toji planeta dėl nežinomų priežasčių rieda priešingon pusėn?

Nesujaudintas

Vienas jaunas vyrukas vaikštinėja Temzos upės pakrantėmis, Londone, su uškabintu ant peties fotografijos aparatu. Staiga pribėga prie jo moteriškė smarkiai šaukdama:

— Pone, susimylėk, greitai, greitai, mano draugė įkrito į vandenį!

— Labai gaila, — ramiai atsakė vyriškis, — bet mano filmos jau užsibaigė.

Graži moteriškė — juo kukliau apsirėdžiusi, tuo ji gražesnė.

Kas ko ieško — rast negali, nuo ko bėga — randa ant kelio.

HELP WANTED

A New
Howard
Johnson
Restaurant
at
Dempster-Waukegan rds.
Morton Grove, Ill.
is now hiring for the following positions:

HOSTESSES
WAITRESSES
Good Tips
COOKS

BENEFITS INCLUDE:
- Paid yearly vacations
- Free health, life and accident insurance
- Free meals
- All uniforms furnished
- Tuition reimbursement program

Please apply in person or call
Monday thru Friday
OCTOBER 16-20
9 A. M. - 5 P. M.
at the restorant
692-3391

BUSINESS OPP.

MOBIL OIL CORP.
SERVICE STATION
FOR LEASE
RAND-DEMPSTER, Des Plaines
MAIN-NW HIWY, Barrington
LAKE-HAWLEY, Mundelein
CALIFORNIA-PRATT, Chicago
BELMONT-NARRAGANSETT, Chicago
Paid training for those who qualify. For information call Mr. Lou Bright.
647-9644

ST. ANTHONY
SAVINGS & LOAN ASSOCIATION
Joseph F. Gribauskas
Executive Secretary
4 3/4 %
ON INVESTMENTS
Units of $100.00
Dividend Checks
Mailed Quarterly
5 %
ON BONUS SAVINGS
Units of $1,000.00
For 3 Years
Dividends Paid
Quarterly
or Compounded
1447 So. 49th Court
CICERO, ILLINOIS 60650
Phone (Area Code 312) 656-6330
HOURS: Mon. 9-8; Tues., Thurs., Fri. 9-5; Sat. 9-1; Wed. Closed
Savings In By The 10th Of The Month Will Earn From The 1st.

Kas tik turi gerą skonį,
Viską perka pas Lieponį!
Lietuvių Prekybos Namai
FURNITURE CENTER, INC.
MARQUETTE PARKE
6211 So. Western Ave. PRospect 8-5875
Vedėjas J. LIEPONIS
Pirmad. ir ketvirtad. — nuo 9 iki 9:30. Kitom dienom — nuo 9 iki 6 val. vak. Sekmadieniais — nuo 12 iki 5 val. vak.

FRANK'S T.V. & RADIO, Inc.
Didelis pasirinkimas įvairiausių televizijų, radijo stereo aparatų. — Oro vėsintuvai. Spalvotos televizijos aparatai. — Pardavimas ir taisymas.
3240 SO. HALSTED STREET — Telef. CA 5-7252

MALE HELP
WHY NOT LIVE AND WORK
IN BEAUTIFUL PHOENIX, ARIZONA
WE HAVE IMMEDIATE OPENINGS FOR:
STRUCTURAL DESIGNERS
DRAFTSMEN
Structuaral Designers and Draftsmen in Bridge Design and Right of Way Design.
Abstracting or Title Company Experience Desirable for R/W.
Please Request Application from
PERSONEL DIVISION
Arizona Highway Dept.
206 South 17tr Avenue
PHOENIX, ARIZONA

FREIGHTLINER CORPORATION
PORTLAND, OREGON
Manufacturer of the White-Freightliner
Custom-engineered light-weight truks and tractors offer the following very interesting and challenging engineering positions:
Senior Design
Draftsmen
Immediate openings for senior design draftsmen. Positions require applicants to have minimum 5 years experience as draftsmen in the mechanical equipment field. Schooling in engineering helpful.
These positions offer an excellent future, outstanding benefits and salary commensurate with experience in one of trucking industry's fastet growing and progresive companies.
For additional information
Call DICK BALL
Area Code (503) 285-5251
Out of town — call collect
or send resumes to
FREIGHTLINER CORPORATION
5400 No. Basin Avenue
Portland, Oregon
All inquiries held confidential

MOVING MOVING
PERKRAUSTYMAS IŠ ARTI IR TOLI
Ilgų metų patyrimas - Pigus sąžiningas patarnavimas. Nauji dideli sunkvežimiai — Patobulinti perkraustymui įrankiai.
Kaip patys sunkvežimiai, taip ir jūsų perkraustomi baldai YRA APDRAUSTI — INŠIURINTI.
J. NAUJOKAITIS
2022 W. 69th Street Chicago, Ill. 60636
Telefonas: WAlbrook 5-9209

LAIDOTUVIŲ DIREKTORIAI
Lietuvių Laidotuvių Direktorių Asociacijos Nariai
PETRAS BIELIŪNAS
4348 S. CALIFORNIA AVE. Tel. LAfayette 3-3572
LEONARDAS F. BUKAUSKAS
10821 S. MICHIGAN AVE. Tel. COmmodore 4-2228
POVILAS J. RIDIKAS
3354 S. HALSTED STREET Tel. YArds 7-1911
STEPONAS C. LACKAWICZ
2424 W. 69th STREET Tel. REpublic 7-1213
2314 W. 23rd PLACE Tel. VIrginia 7-6672
ANTANAS M. PHILLIPS
3307 S. LITUANICA AVE. Tel. YArds 7-3401
JURGIS F. RUDMIN
3319 S. LITUANICA AVE. Tel. YArds 7-1138, 1139
VASAITIS - BUTKUS
1446 S. 50th AVE., Cicero, Ill. Tel. OLympic 2-1003
LAWN FUNERAL HOME
Sigmund J. Sutkus
7909 STATE RD., Oaklawn, Ill. Tel. 636-2320
AMBULANCE PATARNAVIMAS DIENĄ-NAKTĮ.
TURIME KOPLYČIAS VISOSE MIESTO DALYSE

MALE HELP
FOUNDRY WORKERS
Wanted at once
STEADY WORK
Apply
FITCHBURG FOUNDRY
BENSON STREET, FITCHBURG, MASS.
Write or apply in person only.

Grupė jaunų menininkų, kurie pasirodys neužilgo įvykstančiam Sandaros koncerte - baliuje. Tai yra gabūs akordionistai ir šokėjai.

MUSIŠKIAI VISGI NEUŽSILEIDO

Žaidžiant su Lenkų Komada Išėjo Lygiomis— 2:2

Lituanica futbolo komanda, Chicagoje, užbaigimui vasaros sezono turėjo rungtynes Marquette Parko aikštėje su lenkų Lightning futbolo k-da. Žaidimas išėjo lygiomis — 2:2.

Lietuvių komandoje dalyvavo: K. Micevičius, A. Jurkšaitis, H. Gavėnia, J. Kaunas, E. Skistimas, Kulys, T. Stacko, Mc Clusky, H. Janingas, G. Bielskus ir kiti.

Lenkai įmušė pirmą įvartį, vėliau lietuviai — E. Skistimas išlygino gana iš tolo ir ėjo lygiom pirmą puslaikį.

Antram kėliny rungtynės įgavo didesnio susidomėjimo, ne tik publikoje, bet ir žaidėjų tarpe, nes lenkai sutraukė savo jėgas ir vedė žaidima 2:1. Oras buvo lietingas, bet publikos susirinko virš 400 žiūrovų ir visi entuziastiškai sekė rungtynes. Gręsė pavojus abiem komandom.

Kiekviena komanda norėjo laimėti. Tas sukėlė publikoje dideli įdomumą. Lituanica manė, kad bus pralaimėta. Tik Kulys vienu smūgiu prieš pačia lošimo pabaiga staiga įmušė kamuolį į vartus ir išlygino rezultatus 2:2.

Geriausiai žaidė Skistimas, Janingas ir McCuski. Tas žaidimas vasaros sezono uždaryme išlaikė lietuvių komandos prestiža. —M. K.

Suvalkiečių Pramoga Šį Šeštadienį

Chicagos Lietuvių Suvalkiečių Draugija 29-tas metinis tradicinis vakaras įvyks šį šeštadienį, lapkričio 18 dieną, pradžia 7 val. vakare; įžanga maža —$1 auka.

Praeitame susirinkime buvo išrinkta darbšti komisija, kuri viską tvarkys. E. McNamee, E. Strungis, J. Sačiauskas, su pirm. A. Burba pagelba, ir buvo paskirtas didelis kalakutas laimėjimui.

Bus ir daugiau gražių dovanų, kurias nariai suneša, taipgi skanių valgių ir įvairių gėrimų.

Šokiams gros geras G. Joniko orkestras ir kiti pamarginimai. Kviečiami visi nariai-rės ir svečiai dalyvauti.

Greitasis Traukinys

Pabaigoje šių metų išsijudins į pirmą kelionę iš New Yorko traukinys Pennsylvania Railroad, susidedąs iš plieno vagonų ir elektros varomas.

Važiuodamas specialiai sustiprintais bėgiais 110 mylių greitumu per valandą, tas traukinys atliks kelionę tarp New Yorko ir Washingtono per 2 val. 55 minutes.

Po pirmųjų pagerinimų tikimasi išvystyti greitį iki 160 mylių per valandą ir sutrumpinti kelionę maždaug iki 2 valandų.

Teismas Nubaudė Už Viešą Pasibučiavimą

Bangkok, Tailandas. — Nežiūrint to, kad Amerkios kariai yra gerai painformuoti prieš vykimą į Tailanda, kad toj šaly, prisilaikant jos įstatymų, draudžiama viešose vietose bučiuotis, jie negali susilaikyti nuo to papročio, kuris yra įprastas namie — Amerikoje.

Neseniai vienas Amerikos karys, kuris sulaikytas už eismo įstatymų sulaužyma, labai apsidžiaugė, kai teisėjas nubaudė jį užmokėti tik 5 dolerius.

Iš to džiaugsmo jis nė nepajuto, kai pabučiavo į veida savo merginai. Čia pat stovėjęs policininkas jį iš naujo sulaikė už moralinį prasižengimą. Už tą malonumą karys užmokėjo dar vieną penkinę.

Kaliniai Uždirba 10 Milijonų Dolerių

Harisburg, Pa. — 6,000 kalinių, salyginiai paleisti iš kalėjimo Penssylvanijoj, uždirba daugiau negu 10 milijonų dolerių pereitais metais, sumokėdami įplaukų mokesčių daugiau milijono dolerių.

Paul J. Gernet, Pennsylvanijos kalėjimų tarybos pirmininkas, pareiškė, kad priežiūra kiekvieno paliuosuoto kalinio kainavo 326 dolerius. Gi išlaikymas kalinio kalėjime kainuoja valstijai 2,785 doleriai metams.

Ghana Nenori Sovietų Lėktuvų

Accra, Ghana. — Šiomis dienomis Ghanos valdžia pranešė, kad ji siunčia 14 iš 78 krašto civilinio oro personalo, kurie buvo treniruoti sovietuose į Vak. Vokietija ir Prancūzija persitreniruoti.

O 8 lėktuvus, kurie buvo pagaminti sovietuose, grąžina, nes jų užlaikymas esąs per daug kainuoja.

Statistikos Daviniai

Prez. Johnsono paskirta komisija ištirti visuomenines ir ekonomines juodukų gyvenimo sąlygas, neseniai paskelbė savo raporta.

Pasirodo, kad juodukų uždarbiai didėja ir daugiau jų išrenkama į įvairias valdiškas vietas.

Nevedybinių vaikų juodukų tarpe yra 27 nuoš., tuo tarpu kaip tarp baltųjų tik 4 nuošimčiai.

MEILĖ KALĖJIME

Oestersund, Švedija. — Netrukus Švedijos kalėjimuose bus įrengti "meilės kambariai".

Tais kambariais galės pasinaudoti savaitgaliais kaliniai, jų žmonos ir sužadėtinės, pranešė kalėjimų pareigūnas.

Iš 100 apskričių North Carolina valstijoje, 25 yra "sausi". Kituose gi degtinės ir šiaip svaiginančių gėrimų galima nusipirkti valstijos krautuvėse.

Aplankė Naują P-nų Kasparaičių Rezidenciją, Racine, Wis.

Šiomis dienomis Šv. Kazimiero parapijos choristai ir jų šeimos nariai sugūžėjo į naujus Martyno ir Verutės Kasparaičių namus, Racine, Wis. Namai tik ką baigti statyti ir įruošti, pagal šeimininkų numatytus planus. Todėl viskas žvilga, tviska, tik rūsis dar nėra galutinai įruoštas.

Senojoje Kasparaičių gyvenvietėje ant Linden alėjos buvo lietuviško veikimo centro patalpos per eilę metų. Rūsyje buvo vykdomi posėdžiai, susirinkimai, subuvimai. Ten pat buvo didoka lietuviška biblioteka, ten buvo spausdinami įvairūs pakvietimai, programos ir kita.

Reikia tikėtis, kad ir naujose patalpose, o ypač rūsyje, virs lietuviškoji veikla, nes nors ir Martynas jau sulaukė 78 metų, tačiau jo rūpestis Lietuvos likimu tebėra jaunatviškas ir tvirtas. Verutė jau ilgus metus dainavo ir giedojo dainos ir giesmės sambūriuose, o taip pat visuomeninė veikla jai nebuvo svetima.

Per pobūvio vaišes, kurias suruošė patys choristai, vadovaujami savo pirmininko St. Kūliavo, buvo pasakyta gražių kalbų, pasidalyta linkėjimais ir dainuota.

Dalyvavo kun. P. P. Činikas, MIC, Šv. Kazimiero parapijos klebonas, Juozas Grimskis, choro dirigentas, M. Tamulėnas, jaunavedžiai Stasys ir Grasilda Gedgaudai iš So. Milwaukės, kuriems sugieduota ilgiausių metų, ir kiti.

Linkime, kad mieli Kasparaičiai ilgai ir laimingai gyventų savo gražiame name, iš kurio spinduliuotų lietuviškosios veiklos šiluma. Martyno posakis: "Dėl Lietuvėlės dieną naktį..." tebūna jo židinio gyvoji dvasia.

George Kapočius savo šeimos tarpe lapkričio mėn. 4 d. atšventė 73-ją gimimo dieną. Jurgis jau turi tris anūkus, kurie jį dažnai aplanko.

—P. P.

Balfas Jau Baigia Rudeninę Rinkliavą

Sutikau bičiulį A. Čepulį, kuris vienas renka Balfui aukas Bridgeporto apylinkėje. Jau esą surinkęs virš 200 dol.

Balfo Chicagos apygardos valdybos pirm. A. Gintneris A. Čepuliui įdavęs sąrašą aplankytinų lietuvių namuose, pasakė, kad lapkričio mėn. jau baigiasi Balfo rudeninė rinkliava.

Vida Baleišytė, Gage Parko Balfo rinkliavos vadovė, pasakė, kad šio mėnesio pabaigoj aplankys visus savo apylinkės aukų rinkėjus, norėdamas sužinoti, kiek iš viso surinkta pinigų. Ji sakė, kad surinktus pinikus įteiks Balfo apygardos kasininkui p-nui Čepaičiui.

Pažymėtinaį kad Gage parko apylinkėje Balfui aukoja ir pensininkai. Pvz. P-nai Matukai aukojo 10 dol., p-nia Pudymaitienė su dukra ir sūnumi — $15, p-Mieželis — $5, Pauliukaičiai ir Hufai — po $10. pr. š.

Prancūzų Likierio Paslaptis

Nedidelėje vietovėje Voiron, prie Alpių kalnų, Prancūzijoje, yra palyginamai kuklus mūro pastatas, kuriame gaminamas gilioje paslaptyje alkoholinis gėrimas, vadinamas "Chartreuse". Nei savininkai, nei direktoriai nežino tikrosios gamybos paslapties. Ją globoja tik du vienuoliai, iš artimai esančio St. Laurent de Pont vienuolyno.

Tie du broliukai kasdieną atvažiuoja automobiliu iš vienuolyno į "bravarą" ir užsidarę specialioje laboratorijoje paruošia 130 skirtingų importuotų ir vietinių žolių mišinį, suteikiantį puikų skonį ir aromatą Chartreuse likeriui.

Tas receptas yra 400 metų senumo. Laikui bėgant pranyko bent kokie užrašai apie jį ir dabar jis perduodamas kaipo didelė paslaptis iš lūpų į lūpas tik dviem vienuoliams.

Prieš daugiau kaip porą šimtmečių, tas žolių mišinys buvo vartojamas kaipo vaistas nuo įvairių ligų, bet vėliau pasirodė, kad jis geriau tinka alkoholiniam gėrimui, negu gydymui.

Toks Tai Skirtumas

— Mamyte! Man atrodo, jog aš pagavau Anupra. Jis man pasakė, kad jį vadinčiau jo pirmuoju vardu.

— Tas dar niekis, kad tu jį vadinsi pirmuoju vardu. Atsieksi savo tik tuomet, kai jis vadins tave savo pavarde.

Šaltis — ne brolis gena į vidu.

Nugriovė Kinijos Sieną Indonezijoje

Jakarta, Indonezija. — Indonezijos valdžia šiomis dienomis nugriovė 10 pėdų aukščio sieną, kuri stovėjo aplink raudonosios Kinijos ambasadą.

Siena jau gerokai apgriauta studentų, kurie kelis kartus puolė ambasadą, prieš abiejų šalių diplomatiškų ryšių nutraukimą.

Indonezijos studentai jau prieš kiek laiko reikalavo nugriauti sieną.

Karo lyderiai žadėjo tatai padaryti dar kiniečiams esant ambasadoje. Tačiau užsienių reikalų ministeris A. Malik perspėjo, kad tai būtų sulaužymas diplomatiškos neliečiamybės.

Diplomatiški ryšiai tarp Pekino ir Jakartos neseniai buvo suspenduoti.

Asman Tvenkinys Jau Tiekia Elektros Srovę

Cairo, Egiptas. — Elektros srovė iš Asmen tvenkinio pradėjo plaukti į Kairo miestą du mėnesiai anksčiau, negu buvo numatyta.

Srovė tiekia 50,000 kilovatų per valanda. Tai yra vienas trečdalis dabartinės vakarų Kairo stoties normos didžiausios Artimuose Rytuose.

Tvenkinio pareigūnas pareiškė, kad stoties pajėgumas bus pakeltas iki 200,000 kilovatų gruodžio mėnesį.

Ką Veikia Senesnių Laikų Žvaigždės?

Kadaise garsi aktorė Mary Pickford, kuri 1929 metais gavo Oscarą už savo pirmutinę kalbamą filmą "Coquette", 1933 metais pasitraukė iš filmų ir dabar, turėdama 74 metus, gyvena be rūpesnio savo puošnioj rezidencijoj Beverly Hills.

Pinigų jai netrūksta, nes geriausiais savo gyvenimo laikais ji uždirbdavo kasmet po $1 milijoną.

Kitas, sėkmingai perėjęs iš tyliųjų filmų į garsines, buvo Ramon Novarro, sukūręs "Ben Hura". Jo vėliausia filma 'Heller in Pink Tights" pasirodė 1960 metais. Šiandien Novaro yra 68 metų ir gyvena kaipo senas viengungis Hollywood Hills. Kartais pasirodo televizijoje.

Nelaiminga Skaitlinė

Pirkėja į krautuvės savininką:

— Gerbiamasis, sąskaita turėjo siekti $13, o ne $14, kaip tamsta užrašei.

— Ar jūs nežinote, kad trylika yra fatališka skaitlinė?

Howard Cowan farmoje netoli Ravena, Ohio, eglutė bus nuvežta prieš Kalėdas į Baltųjų rūmų kiemą. Šalia matyti su šunimi žurn. Max Riddle.

Rengia Iškilmę Racine, Wis.

Lapkričio 19 d. Bus Paminėta Lietuvos Kariuomenės Atkūrimo Sukaktis

Lietuvių tauta yra pergyvenusi daug svarbių įvykių, kurie turėjo daug reikšmės mūsų tautos ir valstybės gyvenime. Tų įvykių datos yra Lietuvos vaikų su pagarba prisimenamos ir minimos.

Viena iškiliųjų datų yra lapkričio dvidešimt trečioji — Lietuvos kariuomengs atkūrimas.

D. L. K. Kęstučio Wisconsino šaulių kuopa, š. m. lapkričio m. 19 d., 3 val., Šv. Kazimiero parapijos svetainėje, 815 Park Avenue, Racine, Wisconsin, ruošia Lietuvos kariuomenės šventės minėjimą su trumpa dail. A. Rūkštelės paskaita.

Ta proga taip pat bus ir šeimyninė vakarienė, kurios metu bus atžymėta D. L. K. Kęstučio kuopos 12-kos metų sukakties.

Dalyvaujantieji vakarienėje išlaidoms padengti aukoja: pora — penkis dolerius, pavieniai — tris dolerius. Šeimininkių patogumui savo sutikimą dalyvauti vakarienėje kiek galima anksčiau prašome pranešti sekančiai:

Racine — 634-5948, Kenoshoje — 654-2997.

Tikimės, kad Jūs minėjime bei vakarienėje dalyvausite.

D. L. K. Kęstučio kuopos valdyba

Geležinkelių Nuostoliai

Britų geležinkeliai, kurie yra valdžios nuosavybė, šiais metais turės apie 400 milijonų nuo stolių. Todėl jau dabar norima pakelti 7 nuoš. mokesnį už bilietus.

Kaip Ilgai Išsilaiko Naminės Mašinos?

Washington. — Agrikultūros Departamentas apskaičiavo, jog šaldytuvas vidutiniai dirba 16 metų, skalbiama mašina 11 metų, džiovinimui skalbinių 14 metų, elektrinė siuvama mašina 24, toaster 15, televizija 11.

Tik 10 nuoš. Calfornijos žmonių gyvena už miesto ribos.

Plungės Miestelis Ir Jo Gražios Apylinkės

Miestelį Puošė Kunig. Oginskių Rūmai ir Parkas

Plungės miestelis buvo žinomas skersai ir išilgai. Per jį ėjo kelias į Palangą, Klaipėdą, Rietavą ir pan.

Plungė yra į rytus nuo Kretingos, Telšių pusėn.

Prieš pereitą pasaulinį karą Plungė jau turėjo apie 7,000 gyventojų, nemažai biznio įstaigų ir šiaip įdomių vietų.

18-to šimtmečio pabaigoje Plungę valdė grafai Zubovai.

Vėliau ji atiteko kunigaikščiams Oginskiams.

Oginskių rūmai buvo labai puošnūs, o 100 akerių parkas galėjo puošti bet kokį Europos didmiestį.

Nepriklausomos Lietuvos laikais čia buvo žvėrynas, bet dabar jis išnaikintas.

Prie senos mūrinės bažnyčios, pereitam šimtmety grafai Zubovai pastatė varpinę, žemaitišku stiliumi.

Plungė yra buvusi kunigaikščių Oginskių rezidencija ir apie šiuos didikus yra užsilikę visokių pasakojimų.

Oginskio orkestro mokykloje buvo ir M. K. Čiurlionis, kuris vėliau pagarsėjo kaipo dailininkas.

Į pietų vakarus nuo Plungės už 6 kilometrų, ant dešiniojo Babrungo upės kranto stovi didingas Gondingos piliakalnis. Jis yra nuostabiai gražioje apylinkėje, virš 100 metrų iškilęs nuo vandens paviršiaus.

Šioje apylinkėje yra dar 4 kiti piliakalniai, kurie kartu su Godingu sudaro visą gynimosi sistema.

Šioje vietoje yra buvę, dabar jau išnykęs, apskrities miestas ir garsios Pilsudskių giminės rezidencija.

Piliakalnyje rasta senovės liekanų iš 12-jo ir 13-jo šimtmečių.

Žmonės patikės į iš piršto išlaužtus dalykus, jei jie bus pasakojami pašnabždomis. (Philip Hagen)

Mūsų erdviose patalpose turime didžiausį pasirinkimą visų moderniškų baldų, elektrinių krosnių, radijo ir televizijos aparatų, šaldytuvų ir kitų namams reikmenų.

LIETUVIŲ ĮSTAIGA

ROOSEVELT FURNITURE CO.

F. A. RAUDONIS ir N. BERTULIS

2310 W. Roosevelt Road Tel. SEeley 3-4711

Atdara pirmad. ir ketvir. 9—9 val., antr., treč., ir šeštadieniais nuo 9 iki 6 val. Sekmad. atdara nuo 11 iki 4:30 po pietų

Crane Savings and Loan Association

B. B. PIETKIEWICZ, Pres.

47 and Rockwell Street. Tel. LAfayette 3-1083

Nemokamai vieta automobiliams

4 3/4 %

ON INVESTMENT ACCOUNTS

Pinigai, įdėti prieš mėnesio 15 d. duoda dividendus už vis. mėnesį.

Dividendai mokami sausio ir liepos 31 d.

Prašome aplankyti naują mūsų namą.

VALANDOS: Pirmad. ir ketvirt. 9:00 ryto — 8:00 vakaro; Antrad. ir penktadienį 9:00 ryto — 5:00 vakaro; Šeštadieniais 9:00 ryto — 12:00 dienos. Trečiadieniais uždaryta.

Iš SLA. 134-tos Moterų Kuopos Sueigos

Lapkričio 2 d. SLA 134-tos moterų kuopos įvykęs susirinkimas Hollywood salėje nebuvo gausus narėmis, bet darbingas.

Pirmininkė H. Čižauskienė atidarė susirinkimą, paprašydama sekretorę Birutę Jezavitas perskaityti protokolą iš pereito susirinkimo, ir atydžiai sekti bei svarstyti organizacijos reikalus.

Pranešta, kad sunkiai serga Ona Biežienė, Ona Ambrozienė; jos buvo aplankytos; joms pareikšta užuojauta ir palinkėta greitai pasveikti. Taip pat prisiminta seniai serganti narė M. Visčiulienė, kuri randasi ligoninėje Manisee, Mich. Narės, atjausdamos jos sunkią būklę, nutarė apmokėti nario mokestį iš kuopos iždo,, be to čia pat sudėjo keletą dolerių, tai gražus žmoniškumo pavyzdys visiems.

Į kuopą priimta nauja narė p-nia Alice Uzemack. Užbaigus svarstyti kuopos reikalus, pirm. H. Čižauskienė kuopos vardu pareiškė gilią, nuoširdžią užuojautą mielai narei Marijai Zubris, netekus jai brangaus vyro Kazimiero Zubrio.

Pirmininkei uždarius s-mą, prasidėjo šaunios vaišės, minint narių gimtadienius. Ta proga buvo pasveikintos kuopos vicepirmininkė Petronėlė Senulienė, Marija Zubris, Kazimiera Jakubkienė ir kitos. Joms visoms palinkėta ir sudainuota "Ilgiausių metų". Jos mus vaišino kavute, tortais ir įvairiais skanumynais, už ką joms širdingai dėkojame. Narėms primename, kad sekančiame kuopos s-me gruodžio 7 d. turėsime Kalėdinę pramogą (Christmas Party). Tai kiekviena narė pražoma atsinešti "Grab Bag" vieno dolerio vertės dovanėlę. **H. B.**

Kultūros Kongresas Prasideda Lapkričio 23

JAV ir Kanados Lietuvių IIIsis Kultūros Kongresas prasideda lapkričio 23 d., ketvirtadienį, Padėkos dienoje, 6 val. vakare, Jaunimo centro rūmuose. Tą vakarą įvyksta meno ir spaudos parodų atidarymai.

Penktadienį, lapkričio 24 d., įvyksta įvairių sekcijų posėdžiai ir vakare — 8:15 val. Literatūros vakaras. Bus įteikta rašyt. Antanui Gustaičiui Rašytojų D-jos premija. Kūrinius skaitys: Bern. Brazdžionis, A. Gustaitis, B. V. Bogutaitė, Alg. Landsbergis. Vakarą praves rašyt. akt. Birutė Pūkelevičiūtė, talkinant akt. K. Veselkai, paskaitant: Krėvės, Šeiniaus ir Putino kūrybos.

Iškilmingas kongreso atidarymas įvyks lapkrič3io 25 d., šeštadienį, kur bus skatomos paskaitos: dr. J. Jakšto ir dr. J. Giriniaus.

Vakare, 8 val. Marijos aukšt. mokyklos salėje statoma kompozitoriaus Dariaus Lapinsko opera — Maras ir kantata —Karalius Mindaugas. Abiejų kūrinių libreto poeto Kazio Bradūno. Šis vaidinimas bus pakartotas ir sekmadienį, lapkričio 26 d. 3 val. toj pačioj salėj.

Kongreso uždarymas sekmadienį, lapkričio 26 d. 3 val. p.p.

Kongreso Rengimo komitetui vadovauja p-nia Marija Rudienė ir kongreso koordinatorius Jonas Jasaitis.

Kongresą rengia Pasaulio L. L.B. Kultūros Taryba, kuriai vadovauja prof. dr. J. Puzinas.

Piliečių komitetas Norvegijoje, išstudijavęs cigarečių rūkymo įtaką į sveikatą, pasiūlė visiškai uždrausti tabokos garsinimą ir padvigubinti taksus cigaretėms, nors ir dabar taksai sudaro 7 nuoš. kainos.

Kad ir ruda rudinė, bet auksinė širdis.

Šakių Apskrities Klubo Metinis Susirinkimas

Šakių Apskrities klubas sekmadienį, lapkričio 19 d., 2 v. p. p. šaukia savo visuotinį - metinį narių susirinkimą Lietuvių Vyčių salėje, 2455 West 47th St., Chicagoje.

Šiame susirinkime turės būti išrinkta nauja valdyba sekantiems metams, įvairios komisijos ir aptarti patys svarbieji klubo veiklos reikalai.

Visi klubo nariai ir visi norintieji įstoti į klubą prašomi šiame susirinkime dalyvauti.

Nedalyvavus šiame metiniame susirinkime, sekančiuose klubo susirinkimuose nebus pramės murmėti dėl vienokių ar kitokių reikalų teigiamo ar neigiamo išsprendimo.

Po susirinkimo dalyviai bus pavaišinti kavute ir užkandžiais.

—Jotijos Jonas

Tėvų Komitetas Buvo Susirinkęs Posėdžiui Pas P-nus Vanagus

Marquette Parko lituanistinės mokyklos naujas Tėvų Komitetas norėdamas susipažinti su mokytojais sukvietė juos lapkričio 5 d. pas komiteto narius p-nus Vanagus, 7029 S. Fairfield Ave., susipažinimui ir aptarimui mokymo — auklėjimo darbo.

Tarp kitko buvo išreikštas pageidavimas, kad mokinių tėvai prižiūrėtų silpnesnius vaikus atliekant namų rašto darbus ar skaitymo pamokas nuošiant.

Mokyklos vedėjas Pranas Razminas ir Tėvų Komiteto p-kas Kulis supažindino mokytojus ir k-to narius. Dalyvavo ir buvęs k-to pirm. Dapkus.

Prie kavutės buvo ir gardžių užkandžių, kuriuos paruošė p. p. Vanagienė, Barauskienė ir Kerelienė. **M.**

Klubo Susirinkimas Šį Sekmadienį

Amerikos Lietuvių Piliečių Pašalpos Klubo susirinkimas įvyks sekmadienį, lapkričio 19 d., Hollywood salėje, 2417 West 43 St. Pradžia 1 val. po pietų. Nariai ir narės prašomi gausiai susirinkti, taipgi pakviesti savo draugus įsirašyti juos į klubą.

Šie metai jau artinasi prie užbaigos, ir gruodžio mėn. 17 d. bus svarbus priešmetinis susirinkimas, kuriame turės būti aptarti svarbieji reikalai ir išrinkta valdyba, ar ta pati palikta toliau darbuotis klubo gerovei.

Taigi ne tik šio klubo, bet ir daugelio kitų organizacijų gruodžio mėnesį įvyks rinkimai kitiems 1968 metams. Kadangi mūsų rinkimuose didelių varžytinių nebūna, tai rinkimai praeina visada gražiai ir draugiškai.

—A. Jusas

Don Varnas Posto Žinios

— **Tradicinę "Turkey Hop"** pramogą postas buvo surengęs lapkričio mėn. 11 d. posto patalpose. Ši pramoga sutraukė daug posto narių ir svečių, kurie valgė, gėrė, šoko. Visas posto namas skambėjo nuo garsų. Nuotaika buvo puiki.

— **Juozas Stanaitis** su žmona Valerija buvo nuvažiavę į Lietuvą. Sugrįžę iš ilgos kelionės, jie nuvyko į Montrealį, kur aplankė pasaulinę parodą. Stanaitis yra buvęs posto komenderis ir dabartinis valdybos narys. Savo kelione Lietuvon jis yra patenkintas, nes ten turėjo progą sutikti savo artimuosius, gimines.

Frank Jurgaitis, posto komenderio vyr. pavaduotojas, ragina visus narius siųsti savo metinius mokesčius, nes norima, jog prieš Kalėdas nariai būtų 100% susimokėję.

Mokesčius siųsti šiuo adresu: Mr. Frank Jurgaitis, 4849 South Justine St., Chicago, Ill. 60609.

— **"Rumage Sale"**, surengtas spalio mėn. 14—15 dienomis posto patalpose, praėjo su pasisekimu. Prie pasisekimo prisidėjo šie posto darbuotojai: dabartinis komenderis A. Niprikas, P. Jocius, A. Anderson, E. Pocius, A. Pargauskas, C. Petrila, M. Dzimidas, J. Evans, F. Jurgaitis, J. Ramanauskas, Y. Yuknis ir kt.

— **Adv. Frank Zogas** ir jo žmona Catherine sugrįžo iš trijų savaičių kelionės po Europą. P-nas Zogas yra posto Judge Advocate.

— **John Evans**, posto Service Officer, buvo išrinktas Midland Savings and Loan Assn. direktorius ir Lietuvos Vyčių Illinois-Indianos distrikto prezidentu.

—Ed. Š.

Išgelbėjo Medžiotoją Iš Meškos Nagų

Columbia Falls, Mont. — Kalifornijos medžiotojas stebuklingai buvo išgelbėtas kitų dviejų medžiotojų iš piktosios meškos nagų.

Meška puolė Robert Gilmor, 47 metų amžiaus, arti įėjimo į Glacier National parką, apie 50 mylių nuo tos vietos, kur pereitą vasarą meškos sudraskė dvi 19 metų merginas.

Gilmore sako, kad jį puolė meška, kai jis ėjo atsilikęs nuo kitų dviejų medžiotojų, kurie medžiojo stirnas ir elnius. Jo pagalbos šauksmą ir dejavimą išgirdo W. Kimball ir G. Riter, kurie atbėgo pagalbon ir nušovė žvėr.

Kai jie paleido du šūvius virš meškos, tai meška palikus savo auką, puolė jus. Šie gi dar šešiais šūviais nušavė mešką, kuri čia pat sugriuvo prie jų kojų.

Glimore, kurį smarkiai meška apdraskė, buvo nuvežtas į ligoninę, kur išbuvo 3 valandas ant operacinio stalo iki žaizdos buvo užsiūtos. Ligonis -sveiksta.

8 Pagrindai, kodėl Podarogifts, Inc., pritraukia tūkstančius naujų klijentų, kurie siunčia

DOVANAS į USSR

1. Jiem nereikia gaišti laiko, superkant ir nešant siuntinius į persiuntimo įstaigas.
2. Jie neturi spėlioti dydžių ar spalvų.
3. Jie sutaupo visus muitus, įpakavimo ir persiuntimo mokesčius.
4. Jie pasirenka ypatingą dovaną: automobilį, motociklą, televizijos priimtuvą, radijo aparatą, šaldytuvą arba
5. Jie įsigyja PREKIŲ PIRKIMO ORDERĮ, su kuriuo jų giminės jiems patinkamas prekes gali įsigyti Vnešposyltorg'o DOLERIŲ-KRAUTUVĖSE.
6. Jų giminės gali įsigyti maisto produktų audeklų, drabužių ir avalynės, tinkančius jų skoniui ir pritaikintus.
7. Jie taupo laiką, nes tuo atveju nėra gabenimo per Atlantą.
8. Jie sutaupo pinigų, nes DOLERIŲ-KRAUTUVĖSE prekės yra labai žemomis kainomis.

Aplankykite mūsų Parodinę Salę New Yorke!
Siųskite savo užsakymus ar klausymus į

PODAROGIFTS, Inc.
(Vienintelis Dovanų atstovas JAV-se)
220 Park Ave. South (corner 18th Street)
New York, N.Y. 10003
Tel. 212–228-9547
arba į prie jo prisijungusias firmas:

Cosmos Parcels Express Corp.
45 West 45 St., New York, N.Y. 10036
Tel.: 212 CI 5-7905
arba į bet kurį jų skyrių.

Globe Parcel Service, Inc.
716 Walnut Street, Philadelphia, Pa. 19106
Tel.: 215 WA 5-3455
arba į bet kurį jų skyrių.

Package Express & Travel Agency, Inc.
1776 Broadway, New York, N. Y. 10019
Tel.: 212—581-6590 arba, 212—581-7729

highest rates in our history

4 3/4%
per annum, current rate
Paid Quarterly

Earn the highest passbook rate in our history, paid quarterly. Earnings at our current rate of 4¾% per annum, compounded quarterly, are equal to an average annual rate of 4.83%. Are you now receiving earnings on your savings four times a year? Your passbook savings account has no time or minimum requirement. You may add any amount at any time.

5 1/4%
per annum on
6 month certificates.

Savings Certificates are issued in minimum amounts of $10,000 and larger amounts in $1000 multiples.

Safety for savings and financial strength are a tradition at Standard Federal Savings.

Passbook Savings in by the 10th of the Month Earn from the 1st.

Assets over $120,000,000

STANDARD FEDERAL SAVINGS
4192 Archer Avenue • Chicago, Illinois 60632 • Phone VI 7-1141

HOURS:
Mon. & Thurs. 9 A.M. to 8 P.M.
Tues. & Fri. 9 A.M. to 4 P.M.
Wednesday — Closed
Saturday 9 A.M. to 12 Noon

FEMALE HELP

OPPORTUNITY CHALLENGING

For young woman to be trained for Data Processing.
Requirements: Area H. S. educaton
and mathematical aptitude.
Excellent future and good starting salary.
APPLY AT ONCE
Employment Office
GREDE FOUNDRIES, INC.
901 WEST ST. PAUL AVENUE, WAUKESHA, WISC.
An Equal Opportunity Employer

MALE HELP

FEDDERS CORPORATION
EXCELLENT OPPORTUNITIES, 17 PAID HOLIDAYS,
AND PAID BENEFITS.
WE WANT
TOOL AND DIE MAKERS SET-UP MEN
MUST BE FULLY QUALIFIED, TOP WAGES TO TOP MEN.
Apply in Person, Write, Call or Wire
Contact Personnel Manager, A. C. 201 — 549-7200.
FEDDERS CORPORATION
EDISON, NEW JERSEY
An Equal Opportunity Employer.

DRILL PRESS OPERATORS
NIGHT SHIFT — 4 PM-MIDNIGHT — GOOD WORKING
CONDITIONS — FRINGE BENEFITS
Apply in Person, write or wire
HERSEY-SPARLING METER COMPANY
250 Elm Street, Dedham, Massachusetts
Specialists in Water Meters
An Equal Opportunity Employer

Kruonio Miestelis Turėjo Prohibiciją

Kruonis buvo įsikūręs geležies amž aus sodybos papėdėje

Pakeliui iš Jiezno į Rūmšiškes, privažiuojamas Kruonių miestelis. Platus miškai nusitęsia į Nemuno upės vingį, kuris randasi nuo Kruonių penkių kilometrų atstumė. Miestelis nė didelis, bet Nepriklausomos Lietuvos laikais čia buvo valsčiaus centras.

Kruoniai ir jo apylinkės laikoma labai seniai apgyventa. Ten yra net keturios dešimtys suviršum naujojo geležies amžiaus pilkapių. Kruonio upės pakrantyje buvo surasta ir daug dėmesio sukėlusi akmens amžiaus sodyba. Kitaip tariant, ir Kruonis galėjo išsivystyti iš tos sodybos.

Tas Oginskių dvaras anais laikais buvo gana stambus. Dar ir 1850 metais, kada jau priklausė rusų valstybės iždui buvo be paties dvaro, dar trys palivarkai, šeliolika vienkiemių ir trisdešimt trys namai su baudžiauninkais. Dvarui priklausęs miestelis apie tą laiką turėjo apie šešiasdešimts namų ir virš 500 gyventojų.

Paties dvaro, žinoma, seniai jau nebėra. Jo rūmai buvę labai gražūs, kaip tikra pilis. Dabar ten ant aukštos kalvos yra išlikusi tik dalis storų mūro sienų, ant kurių išaugę medeliai. Jau nuo 1909 met čia veikė valdžios mokykla, bet lietuviškai joje nebuvo mokoma ir abu mokytojai buvę rusai.

Tais pat metais kaimiečiai buvę pradėti skirstyti į vienkiemius. Įdomu pažymėti, kad Kruonis Nepriklausomos Lietuvos laikais buvo pasekęs Amerikos pavyzdžiu ir įsivedė nubalsuojant visame valsčiuje prohibiciją — visišką blaivybę. Remiantis tuo balsavimu, Kruony 1922 metais buvo uždarytos visos smuklės ir alinės, tačiau tokia prohibicija tęsėsi tik porą metų ir 1924 metais smuklės iš naujo atsidarė.

Pasižymėjusi jaunesnių šokėjų grupė "Atžalynas", vadojaujant Frances Gramontienei, pasirodys Sandaros koncerte - baliuje, sekmadienį, lapkričio 26 d., Lietuvių Auditorijoje. Jie sužavės jumis savo spalvingais tautiniais šokiais, kuriuos jie šauniai atlieka.

Esant Draugiškoje Kompanijoje

Linksmesnė ir taktiška moteris yra mielai sutinkama kiekvienoje draugiškoje sueigoje, ar tai būtų namuose, ar viešoje pramogoje.

Tokia moteris nedalina savo pažįstamų į kategorijas, pagal užsiėmimą arba turtą. Su kiekvienu ji mielai pašneka. Su naujais žmonėmis prielankiai susipažįsta. Draugijoje kitų, ji būna gerai nusiteikusi ir bando atsiminti pavardes tik ką sutiktų asmenų.

Svečių kambaryje ar prie stalo, išmintinga moteriškė pati visą laiką nebando kalbėti, bet suteikia pirmenybę kitiems tarti savo žodį. Kai kiti ką nors pasakoja, ji atydžiai klausosi ir vengia atvirai prieštarauti arba užvežti kivirčių.

Kuomet kalbos svečių nukrypsta į nepageidautiną pusę, ji bando tą viską atsargiai pataisyti.

Kaip Toli Erdvėje Yra Regimos Žvaigždės

Žvaigždės iš tikro daug pasako ne apie žmogaus likimą, bet apie plačiąją begalinę erdvę.

Paprasta akimi giedrioje naktyje galima priskaityti iki poros tūkstančių žvaigždžių. Su didžiausiais teleskopais galima pastebėti iki 100 milijonų įvairių žvaigždžių.

Kai kurios tų matomų dangaus klajūnų yra taip toli nuo žemės, kad šviesa, lėkdama 186,600 mylių į sekundę, pasiektų mus tik į bilijoną metų! Tai yra toks atstumas, kurio mes nepajėgiam ir įsivaizduoti.

Temperatūra saulės paviršiuje siekia 10,000 laipsnių Farenheito, bet žvaigždžių, kurių temperatūra siekia 200,000 laipsnių. Iš kur toks karštis galėjo atsirasti ir kaip jis pasiliko, mokslininkai dar nesurado tinkamo paaiškinimo.

Mūsų Laikų Keistumai

Roma, amžinasis miestas, sumuša nešvarumo rekordus — skundžiasi Italijos sostinės gyventojai. Miesto apvalymo skyriaus vedėjas Carlo Rosato tvirtina, jog per pastaruosius dvidešimts metų nebandoma pagerinti apvalymą parkų, gatvių ir kiemų.

Pasak jo: "Turime tik 200 žmonių išvežimui atmatų ir šiukšlių iš 900 tūkstančių gyvenamų butų. Amžiname mieste pasireiškia daugiau užkrečiamų ligų, negu bent kuriame kitame Italijos mieste."

Senyvo Amžiaus Liepa

Netoli Ukmergės, prie vieškelio, dar tebestovi didžiulis medis — gyvasis gamtos pamnklas.

Tai yra senyva liepa. Gamtininkai apskaičiavo, jog jos amžius siekia 800—900 metų.

Neprisiminė Pavardės

Einstein papasakojo tokį nuotykį:

— Laikiau kadaise eilę paskaitų New Yorke. Sekančią dieną, po vienos pirmųjų, priėjo prie manęs kavinėj dvi poniutės klausiant:

— Ar tamsta turėjai vakar paskaitą Town Hall?

— Taip.

— Taigi, atrodo, jog mes tamstą pažįstame. Buvome abidvi. Jūs pasirodėte puikus! Nepaprastas! O kaip tamsta vadiniesi?

Visokių įrengimų pataisymai atliekami tuojau po sugedimo, nes kuo vėliau, — tuo sunkiau.

AR ATSPĖSITĖ ŠIAS MĮSLES?

1. Mano tėvas turi lygius laukus, tame lauke ąžuolas, tame ažuole dvylika šakų, ant kiekvienos šakos keturios šakelės?

2. Vienas lieja, antras — geria, trečias — auga?

3. Balta drobulė visą svieta užgulė?

4. Be adatos susiūtas, be peilio suardytas?

5. Nei šertas, nei girdytas, o diena dienon tunka?

6. Nelytu, nesnigtu,, nusiprausė, neverptu — nusišluostė?

7. Geležinėj balaitė, nulindo kumelaitė?

8. Juodas jautis už ausų pakabintas?

9. Seni kaulai, naujos staklės?

10. Atrituoja ritelis, nelabai didelis, per aukštus kalnus, per mūriniųs tiltus?

Atsakymai: 1. Metai su dvylika mėnesių, mėnesiai po keturias savaites, 2. Lietus, žemė, žolė, 3. Sniegas, 4. Ledas, 5. Ledas, 6. Ašaros, 7. Raktas, 8. Katilas, 9. Staklės ir audeklas, 10. Špūlė.

Ilgai Užsitęsė Karščiai

Bakersfield, Cal., miestas centralinėje Californijoje, turintis 67,000 gyventojų, užrekordavo rugpiūčio mėnesį 25 dienas, kuriose temperatūra buvo 100 laipsnių ir aukščiau.

Galės Pasirinkti

Trys nuteistieji: anglas, škotas ir airis turės būti pakarti: Teisėjas klausia angliko:

— Ant kokio medžio norėtum kabėti?

— Ant ąžuolo.

— O tu? — klausia škoto.

— Ant liepos.

— Tvarkoj. — pastebi teisėjas ir iš eilės atsikreipia su tuo pačiu klausimu į airį.

— Aš norėčiau, kad mane pakartumėt ant agrasto šakos.

— Ką tokio? — surinka teisėjas. — Juk tokia šaka per maža ir per silpna!

— Nieko tokio, — atsakė airis, aš turiu daug laiko ir galiu palaukti iki ji paaugs.

Faktai Nieko Nereiškia

— Man sakė, jog esi miręs, — suriko profesorius netikėtai sutikęs vieną savo kolegą.

— Juk matai, jog esu gyvas,— nusijuokė pastarąsis.

— Tai negalimas daiktas, — atkirto profesorius. — Žmogus, kuris man apie tai pranešė, užsitarnauja daugiau pasitikėjimo, negu tu,

Lenk medį, kol dar prilenki, bausk vaiką, koi dar priveiki.

KVIEČIAME VISUS DALYVAUTI GRAŽIAME

Sandaros Koncerte-Baliuje

Sekmadienį, Lapkričio 26 d., 1967

LIETUVIŲ AUDITORIJOJE

3133 So. Halsted Street

PROGRAMOJE DALYVAUJA:

Žinomi Solistai: Ona Skeveriūtė ir Valentinas Lorentas

Lietuvos Vyčių Choras, - Vadovaujamas Muziko Fausto Strolio.

Taipgi Dalyvauja Atsižymėjusi Šokėjų Grupė "Atžalynas"

Paskiau Šeks Lietuviškos Vaišės, Šokiai ir Bendras Pasisvečiavimas

Šokiams Gros Jono Byansko Orkestras

Pradžia 3:30 val. popiet. Įžanga$2.00

Laidotuvių Direktoriai

MAŽEIKA & EVANS

6845 SO. WESTERN AVE.

TRYS MODERNIŠKOS AIR-CONDITIONED KOPLYČIOS

MAŠINOMS VIETA

REpublic 7-8600 REpublic 7-8601

JOHN F. EUDEIKIS

LAIDOTUVIŲ DIREKTORIUS

Seniausioji ir Didžiausioji Laidojimo Įstaiga

TRYS MODERNIŠKOS KOPLYČIOS

4605-07 South Hermitage Avenue

Tel. YA 7-1741-2

4330-34 South California Avenue

Telefonas LA 3-0440 ir LA 3-9852

PETKUS

IEVAS ir SUNUS

Laidotuvių Direktoriai

MARQUETTE FUNERAL HOME

2533 West 71st Street

Telef.: GRovehill 6-2345 - 6

1410 So. 50th Avenue, Cicero

Telef.: TOwnhall 3-2108 - 9

TRYS MODERNIŠKOS KOPLYČIOS

Aikštė Automobiliams Statyti

FEMALE HELP

TWO WAITRESSES

Needed in Fine North Shore Country Club in Highland Park. Excellent salary plus room & board. Year round position. Paid vacation.

DI 2-2600,
Ask for Mr. McDonough

MALE HELP

WANTED

TOOL & DIE MAKER
BUILD & REPAIR

Top wages and Overtime. Other benefits.

Apply

Autopoint Company

1801 W. Foster Ave. LO 1-3200,
Ask for Mr. H. Nelson
An Equal Opportunity Employer

PLATER

Experienced on Nickel & Cadmium. Small parts. Opportunity for advancement. Good wages & benefits.

Apply

Autopoint Company

1801 W. Foster Ave. LO 1-3200,
Mr. H. Helson
An Equal Opportunity Employer

DISPLAY

MRS. ROSE

has helped others & can help you. Psychic reader & advisor on love, marriage, business & health. Private card readings. All readings strictly confidential. 9 a. m. — 10 p. m. everyday.

2647 W. Lawrence Ave., 2nd fl.
Phone: 728-1662.

Display

MADAM MARIE

Will help you on all problems of life. Advise on love, marriage,, business and sickness. All readings confidential.

3007 N. Ashland Ave.
corner Wellington
528-7973

MALE HELP

NEED AT ONCE
JOURNEYMEN
OR
1st CLASS SKILLED

TOOL AND DIE MAKERS

Must be experienced in progressive and compound dies. Top hourly rate. Time and one — half for over eight hours per day with minimum of 50 hours per week.

Groop medical, major medical, life insurance, and retirement plan. Paid holidays and vacation time. Enjoy the benefits of living in the BLUE GASS AREA of Kentucky and working in a University town.

Apply, Write or Call — 606—623-3067
MR. J. ROBINSON

ROBINSON TOOL & DIE., INC.
RICHMOND, Kentucky. 40475.

INSTRUMENT MAN

To work with survey party for Chicago based firm of consulting engineers. Must be experienced in the use of surveying instruments & use of surveying equipment. Salary commensurate with experience. Benefits, including paid vacations, paid overtime, bonus plan, pension plan, and medical coverage. State experience, references and salary requirements. Replies confidential.

CONSOER, TOWNSEND AND ASSOCIATES

260 East Grand Avenue Chicago, Illinois
DE 7-6900 MR. HANLEY

An Equal Opportunity Employer

SVEIKATA
BRANGUS TURTAS

Prislėgta Nuotaika Ir Alergiškumas

Kartais jeigu jaučiamės nuvargę, nors ir nieko sunkesnio nedirbę, arba pasijuntam sutingę be "pep" ir energijos, tai visa tai gali būti alergijos simptomai, teigia Dr. W. B. Berber, rašydamas žurnale, kurį leidžia American Medical Association.

Jis suminėjo visą eilę nuotykių, kur tos rūšies pacientai, pakeitę dietą, greitai pagerino savyjautą ir atgavo gyvumą. Pirmoje eilėje buvo paliauta valgyti kornai, šokoladai, žuvys, citrus vaisiai.

Žinoma, blogos nuotaikos gali pasireikšti ir dėl daugelio kitų priežasčių, kurios reikalingos iš tirti ir prašalinti.

Nepastovumas Tarpe Senesnių Žmonių

Priežastis dėl ko senesnio amžiaus žmonėms yra sunkiau išlaikyti balansą, glūdi sukietėjime arterijų smegenyse. Tačiau prie to gali prisidėti ir eilė kitų nenormalumų.

Bendrai imant, tinkamas maistas, kuriame nėra pergausu riebalų, saldumynų, keptų mėsų, gelbsti palaikyti sveikatą ir tuo pat sykiu balansą geresniame stovyje.

Įspėja Nevartoti Vaistų Be Atodairos

Dr. William Appel, pirmininkas American Pharmaceutical Association, neseniai pareiškė, jog nors žmonės ir turi gana gerą nuovoką apie vaistus, tačiau vartojimas jų be aiškių gydytojo nurodymų gali padaryti daugiau blogo, negu gero.

Nepatartina taipgi pačiam sage gydyti ar klausyti patarimų iš pažįstamų ką reikia daryti pasireiškus skausmams krūtinėje, viduriuose ar kur kitur.

Jeigu tokie skausmai ar šiaip nesugalavimo simptomai kiek ilgiau užsitęsia, tai be jokių atidėliojimų reikalinga kreiptis į gydytoją—įspėja Dr. Appel.

Nuvargusios Akys Gali Būti Viena Priežasčių Galvos Skaudėjimo

Amerikos salygose labai daug žmonių skundžiasi galvos skausmais ir todėl vaistinėse tiek daug yra įvairiausių vaistų nuo galvos skaudėjimo.

Žmonės gaminančios tuos vaistus, yra pralobusios, nes prekės yra susilaukusios masinio pareikalavimo.

Neretai galvos skausmai yra iššaukiami kokios nors rimtos ligos, bet daugumoje atvėjų, toks skausmas yra arba nervinio įsitempimo išdava, arba blogo virškinimo reiškinys.

Tačiau 25 nuošimčiai to negalavimo yra iššaukti regėjimo susilpnėjimų ar kokios kitos akių ligos.

Akių specialistai nurodo, kad mūsų laikais amerikiečiai įtempia regėjimą ar tai dirbdami netinkamose šviesos atžvilgiu sąlygose ar neduodami progos akims pailsėti.

Dažnai atsitinka, kad tokie galvos skausmai, kurie būna iššaukiami regėjimo pervargimo, pradeda reikštis apie vidudienį, bet ir vėl išnyksta, kad sugrįžtų apie 3 val. po pietų.

Mokiniai ar studentai staiga pajunta, kad neskaitant jiems pavargsta dėmesys, o po to pradeda jausti aštrų galvos skausmą.

Visa tai dažniausiai atsitinka nuo blogo regėjimo ar nuo akių perdidelio įtempimo.

Trumparegiai galvos skausmo nuo tokių priežasčių beveik nepatiria. Tolregiai kenčia dažniau.

Galvai nuolat skaudant, verta patikrinti akis. Arba bent pasiūlyti imti dėmesin šviesos atžvilgiu darbo sąlygas ir jas stengtis pagerinti.

Vienatvė Labiau Slėgia Moteris Negu Vyrus

Nuo vienišumo labiausiai kenčia moterys. Jos jausminiai už vyrus yra jautresnės ir jaučiasi reikalingos globos, draugiškumo bei bendravimo.

Moters prigimtis verčia ieškoti žmogaus, kuriam galėtų atskleisti vidinę šilumą, parodyti artumą, suteikti meilės.

Vyrai paprastai būna didesni savimeiliai, jie lengviau įsistiprina gyvenime ir nėra pratę nusiminti dėl vienatvės.

Nusiminimai Galį Pakenkti Širdžiai

The British Medical Association suvažiavime, Londono gydytojas Dr. Murray C. Parkes patiekė raportą išdėstydamas "ryšį tarp liūdesio ir širdies ligų".

Pasiremdamas statistikomis, Dr. Parkes įrodė, jog vienas iš dvidešimties vyrų miršta tarpe šešių mėnesių nuo netekimo žmonos, ir daugiau negu trečdalis nuo širdies smūgių.

Našlės šiuo atžvilgiu yra atsparesnės, ir mirus vyrui, jos ne taip giliai įkrinta į desperaciją.

Bet ir kasdieniniai nusiminimai blogai atsiliepia į širdies veikla, todėl ir nuo jų reiktų kratytis visomis įmanomomis priemonėmis.

Gera naujiena pėkščia vaikščioja, bloga — raita jodinėja.

Mokinkimės Kaip Pailsėti

Nieko neveikdami, — pasak specialistų — apsilpninam savo organizmą, o ypatingai širdį. Tikrą atsipeikėjimą suteikia mums tik permaina užsiėmimo, o ne tinginiavimas. Todėl reikalinga pasimokyti kaip pailsėti ir atnaujinti išsemtą energiją.

Yra patirta, jog žmonės, kurie nieko neveikia, daug greičiau sensta. Todėl pasitraukę į pensiją neprivalo pasitenkinti sėdėjimu prie televizijos arba kortavimu, bet turi rasti kokį nors užsiėmimą namuose ar pagelbėti kaimynams. Skaitymas, studijavimai, įsijungimas į organizacijų veiklą gali būti mums naudingi.

Tinginiavimas paskatina nuovargį, blogas nuotaikas ir net ligas. Sykiu su tuo pablogėja ir savijauta, nes mes pasijuntame esą kaip niekam nereikalingi.

Iš mažų dienų mes esame įpratę ką nors dirbti, ką nors atlikti. Palaikykime tą gerą paprotį ir pasiekę pensininkų amžiaus. Sykiu domėkimės ir platesniu gyvenimu, ypatingai lietuviška veikla, nes tuomet mažiau turėsime laiko galvoti apie save ir griaužtis dėl menkų ne smagumų, kurie mus ištinka.

Dantų Smegenų Apnuodijimas Fosforu

Dažnai būna, kad fosforu apsinuodija vaikai žaisdami su degtukais. Jie juos laižo ir čiulpdami jų galveles nuryja. Vaikai irgi apsinuodija radę nesaugiai padėtus miltelius, kurie yra vartojami kambariuose atsiradus tarakonams ir kitų rūšių vabzdžiams naikinti.

Ne tik ką jie patys apsinuodija, bet dažnai būna, kad net kambarius ir namus uždega. Mat, šiandien dauguma motinų leidžia žaisti su degtukais vien tik dėl jų norų patenkinimo. Tai yra apgailėtinai prastas motinų įprotis leisti vaikams daryti ką jie nori.

Fosforu dažniausia apsinuodija darbininkai, kurie prie jo dirba, o labiausia tie, kurie dirba prie degtukų dirbtuvėse. Nebūnant atsargiems ir nepaisant higienos nustatytų dėsnių, visuomet už tai sumoka aukšta gyvybės kaina.

Tas būna, kuomet bandoma uždirbti vieną kitą dolerį daugiau sau ir dirbtuvės užlaikytojui.

Dažnai būna, kad ligonis iš pradžių net nė nepastebi pradinių ligos simptomų. Liga prasideda apie skylėtus, sugedusius dantis. Dantų desnos patinsta, paraudonuoja, kraujas trykšta ir dantis pasidaro skaudus. Bet ligonis mano, kad tai vien tik paprasta dantų liga.

Skausmams didėjant apie skylėtus, išpuvusius dantis susiformuoja kiauros votys, iš kurių pūliai tryška.

Fosforo nuodai ne vien tik paliečia pūvančius dantis, bet taip gi išpūdo ir pačius žandikaulius, kurių gabalėliai patys savaime laukan krinta.

Dažnai būna, kad reikia iškirsti dalį arba visą žandikaulį, kad išgelbėjus ligonio gyvybę, jei dar nėra pervėlu.

Kuomet fosforo nuodai patenka į kraujo takus ir apnuodina visą kūno organizmą, tuomet gydymas būna bergdžias ir baigiasi mirtimi. Tad fosforu apsinuodiją maži vaikai ar užaugę, be atidėliojimo turi kreiptis į gydytoją, nes tik jis yra kompetentiškas pagydymui ir apsaugojimui nuo mirties.

—Dr. A. J. Gussen

Mergina Miega Veik 4 Metus Be Paliovos

Buenos Aires. — Smegenų specialistai atlieka nuolatinius tyrimus 17-kos metų merginos, kuri miega be paliovos nuo pasikėsinimo prieš prez. Kennedy, tai yra veik per 4 metus.

Maria Elena Tello, tuomet 13 metų, San Juoan provincijoje, patyrusi apie prezidento Kennedy nužudym lapkričio 22, 1963 m., įkrito į verkimo priepuolį, o paskiau užmigo. Jo nebuvo galima pažadinti jokiom priemomėm ir gydytojams nepavyko nustatyti tikrosios tokio miego priežasties.

Neseniai ji tapo nuvežta į ligoninę Buenos Aires.

Įspėjimas

Fotografas jaunavedžiams:

— Gal malonėsit nusišypsoti ir nuduoti, kad šioji diena jums yra laimingiausioji . . .

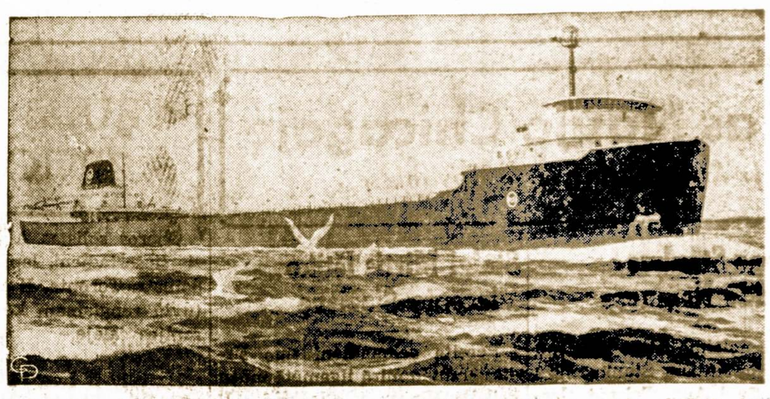

Kaip dailininko piešinyje matyti. United States Steel b-vė Pittsburgh, Pa., stato didžiulį laivą, kuris plaukios Great Lakes ežeruose. Laivas bus 858 pėdų ilgio ir ilgesnis už dabar didžiausią laivą net 128 pėdom. Galės gabenti 45,000 tonų.

Inkstų Pakrikimai

Inkstų, širdies ir kraujagyslės savo veikla yra artimai surišti. Vieno organo stovis paliečia kitus du. Taigi, inkstų liga gali sukelti aukštesnį kraujo spaudimą ir savo keliu pažeisti kraujagysles ir širdį.

Inkstų ligos yra greičiau pastebimos iš pat pradžių. Jos yra gana išsiplėtojusios ir tai dėl to, kad žmonės, gyvendami modernėse apystovose, lengviau juos pažeidžia.

Bent koks pakrikimas inkstų, pasėkoje įvairių infekcijų, gali pagaminti sekančius simptomus: išaiškinamas nuovargis, atbukęs galvos skaudėjimas, regėjimo apsilpimas, gerklės išdžiuvimas, kulnų patinimas, kraujo spaudimas pakilimas ir pan.

Gydant inkstų ligas, naudojamos sekančios priemonės: 1) surasti ir prašalinti jų priežastį, ir 2) palengvinti inkstams atlikti savo uždavinius kol jie yra paliesti ligos.

Atsargumas

Škotas įėjo į valgyklą, užėmė staliuką ir paėmęs valgių sąrašą pradėjo ką tai išbraukinėti paišeliu.

— Labai atsiprašau, bet ką tamsta darai? — paklausė padavėjas.

— Išbraukiu visus valgius, kurie yra aukščiau trijų šilingų. Neužilgo ateis mano žmona.

Pranešė Ką Daryti

Sugrįžęs žmogus telefonuoja gydytojui:

— Ką aš turiu skubiai daryti, kol tamsta, daktare atvyksi?

— Paruošk man apmokėti, o kitą aš jau pats padarysiu, — atsakė gydytojas.

Sunku šieną vežti, bet lengva žiemą pešti.

Greita Pagalba

Nenusimink, gausi pagalbą. Vaistai, kurie buvo ilgai laukiami, nuo reumatizmo, rankų, kojų nutirpimo ir skaudėjimo jau yra

Tuojau siųsk šį skelbimą ir savo vardą su antrašu, ir mes atsiųsime vaistų išbandymui.

ROYAL PRODUCTS
North Sta., P. O. Box 9112
Newark 4, New Jersey

SUTAUPYKITE NUO $500 IKI $1000
ANT NAUJO AR VARTOTO AUTO!

Balzekas Motor Sales, Inc.
4030 Archer Avenue, Telef.: VIrginia 7-1515
CHRYSLER - Imperial — PLYMOUTH - Valiant — BARACUDA
300 gerų vartotų automobilių. Labai nužemintom kainom. Galima pirkti be pinigų.
Didžiausia ir teisingiausia Automobilių įstaiga Amerikoje

Marquette Park - Amerikos Lietuvių Sostinėje

80 MILIJONŲ PERŠOKUSI BENDROVĖ

CHICAGO SAVINGS
AND LOAN ASSOCIATION

6245 S. WESTERN AVE., CHICAGO, ILL. 60636, GR6-7575

4 3/4 % METAMS

VISUOSE TAUPYMO SKYRIUOSE

Fed. vyriausybės apdraudos įstaigoje visos taupymo sąskaitos apdraustos iki $15,000.00

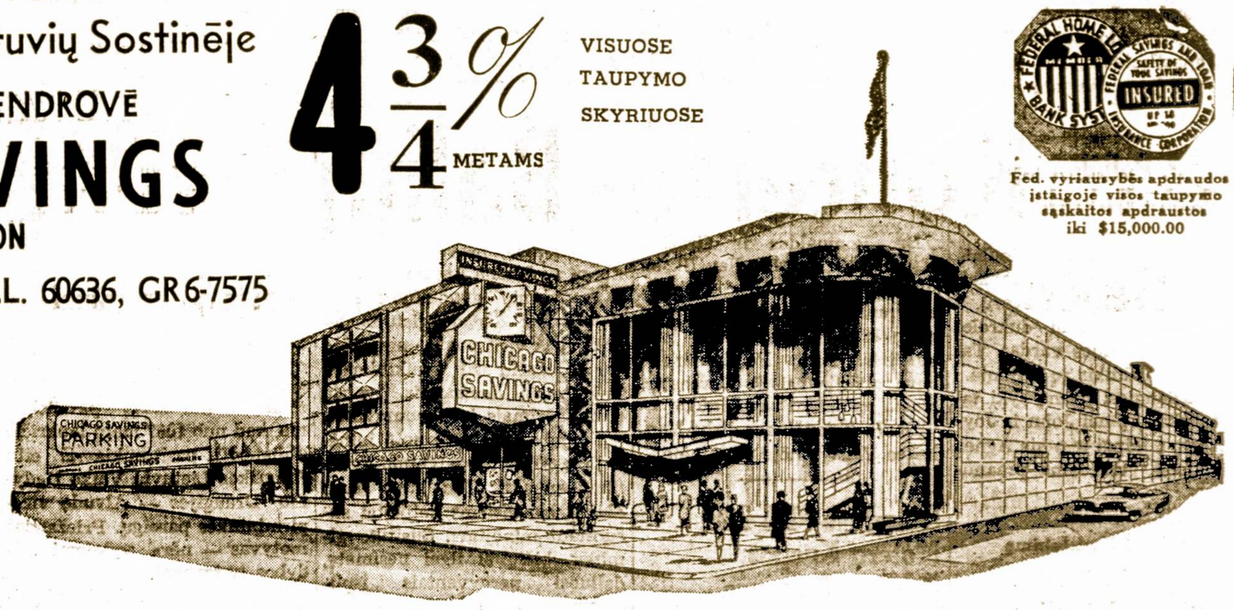

CHICAGO SAVINGS AND LOAN BENDROVĖ, viena tarp žymesniųjų krašto finansinių įstaigų, aptarnauja šios apylinkės gyventojus pavyzdingai, saugiai ir pelningai jau virš 43 metus, visada prisilaikydama saugumo ir išmokėdama, palyginamai, aukštą dividendą. Per paskutinius 10 metų Chicago Savings išmokėjo savo taupytojams virš 14 milijonų dolerių dividendais.

Chicagos Taupymo B-vė stengiasi būti stipri finansiškai ir teikti pačius geriausius patarnavimus savo taupymo ir skolinimo nariams.

Mes bendradarbiujame su vietinėmis lietuvių organizacijomis, noriai prisidėdami darbais ir finansais, kad galėtų pasiekti geresnių gyvenimo sąlygų. Kviečiame visus taupymo ir paskolų reikalais kreiptis į Chicagos Taupymo ir Skolinimo Bendrovę, išaugusią iki $84,000,000 turto įstaigą.

Chicago Savings Bendrovė kviečia visus lietuvius, ypatingai tuos, kurie dar nesate aplankę mūsų 84 milijonų dolerių finansinės įstaigos, vienos įdomiausios visoje Chicagoje.

Atsilankę pamatysite gėlėmis išpuoštą pirmą įstaigos aukštą, Laimės Šaltinėlį — Wishing Well, per kurį surenkama ir išdalinama kasmet įvairioms labdaringoms įstaigoms apie $1,200. Pamatysite plačiai žinomą didelį Chicago Savings Prezidentinį kambarį, kuriame yra vietos 260 asmenų ir kuris veltui duodamas organizacijų susirinkimams. Jame susirinkusiems veltui teikiame kavą. Šis kambarys yra išpuoštas dideliais Jungtinių Amerikos Valstybių prezidentų paveikslų ir trumpomis jų gyvenimo žiniomis. Pamatysite įvairių rinkinių kabinetą ir daug kitų įrengimų, kuriais per metų metus naudojasi mūsų taupymo ir skolinimo nariai.

Ypatingai kviečiame vaikų tėvus pradėti taupyti vaikų mokslui reikalingus pinigus. Mes turime specialų skyrių, kuriame taupomi mokslui reikalingi pinigai (College Bonus Savings). Šiame skyriuje laikomiems pinigams mokami patys aukščiausi dividendai, net iki 5¼%. Šiandien mokslas kainuoja nuo $6,000 iki $12,000 ir daugiau. Jei pradėsite mažais mėnesiniais indėliais taupyti nuo vaiko jaunų dienų, tai nei neapsižiūrėsite, kai sutaupysite mokslui reikalingus pinigus. Galite pradėti $2.50, $5.00, $10.00 arba net $25.00 sumomis į mėnesį. Kai padėsite 200 kartų po $25.00, tai susidarys reikalinga suma. Tokiu būdu bus užtikrintas jaunimui reikalingas mokslas. Vaikams bus lengvesnė ir gražesnė ateitis, o tėvams ramesnė sąžinė. (Šio mokslo taupymo skyriaus nereikia sumaišyti su dabar garsinamu "Certificatų" taupymo skyriumi.)

Valdyba, direktoriai ir visi tarnautojai Jūsų lauksime.

JOHN PAKEL, Sr., Prezidentas

ŠTAI NARIAMS TEIKIAMAS MŪSŲ PILNAS PATARNAVIMAS:

1. Insured Family Savings
2. College Bonus Savings
3. Christmas Club Savings
4. Vacation Club Savings
5. Home Mortgage Loans
6. Home Improvement Loans
7. All Types of Insurance
8. Sell and redeem U.S. Bonds
9. Safety Deposit Boxes
10. Free Community Rooms for your organization meetings (Free Coffee)
11. Cash checks and pay all family bills with our special money order checks. No service charge to members.
12. U.S. Postal Stamps Machine Service
13. We sell Travelers Checks
14. Save-by-mail Kits
15. Notary Public Service
16. Two large Free Parking Lots
17. Free Theatre tickets two Saturday monthly for your childrens and mothers
18. Christmas party with gifts to College Bonus Members

PATOGIOS VALANDOS:

MONDAY	12:00 P.M. — 8:00 P.M.
TUESDAY	9:00 A.M. — 4:00 P.M.
WEDNESDAY	Closed All Day
THURSDAY	9:00 A.M. — 8:00 P.M.
FRIDAY	9:00 A.M. — 8:00 P.M.
SATURDAY	9:00 A.M. — 12:30 P.M.

Kas Naujo Chicagoje

Ir Mūsų Lietuviškose Apylinkėse

Antanas Stankus Susižeidė Namuose

Keista nelaimė ištiko gerą mūsų veikėją Antaną Stankų, 7229 So. Fairfield Ave. Taisant plasterį kambario lubose, kopėčios, ant kurių jis stovėjo paslydo ir jis nukrito ant grindų sunkokai susižeisdamas.

Jam teko pabūti Šv. Kryžiaus ligoninėje. Apleidęs ją, p. Stankus sparčiai atsigriebia ir tikisi galėsiąs dalyvauti Sandaros koncerte.

Į Chicagą Atvyksta Svečių iš Toliau

Į Amerikos Lietuvių Tarybos metinę konferenciją, šį šeštadienį, Bismark viešbutyje, atvyks atstovų iš toliau: Povilas Dargis, iš Pittsburgh, Pa., Stasys Gegužis, iš Mahanoy City, Pa., Bronė Pivaronienė ir p-lė Euphrosinė Mikužiūtė, iš New Yorko, William Kvetkus, iš Wilkes Barre, Pa., ir kiti.

Malonu bus juos pamatyti mūsų mieste!

Turėsime Paruošę ir Lietuviškų Vaišių

Sandaros pramoga, kuri rengiama sekmadienį, lapkričio 26, Lietuvių Auditorijoje, bus paruošta ne vien įspūdinga meninė programa, bet taip pat ir lietuviškų vaišių - vakarienė, kurie jos pageidaus. Stalus ar pavienes vietas galite užsisakyti jau dabar, telefonuojant Sandarai, **YA 7-4789.**

Taipgi, kiekvienam bus smagu praleisti tą sekmadienio popietę malonioje aplinkoje, savo draugų ir pažįstamų tarpe.

Paminės Gimtadienį

Petrukas Petraitis, sūnus Antano ir Emmos Petraičių, Willow Springs, Ill., lapkričio 18 d. paminės savo septintą gimtadienį.

Jo grand-pa Juozas Ascilla, kuris šiuo metu atostogauja Arizonoje, apgailestauja, kad negalės dalyvauti jam rengiamoje puotoje.

P-nai J. Paliulioniai Susilaukė Dukrelės

Jurgis ir Joyse Paliulioniai, 7005 S. California Ave., lapkričio 6 dieną susilaukė 8 svarų, 5 uncijų dukrelės. Šiai dukrelei suteiktas Christinos vardas. Tai yra pirmas kūdikis jų šeimoje.

Tuo džiaugiasi pirmą sykį tapę diedukais, p-nai John ir Joyce Evans, o taipgi ir p-nia Agnes Mažeikienė, turėdama praanūkę.

Kviečia į Susirinkimą

Marquette Parko Lietuvių Namų Savininkų organizacijos susirinkimas įvyksta šį penktadienį, 7:30 val. vakare, parapijos salėje. Visi nariai kviečiami dalyvauti.

Išvyksta į Floridą Aplankyti Draugę

Studentė Elena Vambutaitė lapkričio 22 dieną išskrenda į Floridą paviešėti pas savo mokslo draugę. Ji sugrįž pradžioje gruodžio mėnesio.

Elena yra jauniausia rašytojo Alfonso ir Elenos Vambutų duktė, 2523 W. 43 St.

Stovi kaip baslį prarijęs.

Staigi Mirtis Ištiko Vincentę Šlažienę

Pereitą sekmadienį nuo širdies smūgio mirė ilgametė mūsų veikėja Vincenta Šlažienė. Ji priklausė Sandaros 100 kuopoj, SLA 208 kuopoj ir kitose organizacijose.

Paliko tris dukras, anūkų, pra anūkų, giminių ir draugų. Buvo kilusi iš Raseinių apskričio, o Amerikoje išgyveno 60 metų. Pereitą šeštadienį ji buvo palaidota Lietuvių Tautinėse Kapinėse.

Kur Galėsite Pastatyti Automobilių?

Atvykstantieji į Sandaros koncertą-balių sekmadienį, lapkričio 26 d., Lietuvių Auditorijoj, savo automobilius galėsite pastatyti Union Federal "parking lot", prie kampo 34-tos ir Halsted, rytinėje pusėje.

Ten užteks vietos daugeliui mašinų, o nueiti į Lietuvių Auditoriją nėra toli.

Dainuos Sandaros Koncerte-Baliuje

Valentinas Lorentas

Sandaros koncerte - baliuje, kuris įvyksta sekmadienį, lapkričio 26 d., Lietuvių Auditorijoje, dainuos atsižymėjęs solistas Valentinas Lorentas,, kuris sužavės mus lietuviškų liaudies dainų išpildymu. Jis pirmą sykį pasirodo sandariečių pramogoj.

Susilaukė Sūnelio

Dr. Romualdas ir Gražina Kriaučiūnai, gyv. Bradley, Ill., susilaukė trečio sūnaus. Elzbieta ir Pranas Pauliukoniai, o taipgi ir Rožė Kriaučiūnienė tapo seneliais. Ponia Pauliukonienė buvo atvažiavusi iš Worcester, Mass., aplankyti savo anūko.

Dr. R. Kriaučiūnas dirba Kenkakee Valstybinėje ligoninėje.

Sekminga SLA 208 Moterų Kuopos Žaidimų Pramoga

Pereitą sekmadienį, Dariaus - Girėno svetainėje buvo surengta SLA. 208 moterų kuopos žaidimų pramoga, kuri praėjo sėkmingai. Dalyvių buvo daug ir visos bei visi smagiai praleido porą valandų žaisdami prie stalų.

Buvo išdalinta vertingų dovanų, o paskiau patiekta vaišių. Rengimo komisijos pirmininkė buvo p-nia Alice Wasiliewski, o narės:: Avelyn Morbut, Martha Kupes, Mary Radziunas, Lucia Stakoff ir kitos.

Adv. Antanas Lapinskas savo gimtadienį celebruos lapkričio 19 d. artimųjų būryje.

TRUMPOS ŽINIOS

Operos solistas Algirdas Brazis šį šeštadienį, lapkričio 18 d. dainuos Toronto, Kanadoje, lietuvių rengiamam koncerte, parapijos salėje.

Beverly ir Lenard Block laukia antro kūdikio. Beverly yra duktė Algirdo ir Aldonos Bražių.

Dr. Antanas Gussen, su žmona Ona ir sūnum, pulkininku leitenantu Richardu bei jo žmona Elena aplnakė Bahamas salas. Praleidę ten septynias savaites, jie grįžo į Chicagą.

Edvardas Bubnys, 3459 W. 64 Place, kuris studijuoja St. Lawrence aukštesnėje mokykloje, tiek atsižymėjo moksle, kad jis tapo trauktas į studentų garbės sąrašą.

P-nia Josephine Svilainis surengė savo namuose, 8620 S. Euclide Ave., vaišingą puotą draugėms ir draugams. Iš viso dalyvavo apie 20 asmenų.

P-nia Nellie Shukis, 7123 So. Maplewood Ave., ruošiasi ilgesnei kelionei, šį kartą į Ispaniją, Portugaliją ir Šiaurinę Afriką.

Carol Norbut, 9 metų,, duktė Ben ir Irene Norbutų, laimėjo aukso medalių piano konteste, savo amžiaus grupėje, American Conservatory of Music.

P-nios Nellie Shukis rezidencijoje, 7123 S. Maplewood Ave., įvyko 4 C Klubo narių susirinkimas. Šeimininkė puikiai pavaišino visas dalyves.

Jonas Kaunas, 7204 S. Mozart, grįžo į namus aplankęs Miami Beach., Fla. ir Bahamas salas. Kelionėje jis praleido pustrečios savaitės.

Union Federal Savings, 3430 S. Halsted St., Prezidentas Albert J. Aukers su žmona Ona išvyko į San Francisco, Cal., dalyvauti U. S. Savings and Loan Ass-ns atstovų suvažiavime.

Inž. Kęstutis Jauniškis su žmona Margarita ir dukrelėmis Rasa, Ramune ir sūneliu Linu, ilgus metus gyvenę Chicagoje, dabar persikėlę į Norwood, Mass. Naujoj vietoj dirba savo profesijoj didelėje bendrovėje.

Chicagiečiai Jurgis Bubnys su Veronika buvo nuvykę į Hamilton, Kanadą, pasveikinti Juozą Bubnį su žmona Lina, mininčius 25 vedybinio gyvenimo metus. Celebrantai dar daugiau nustebo, kai iš visų pusių prigužėjo dar 60 svečių su sveikinimais, linkėjimais, dovanomis, įvairių rūšių gėrimais ir skanumynais.

Nustebo, nes nesiruošė minėti savo 25 metų vedybinio gyvenimo sukaktį. Tad buvo daug džiaugsmo visiems netikėtai suruošiant minėjimą. Susitiko giminės, bičiuliai ilgai nesimatę, dalinosi pergyventais įspūdžiais.

Dalyviai palinkėjo sukaktuvininkams daug džiaugsmingų metų.

M. K.

Žemaičių Pramoga Šį Sekmadienį

Žemaičių Kultūros Klubas rengia metinį parengimą su gražia programa sekmadienį, lapkričio 19 dieną, Hollywood salėje, 2417 W. 43 St. Pradžia 4 val. popiet.

Šokiams gros Hanks orkestras. Bus skanių valgių, įvarių gėrimų ir gražių dovanų. Visi nariai ir svečiai kviečiami dalyvauti. **—Rengimo Komisija ir Valdyba**

Lietuvos Vyčių Choras, vadovaujamas muziko Fausto Strolio, sudainuos eilę gražių lietuviškų dainų Sandaros koncerte, įvykstančiam sekmadienį, lapkričio 26 diena, Lietuvių Auditorijoje, 3133 S. Halsted Street.

NUOŠIRDŽIAI DĖKOJA

Vytautas Radžiūnas su žmona Judita, gyv. 8509 Lockwood, Oak Lawn, po mano vyro mirties priglaudė mane ir suteikė man ramų kampelį. Jų vaikučiai: Judita 8, Rimas 6, ir Petras 5 metų švelniais balseliais dažnai padainuoja apie Lietuvą —gintaro kraštą ir mane ramino.

Malonioje šeimos aplinkoje atgavau dvasios pusiausvyrą, už ką Juditai, Vytautui ir vaikučiams nuoširdžiai dėkoju.

—Ona Aleknavičienė.

Dainuos Sandaros Koncerte-Baliuje

Ona Skeveriūtė

Šią visų mėgiamą dainininkę Oną Skeveriūtę išgirsime Sandaros koncerte, sekmadienį, lapkričio 26, Lietuvių Auditorijoje. Ji atliks populiarių lietuviškų dainų ir klasinių kūrinių, kuriuos kiekvienam bus malonu išgirsti.

3 Alvudo Pareigūnai Įteikė Rezignacijas

Danutė Viktorienė padavė atsistatydinimo raštą pareikšdama, kad nuo 1067 metų lapkričio 6 dienos ji pasitraukia iš eitų Amerikos Lietuvių Vaiko Ugdymo Draugijos — Alvudo vicepirmininkės pareigų. Priežasties motyvas — nėra vykdomi valdybos nutarimai.

Tuo pačiu laiku įteikė pirmininkei Onai Ankienei atsistatydinimo pareiškimą iš sekretoriaus pareigų ir Pranas Šulas, kuris savo atsistatydinimo priežastis nurodys visuotiniame Alvudo narių susirinkime.

Dr. J. Adomavičius, kuris Alvude eina vyriausio globėjo pareigas, rezignavus dviem kabineto nariam turės rūpesčių rasti naujus pareigūnus.

Prieš kiek laiko rezignavo iš Alvudo Vaikų Teatro administratorė, viena iš Alvudo steigėjų, žurnalistė Zuzana Juškevičienė.

Koresp.

GUŽAUSKŲ

Beverly Hills Gėlinyčia

Gražiausios gėlės dėl vestuvių, banketų, laidotuvėms ir dėl kitų visokių papuošimų.

•

2443 WEST 63RD STREET

Tel. PRospect 8-0833 - 8083

Antanas ir Aldona Gužauskai
Savininkai

VALOME KILIMUS IR BALDUS

PLAUNAME IR VASKUOJAME VISŲ RŪŠIŲ GRINDIS. J. BUBNYS. Telef. RE 7-5168 arba RE 7-5410.

Reikalingas Vyras

Reikalingas senesnio amžiaus, ateivis pensininkas. Gyvenama vieta nemokamai, tik truputį reikės pagelbėti prie namų. Gali gamintis valgyti. Kam reikalinga, pašaukite VI. 7-5210.

Parduodamas Namas Su Sklypu Lemonte

Gera proga įsigyti nuosavybę Lemonte, Ill., prie State Str., 6 kambarių medinis namas ir 2 sklypai po pusę akerio. Vienas apsodintas 50 vaisiniais bei dekoratyviniais medžiais. Namas gerame stovyje. Labai geras susisiekimas autobusais ir traukiniu su Chicaga, Apšildomas gazu — karštu vandeniu. Garažas.

Skambinti vakarais nuo 8 iki 10 val. **Tel. 257-2728.**

Pristatome Visokių Rūšių STATYBAI IR NAMŲ PATAISYMUI MEDŽIAGĄ

CARR MOODY LUMBER CO.

STASYS LITWINAS, Prez.
3039 S. Halsted St., VI 2-1272

Apkainavimą ir prekių pristatymą teikiame nemokamai

Raštinė atdara kasdien nuo 8 val. ryto iki 6 val. vakaro ir šeštadieniais iki 3 val. p. p.

Pagelbėkite Padaryti Šią Mūsų Šventę Tikrai Sėkminga ir Gražia

Mes kviečiame mūsų mielus tautiečius atsilankyti sekmadienį, lapkričio 26 d., į Sandaros rengiamą šventę ir atsivesti į ją savo bičiulius.

Ar toji šventė bus sėkminga, ar ne — priklausys nuo to, kiek jūs jai atjausite ir kaip skaitlingai dalyvausite. Gelbėdami ją surengti, galėsite ir jūs pasidžiaugti jos pasekėmis.

Storas dengia, plonas nuogina.

IEŠKOMA MOTERIS

Marquette Parko centre, naujuose namuose nuolatiniai apsigyventi ieškoma moteris, prižiūrėti, butą ir vaikščiojančią kiek paliegusią moterį.

Nėra vaikų ir jokių darbų. Duosime kambarį, išlaikymą ir algą.

Skambinti sekmadieniais arba po 6 val. vakaro. **Telef. PR. 8-5434.**

Parduodamas Namas

Parduodamas dviejų butų, medinis, 5 ir 6 kambarių butai. Gazu šildomas. Kaina $14,500. Kreiptis: 5700 S. Winchester St., Tel. 842-5636.

Išnuomoja Butą

Išnuomuojamas butas, 3 kambarių, naujai išdekoruotas, 2-tram aukšte, kieme. Namo savininkas yra lietuvis.

2956 S. Union Ave.,
Tel. 225-1871

Parsiduoda Lotas Tautinėse Kapinėse

Išvažiuojam į Floridą ir norime parduoti dvi duobes gražioje vietoje Lietuvių Tautinėse Kapinėse. Dėl tolesnių informacijų pašaukite: Julia — 925-6987.

fight birth defects — The Great Destroyer
JOIN MARCH OF DIMES

PADIDINTAS DIVIDENDAS
ant visų taupymo sąskaitų

4 3/4 % on savings accounts — INSURED — **5 1/4 %** on investment bonus

INDĖLIAI APDRAUSTI IKI $15,000.—

Brighton Savings and Loan Ass'n

4071 Archer Avenue. West of California Ave.

CHARLES ZEKAS — Sekretorius

Valandos: Pirmad., Antrad., Penkt. ir Šešt.: 9 v.r. — 4:30 p.p.
Trečiadienį uždaryta. Ketvirtadienį: 9 v.r. — 8 v.v.

Praktiška Mašina Bulvėms Tarkuoti

TINKA VALGYKLOMS IR PRIVATINIEMS NAMAMS

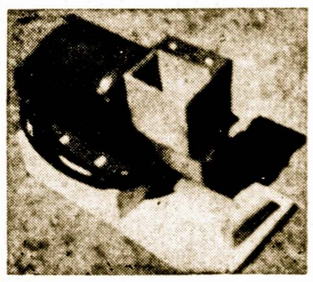

Ši Mechaniška Tarka Yra Mano Paties Pagaminta.

- Gerai atlieka darbą
- Lengva Operuoti
- Nebrangiai Kainuoja

102 SPRINGS STREET
WILLOW SPRINGS, ILL.

Viktoras J. Schults (Šukys)

DĖL INFORMACIJŲ, PAŠAUKITE TERMINAL 9-6823

SIUNTINIUS Į LIETUVĄ SIUNČIA

licenzijuota lietuvių įmonė, registruota U. S. Departamente of Justice

Cosmos Parcels Express Corp.

MARQUETTE GIFT PARCELS SERVICE

- **2608 W. 69 St., Chicago, Ill. 60629, Tel. WA 5-2787**
- **2501 W. 69 St., Chicago, Ill. 60629, Tel. WA 5-2737**
- **3212 S. Halsted St., Chicago, Ill. 60608, Tel. CA 5-1864**

DIDELIS PASIRINKIMAS medžiagų ir visų kitų Lietuvoje pageidaujamų prekių PAPIGINTOMIS KAINOMIS.

Vedėjai — E. & V. Žukauskai