Midwest Inter Library
5721 Cottage Grove Av.
Chicago, Ill. 60637

CENTER FOR RESEARCH LIBRARIES

SANDARA

THE LEAGUE

LITHUANIAN NEWSPAPER

SANDARA
Published by the
Lithuanian National League
of America
Consisting of 100 Branches Located
In All Principal Cities of the
United States
840 W. 33rd St., Chicago, Ill. 60608
Telephone: YArds 7-4789

Price 10¢ — PENKTADIENIS, SAUSIO — JANUARY 12, 1968 M. — Nr. 2

BRUOŽAI

Rašo V. G.

KAI ŠALČIAI UŽKLUPO CHICAGĄ

PLATŪS DE GAULLE UŽSIMOJIMAI

SKIRTINGAI ŽIŪRI Į TĄ PATĮ DALYKĄ

Šie metai, bent pradžioje, pasirodė labai šalti. Užklupusios speigos slėgė mus per daugiau, kaip savaitę laiko. Dabar jos, it kokios raganos, nulėkė rytų pusėn — New Yorko, Waterburio ir Bostono link. Bet vienoms speigoms pradingus, kaip bematant iš šiaurės gali atpyškėti kitos.

Visi atsimename, jog prieš keletą metų įvairios rūšies mok slininkai buvo pradėję skelbti, kad klimatas atšilsta. Tuos savo teigimus jie parėmė neva surinktais daviniais apie gausesnį ledų tirpimą artimesnėse šiauriniam poliui srityse, apie paukščių persikėlimą toliau į šiaurę ir pan.

Bet pereitoji ir dabartinė žiema visas tas teorijas apvertė aukštyn kojom.

—o—

"U. S. News & World Report" tvirtina, jog bėgyje šių metų prez. de Gaulle pastangos bus nukreiptos pasukti Vakarų Europos viešą opiniją prieš Jungtines Valstybes. Tam tikslui jis panaudos karą Vietname ir dolerį.

Pasmerkdamas amerikiečių įsimaišymą į Vietnamą, jis tikisi patraukti savo pusėn radikališkus elementus Holandijoje, Belgijoj, Italijoj ir net Vakarų Vokietijoje. Atakuodamas dolerį, jis siekia susilpninti U.S. finansinį dominavimą.

Išstūmęs amerikiečius iš Vakarų Europos, prez. de Gaulle tikisi galėsiąs tapti dominuojančia figūra šioje pusėje geležinės uždangos. Bet, kaip dažnai atsitinka, iš didelio debesio būna mažas lietus.

—o—

Prancūzų mėnesinis žurnalas "Realitė" įdėjo Varšuvos užsienio reikalų ministerio Adomo Rapackio straipsnį, skirtą Vakarų Vokietijos politikai.

Rapacki tvirtina, jog Federalė Vokietijos Respublika nepasikeitė nuo "šalto karo" laikų. Pasikeitė tik žodžiai ir taktika. Bandymai ušmegzti ryšius su Rytine Europa turi tik taktinį pobūdį. Tai yra bandymai izoliuoti Rytinę Vokietiją.

Bonnos politika — pasak Rapackio — remiasi ant trijų pagrindinių dėsnių: apsiginklavimas atominėm raketom, nepripažinimas rytinės Vokietijos ir sienos su Lenkija.

—o—

Jack Dempsey, 72 metų, buvęs sunkiojo svorio pasaulinis bokso čempionas, aplankė Londone seną sporto draugą. Juomi yra dviem metais senesnis J. Paul Getty, aliejaus milijonierius, laikomas turtingiausiu žmogumi pasaulyje.

Prieš 44 metus, Getty mėgino kumščiotis su Dempsey, bet po dveijų "roundų", Dempsey nutraukė kontestą pareikšdamas: "Žinai, geriau pamiršk boksą ir užsiimk kuo nors kitu." Getty pa klausė ir nuo to laiko pasitenkino tik žiūrovo role.

—o—

Neseniai suėjo 100 metų nuo žymaus dailininko Arturo Grottgero mirties. Jis gimė istorinėj Lietuvos žemėj — Padalijoj, o tapybą studijavo Vienos Meno Akademijoje. Iškilus 1863 metų sukilimui, jis pradėjo piešti seriją paveikslų, užvardintų "Lithuania". Juose buvo vaizduojama lietuvių kova su maskoliais, Lietuvos gamta ir žmonės, siekančius išsilaisvinimo iš sve timo jungo.

Bet nors visi gėrėjosi jo piešiniais, tačaiu mažai kas juos pirko. Dailininkas pateko į skurdą. 1866 metais jis išvyko į Paryžių, bet ir ten laimė jam nenušypsojo. Užkluptas džiovos ligos, gruodžio 13 dieną 1867 metais jis mirė.

—o—

Pereitoje Kongreso sesijoje, senatorius Tom Dodd, demokratas iš Conn., buvo papeiktas Etinio Komiteto, kuriam vadovavo sen. John Stennis, už tai, kad jis panaudojęs saviems reikalams dalį pinigų, sudėtų jo rinkiminei kampanijai.

Bet neseniai, sen. Jacob Javits rėmėjai New Yorke surengė didelį banketą, nuo kurio pelnas buvo paskirtas ne tik rinkiminei to senatoriaus kampanijai, bet ir jam pačiam. Tuo pat sykiu komitetas Chicagoje bando sukelti $100,000 "nenumatytoms" sen. Charles Percy išlaidoms. Bet prieš tokius užsimojimus niekas neprotestuoja.

—o—

Maskvoje leidžiamos "Komsomolų Tiesos" korespondentas New Yorke H. Borovski paskelbė tame laikraštyje baisią insinuaciją, jog dabar — pavykus širdies persodinimams — gydytojai gali tapti žudikais ne turtingų pacientų, kad iš jų išėmus širdis, inkstus, kepenis ir sudėjus turtingiems pacientams.

"Gali įsikurti banditiška korporacija, kuri žudys žmones, kad jų organus pardavinėtų juodoje rinkoje", — rašo nesvei kos vaizduotės Borovič.

Bet jeigu tokias operacijas atliktų Maskvos gydytojai, tai tą draugas Borovič vadintų didžiausią geradaryste Sovietų žmonėms.

PUSĖ EUROPOS BE LAISVOS SPAUDOS

Tarptautinis Spaudos Institutas, kurio buveinė yra Ziuriche, Šveicarijoje, pranešė, jog daugiau kaip pusė Europos yra netekusi laisvos spaudos. Tuo pat sykiu spaudos laisvė yra užgniaužta ir daugelyje vietų kituose kontinentuose: Indijoje, Pakistane, Burmoje, Afrikoje, Pietinėje Amerikoje.

Minėtas institutas pagyrė amerikiečių spaudą už teikimą bešališkų žinių apie karo eigą Vietname.

Paroda Montrealyje Bus Tęsiama

Energingas Montrealio mayo ras Jean Drapeau, padrąsintas Expo 67 pasisekimu, dabar daro žygius, kad tame mieste įvyktų metinės parodos. Daugelis kraštų jam pasižadėjo dalyvauti ir Expo 68, kuri numatyta atidaryti viduryje gegužės mėnesio.

Tautiniai Kivirčiai Šveicarijoje

Šveicarų pašto direktorius Charles Demerier pareiškė, jog šveicarų tautos vieningumui grėsia pavojus. Vokiečių kilmės šveicarai nenori mokintis prancūziškai, tuo tarpu kajp romanški gyventojai nėra linkę mokintis vokiškai.

Dvidešimt mylių nuo Da Nang bazės Pietų Vietname amerikiečiai kariai gaudo sprunkančius komunistus. Priekyje marinas keliasi, sugriuvęs šlapiame lauke.

Siekia Suartinti Abi Europas

Paryžius. — Prancūzų savaitraštis "Match" paskelbė neva slaptą, punktų planą, kurį pagamino Vakarų Vokietijos aukštieji pareigūnai ir patiekė kancleriui Kiesingeriui. Tas planas numato įkūrimą federacijos, kuri apimtų ir rytinės Europos kraštus, bet ne Rusiją.

Federacija turėtų bendrą valdžią, kurią sudarytų atsikirų kraštų vadai. Abiejose pusėse geležinės uždangos siūloma įkurti "beatominė sfera", o rytinė Vokietija gali būti pripažinta "de facto", jeigu toji atsipalaidos nuo Maskvos.

"Match" tvirtina, jog tas planas remiasi įsitikinimu, jog istorinė evoliucija gali atlikti dau gelį politinių pasikeitmų abejose pusėse geležinės uždangos.

Bet tokiai "evoliucijai" išsijudinti vargiai ar leis Maskva.

Proga Tapti Britų Karalienės Kaimynu

Markizas Hartford, savininkas žemių prie britų karališkos Windsor pilies, nutarė padalinti vieną lanką į sklypelius ir parduoti juos žmonėms su sąlyga, kad ten bus auginamos tiktai gėlės.

Sklypelio kaina — $100. Kiek vienas jo savininkas galės pasididžiuoti, kad jis yra karalienės kaimynas.

Tiek Bus Studentų

Numatoma, jog rudenį, 1968 metais, apie 6,900,000 jaunimo studijuos amerikiečių kolegijose ir universitetuose. Tai bus veik du sykiu daugiau, negu 1960 metais, kai aukštesnes mokyklas lankė 3,600,000 jaunimo.

Baltieji Briedžiai

Pasaulinė retenybė yra banda batųjų blriedžių, kurie laikosi miškų rezervate Ronove, apie 60 kilometrų nuo Pragos. Tarpe tų 56 gyvūnų, 12 yra visiškai balti.

LIETUVOJE ATKASTA U.S. AUKSINIŲ PINIGŲ

Sovietų žinių agentūra "Tass" praneša, jog smarki audra Lietuvoje išrovė su šaknimis obels medį ir atidengė pakastą po ja turtą, susidedantį iš auksinių pinigų, kurių tarpe buvo ir atlietų Jungtinėse Valstybėse 1924 metais.

Agentūra teigia, jog tą turtą atrado Kaune mokyklos vaikai, bet nepaduoda to radinio vertės ir kiek kokių amerikoniškų monetų ten užtikta.

Skilimas Prancūzų Komunistų Tarpe

Paryžius. — Prancūzų komunistų partijoje įsikūrė pro-kinie tiška frakcija, priešinga Maskvos linijai. Toji frakcija buvo sušaukusi savo kongresą Aix vietovėj, kur dalyvavę "du tūkstančiai" atstovų.

Atskalūnai priėmė naują partijos statutą ir išsirinko centralinį komitetą. Jie pradės leisti ir nuosavą laikraštį, užvardintą... "L'Humanitė Nouvelle".

ANGLAI IRGI TURI RASINĘ PROBLEMĄ

Juodukai šiuo metu sudaro 12 nuošimčių bendro U.S. gyventojų skaičiaus, o 1990 metais sudarys 14 nuoš. bendro skaičiaus.

Dabar iš kiekvienų 6 gimstančių kūdikių, vienas yra juodas. 2000 metais vienas iš 5 bus juodukas.

Klaiki Statistika Žmogžudysčių Srity

Neseniai paskelbtas Chicagos policijos raportas rodo, jog 1967 metais šiame mieste buvo nužudyta 552 asmenys, tai yra 42 daugiau, negu 1966.

Policijos viršininkas pareiškė, jog už tokį padidėjimą yra atsakominga "laikų karštligė" (The Temper of Times). Ką tas reiškia — nesunku dasiprotėti.

Gandrai - Geri Statytojai

Pasirodo, jog gandrai yra sumanesni statytojai, negu tos rūšies "tarybiniai" amatininkai. Ir štai pavyzdys. Pabaigoje pereitų metų Baltijos pajūriu praūžusi audra padarė Žemaitijoje milijonus nuostolių — išguldė miškus, užmušė daug gyvulių, nuvertė daug namų ir kitokių pastatų, sulankstė daug metalinių stulpų.

Bet sykiu su tuo pasireiškė ir nuostabus dalykas. Nei vienas garnių lizdų, įrengtų medžiuose, nebuvo išgriautas. Jie atlaikė smarkiausią audrą! Nustebę tyrinėtojai atsikreipė į paukščių žinovą, prof. Tadą Ivanauską. Tas jiems paaiškino::

"Gandrai, paprastai, pasirenka savo lizdams senus, stiprius medžius, kurie pergyveno daug audrų. Ne gana to, jie lizdus tin kamai įrengia ir jų lengvai neišdrąskysi..."

Tuo tarpu dabar statomi namai Lietuvoje pagal sovietinę "techniką", greitai sugriūna ir be audrų.

SURADO DAR VIENĄ PRIEMONĖ IŠNAUDOTI

Pereitais metais kolchozininkai ir darbininkai "tarybinėje" Lietuvoje buvo skatinami smarkiau padirbėti bolševikinės revoliucijos 50 metų sukakties garbei. Tam tikslui buvo rengiamos visokiausios lenktynės su užsitęsiančiais be užmokesnio darbais.

Prieš kiek laiko komunistų leidžiama Vilniuje "Tiesa" pradėjo skelbti, jog žemdirbių rajonai jau "apsvarsto ir priima naujus socialistinius įsipareigojimus 1968 metams ir V. Lenino 100-sioms metinėms".

Ypatinga Armija

Manila. — Filipinų ginkluotose pajėgose, kuriose yra 42 tūkst. žmonių, randasi tik 131 eiliniai kareivis

Tuo tarpu toji armija turi 37 tūkst. puskarininkų, 3,500 generolų, pulkininkų, majorų ir kapitonų ir 540 leitenantų.

Nuo Įvairių Kontinentų Sovietai Siekia Izoliuoti U. S.

Amerikiečių savaitraštis "U. S. & News Report", pasiremdamas ekspertų pranešimais iš Washingtono, Miuncheno ir Vienos, teigia, jog Sovietų užsienio politika šiais metais būsianti paremta šiais siekimais:

Link U. S. — vengti didesnio niuklearinio karo, bet laiks nuo laiko išbandyti amerikiečių nervus, ryžtingumą pasipriešinti ir ieškoti U.S. silpnybių įvairiose pasaulio dalyse. Jei tokios "minkštos vietis" bus surastos, tai bandyti išgauti visokių nuolaidų ir koncesijų, betgi grąsinant karu, bet visad paliekant atviras duris pasitraukimui, jei U.S. pasipriešinimas sustiprėtų.

Vakariečių Sąjungos (NATO) — sukelti kiek galima daugiau nesutarimų ir panaudoti antagonizmą tarpe U. S. ir Vakarų Europos. Sustiprinti propagandą išgriauti Atlanto Sąjungą ir išsklaidyti vakarinių europiečių baimę dėl sovietinio pavojaus.

Sustiprinti Sovietų laivyną Vidužemio jūroje, kurio uždavinys būtų palaikyti arabų šalis savo globoje ir tuo pat sykiu grąsinti Pietų Europos NATO nariams.

Rusija yra pasirengusi išnaudoti neramumus Graikijoje ir arabų priešingumą Izraeliui. Taipgi ji sieks izoliuoti Vakarų Vokietiją. Kadangi Kinija tuom tarpu nesudaro jokio pavojaus, rusai gali sukoncentruoti visas savo pastangas suardyti Vakarų bloką.

Pirmoje eilėje Sovietai bandys ištraukti Italiją iš to bloko ir NATO sąjungos. Jau dabar kas ketvirtas italas yra komunistų partijos kontrolėje. Ateinančiuose rinkimuose į parlamentą italų komunistų partija tikisi laimėti daugiau atstovų į parlmentą. Maskva irgi stengsis patraukti Italiją savo pusėn praplėtimu prekybos.

Tuo pat sykiu Sovietai bando visomis priemonėmis neprileisti Vakarų Vokietijos prie raketinių ginklų arsenalo. Jie pakartotinai įspėja, jog įgyjus Bonnai tokius ginklus Sovietai būsią priversti griebtis atatinkamų priemonių užtikrinti saugumą.

Maskva nenuleidžia savo akių ir nuo Japonijos. Neseniai sovietinė spauda paskelbė, jog: "Pastaruoju metu, ypač per šiuos pastaruosius dešimtį metų, Japonijos karinis potencialas gana sparčiai auga. Karinio Japonijos potencialo augimą skatina U.S. vykdoma agresija Vietname ir Johnsono agresinga politika..."

Iš to, kas aukščiau pasakyta jau yra aišku, kad Sovietai, nepasitenkindami tuomi, ką jie jau yra užgrobę, bando visomis priemonėmis praplėsti savo dominaciją ir izoliuoti Jungtines Valstybes nuo Europos, Azijos ir Afrikos. Tai yra žygiai, į kuriuos amerikiečiai vienaip ar kitaip yra priversti reaguoti.

Čigonai Reikalauja "Pažadėtos Žemės"

Paryžius. — Čigonų karalius Vaida Voeved III, kuris gyvena Genevoje, pareikalavo Jungtinių Tautų grąžinti jiems Pažadėtąją Žemę, kuri esanti Somali, Afrikoje, nes ten gyvenę jų protėviai. Savo reikalavimą jis patiekė vardu 16 milijonų čigonų, išsklaidytų po visą pasaulį.

Etnologai tačiau tvirtina, kad čigonų tėvynė yra ne Samoli, bet Indija. Taipgi ir skaitlinė, kurią patiekė čigonų karalius, nesanti tiksli, nes statistika parodo, kad visame pasaulyje jų esama tik 5 milijonai. Nazių koncentracijos stovyklose jų žuvo arti 400,000.

Šiuo metu Prancūzijoje yra 50,000 čigonų, o vidurinėje Europoje: Lenkijoje, Čekoslovakijoje, Vengrijoje, Bulgarijoje apie 550,000.

Tie klajojanti žmonės bando išlaikyti savo skirtingas ypatybes ir nepasduoti asimiliacijai.

Dovanos Nenaudojamus Busus Pakistanui

Stockholm. — Švedų valdžia yra nusprendusi atiduoti Pakistanui 621 autobusą, kurie yra pritaikinti važiuoti kairėje pusėje. Švedijai įvedus pereitą rugsėjo mėnesį važinėjimą dešinėje pusėje, tie busai tapo nereikalingi.

Visi bandymai kam nors parduoti juos, nebuvo sėkmingi. Dabar švedų valdžia paskyrė 7 milijonus kronų nugabenti tuos vežimus į Pakistaną, kur visas judėjimas vyksta kairėje pusėje.

LIGONINĖ KAINAVO JAU $176,000

Cape Town. — Už pirmutines tris savaites buvimo Groote Schuur ligoninėje, pacientas su persodinta širdimi, Dr. Philip Blaiberg užmokės 176,000 dol., pridėjus normalų mokesnį už priėmimą į ligoninę.

Tai apima 30-ties asmenų chirurginį štabą, geriausį pasaulyje širdies chirurgijos srityje, brangius vaistus, neoperacinę globą ir pan.

Dr. Blaiberg tuo tarpu pasakoja juokus, dainuoja ryte ir vakare, o tas — pasak gydytojų — yra geriausias vaistas. Jo žmona tvirtina, jog jis atrodo 10 metų jaunesnis.

Brežnev–Tarpininkas

Londonas. — Sovietinės komunistų partijos šefas Leonid Brežnev aplankęs šią savaitę Egiptą, po pasikalbėjimų su Nasseriu nuvyks ir į Damaską.

Svarbiausias tų jo kelionių uždavinys bus prašalinti skirtumus tarpe Egipto ir Sirijos reikale su Izraeliu dėl taikos.

SANDARA

LITHUANIAN NEWSPAPER

LITHUANIAN WEEKLY NEWSPAPER
Published Every Friday by the
LITHUANIAN NATIONAL LEAGUE OF AMERICA
General Office
840 West 33rd Street, Chicago, Illinois — Telephone YArds 7-4789

SUBSCRIPTION RATES:

In The United States per year $5.00
In Canada and all Foreign Countries per year $6.00

Entered as second class matter October 25, 1928, at the Post Office at Chicago, Illinois, under the ACT of MARCH 3, 1879.

Sandara yra Savaitinis Laikraštis, leidžiamas kas Penktadienis Amerikos Lietuvių Tautinės Sandaros.

UŽSAKYMŲ KAINA:

Suvienytose Valstybėse metams $5.00
Užsienyje metams $6.00

Užkraunama Daugiau Taksų

New York Daily News pranašauja, jog šiais metais federaliniai, valstijų ir miestų taksai turės būti žymiai padidinti. Po švenčių susirinkęs Kongresas bus bombarduojamas prez. Johnsono reikalavimais pakelti taksus nuo įeigų dešimčia nuošimčių.

Tuo pat sykiu New Yorko gubernatorius Rockefeller aiškiai pasakė, jog reikalinga naujų taksų, nes jam trūksta 600 milijonų dolerių išlyginimui biudžeto 1968-69 metams. Nuostabu yra tai, kad tokį jo reikalavimą parėmė ir demokratas, valstijos kontrolierius Arthur Levitt, numatydamas, jog taksai nuo uždarbių turi būti gerokai padidinti ir tuo pat sykiu pakelti mokesniai už gazoliną, degtinę ir įvairius "laisnius".

Panašių dalykų galime tikėtis Illinois ir daugelyje kitų valstijų bei miestų. Didėjančios išlaidos socialei globai, aukštesni atlyginimai pareigūnams, mokytojams, visokie projektai, mokyklų statymai, kelių pravedimai, miestų apvalymai nuo džiunglių — kainuoja daug pinigų, o jie gaunami tik iš taksų mokėtojų kišeniaus.

Klausimas tik, ar kada nors taksų mokėtojai nesuklups po tokia našta? Jau dabar daugelis žmonių ir pramonės įmonių kraustosi iš didesnių miestų, nes nebeišgali mokėti taksų už nuosavybes. Nuolatinis gi taksų kėlimas ilgainiui aptuštins miestus, paliekant juose didžiumą tų, kurie taksų nemoka. Tuomet vienintėlis išsigelbėjimas miestams bus federalė pašalpa, kuri irgi yra padengiama taksais.

Dėja, politikieriai mažai kreipia dėmesio į ateitį. Toliausiai ką jie mato, tai artimiausius balsavimus.

Neprielankus Atsiliepimas

Amerikiečių žurnalas "Fortune", skiriamas pramonės ir prekybos reikalams, įdėjo Londono biuro šefo Henry Lucy straipsnį, kuriame aštriai kritikuojamas premieras Wilson. Jis, girdi,, atlikęs "permažai ir suvėlintai" Didžiosios Britanijos ūkiškiem reikalams.

Straipsnis pabrėžia, jog premieras Wilson atidėliojęs devaliuaciją ir nesiskubino panaudoti priemonių apsaugoti valiutą. Jau lapkričio mėnesį, 1964 metais, vienas žymus autoritetas monetariniuose reikaluose patarė tuolaikiniam iždo kancleriui Gallaghanui nuvertinti svarą 12.3 nuošimčiais, tačiau Wilson griežtai tam pasipriešino.

Pasak "Fortune", Wilson sugeba greitai reaguoti į staigų pavojų, bet neįstengia numatyti nei vadovauti tautai ir nuosavai partijai.

Jau dabar aišku, kad priemieras neįstengia suprasti padėties rimtumo. Jo padaryti žygiai nuvertinimui valiutos veikia iš lengvo — ir kai kurie jų pradės veikti tik nuo ateinančio pavasario, o kai kurie bus juntami tik 1969 metais.

Didžiausias užmetimas, kokį galima padaryti Wilsonui, tai jo aklas įsitikinimas į socialistinę teoriją ir kreivos pažiūros į pramonę ir biznį. Taksai nustatomi sekant socialistinį planavimą, o ne atsišvelgiant į padidinimą įeigų.

Pasėkoje to, daugelis kraštų neteko pasitikėjimo į dabartinį britų režimą ir į Wilsono gabumus vadovauti, — pareiškia baigdamas savo straipsnį žurnalas "Fortune".

Biurokratinėje Sistemoje

Iš žemiau paduoto rašinėlio, tilpusio Vilniaus komunistų "Tiesoje" galima patirti kokių keistenybių pasireiškia toje "tarybinėje" sistemoje. Ten atpasakotas toks nuotykis:

Dar miestas snaudė paryčio sapnuose, o sunkvežimis jau dūmė Vilniaus gatvėmis. Staklės, rašomieji stalai, kėdės ir keliolika darbininkų buvo tame sunkvežimyje.

Cyptelėjusi stabdžiais, mašina įsuko į kiemą, esantį Pakalnės gatvėje. Jau buvo pradėta ruoštis viską iškrauti ir sunešti į vidų. Vienok, atydžiai pažvelgus pasirodė, kad patalpos dar neaptuštintos. Įsakymas pasilieka įsakymu ir iškrovimas pradėtas vykinti.

Tuom tarpu iš vidaus pasigirdo aštrus balsas: "Ką jūs čia darote?" Vienas atvykusių tuojau atkirto: "Mes dabar esame šių patalpų šeimininkai! Ar nematote, kad kraustomės?"

Vietiniai atsakė, jog šeimininkais yra jie ir kokių ten pašalinių jie neįsileis. Kivirčiams besitęsiant ir smarkėjant, kaip bematant atvyko policija, o vėliau ir prokuratūros atstovai. Pasirodė, kad viena ir antra kovojanti grupė priklauso tai pačiai mėsos ir pieno ministerijai.

Toliau "Tiesoje" bandoma paaiškinti, kaip visa tai atsitiko. Girdi, pereitą vasarą toji ministerija įsteigusi remonto valdybą, kuriai reikėjo parūpinti ir patalpas. Ėmė jų ieškoti. Pagaliau nutarė paimti jas Pakalnės gatvėje. Bet ten buvo įsikūrusi kita specializuota derinimo valdyba, kuriai nebuvo įsakyta apleisti tą vietą.

Tuom tarpu, kol rišamas klausimas, kuri iš tų valdybų turi užimti patalpas Pakalnės gatvėje, praėjo savaitė laiko. Atvežtos mašinos ir baldai per tas dienas stovėjo gatvėje ir gerokai nukentėjo nuo sniego ir šalto oro. Tik ministerio pavaduotojui P. Murauskui užsispyrus, senieji šeimininkai buvo iškraustyti.

O panašių istorijų "tarybinėje" Lietuvoje pasitaiko devynios galybės.

Apžvalga

RAGINA KOVOTI SU PIKTYBĖM

Biznieriai iš vakarinės Chicagos miesto dalies pareikalavo didesnės apsaugos nuo piktadarių, kurie vis dažniau ir dažniau užpuola krautuves ir žmones.

"Vakarinė Chicagos miesto dalis virto tikromis džiunglėmis. Nuolatinės bandos piktadarybių priverčia biznius užsidaryti, nes dirbantieji juose visą laiką rizikuoja savo gyvastimi."

Tuo pat sykiu ir žmonės bijosi pasirodyti gatvėse sutemus.

TIEK LAIKO UŽTRUNKA TELEGRAMOS

Vilniuje leidžiamoje komunistų "Tiesoje" tilpo toks nusiskundimas:

"Kiek gali keliauti telegrama iš Šeduvos į Vilnių? Keleiviniu autobusu šis atstumas įveikiamas tik truputį daugiau kaip per keturias valandas. O telegrama, iš Šeduvos išsiųsta gruodžio 11 d., adresatui Vilniuje buvo įteikta tik gruodžio 13-ąją.

— Vakar buvome atėję.—Nieko neradome...

....."Tačiau negi žmonės, net nenujausdami, kad gaus telegramą, privalo visą laiką sėdėti namuose? O jeigu jau adresatas nesurastas, tai kodėl nepalikti jam laiškelio. Žmogus paskambintų nurodytu telefonu ir sužinotų, kas jam telegrafu norima pranešti."

DIDESNI TAKSAI VAKARŲ VOKIETIJOJE

Nuo sausio 1 dienos, š. m. Vakarų Vokietijos gyventojai turės mokėti valdžiai daugiau taksų. Sykiu su tuo padidėjo 10 nuoš. kainos už įvairius reikmenis ir patarnavimus, kaip tai:

Už maisto produktus, kelionės lėktuvais, kirpimą plaukų, alkoholinius gėrimus, važiavimą taxi, parkinimą automobilių ir pan.

KAIP PASIKLOSI, TAIP IR IŠMIEGOSI

New York. — Amerikiečių rašytoja — Dorothy Rodgers neseniai išleido savo veikalą, pavadintą "Mano Mėgiami Dalykai". Ta proga New Yorke buvo surengta didelė "coctail party" ponioms, kurios mėgsta literatūrą.

Viena pakviestųjų, žmona žinomo restorano savininko Vincento Sardi, priėjo prie autorės ir sako:

— Dorothy, esu tiesiog įsimylėjusi į tavo knygą! Skolinu ją į kairę ir į dešinę visoms savo draugėms.

— Dėkoju tau, brangioji, — atsakė Dorothy Rodgers. — Rytoj aš ateisiu pietauti į tavo vyro restoraną su būriu draugių ir atsinešime krepšiuką su namuose paruoštu maistu.

NĖRA TO BLOGO, KAS NEIŠEITŲ Į GERĄ

Krašto Saugumo Taryba paskelbė, jog prieš pat Naujus Metus užklupę šalčiai ir sniegas buvo tikra palaima, nes dėka tam kelionėse žuvo tik 376 asmenys.

Buvo pranašauta, jog trafiko nelaimėse tos šventės laikotarpyje bus užmušta nuo 460 iki 540. asmenų.

JUODUKAI SUDARO 12 NUOŠ. GYVENTOJŲ

Anglijoje iš viso gyvena vienas milijonas spalvotų žmonių, kas sudaro 2 nuoš. bendro gyventojų skaičiaus. Didžiausias jų susibūrimas yra Londonas — 400,000; Birmingham — 100,000. Toliau seka Manchester, Liverpool ir kiti.

Spalvotų grupę sudaro juodukai, atvykę iš įvairių Afrikos vietovių, o taip pat ir indusai. Nors jie visi gyvena kur kas geriau, negu nuosavuose kraštuose, tačiau nusiskundimų dėl diskriminacijos netrūksta. Vienas indusas, Christopher Mullard neseniai nusiskundė Londono "Times":

"Baltieji kolegos mane vadina spalvočiu, svetimšaliu, nors aš esu gimęs Hamphire, Anglijoj, kaip ir jie. Atvykus į Londoną man sunku yra rasti ne tik kambarį, bet ir darbą..."

Keistokos Vedybos

Jean-Francois Steiner, 29 metų, žydas, parašė garsią knygą apie likvidavimą 700,000 žydų Treblince. Neseniai jis susituokė Prancūzijoje su 26 metų p-le Grit von Braunschnitsch, dukra buvusio garšalo Goeringo adjutanto.

PER ★ ★ ★ MANO ★ ★ KOŠTUVĄ ★

Telegrama į Floridą

Mieli tautiečiai, gyvenantieji Foridoje! Prisiųskite mums į šiaurę kiek šiltesnio oro, kurio jūs turite ten perdaug. Šalčiai mus jau perdaug nuvargino.

Vasarai atėjus, kai jus užklups didesni karščiai, mes pasiųsme jums vėsinančio vėjalio. su pagarba —**grupė chicagiečių.**

★

Ne Jo Ištekliams

— Tu turi tris namus, o pats butą nuomoji!

— Matai, mano namuose butų nuoma labai aukšta — man ne pagal kišenę...

★

DAINELĖ

Saulė debesis nudažė
Ryto gaisrumu, —
Į viešnelę savo gražią
Su aušra skubu.

Daug vardų širdies parinko
Pavadinti jai, —
Vis netinka, vis dar menka,
Vis ne tai, ne tai...

Ir nupynė daug vainikų
Iš nakties gėlių, — ,
Jie nuvyto ir sunyko
Nuo jos spindulių.

Tik širdies jausmų sudėta
Skambanti daina,
Rodo laimę man žadėtą,
Džiaugsmo kupina...

★

Nežino Ką Daro

Viena stenografė klausia kitos:

— Kaip tau patinka darbas naujoje vietoje?

— Nelabai. Viršininkas laikydamas mane ant savo kelių, pradeda diktuoti laišką.

✦

Kaip apgaulinga nebūtų viltis, ji visgi yra mums naudinga tuomi, kad dažnai nušviečia ir labai tamsų gyvenimo kelią.

★

Kartas iš priekaištų galime daugiau pasimokyti ir gero turėti, negu iš pagyrimų.

Ekonomijos Klausimu

Nugirdome daug užtikrinimų iš valdiškų sferų, jog biznis šiais metais vystysis labai sėkmingai ir netgi pralenks pereitus meuts.

Tame tai nieko nuostabaus. Kai už viską reikia taip brangiai mokėti, tai biznio įmonės turi bujoti.

★

Viską Dėl Jos Akių

Karštą vasaros dieną vyras su žmona eina paupiu ir tariasi, kad nebloga būtų pasimaudyti. Žmonai tada kilo mintis patikrinti vyro meilę ir jį paklausė:

— Ką tu darytum, jei aš maudydamasi imčiau skęsti?

— Bėčiau į kaimą šauktis pagalbos.

— Ką tu, juk į kaimą dvi mylios!

— Dėl tavęs mieloji, bėgčiau ir dešimt mylių.

Sunkenybės Moksle

Rubinsteinas kadaise buvo paklaustas, kas jam buvo sunkiausia tame laikotarpyje, kai pradėjo mokintis skambinti pianu:

— Apmokėti už pamokas, — atsakė maestro.

MUZIKA

"Vienintėlė — raminanti moderninės jaunimo muzikos ypatybė yra ta, kad jos negali švilpauti". ("Express"—Paryžius).

Ruošiasi Paminėti Laisvės Paskelbimo 50 Metų Sukaktį

Lietuvos Nepriklausomybės paskelbimo 50 metų sukakties minėjimas įvyks vasario 18 d. (sekmadienį) 3 val. p. p. Civic Opera House salėje. Minėjimas bus dviejų dalių — akademinis ir meninis. Apie detalią programą informuosime vėliau.

Meninėje dalyje "Dainavos" ansamblis su talkininkais išpildys naują, specialiai šiam Jubiliejiniam minėjimui sukurtą kantatą "Kovotojai". Muzika kompoz. Juliaus Gaidelio, žodžiai Stasio Santvaro. Mecenatas — Julius Pakalka.

Dirigentas muz. Petras Armonas jau nuo rudens šiai kantatai ruošiasi, repetuodamas 2—3 kartus savaitėje. Kantatą "Kovotojai" palydės Lyric simfoninis orkestras, vedamas mendž. Emil Vandas.

Kantatos solistai: Dana Stankaitytė, Arnoldas Vokietaitis ir Antanas Pavasaris.

HUMORAS

Neišnykstantį Meilė

Milionierius į jauną žmonelę:

— Ar myli mane, brangioji?

— Ar myliu tave? Tiesiog iš proto kraustaus!

— Iš tikro? Na, jeigu netekčiau viso turto, ar irgi mane mylėtum?

— Ne tik mylėčiau, bet ir išsiilgčiau . . .

Užtikrintas Saugumas

Žmona į vyrą, vairuojantį automobilių:

— Grįžkime tuojau į namus, nes užmiršau išjungti elektrą iš plaukams sukti žnyplių.

— Nėra reikalo.

— Bet tas gali sukelti gaisrą.

— Būk rami, tai nėra galima.

— Kodėl?

— Aš pamiršau užsukti kraną maudynėje.

BOSTON, MASS.

Nuoširdžiausia Padėka...

Esu giliai dėkinga S.L.A. 2-ram apskričiui už tokį puikų manęs prisiminimą man susirgus. Ponas A. Čhaplikas, apskrities pirm-kas, suvažiavimo nutarimu prisiuntė man pasveikinimą ir dovaną už pasidarbavimą Susivienijimui Lietuvių Amerikoje. Rodos kaip kada ir daug kur tenka gerokai padirbėti ir net aukoti, bet, gaila, kažin kodėl ne visi tai įvertina.

Reiškiu didžiausią padėką visiems 2-tro apskričio suvažiavimo delegatams už tokią puikią ir gražią dovaną, kurią aš labai įvertinu. Jūsų malonus prisiminimas gaivinančiai veikia mano sveikatą, už ką dar kartą tariu Jums ačiū.

—Jadvyga M. Tumavičienė.

Didžiausi Miestai

Nuo 1200 iki 1885 metų didžiausiu pasaulyje miestu buvo Pekinas, kuris turėjo 2 milijonu, 550 tžkstančių gyventojų, o nuo 1850 iki 1920 metų buvo Londonas (8 milijonai gyventojų),

Nuo 1920 iki 1957 m. didžiausiu miestu buvo New Yorkas (14 milijonų gyventojų), o dabar yra Tokio, kuriame esama (sykiu su priemiesčiais) 20 milijonų gyventojų.

Kitaip Įvertina

Vėliausioj "Encyklopedia Britanica" laidoje, kuri pasirodė Londone, žodžiui "atomas" paskirta trylika puslapių, o žodžiui "meilė" tiktai vienas.

Tuo tarpu 1936 metų laidoje tris puslapiai buvo skirti atomui, o vienuolika meilei...

Sandaros Atstovas Baltimore, Md.

Sandaros atstovas Baltimore, Md. ir jo apylinkėse yra Jonas Masirka, gyvenas: 859 West Lombard St., Baltimore, Md., 21201.

Norintieji užsimokėti prenumeratą ar užsisakyti Sandarą, kreipkitės į jį.

BŪKIME SPAUDOS PLATINTOJAI

Patarkite savo draugams ir pažįstamiems užsisakyti Sandarą. Būkite lietuviškos spaudos platintojais ir rėmėjais. Tai yra garbingas ir sykiu malonus darbas, kurį kiekvienas galėtume atlikti.

Skleisdami nuosavą spaudą mes arčiau susibursime ir sustiprinsime tarpusavinius ryšius, kas yra labai svarbu mūsų ateičiai ir gerovei.

Sandara kviečia jus į talką; įsijunkime į ją kiekvienas!

PLANINGAS TAUPYMAS

MOKĄ GERUS DIVIDENDUS.

PRADĖK TAUPYTI ŠIANDIEN!

5 1/4 % Mokamas už vienų metų taupymo lakštus nuo išdavimo datos ($10,000.00 ar daugiau, įdedant po $1,000.00)

4 3/4 % Metinis dividendas mokamas už indėlius taupymo knygutėse.

PARKING LOT — ADJOINING OUR OFFICE BUILDING

DĖL INFORMACIJŲ KREIPKITĖS

MUTUAL Federal SAVINGS
AND LOAN ASSOCIATION OF CHICAGO

2212 WEST CERMAK ROAD • CHICAGO ILL. 60608
OFFICE HOURS: Monday, Tuesday, Friday 9 to 4;
Thursday 9 to 8; Saturday 9 to 1; Wednesday closed.

JOHN J. KAZANAUSKAS, President

INSURED

Graži Atžalyno Pramoga

Jau šeši metai Chicagoje veikia Amerikos lietuvių sambūris "Atžalynas", kuriam vadovauja P. Zapolis su žmona, F. Strolia ir F. Gramontienė. Turi jaunesniųjų ir vyresniųjų grupes su orkestru, kanklėmis ir šokėjais, kurie pasirodo gražiai ir lietuviškos televizijos programose; visuomenės labai įvertinami.

Kad šis pasiaukojančių mokytojų vedamas tautinių šokių, dainų ir muzikos sambūris įgytų naujos energijos ir jėgų, Tėvų komitetas rengia visų lietuvių linksmavakarį sausio 20 d., 1968 m. Vyčių salėje su vaišėmis. Teclingerio orkestrui grojant. Atsilankydami tą vakarą, brangūs lietuviai, jūs ne tik maloniai praleisite laiką, bet ir suteiksit daugiau jėgų ir pasiryžimo dirbti besiruošiant šįmet tautinių šokių šventei, kurioje **Atžalynas** irgi dalyvaus.

Tad visi, mieli tautiečiai, be jokių skirtumų ar įsitikinimų gausiai dalyvaukime sausio 20 d. Vyčių salėje ir nuoširdžiai paremkime lietuvių tautinį sambūrį Ateities Atžalyną.

Bal. Brazdžionis

Jonas Šulca Grįžo Į Platesnę Veiklą

Mūsų Brighton Parko geras draugijų ir klubų veikėjas Jonas Šulca po operacijos ir sunkesnės ligos jau gerokai sustiprėjo ir grįžo prie įprastų darbų organizacijose, kuriose jis priklauso.

Nežiūrint, kad jo sveikata buvo sušlubavusi, bet noras ir energija darbuotis lietuvybės gerovei išliko nepaliesti ligos. Už tai Jonas ir vėl bendradarbiauja su mumis lietuviškų organizacijų veiklojei.

—A. Jusas

Kviečia Dalyvauti Šiame Susirinkime

Marquette Parko Lietuvių Namų Savininkų Organizacijos metinis susirinkimas įvyks pen ktadienį, sausio 19 dieną, 7:30 val. vakare. Nario mokesniai bus priimami nuo 6 val. vakare. Vieta — parapijos salėje, 6820 S. Washtenaw Ave.

Valdyba kviečia visus narius ir nares dalyvauti, nes bus daug svarbių reikalų aptarti. Pasiimkite su savim ir narystės knygutes; kviečiami įstoti ir dar ne priklausantieji prie mūsų organizacijos. Po susirinkimo bus vaišės.

Ona Svirmickas,
nutarimų rašt.

Pranešimas

Žemaičių Kultūros Klubo metinis susirinkimas įvyks trečiadienį, sausio 17-tą, 7'30 val. vakare, Hollywood salėje, 2417 W. 43 Street.

Nariai kviečiami atsilankyti. Raštininkė priims mokesnius nuo 6 val. vakare.

—Rosė Ddžgalvis—rašt.

PADEDA UŽPILDYTI ĮVAIRIAS FORMAS-BLANKUS

Sausio mėn. visi nuolat gyvenantieji svetimšaliai, kurie neprieme pilietybės, nors jau turi teisę gauti pilietybę, privalo užpildyti svetimšalių registracijos formas-blankus.

Šių metų svetimšalių blankai kiek kitoki, ten yra daugiau klausimų. Jei kam reikalinga būtų pagalba šiuo reikalu prašomi kreiptis į LB Socialinio klubo narius — A. Čepulį, Pr. Šulą, P. Martinkų, kurie mielai savo tautiečiams padės užpildyti šiuos ar kitos rūšies blankus.

Fab.

Chicago Savings Bendrovė Padarė Stambų Žingsnį Pirmyn

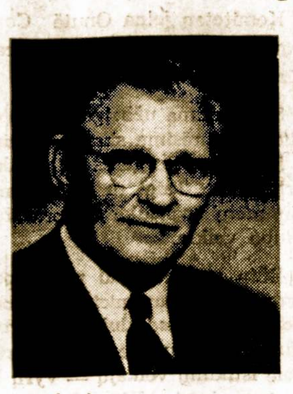

Jonas Pakel

Pradedant 1968 metus Chicago Savings & Loan Association valdyba ir direktoriai, peržiūrėjo bendrovės augimą ir radę nepaprastai gerą stovį, nutarė mokėti penkius ir ketvirtadalį (5¼) metams už $8,000 dol ar daugiau įnašų šešiems mėnesiams ar metams laiko, ir 4¾% visuose taupymo skyriuose.

Chicago Taupymo bendrovė savo taupytojams išsiuntinėjo dividendų čekius virš pusantro mil. dolerių. Kiekviena taupymo knygutė yra apdrausta federalės valdžios įstaigoj iki 15,000 dolerių ir kiekvienas taupytojas ne vien, kad turi padėjęs savo santaupas saugioje vietoje, bet gauna ir augštus dividendus. Chicago Taupymo bendrovė turi ir atsargos skrynučių, nuomojamų pigiomis kainomis laikymui įvairių dokumentų.

Chicago Taupymo bendrovė parankі ne vien Marquette parkiečiams, bet ir visiems Chicagos ir apylinkės lietuviams, nes čia yra lengvas privažiavimas ir mandagus patarnavimas.

Chicago Taupymo bendrovės namai yra nepaprasta finansinė įstaiga. Pastatas yra nepaprastai gražiai įrengtas, jame yra visų U. S. prezidentų nuo pirmo iki dabartinio, dideli, gražūs paveikslai, Laimės šaltinėlis (Wishing Well), ir daug kitokių įvairenybių.

Prieš trisdešimt metų John Pakel buvo išrinktas Chicago Taupymo bendrovės prezidentu ir nuo to laiko Chicago Taupymo bendrovė pradėjo augti. John Pakel nuo keletos dešimtų tūkstančių dolerių šiandien išaugino bendrovę ligi 92 mil. dolerių.

Ilgus metus dirbą Chicago Taupymo bendrovėj direktoriai yra A. J. Valonis, J. P. Gregg, Ch. Beacham ir William B. Sebastian. Elaine Pakel-Phillips nuo jaunystės dienų dirba Chicagos bendrovėj, daug metų dirvo bendrovėj Philomena D. Pakel, Aukštesnio teismo teisėjas Al. F. Wells taip pat daug jau metų veikia kaip direktorius ir teisių patarėjas. E. Fennel Phillips, pono Pakel žentas, būdamas aukšto mokslo, greit su bendrovės reikalais ir veikla susipažino ir tapo vykd. vicepirmininku. Valstybės ir federalės valdžios taupymo bendrovių viršininkai jį labai vertina.

Prezidentas ir direktorių galva Chairman of the Board John Pakel, jo šeima ir visi direktoriai labai gerai išvien veikė, todėl Chicago Taupymo bendrovės augimas ir saugumas yra užtikrintas.

Chicago Taupymo bendrovė savo nariams teikia apmokėjimą sąskaitų, mainymą čekių ir kitokį patarnavimą veltui. Dėl smulkesnių informacijų, skaitykite Chicago Savings & Loan Association skelbimus.

W. B. Sebastian

Norvegijos Karalius Aplankys Washingtoną

Prezidentas Johnson pranešė, jog Norvegijos karalius Olav V atvyks į Jungtines Valstybes su oficialiu vižitu ir viešės Washingtone ateinančio balandžio mėn. 24 ir 25 dienomis.

Patarlė

"Jeigu pirmutinis apigeris žmogus traktuoja tave kaip arklį, nekreipk į tai dėmesio. Jeigu antras žmogus traktuoja tave kaip arklį, rimčiau apie tai pagalvok.

Jeigu gi ir trečias žmogus traktuoja tave kaip arklį, tai greitomis pasirūpink įsigyti balną" (Afganistanų patarlė).

Vienatvė yra įkiri dėl to, kad mažai gali pakęsti pats save. (Vengrų rašytojas Laszlo Feleki).

Snohomish upei ištvinus apsempta visa eilė vietovių Snohomish, Wash., 35 mylios nuo Seattle, Wash.

Apie Veidrodį

Veidrodžiai viduramžiuose buvo sujungti su prietarais ir magika, iki XII amžiaus Europa žinojo tik metalinius veidrodžius. XIII amžius padarė pradžią krištolinėms, kurių tarpe pagarsėjo gaminami Venecijoj. Sekančiuose amžiuose veidrodžiai tarnavo kaipo neatbūtina dekoracija. Taip vadinamoje rokoko gadynėje, dideli veidrodžiai puošė palocių sienas.

Laikui bėgant, iš palocių veidrodžiai prasmuko į miestiečių namus, o paskiau ir į kaimų bakūžes, sykiu su įvairiais prietarais. Buvo plačiai įsivaręs tikėjimas, jog veidrodžiai atneša ne laimę. Mat, atsimušimas nuosavo veido, anų laikų manymu, galėjo įvykti tik su piktos dvasios pagalba. Tikėta, jog sykį pasirodęs — vaizdas nepranyksta, bet pasilieka veidrodyje. Su mušti veidrodį, — reiškė sunaikinti patį save.

Vėliausi laikai įkinkė veidrodį į eilę praktiškų uždavinių. Jie naudojami pakeitimui spindulių, apšviesti tolimesnes vietas, susisiekime automobiliais. Kasdieniniame gi gyvenime veidrodžio reikšmė pasilieka tokia pat, kaip ir buvo anksčiau.

Organizmui ima pusantros valandos laiko, prašalinti vieną unciją degtinės.

Šatrijos Kalną Prisimenant

Šatrijos kalnas yra vienas aukščiausių ir didžiausių Žemaitijos aukštumoje. Jis yra pagarsėjęs visokiais padavimais, kurie klajoja žmonių tarpe nuo seniausių laikų.

Yra manoma, jog prieš tūkstantį ir daugiau metų, to kalno viršūnėje stovėjo sodyba, apsupta medine siena, vėliau gi ten buvo pastatyta ir stipresnė pilis, su mūrinėm sienom. Galimas daiktas, jog dar anksčiau tame kalne buvo įkurta ir lietuvių šventovė, apie kurią prisimena vyskupas M. Valančius savo knygoje "Žemaičių Vyskupystė".

1413 metais, įvedant krikščionybę Žemaitijoje, Vytautas su Jogaila, lydimi krikštintojų, atvyko į Šatriją, liepė išgriauti stovėjusį kalne aukurą, o netoliese, Luokėje, įsakė pastatyti katalikų bažnyčią.

Žmonės, tačiau, nepaliovė rinktis ant Šatrijos kalno, jei jau ne praktikuoti senąjį kultą, tai bent uždegti laužus prieš didesnes šventes — Jaunus Metus ar Jonines ir pasilinksminti. Ten buvo atliekami taipgi visokie burimai ir spėjimai, aišku, žaidimų formoje.

Siekdami atbaidyti vietinius žmones nuo lankymosi į Šatrijos kalną, lenkų misionieriai pradėjo skleisti gandus, kad tame kalne spiečiasi raganos, burtininkai ir net velniai, kurie bando pagauti ir nugramzdinti lankytojus. Tačiau ir tokie gązdinimai neatbaidė žemaičių nuo tos vietovės.

Kalno vardo kilmė tebėra ne išaiškinta. Vieni kalbininkai teigia, jog jo vardas yra kilęs nuo kalne degintų laužų ir šatrų (žabų, šakų). Daugelio manymu tokie laužai galėjo būt deginami ypač kovų su kryžiuočiais metu, nes jų liepsna arba dūmai galėjo įspėti apie gręsiantį pavojų visai apylinkei.

Kaip tai bebūtų, Šatrijos kalnas pasiliko garsus iki mūsų laikų ir tas tik parodo, kaip žemaičiai yra prisirišę prie savo žemės ir praeities.

Užtikrinimas

Laive, esančiam viduryje Atlanto, pasigirdo sirena skleidžianti keistus signalus. Ant denio pasireiškė panika. Stewardė ramina keleivius:

— Ponios ir ponai, ar manote, kad jeigu būtų tikras pavojus, tai aš čia stovėčiau?

PASTABĖLĖ

Įpratimas yra arba geriausias tarnas, arba pikčiausias valdovas.

15 Metų Mirties Sukaktis

John T. Darr (Daraciūnas)

Gyveno 3257 So. Emerald Ave.

Mirė 1953 m., sausio 13 dieną, sulaukęs 59 metų amžiaus. Gimęs Lietuvoje.

Palaidotas Šv. Kazimiero kapinėse sausio 17 d. 1953 m.

Paliko nuliūdę: žmona Domicelė, sūnus John A., duktė Aldona ir žentas Stanley D. Gapshis, trys anūkai, duktė Dolores ir žentas George F. Rudmin ir jo šeima.

Mes Tavęs, mūsų brangiausias, niekuomet neužmiršime; tu pas mus nebegrįši, bet mes, anksčiau ar vėliau pas Tave nueisime. Tebūnie Tau lengva ši žemelė!

Žmona, sūnus, dukterys, žentai ir anūkai.

MALE HELP

IMMEDIATE OPENINGS
for

General Machine

SET - UP and OPERATE
Ability to read blueprints, use position measuring instruments and set-up and operate milling machines and lathes.

Brown & Sharpe Hand Screw Machine Operators

Must be able to read blueprints and micrometers, 2nd shift.

Brown & Sharpe Automatic Screw Macrine

Set-Up and Operate
2nd Shift

Inspector Analyst

also

Toll Gate Inspectors

1st Shift

Modelmakers

1st Shift
with tool and die making experience. 1st shift.

Tool and Die Makers

Tool and die making experience necessary. 1st shift.

Electrician

in our maintenance department.
2nd Shift.

Apply or Write
J. A. CUNNINGHAM

VEEDER ROOT

20 Sargeant St.

HARTFORD, CONN.
An Equal Opportunity Employer

Marquette Park - Amerikos Lietuvių Sostinėje

92 MILIJONŲ TAUPYMO BENDROVĖ

CHICAGO SAVINGS AND LOAN ASSOCIATION

4 3/4 % METAMS ON PASSBOOK SAVINGS

6245 S. WESTERN AVE., CHICAGO, ILL. 60636, GR6-7575

FEDERAL HOME LOAN BANK SYST. — MEMBER — FEDERAL SAVINGS AND LOAN INSURANCE CORPORATION — SAFETY OF YOUR SAVINGS — INSURED UP TO $15,000

Fed. vyriausybės apdraudos įstaigoje visos taupymo sąskaitos apdraustos iki $15,000.00

CHICAGO SAVINGS AND LOAN BENDROVĖ, viena tarp žymesniųjų krašto finansinių įstaigų, aptarnauja šios apylinkės gyventojus pavyzdingai, saugiai ir pelningai jau virš 43 metus, Mes bendradarbiaujame su vietinėmis lietuvių organizacijomis, noriai prisidėdami darbais ir finansais, kad galėtų pasiekti geresnių gyvenimo sąlygų. Kviečiame visus taupymo ir paskolų reikalais kreiptis į Chicagos Taupymo ir Skolinimo Bendrovę, išaugusią iki $92,000,000 turto įstaigą.

Chicago Savings Bendrovė kviečia visus lietuvius, ypatingai tuos, kurie dar nesate aplankę mūsų 92 milijonų dolerių finansinės įstaigos, vienos įdomiausios visoje Chicagoje.

Atsilankę pamatysite gėlėmis išpuoštą pirmą įstaigos aukštą, Laimės Šaltinėlį — Wishing Well, per kurį surenkama ir išdalinama kasmet įvairioms labdaringoms įstaigoms apie $1,200. Pamatysite plačiai žinomą didelį Chicago Savings Prezidentinį kambarį, kuriame yra vietos 260 asmenų ir kuris veltui duodamas organizacijų susirinkimams. Jame susirinkusiems veltui teikiame kavą. Šis kambarys yra išpuoštas dideliais Jungtinių Amerikos Valstybių prezidentų paveikslų ir trumpomis jų gyvenimo žiniomis. Pamatysite įvairių rinkinių kabinetą ir daug kitų įrengimų, kuriais per metų metus naudojasi mūsų taupymo ir skolinimo nariai.

Ypatingai kviečiame vaikų tėvus pradėti taupyti vaikų mokslui reikalingus pinigus. Mes turime specialų skyrių, kuriame taupomi mokslui reikalingi pinigai (College Bonus Savings). Šiame skyriuje laikomiems pinigams mokami patys aukščiausi dividendai, net iki 5¼%. Šiandien mokslas kainuoja nuo $6,000 iki $12,000 ir daugiau. Jei pradėsite mažais mėnesiniais indėliais taupyti nuo vaiko jaunų dienų, tai nei neapsižiūrėsite, kai sutaupysite mokslui reikalingus pinigus. Galite pradėti $2.50, $5.00, $10.00 arba net $25.00 sumomis į mėnesį. Kai padėsite 200 kartų po $25.00, tai susidarys reikalinga suma. Tokiu būdu bus užtikrintas jaunimui reikalingas mokslas. Vaikams bus lengvesnė ir gražesnė ateitis, o tėvams ramesnė sąžinė. (Šio mokslo taupymo skyriaus nereikia sumaišyti su dabar garsinamu "Certificatų" taupymo skyriumi.)

Valdyba, direktoriai ir visi tarnautojai Jūsų lauksime.

JOHN PAKEL, Sr., Prezidentas

ŠTAI NARIAMS TEIKIAMAS MŪSŲ PILNAS PATARNAVIMAS:

1. Insured Family Savings
2. College Bonus Savings
3. Christmas Club Savings
4. Vacation Club Savings
5. Home Mortgage Loans
6. Home Improvement Loans
7. All Types of Insurance
8. Sell and redeem U.S. Bonds
9. Safety Deposit Boxes
10. Free Community Rooms for your organization meetings (Free Coffee)
11. Cash checks and pay all family bills with our special money order checks. No service charge to members.
12. U.S. Postal Stamps Machine Service
13. We sell Travelers Checks

5 1/4 % ON CERTIFICATE ACCOUNTS
$8,000.00 multiples of $1,000.00

PATOGIOS VALANDOS:

MONDAY	12:00 P.M. — 8:00 P.M.
TUESDAY	9:00 A.M. — 4:00 P.M.
WEDNESDAY	Closed All Day
THURSDAY	9:00 A.M. — 8:00 P.M.
FRIDAY	9:00 A.M. — 8:00 P.M.
SATURDAY	9:00 A.M. — 12:30 P.M.

Brighton Parko lit. mokyklos Kalėdų eglutė. Scenoje visi vaidintojai, prie scenos dainininkai ir deklamatoriai.
Nuotr. M. Nagio

Brighton Parko Lituanistinės Mokyklos Surengtoji Pramoga

Brighton Parko Lituanistinės klasės Kalėdų eglutė įvykusi pr. m. gruodžio 17 d. parapijos salėje gerai pavyko. Gražiai pasirodė I-mo ir II-ro sk. mokiniai su keliomis dainomis: Į mokyklą, Avižėlė, Mūsų vėliava, Riešutėliai. Akompanavo — muz. J. Bertulis.

Vieno veiksmo kalėdinis vaizdelis, parašytas ir režisuotas mokyt. S. Jonyniensės, labai gerai atliktas. Su vaidyba gražiai pasirodė A. Žaliauskas —Šalčio rolėje, Daina Petersonaitė — Danutė svarbiausiam vaidmeny, Rūta Juodvalkytė vaizdavo Lapę, Nora Spurkytė — Raganą Gražiai pašoko dešims snieguolių. Jas pasekė penki angeliukai.

Šią įdomią pasaką gražiai papildė aštuonios žvaigždutės. Savotišką įspūdį paliko irgi aštuoni Raganos tarnai, kurie savo roles atliko itin gerai.

Scenoj pasirodė zuikiai su jų motina — Lidija Kazlaite, jų tėvu Kaziu Oželiu ir keturi jų vaikai, kurie publiką prajuokino savotiškais šokiais ir originaliais rūbais. Ten pat pasirodė aštuoni rimti nykštukai, kurie susikaupę po sceną vaikštinėjo, kažko ieškodami, savo vaidmenis gerai atliko. Keturios Laumės, lyg peteliškės puikiai po sceną skraidė.

Ši mokykla turi virš 150 mokinių, kurie scenoj netilpo, tai V-to , V-to ir VII-to skyrių mokiniai buvo sustatyti prieš sceną. Jie gražiai giedojo, dainavo sižymėjo drausmingumu. ir daklamavo. Visi mokiniai pa-

Žaidimui "Riešutėliai ir Raganų tarnų šokį paruošė labai gerai P. Gramontienė ir R. Jonynaitė. Rūbus paruošė mokyt. V. Milavickienė. Darbu prisidėjo mokyt. Eidukevičienė.

Kalėdų Senelis akt. A. Brinka išdalino mokiniams, mokytojams ir globėjams dovanas ir visus gražiu žodžiu pasveikino. Mokiniai gražiai nupiešė programų viršelius. Po programos buvo kuklios vaišės. Pasisekusi Kalėdų eglutė tik dėka vedėjos mokyt. S. Jonynienės, kuri turi meniškų gabumų.

—Magd. Šulaitienė

Žinios iš Hartford, Conn.

Nauja L.A.P. Klubo Valdyba ir Direktorių Taryba

Paskutiniame gruodžio 17 d. L.A.P. klubo metiniame narių susirinkime, kuris buvo labai gausus, slaptu balsavimu išrinkta nauja klubo valdyba ir direktorių taryba.

Į valdybą išrinkti: Joseph Thomas, — pirmininkas, Albertas Petraitis — vicepirmininkas, Petras Simanauskas — protokolų sekretorius, Zenonas Pakalniškis — sekretoriaus pavaduotojas, Stanley Patterson—finansų sekretorius, Antanas Ambrasas — iždininkas; Juozas Asiūnas, John Vasil ir Ona Jusinienė — iždo globėjai (trustees); Anthony Laskus ir Anthony Mazolas — kontrolės komisijos nariai (auditors); Julius Baltulionis, Stasys Šrupšas ir Pranas Mončūnas — garbės teismas.

Į direktorių tarybą išrinkti: Antanas Mockus, Joseph Jamaitis, Jonas Kodis, Feliksas Piliponis, Jonas Šimanskis, Benediktas Dapkus, Edwardas Radžiūnas ir Petras Baltrukonis. Kandidatais liko: Kazys Mikalauskas, Walter Patterson, Stasys Baltauskas, Katerina Degutienė ir Andrius Rikus.

Po susirinkimo klubo svetainėje nariai buvo pavaišinti skaniais lietuviškais valgiais.

Linkėtina naujajai klubo valdybai ir direktorių tarybai ir toliau žengti stipriais lietuviškais keliais!

Pažymėtina, kad L.A.P. klubo patalpose, 227 Lawrence Str., Hartford, Conn., yra gražiausios visoje Naujojoje Anglijoje. Čia yra didžiulė salė su atremontuota scena ir nupirktais naujais apvalais stalais pokyliams ir kelios mažesnės salės—pobūviams. Be to, čia yra gražus kambarys su daugybe knygų skaityklai. Na, žinoma, graži ir svetainė.

Klubo šeimininku šiuo metu yra darbštus ir sąžiningas asmuo Adolfas Maslauskas.

L.A.P. klubo nariai su svečiais turėtų į klubą dažniau atsilankyti, ypač sekmadieniais, ir tuo jį paremti.

—J. Bernotas

Pavykęs Literatūros Vakaras Los Angeles, Californijoje

Šventės praleidome puikiai. Kūčias valgėmę pas mus, kartu su mokyt. Angelika ir inž. Juozu Mošinskais. Be to buvo p-nia Žygienė iš Chicagos. Vidurnakty nuvažiavome į Katedrą. Pakeliui matėme žavėtinų papuošimų. Čia madoje lauko medelius iliuminuoti mirksančiomis elektros lemputėmis. Languose matėme linguojančius Kalėdų senelius. Viename name languose matėme vaikščiojančius tarsi gyvus elnius. Pasakiškas grožis.

Pirmą Kalėdų dieną A. ir J. Mošinskai savo bute paruošė meniškai paruoštus užkandžius. Susirinko 17 asmenų, kurių tarpe buvo p-nai Jasiulaičiai rašyt. Balčiūnas Švaistas, p-nai Stropai ir kiti.

Apsilankėme neseniai įvykusiame Lietuvių Tautiniuose namuose Lietuvių Frontininkų sk. suruoštame literatūros vakare, kur atvykęs iš Washingtono poetas Aistis skaitė savo kūrybos, Jo žodžiai — žavėtini, bet jų perdavimas, skaitymas — silpnokas. Visdėlto poeto žodžiai — mintys — paliko neišdildomą įspūdį. Poeto Bernardo Brazdžionio eilėraščiai tai svelnūs, tai ugningi.

Rašyt. Tininis skaitė savo novelę, kurioj paminėjo, kad pekloje yra vienas Santa Monicos realestatininkas. Publikoje šie žodžiai iššaukė gausų juoką.

Dr. Elena Tumienė subtiliai perdavė savo naujausią poezijos kūrinį, baladę.

Pranas Visvydas paskaitė vieną ilgesnį savo eilėraštį.

Antroj daly buvo skaityta Jurgio Gliaudos ir Alės Rūtos naujausia kūryba. Jono Aisčio prozos ištrauką iš knygos "Apie laiką ir žmones" paskaitė režisorė Dalila Mackialienė. V. Š.

Turtinga Našlė

Londonas. — Neseniai mirusi 35-kių metų; našlė Elsa Russell paliko testamentą, kuriame užrašė $10,000 nupirkimui žirnių ir pupelių balandžiams.

Ji pati per keletą desėtkų metų maitino tuos paukščius Wimbledon Parke, Londone.

Užblokuotas Suezas

Jau daugiau kaip 6 mėnesius Suez kanale pasilieka už blokuoti 14 įvairių krašių laivai. Įgulos jų praleidžia laiką labai nuobodžiai. Ne gana to, drėgnas, karštas klimatas ir įtempta atmosfera tarpe dviejų frontų blogai atsiliepia į tų jūreininkų sveikatą.

Tiek Skirtingų Augalų

Žemės paviršiuje iki šiam laikui užregistruota daugiau kaip 400 tūkstančių vardų augalų. Bet kasmet surandama vis naujos rūšies augalų.

Socialinis Draudimas Reikalingas Visiems, Ne Tik Pensinnkams!

Daug kas mano, kad socialinis yra svarbus tik senesniems žmonėms. Toji nuomonė yra klaidinga, nes socialinis draudimas apima ir jaunus žmones: darbininkus, kurie nustojo darbingumo ir našlės bei vaikus.

Teisė į darbingumo pašalpą įgija tokie asmenys, kurie išdirbo 5 metus iš 10 darbo metų, prieš tai esant nedarbingam mažiausia 1 metus laiko. Aplikaciją reikia paduoti laike 4 pirmųjų mėnesių nedarbingumo. Tai turi didelės reikšmės, nes pensijos išmokėjimas prasideda 7-tame negarbingumo mėnesy ir ankstyvoji aplikacija padeda gauti pirmuosius čekius galimai greičiau.

Pensijas (benefitus) gauna taipgi ir mirusiojo darbininko šeima. Pvz. jaunas tėvas dviejų vaikų, jaunesnių kaip 5 metų, žuvo nelaimingame įvyky. Jo vidutinis uždarbis, apimtas socialinio draudimo, sudarė $450 per metus. Našlė ir vaikai gaus iš socialinio draudimo $328 per mėnesį arba apie $4,000 per metus. Iki to laiko, kai vyriausias vaikas pabaigs 18 metų, ši šeima gaus virš $51,000. (jei vaikai mokinasi, pagal socialinio draudimo pakeitimą, mokama pašalpa iki 22 metų). Tai dar neviskas. Našlė, kuri pabaigs 60 metų, įgaus teisę į mėnesinę pensiją, gi vaikas irgi iki 22 metų, jei tęs studijas.

Pensija po mirusio darbininko priklauso taipogi ir jo tėvams, kai pabaigs 62 metus, sąlyga, jei sūnus jiems davė išlaikymą.

Pensiją gali gauti ir našlys, jei jį išlaikė žmona, o taipogi ir nevedusiems vaikams mokama pašalpa iki 18 metų, jeigu prieš pasiekiant tą amžių buvo ir pasiliko ir toliau nedarbingi.

Apie tai plačiau galima pasiskaityti Socialinio draudimo išleistoj brošiūrėlėje.

Platesnių informacijų teikia (tik nariams) LB Socialinio Klubo valdybos nariai ir reikalų vedėjas A. Čepulis, 3548 S. Emerald Ave., Chicago, Ill., tel. LA 3-1387 (po 8 val. vak.). Klubo pirm. — Pr. Šulas, vicepirm. P. Martinkus, sekr.— A. Gintneris.

Klubas nariams padeda užpildyti įvairias formas ir tarpininkauja įstaigose. V-ba

Iš Našlių Klubo Susirinkimo

Klubo Susirinkimas Įvyks Penktadienį, Sausio 12

Našlių, Našliukių ir Pavienių Draugiško Klubo svarbus metinis susirinkimas įvyks penktadienį, sausio -, Hollywood salėje, 2417 W. 43 St. Pradžia 8 val. vakaro. Nariai ir narės prašomi skaitlingai susirinkti, nes klubo eigoje rasis daug kas svarstytino, o valdyba padarys savo pranešimus iš bendros klubo veiklos.

Taipgi išgirsime valdybos knygų patkrinimo revizijos komisijos raportą, kurią sudaro Bernice Žemgulis, Marytė Kalvaitis ir Jonas Šulca. Be to naujųjų metų pasitikimo vakaro, įvykusio gruodžio 31, Hollywood salėje, komitetas pateiks raportą kaip parengimas gerai pasisekė.

Komitetan įeina Onutė Condux, Jonas Jonikas ir Kasparas Kriščiūnas.

Susirinkimą užbaigus, kaip visuomet turėsime skanių vaišių, o šokiams gros geras G. Joniko orkestras. Taigi su šiuo pirmu šių metų susirinkimu prasidės klubo veikla.

Būtų malonu, kad nariai parodytų daugiau iniciatyvos bei noro darbuotis klubo gerovei. Tiesa, mes turime didoką grupelę ištikimų veikėjų — vyrų ir moterų, kurių dėka klubas gerai pasilaiko.

—A. Jusas

Palaidotas J. Simon - Simonaitis

Sausio 2-rą, išbuvęs metus laiko Hines ligoninėje, mirė John Simon-Simonaitis, kuriam prieš mėnesį laiko buvo padaryta operacija, po kurios liko paralyžuotas ir nebeatgavo sąmonės.

John Simon buvo čia gimęs ir augęs, gyveno Brighton P-ke, 4437 S. Talman, jis buvo 54-rių metų amžiaus — veteranas, nevedęs. Paliko liūdinčius: dvi seseris — seselę M. Ruth kazimierietę ir Catherine Leppą ir brolį Juozą.

Kol buvo sveikas — visą laiką dirbo Edison kompanijoje. Kaipo veteranas priklausė American Legion Post No. 118. Buvo ramaus būdo ir širdingas asmuo: Buvo pašarvotas Petro Bieliūno koplyčioje, 4348 So. California.

Laidotuvėmis rūpinosi brolis Juozas, brolienė Loretta ir sesuo Catherine ir švogeris Petras. Sausio 5-tą po gedulingų pamaldų Švč. P. M. Nekalto Prasid. parapijos bažnyčioj, kurias atlaikė pralotas D. Mozeris, nulydėtas ir palaidotas Šv. Kazimiero kapinėse.

Po laidotuvių visi palydovai buvo pakviesti į Midway svetainę pietums, kur dalyvavo apie 80mt asmenų.

Užuojautos liūdintiems sesutei Ruth Kazimierietei, sesutei Catherinai, broliui Juozui ir visiems velionies artimiesiems.

—Theodora Kuzas.

Paskutinis Istorinės Dramos Dalyvis

Trieste neseniai mirė, sulaukęs 77 metų Carlo Cirillo Diviak — paskutinis iš dalyvių tragiško įvykio birželio 28, 1914 metais, Sarajeve.

Diviak buvo vairuotojas automobilio, kuriame važiavo arcikunigaikštis Ferdinandas su žmona, kai serbas anarchistas Gaurilo Princip nušovė vieną ir antrą. Tie šūviai sukėlė pirmąjį pasaulinį karą.

Draugų visad gali turėti, jei neparodysi, jog jie tau yra reikalingi.

dividends have been paid every year since 1897...

currently 4 3/4% ON PASSBOOK SAVINGS

UF

UNION FEDERAL SAVINGS

3430 South Halsted / Chicago / Phone: 523-2800

Assets over $30,000,000.00 / Albert J. Aukers, President

Viešėdami ar gyvendami Miami, Fla., ar jos apylinkėse aplankykite

Miami Lietuvių Amerikiečių Piliečių Klubą

3655 N. W. 34th Street

Telefonas NE 5-4331

MOVING MOVING

PERKRAUSTYMAS IŠ ARTI IR TOLI

Ilgų metų patyrimas - Pigus sąžiningas patarnavimas. Nauji dideli sunkvežimiai — Patobulinti perkraustymui įrankiai.

Kaip patys sunkvežimiai, taip ir jūsų perkraustomi baldai YRA APDRAUSTI — INŠIURINTI.

J. NAUJOKAITIS

2022 W. 69th Street Chicago, Ill. 60636

Telefonas: WAlbrook 5-9209

FRANK'S T.V. & RADIO, Inc.

Didelis pasirinkimas įvairiausių televizijų, radijo stereo aparatų. — Oro vėsintuvai. Spalvotos televizijos aparatai. — Pardavimas ir taisymas.

3240 SO. HALSTED STREET — Telef. CA 5-7252

Crane Savings and Loan Association

B. B. PIETKIEWICZ, Pres.

47 and Rockwell Street. Tel. LAfayette 3-1083

Nemokamai vieta automobiliams

4 3/4 % ON INVESTMENT ACCOUNTS

Pinigai, įdėti prieš mėnesio 15 d. duoda dividendus už vis. mėnesį.

Dividendai mokami sausio ir liepos 31 d.

Prašome aplankyti naują mūsų namą.

VALANDOS: Pirmad. ir ketvirt. 9:00 ryto — 8:00 vakaro; Antrad. ir penktadienį 9:00 ryto — 5:00 vakaro; Šeštadieniais 9:00 ryto — 12:00 dienos. Trečiadieniais uždaryta.

SVEIKATA
BRANGUS TURTAS

Apie Kraujo Užduotį Mūsų Organizme

Kraujas, cirkuliuodamas žmogaus organizme, teikia kūno audiniams maistą, ir deguonį bei pašalina iš audinių angliarūgštį ir kitus nenaudingus ar netinkamus elementus. Žmogaus kraujas susideda: iš plazmos, turinčios medžiagų, kurios pradeda kraujui sukrekėti, iš harmonų ir kelių skirtingų ląstelių, jų tarpe raudonųjų ir baltųjų kraujo rutuliukų.

Tų rutuliukų kiekis žmogaus kraujuje būna nevienodas ir priklauso ne tik nuo asmens amžiaus bei nuo jo sveikatos stovio, bet ir nuo metų laikotarpio, nuo dienos, valandos ir nuo to, kokį maistą ir kaip seniai esame valgę.

Žmonių kraujas esti keturių rūšių arba, kaip sakoma — keturių grupių: A, B, O, ir AB. Tie žmonės, kurie turi O grupės kraują, gali jį transfūzijoms duoti bet katros grupės kraują nekenksmingai sugeba priimti kiekvieną kraują. Transfūzija, kap žinoma, yra perpilimas vieno žmogaus kraujo kitam.

Kraujo apytaką tampriai rišasi su kraujo spaudimu. Kas gi yra tasai kraujo spaudimas? Tai spaudimas, kurį tekėdamas kraujas daro į kraujo indų sieneles, ypatingai į arterijų (gyvagyslių), sieneles.

Kraujo spaudimas priklauso nuo daugelio veiksnių: nuo širdies funkcionavimo, nuo arterijų elastingumo, kapiliarų atsparumo, o taip pat nuo kraujo apimties ir nuo jo limpamumo ar tamprumo savybių. Širdžiai susitraukus, spaudimas padidėja, o širdžiai išsiplėtus, spaudimas mažėja.

Normalus kraujo spaudimas yra nuo 130 iki 140. Nuolat pasireiškias aukštas kraujo spaudimas dažnai paremia nuo nutukimo, nuo arteriosklerozės ar nuo inkstų uždegimo proceso.

Kraujo sukrekėjimas (susitraukimas) įvyksta tada, kai raudonieji ir baltieji kraujo rutuliukai, o taip pat ir plazma pagimdo febriną, kuris padengia sužeistą odą.

Normaliai kraujas odos paviršiuje sukrėkėja per keturias minutes. Išimtį sudaro atvėjai, kada žmogus serga reta "hemophylia" liga — tuomet kraujas sukrėkėja labai lėtai,o kartais jokiomis priemonėmis nėra su stabdomas ir remofilijos auka miršta nuo kraujo praradimo.

Šią ligą paveldėja tik vyriškos lyties atstovai, tačiau ją nau joms gentkartėms perduoda moterys, kurių tėvai turėjo tą ligą.

Žmogaus Kūno Sudėtis

Šiandien yra žinoma, kad žmogaus kūnas susidaro vien tik iš šešių cheminių elementų-junginių. Nėra skirtumo ar jis būtų žmogus ar žemesnės rūšies gyvūnas. Žemiau paduodame tų elementų - junginių sudėtį, jų kiekį pagal svorį ir kokią rolę lošia mūsų kūne.

Vandenilio (hydrogen) — 15 svarų. Kalcium — 4 svarai. Deguonio (oxygen) — 75 svarai. Anglies — 50 svarų. Azoto (nitrogen) — 25 svarai. Magnio—6 uncijos. Fluorino — 5 uncijos. Sieros — 5 uncijos. Kalio (potassium) — 3 uncijos. Titnago (cilicon) — 1 uncija. Geležies (iron) — 2 uncijas. Jodo (iodine) — ¼ uncijos. Tokio cheminių elementų kiekio reikia vyro ar moters sveriančio 150 svarų kūno sudarymui. Didesniam reikia daugiau, o mažesniams — mažiau.

Jeigu žmogaus kūnas sudėtas iš šešių cheminių elementų, tai reiškia, kad tie elementai turi būti ir jo mityboje, gyvybei palaikyti. Tuos elementus perkant krautuvėje kainuotų 16 dolerių. Bet pavertus žmogaus kūną į cheminius elementus kainuotų vien tik 79 centus. Tiek tai vertas 150 sv. vyro ar moters kūnas.

Sekančios skaitlinės parodys skirtingą dalyvių kūno svorio nuošimtį:

1. Vanduo sudaro 65 nuoš. viso kūno svorio. Jis yra reikalingas maisto suvirškinimui ir žalingų medžiagų pašalinimui bei išplovimui iš kūno per inkstų ta kus. 2. Mėsa (proteins) sudaro 15 proc. viso kūno svorio.

Yra žinoma, kad augalai iš žemės gauna azotinės rūgšties druskos ir cheminės reakcijos eigoje paverčia jas į proteinus, kuriuos žmonės ir gyvūnai vartoja gyvybės palaikymui kūne.

3. Riebalai (fat) sudaro 13% viso kūno svorio. Jie reikalingi tepimui žmogaus kūno mašinerijos ir apsaugai kaulų, gyslų ir raumenų nuo sutrenkimo bei sužeidimo.

4. Mineralinės druskos sudaro 5% kūno svorio. Visi kūno kaulai ir dantys sudaryti iš jų, o be to druskos turi daug įtakos į raumenų tvirtumą. Gi, geležies druskos neatbūtinai reikalingos kraujo raudonųjų ląstelių konstrukcijai ir palaikymui.

Pietų Vietnamo gyventoja su kūdikiu po to, kai jų kaimą netoli Da Nang nusiaubė raudonieji, nužudydami keletą gyventojų ir pagrobdami 11 vaikų.

5. Cukrus ir krakmolas sudaro 2% kūno svorio. Jis yra reikalingas kūno audiniams naujos energijos teikimui, be jo audiniai neatliktų savo darbo kūne.

6. Vitaminai. Jų svoris nėra svarbus, bet jų buvimas kūne yra vienas iš reikalingiausių gyvybės bei sveikatingumo palaikyme.

Dr. A. J. Gussen.

Atsirado Pagaliau Ir Tabokos Užtarėjų

Po pasikartojančių atakų ant tabokos, visgi atsirado ir jos gynėjų. Neseniai grupė tyrinėtojų pareiškė, jog 10 cigarečių per dieną—tai norima, kuri nėra kenksminga, o kartais netgi gelbsti apsiginti nuo kai kurių infekcijų.

Toji reveliacija paeina iš amerikiečių sveikatos statistikų centro, kurio grupė ekspertų, vadovaujant Dr. W. H. Stewardui, ištyrė bėgyje vienų metų 42,000 šeimų. Pastarųjų tarpe buvo rūkančių, metusių rūkyti ir niekad nerūkusių, abiejų lyčių.

Ir štai kas patirta: persmarkus tabokos rūkymas kenkia daugiau moterims, negu vyrams. Staigus nutraukimas rūkymo gali paskatinti kai kurių ligų pasireiškimą.

Pirmą sykį pasaulyje Dr. Stewardo grupė išdrįso pripažinti tabokai tam tikrų gerų ypatybių: surūkantis per dieną ne daugiau kaip vieną pakiuką cigarečių turi geresnių progų išvengti incidentų su širdimi, negu nerūkantieji.

Bet tuo pat sykiu aukštas kraujo spaudimas rišasi su rūkymu, netgi pas buvusius rūkytojus. Taigi, viskas, pasak tos tyrinėtojų grupės, priklauso nuo to, ar mes paprastą smagumą paversime į užsinuodijimą, ar ne.

Vėliau Gal Panaudos Ir Gyvulių Širdis

Londonas. — Reuterio žinių agentūros pranešimu, Dr. Christian Bernard, kuris jau atliko dvi revoliucines širdies transplantacijas, išreiškė nuomonę, jog ilgai netrūkus gal būsią galima pritaikinti žmonėms gyvulių širdis — didesnių bezdžionių ir netgi kiaulių.

Bet tokios širdies, inkstų ir kepenų transportacijos tikslams reikalinga būsią specialiai išaugintų gyvulių.

Neartas laukas akis bado.

SECURITY GUARDS

AGE NO BARRIER
REGULAR BANKING HOURS

Five Day Week
Excellent Working Conditions
Company Benefits

Call Or See
MISS MOGENSEN

FIRST NATIONAL BANK OF DES PLAINES
733 Lee St., Des Plaines
Tel. 827-4411

MALE HELP

MACHINE OPERATOR

Operate molding machine, inspect trim and rods. Excellent starting salary and liberal free benefits. Experience preferred, but will train. Your hours: 8 A.M. to 4:30 P.M. Monday throu Friday. Draft exempt preferred.

HOWMET CORP
DENTAL DIV.
5101 S. Keeler 735-0600
after 9 A.M. for appointment

Business Opp.

GAS STATIONS
THIS IS YOUR YEAR!
WITH TEXACO!
BE THE MAN THAT WEARS THE STAR
Stations now available:
North and Main
Lombard
Call for more information — Mr. Charles Ward
HE 7-2600 or call eves-wkends. SH 1-2457

MALE HELP

IMMEDIATE OPENIGS
FOR COLLEGE EDUCATED MEN AS
POLICEMEN
Salary To Start: $8,532 Per Year
Nation's leading police department. Age 21-29, 20 /30 uncorected vision; 5'9", 160 lbs. minimum. Excellent character. Write immediately for appointment and arrangements for local testing. Local interviews in spring semester.
ROOM 100, CITY HALL, OAKLAND, CALIF.
Phone: (415) 273-3111
An Equal Opportunity Employer

ELECTRONICS COMMUNICATIONS
CAREER OPPORTUNITIES
In The
COMMUNCATIONS — INDUSTRY
OPENINGS IN DETROIT — KALAMAZOO
An excellent opportunity and future for high school graduates and ex-servicemen. Experience in electronics is desirable, but not necessary. An appealing, challenging job with good opportunity for advancement. Liberal benefit plan includes holidays vacations, tuition reimbursement, medical and pension plan. For appointment call collect 313-393-5921.
American Telephone & Telegraph Co.

free gifts

In addition to earning the highest dividend rate on your savings, you can receive, absolutely FREE, your choice of one of the valuable gifts pictured here. Simply open an account for $300.00 or more or add that amount to your present account. All gifts are of excellent quality, made by nationally recognized companies.
Free gift offer ends on Jan. 13, 1968. Stop in soon to Midland Savings . . . a personal service community thrift institution since 1914. Sorry, only one gift per family. No mail requests, please.

SAVERS...TAKE YOUR CHOICE

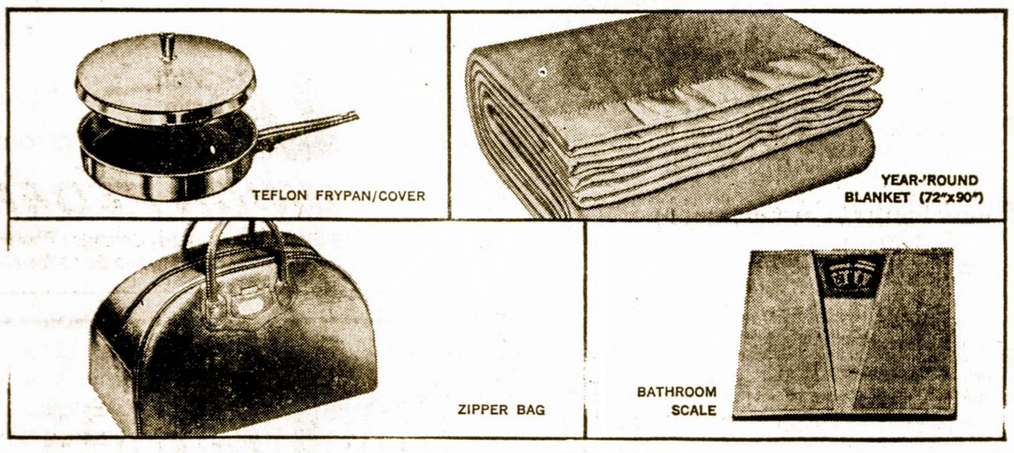

HIGHEST EARNINGS

5 1/4% per annum
ONE-YEAR CERTIFICATES
Certificates issued for minimum amounts of $5,000.00 or more. Dividends are paid on all certificates 12 months from date of issue.

REGULAR PASSBOOK SAVINGS
This high passbook rate is the highest allowable by law. Save when you want or withdraw in any amount at any time. Savings in by the 15th of January earn from the 1st of that month.
4 3/4% per annum

SAVINGS INSURED TO $15,000 BY AN AGENCY OF THE UNITED STATES GOVERNMENT

MIDLAND SAVINGS
AND LOAN ASSOCIATION
4040 Archer Ave., Chicago, Ill. 60632, Tel. CL 4-4470
INSURED

JOHN F. EUDEIKIS
LAIDOTUVIŲ DIREKTORIUS
Seniausioji ir Didžiausioji
Laidojimo Įstaiga
TRYS MODERNIŠKOS KOPLYČIOS
4605-07 South Hermitage Avenue
Tel. YA 7-1741-2
4330-34 South California Avenue
Telefonas LA 3-0440 ir LA 3-9852

Laidotuvių Direktoriai
MAŽEIKA & EVANS
6845 SO. WESTERN AVE.
TRYS MODERNIŠKOS
AIR-CONDITIONED KOPLYČIOS
MAŠINOMS VIETA
REpublic 7-8600 REpublic 7-8601

PETKUS
TĖVAS ir SŪNUS
Laidotuvių Direktoriai
MARQUETTE FUNERAL HOME
2533 West 71st Street
Telef.: GRovehill 6-2345 - 6
1410 So. 50th Avenue, Cicero
Telef.: TOwnhall 3-2108 - 9
TRYS MODERNIŠKOS KOPLYČIOS
Aikštė Automobiliams Statyti

PATARIMAI ŠEIMININKĖM

Švediškas Obuolių Tortas

Visų pirma pagaminame trapia tešlą.

Gaminame taip: pusę svaro miltų (pusantros stiklinės), ketvirtį svaro nelydyto sviesto, pusę arbatinio šaukštelio druskos, pusę valgomo šaukšto cukraus, 4 valgomi šaukštai šalto vandens.

Viską sudedame ant lentos ir ranka minkome.

Gerai išminkytą tešlą 1 valandai padedame šaltoje vietoje.

Tuo tarpu nulupame 5—6 didelius obuolius, supiaustome skiltelėmis, priededam 2 valgomus šaukštus marmelado, 1 valgomą šaukštą cukraus, 1 arbatinį šaukštelį sviesto ir troškiname, kol obuoliai suminkštės.

Torto formą ištepame sviestu, klojame gerai iškočiotą tešlą į ją pilame obuolius su visu skystimu ir dedame į vidutinio karštumo krosnį 20 minučių.

Po to, nuimame torto formos šonus ir visą kepsnį dar padedame į krosnį, kad tešla gerai iškeptų, o baltymus gerai išplakame, vis pabarstant cukraus pudra. Taip subarstome 2 — 3 šaukštus cukraus.

Kai jau baltymai visai išplakti, suberia likusią cukraus pudrą ir iš lengvo sumaišome mediniu šauktu. Šią masę pripildome jau atvėsusį kepinį iki tešlos krašteliu ir paviršių gražiai sulyginame.

Be to, paviršių papuošiame tu pačių putų sriuogomis, kryžiuodami jas vieną ant kitos— lyg keturkampiais langeliais.

Putas spaudžiame ir sriuogas išvedžiojame per piltuvėlį-švirkštą.

Tokiomis pat sriuogomis ištisai apklojame ir kepimo šonus, kad tešlos visai nesimatytų.

Po to — dedame vėl kepinį į šiltą krosnį, kad jis apdžiūtų.

Kai kepinį ataušiname, tai į jo keurkampius langelius pripildome norimo marmelado, piltuvėlio pagalba.

Marmaladas iš Pyčių

Paimti: 4 svarus pyčių (persikų), 4 šaukštus citrinos sunkos, 4 puodukus cukraus.

Darbas. Parinkti prinokuisias sveikas pyčias. Nulupti ir pašalinti kauliukus.

Sumaigyti jas ir sudėti į puodą su cukrumi bei citrinos sunka.

Virti ant mažos ugnies, jas dažnai pamaišant apie 20 ir daugiau minučių. Iki skystimas sutirštės.

Supilti į karštus sterilizuotus stiklus ir uždaryti aklinai.

Keksas

Paimti: pusę svaro sviesto, 4 kiaušinius, 2 trynius, tris ketvirčius svaro cukraus, 1 citriną, tris ketvirčius svaro kvietinių miltų, ketvirtį svaro bulvinių miltų, ketvirtį svaro slyvų, ketvirtį svaro razinkų, ketvirtį svaro korinkų ir pusę pokelių kepimo miltelių.

Darbas. Sviestą ištrinti iki baltumo. Paskui mušti į jį po trynį, pilti po šaukštą cukraus ir sukti.

Gerai išsukus vieną trynį, mušti antrą ir t. t., kol bus sudėti visi tryniai ir cukrus.

Pabaigoje išspausti citrinos sunka, nutrinti viršutinį žievelės sluoksnį ir į išsuktą masę supilti paruoštus vaisius bei bulvinius miltus.

Galiausiai supilti miltus su kepimo milteliais ir gerai išmai šyt. Gale — supilti išmuštus baltymus ir lengvai išmaišius — su dėti į formą. Kepti nuo 60 — 80 minučių.

Sausainiai iš Virintų Trynių.

Paimti: pusę svaro sviesto, 5 virtus kiaušinių trynius, 1 žalią kiaušinį, ketvirtį svaro cukraus, tris ketvirčius svaro miltų,, 1 pokelį vanilijos cukraus ir pusę šaukštelio kepimo miltelių.

Darbas. Kietai virtų kiaušinių trynius ištrinti per sietelį ir sudėti į išsuktą iki baltumo sviestą.

Įmušti žalią kiaušinį, supilti miltinį cukrų, vanilinį cukrų, miltus su kėlimo milteliais ir gerai išminkyti.

Paskui kočioti 2—3 min. storio lakštais, maža stiklinėle išpiaustyti pusmėnuliukus, aptepti juos kiaušiniu ir kepti nekarštoje krosnyje, kol apgeltonuos.

Sausainiai būna trapūs ir skanūs.

Grietininis Plokštainis

Paimti: 2 stiklines rūgščios grietinės, 2 trynius, aštuntadalį svaro sveisto, pusę svaro miltinio cukraus, 1 pokelį vanilijos cukraus, 1 svarą ir ketvirtį miltų, truputį druskos, 2 svarus obuolių.

Darbas. Į dubenį (bliūdą) supilti atšaldytą grietinę, miltinį cukrų, trynius, sviestą, vanilinį cukrų, miltus ir išminkyti (miltų pilama tiek, kad tešla būtų galima kočioti).

Užminkyti tešlą iškočioti 1 cm. storio ir įkloti į paruoštą skardą (blėtą).

Prieš kepant, tešlą apdėti obuolių skiltelėmis. Paviršių puošti tos pačios tešlos pynutėmis, kurios būtinai aptepti kiaušiniu.

Kepti karštoje krosnyje 25 — 35 minutes (kol tešla atšoks nuo skardos kraštų).

Greita Pagalba

Nenusimink, gausi pagalbą.

Vaistai, kurie buvo ilgai laukiami, nuo reumatizmo, rankų, kojų nutirpimo ir skaudėjimo jau yra.

Tuojau siųsk šį skelbimą ir savo vardą su antrašu, ir mes atsiųsime vaistų išbandymui

ROYAL PRODUCTS
North Sta., P. O. Box 9112
Newark 4, New Jersey

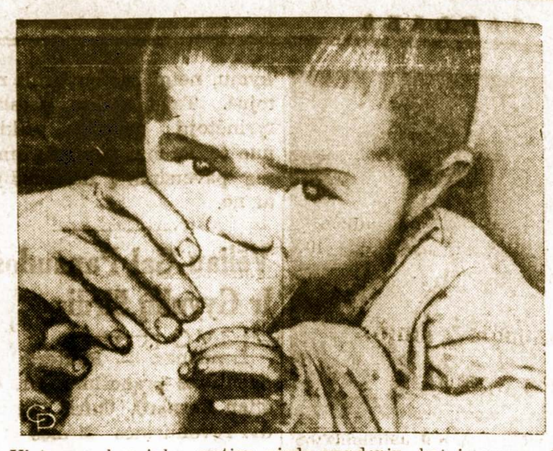

Pietų Vietnamo berniuką motina girdo vandeniu, kai jų namus komunistai sudegino netoli Da Nang vietovės.

Tragiškai Užsibaigė Šokėjos Kariera

Paryžiuje 30-ties metų Myriam Michelsson nakties metu iššoko nuo penkto aukšto.

Myriam Michelsson buvo kabaretinė šokėja. Prieš trejetą metų ji atvyko iš Suomijos ir pradžioje pasiekė ypatingo populiarumo. Ji įvedė į Prancūziją mėgiamą tuomet suomių šokį "letkiss'.

Bet jos pasisekimas buvo trumpalaikis. Po kelių mėnesių ji ir jos šokis tapo užmirštas. Dvasiniai prislėgta ir nežinodama ko griebtis, ji nusprendė užbaigti savo gyvenimą.

Kas Yra Vertesnio

Vienas žymaus dailininko Picasso gydytojų pareiškė laikraštininkams:

"Paprastai jis moka man čekiais, kurių niekad nepadedu į banką. Picasso parašas yra vertesnis negu pažymėta čeky suma."

Verta Žinoti, Jog...

1895 metais Jungtinėse Valstybėse buvo 300 privatinių automobilių, iš kurių tik keturi buvo pagaminti šioje šalyje.

GLENN MICH

Praleido Šventes Ramioje Žiemos Aplinkoje

Įvairios Michigano paežerėje esančios vietovės, kuriose lietuviai tur savo nuosavybes tėra "gyvos" tik vasaros metu, tačiau Gleen vietovė, kuri randasi ant US 31 kelio ir lietuviai čia turi įsigiję nuosavybių yra "gyva" ir žiemos metu.

Kalėdų šventes čia praleido sekanti chicagiečiai: mokyt. Kristina Burba, Stefanija Burba, Anna Lenortas, Jonas Janulaitis ir kt. Pas J. Kromelį iš Chicagos švenčių praleisti nuvyko jų vaikai ir giminės. Pasikalbėta, pasidalinta įspūdžiais ir su tenai nuolat gyvenančiu p. Vytautu Zyzu.

Jaukios ir įspūdingos buvo Kalėdos. Laukai ilsėjosi po sniego apklotėliu. Michiganas savo bangomis švelniai skalavo savo smėlėtas pakrantes.

Per Glenn tekantis upelis irgi lyg šventiniai nusiteikęs ramiai plukdė savo vandenėlį į Michigan ežero platybes. Ramu buvo gamtoje, ramu žmonių gyvenime, nes visi lyg sutartinai šventė Kalėdų šventes.

—J. J-tis.

Jūs Klausiate, – Mes Atsakome

Kl. Malonėkite patarnauti butų bei kambarių nuomininkui. Pasakykite kokią temperatūrą rudenį bei žiemą savininkai turi duoti? J. B.

Atš. J. B. Chicagoje dviejų aukštų namuose (dvelings) temperatūra turi būti ne mažesnė kaip 60 laipsnių Far. nuo 6:30 v. ryte, 65 laipsniai nuo 7:30 val. ryte, 68 laipsniai nuo 8:30 v. r. ir po to iki 10:30 val. vakaro ir 55 laipsniai tarp nurodyto laiko iki 6:30 val. ryto — 55 laipsniai Far. .....pr. š.

Kad Būtų Atvirkščiai

Vienas amerikietis vyriškis, apgailestaudamas pareiškė: — "Ach, kaip būtų gerai, kad už apsivedimo "laisnį' reiktų mokėti $10,000, o už divorsą tik 2 dolerius!"

MALE HELP

MEN ! !
No Experience Necessary
START AT $100.00 PER WEEK
All Shifts Available
Permanent, secure, full time employment for large food company. Good working conditions. Top company benefits. Apply Now:
JOE LOWE CO.
2000 N. George St.
Melrose Park, Ill.
An Equal Opportunity Employer

FEMALE HELP

NEED AT ONCE
REGISTERED NURSES
OPENINGS ON ALL SHIFTS AND ALL SERVICES
Full time, shift differential, no shift rotation, incentive bonus for full weekend work. Liberal wages and employe benefits. Currently expanding hospital with possible future promotional opportunities. Send resume or apply in person, Monday thru Friday or call personnel office, 891-1500 for convenient appointment.
HOLY CROSS HOSPITAL
4777 E. Outer Drive, Detroit, Mich. 48234
An Equal Opportunity Employer

MALE HELP

Needed Immediately
MEAT PLANT PERSONNEL
EXPERIENCED MEAT CUTTERS
PREVAILING WAGE SCALE
Due to labor dispute temporary work available
EMPLOYEES HIRED MUST WORK UNDER STRIKE CONDITIONS
— Apply —
THRIFTIMART
1837 SO. VERMONT, LOS ANGELES, CALIF. 90006
See Mr. Snavely 9 A.M. to 3 P.M.
An Equal Opportunity Employer

CAREER OPPORTUNITIES FOR ENGINEERS
B-r-r-r! The Cold Weather Is Setting In!
Come On Down To Houston
Where The Opportunities And The Weather Are Appealing
* TRANSFORMER ENGINEER
Experienced in design for production manufacturing of precion geophysical and power transformers.
* ELECTRONIC DESIGN ENGINEER
BSEE. Two years experience with analog circuit design. Some digital experience desirable.
* SENIOR APPLICATIONS ENGINEER
MS in Engineering or Sciences. 2-3 years experience in the solution of problems in petrochemical or aerospace fields on a hybrid computer. Some travel required
* SENIOR SYSTEM DEVELOPMENT ENGINEER
BSEE. Advanced degree preferred. Minimum of five years experience in design of analog/hydrid computers.
* MECHANICAL ENGINEERS
BSME with experience in Transducers, accelators, seismoneters, geophones, or associated equipment (Senior Division).
— Also
* INDUSTRIAL ENGINEERS STAFF POSITIONS
* SALES ENGINEERS
and other challenging positions including Technicians and Draftsmen.
* SALARY COMMENSURATE WITH BACKGROUND
Excellent employee benefits include bread educational assistance in advance study programs.
SUBMIT RESUME, INCLUDING CURRENT RATE AND AVAILABILITY TO:
INDUSTRIAL RELATIONS DEPARTMENT
GEO SPACE CORPORATION
5803 GLENMOUNT DRIVE HOUSTON, TEXAS 77036
An Equal Opportunity Employer

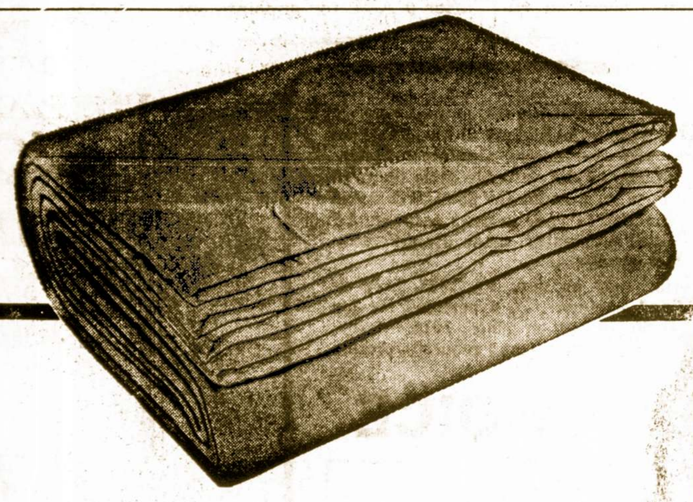

yours free!
The New THERMA WEAVE blanket that gives you year-round comfort without weight.

Jums patiks ši antklodė. Ji yra pagaminta iš 40% nylon, 30% medvilnės ir 30% rayon nuostabiam patogumui be svorio. Ji yra taip pat praktiška. Dydis 72 coliai ant 90 colių puikiai tinka "twin" arba dvigubai lovai. Lengvai išvaloma. Reikia tik išplauti. Ir nesirūpinkit apie kandis. Jūsų antklodė yra apsaugota nuo kandžių; plius nealergiška. Užeikite šiandien. Žinome, kad per daugelį metų džiaugsitės patogumu šios puikios dovanos.

Šią dovaną gausite kai atidarysite sąskaitą iš $500.00 ar daugiau, arba pridėsite $500.00 ar daugiau jūsų dabartinėn sąskaiton. Gaila, bet tik po vieną dovaną šeimai; ir dovanos paštu nesiunčiamos.

Pasiūlymas galioja per 1968 m. sausio mėnesį.

NEMOKAMA BALL POINT PEN VISIEMS ATSILANKIUSIEMS

JOSEPH F. GRIBAUSKAS, Executive - Secretary

ST. ANTHONY
SAVINGS & LOAN ASSOCIATION
1447 S. 49th Ct., Cicero, Illinois 60650 ● 656-6330
HOURS: Daily from 9 to 5—Mondays from 9 to 8—Saturdays 9 to 1—Wednesdays Closed

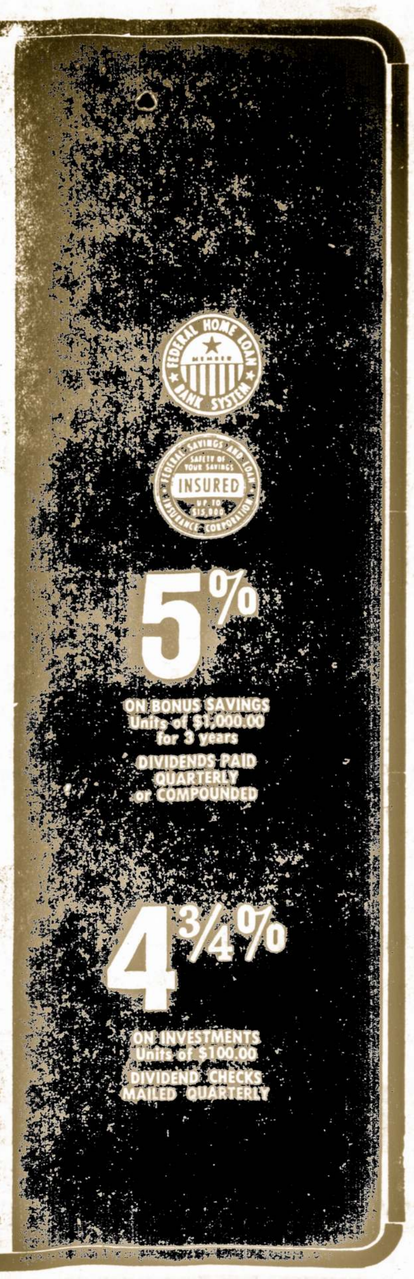

STANDARD FEDERAL IŠMOKĖJO DIVIDENDAIS $4,500,000.00

Justinas Mackevičius, Jr.

— 1967 metai buvo nepaprasti metai Standard Federal taupymo bendrovei, — pareiškė bendrovės prezidentas Justinas Mackevičius, Jr. — Praeitais metais žymiai daugiau negu ankstyvesniais metais padidėjo bendrovėn padėtos žmonių santaupos ir mūsų duotos paskolos. Praeitais metais taupytojams taip pat buvo išmokėtos pačios didžiausios sumos, negu bet kuriais metais visoje Standard Federal bendrovės istorijoje.

— Paprastose taupymo knygelių sąskaitose laikomoms santaupoms mokėjome 4¾% metinius dividendus, o certifikatuose laikomoms sumoms mokėjome net 5¼% metinį dividendą. Standard Federal bendrovėje certifikatų sąskaitos jau buvo įvestos 1966 metų gruodžio mėnesį. Certifikatai išduodami $10,000.00 sumomis, o jie pribręsta už 6 mėnesių nuo išdavimo dienos, jei neatnaujinami. Taupymo knygelėse ir certifikatuose laikomoms sumoms yra mokamas pats didžiausias dividendas, kokį leidžia federaliniai patvarkymai, — pareiškė ponas Mackevičius. — 1967 metais taupytojai padėjo daugiau negu $25,000,000.00 į Standard Federal taupytojų sąskaitas.

— Praeitais metais daugiau, negu $26,000,000.00 pirmais morgičiais buvo paskolinta nekilnojamo turto nuosavybėms. Jei neskaityti mažo nuošimčio, visos šios paskolos padarytos gyvenamiems namams. Tai buvo pats didžiausias paskolų kiekis šios bendrovės padarytas dvylikos mėnesių laikotarpyje, tvirtina p. Mackevičius. — Prašymai ir toliau tebeplaukia rekordiniais skaičiais.

Metų pabaigoje Standard Federal bendrovės turtas buvo peršokęs $122,000,000.00. Atsargos ir pervirš iaus buvo didesnis, negu $10,500,000.00. Standard Federal yra pati didžiausioji lietuvių taupymo bendrovė Jungtinėse Amerikos Valstybėse.

Standard Federal Savings bendrovė 1909 metais buvo suorganizuota Justino Mackevičiaus Sr. Jis vadovavo bendrovei nuo pačios pradžios ir iki paskutinių laikų buvo josios prezidentas. Dabar jis yra Standard Federal direktorių tarybos pirmininkas. Jojo sūnus, Justin Mackewich Jr. yra dabartinis bendrovės prezidentas. **Koresp.**

Taip Maskoliai Išplėšė 1813 Metais Turtus iš Nesvyžiaus Rūmų

Maskoliai ir praeityje yra išplėšę ir išvogę Lietuvoje daug visokių brangenybių, kurių vertę šiandien būtų sunku ir nustatyti. Štai kad ir toks įvykis pradžioje pereito šimtmečio.

Caro Aleksandro I įsakymu, 1813 metais iš kunig. Radvilų pilies Nesvyžiuje buvo paimta brangiausia retų senovės pinigų, medalių, papuošalų kolekcijų, iš viso 13,252 dalykų, dalykėlių. Visa tai buvo sukrauta į kelias spintas ir nuvežta į Charkovo universitetą. Už tą turtą, savininkams, žinoma, nieko nesumokėta.

Ši nepaprasta kolekcija buvo pradėta rinkti kunig. Mikalojaus Radvilo 1550 metais. Važinėdamas svetimose šalyse, ypatingai Italijoje, jis supirkinėjo senas monetas, papuošalus, medalius, paveikslus ir siuntė juos į savo rūmus Lietuvoje. Tą rinkinį žymiai padidino Mikalojaus anūkas, Liudvikas Dad vila.

Pradžioje 18-to šimtmečio Karolis Radvila turėjo Romoje savo įgaliotinį Stepą Ligberį, kuris ieškojo ir supirkinėjo meno vertybes ir pristatė jas į Nesvyčių. Dėka tam ir susidarė viena vertingiausių visoje Europoje numizmatikos kolekcijų.

Igno Danilavičiaus aprašyme, kuris tilpo "Petrapilio Savaitraštyje 1830 metais, 38 num., pažymėta, jog ne visos šios brangenybės, kurias paėmė maskoliai, pateko į Charkovo universtetą. Daug jų nukniaukė caro tarnautojai ir vėliau pardavė pačioje Rusijoje ir užsieniuose.

Ignas Danilavičius, 1830 metais spėliojo, jog tos kolekcijos vertė siekė 60 milijonų auksinų. Dabar gi ji kainuotų apie 100 milijonų dolerių.

"Vėliausios" Žinios Sovietų Spaudoje

Maskva. — Dienraštis "Ivestije" paskelbė, jog koks tai vyras, apsiginklavęs revolveriu, nušovė du policijos pareigūnus ir pavogė automobilių iš karinės stovyklos.

Žudikas tapo pagautas, o tie du pareigūnai: kapitonas ir leitenantas gavo pomirtinį "Raudonos Žvagždės" ordiną už "pasišventimą ir akilumą".

Tas nuotykis nebūtų atkreipęs platesnio dėmesio, jei ne aplinkybė, kad tas užpuolimas buvo padarytas pereitą rugpiūčio mėnesį, o žinia apie tai pasirodė tik pradžioje šių metų.

Tas Pats Pasikartoja

Garsus prancūzų aktorius - dainininkas Maurice Chevalier (79 metų) pareiškė: "Kad pragyvenus, Turėjau pradėti dirbti nuo ankstyvos jaunystės. Dabar gi dirbu, kad pasilikti jaunu."

PASTABĖLĖ

Išeikvotas laikas nepradingsta; jis tampa mums našta tolimesniam gyvenime.

Rašytinės testamentas

Kl. Kaip apdrausti dukters likimą po mūsų mirties?

Ats. Panašias problemas dažnai turi tėvai. Jeigu turite namus ir kiek santaupų, tai reikia taip susitvarkyti, kad po jūsų mirties bankas mokėtų dukrai pensiją, kol ji gyvens arba kaip ilgam užtektų pinigų. Čia reikia teisininko - advokato pagalbos, kad išvengus pretenzijų dėl palikimo, iš likusių vaikų arba jų vaikų (vaikaičių). Geriausia parašyti testamentą. **pr. šulas**

Diena vakaru girias.

Grįžta it varna, norėdama pažiūrėti, ar toli nulėkė.

Daugiau Išvedimas!

— Tėveli, — pradėjo skųstis mažas škotas, — esu labai nuvargęs, aš jau nebenoriu pamatyti tos Amerikos.

Tėvas piktai suriko:

— Nekalbėk, plauk toliau!

Laimės ir replėmis nepritraukši, o nelaimė ir pati ateina.

Dievo Karalystės Žinios

8. Tema: Prisikėlimas iš Numirusių

I.

Šiandien, kuomet tūkstančiai žmonių miršta kasdien, klausimas kyla apie jųjų amžnąjį likimą; jis turėtų būti taipjau labai svarbus ir įdomus kiekvienam protaujančiam žmogui, ypač tikintiem. Šiandien sutinkam daug tokių, kurie jau nebeturi jokio tikėjimo į pomirtinį yyvenimą, bet mano, kad mirusieji mūsų draugai pasiliks amžinai mirusiais. Kiti gi, galima sakyti, yra ant tvoros, svyruoja ir abejoja, nes jų galvose nuolat sukasi klausimas: "Ar yra kokia nors viltis mirusiems?" Ar jie kada nors atsikels ir sugrįš pas gyvuosius? Kokia bus prisikėlimo tvarka?" ir tam panašiai

Nelaimei, pasauliniai mokslo vyrai ir gudrieji jokių tikrų žinių apie numirusius neturi ir negali surasti. Todėl neverta yra leisti laiką ieškojime patenkinančio atsakymo pas tuos, kurių nuomonės arba spėjimai tarpu savęs nesutinka ir jokio pagrindo neturi. Ieškokim atsakymo tikrajame Tiesos ir Šviesos šaltinyje , Biblijoje, kuri yra rašytasis Dievo Žodis. Pažiūrėję į Bibliją, Šventąjį Raštą, mes randame tikrą ir širdį palinksminantį atsakymą, kad iš tiesų yra viltis, kad mirusieji mūsų draugai ir mylimi giminės nėra amžinai žuvę.

Šventoji Dievo Knyga, amžinosios tiesos versmė, atkartotinai kalba apie prisikėlimą iš numirusių, į kurį tikėjo visi šventieji Dievo pranašai, patsai Jėzus ir Jo išrinktieji apaštalai. Taigi jie visi ir skelbė prisikėlimą iš mirusiųjų kaip linksmiausią Bblijos temą suraminimui tų, kurie liūdi. Rašydamas apie dangiškąjį Tėvą, dangaus ir žemės Sutvėrėją, apaštalas Povilas sako: "Palamintas teesie mūsų Viešpaties Jėzaus Kristaus Dievas ir visokios paguodos Dievas, kurs mumis paguodžia kiekviename mūsų sielvarte, kad ir mes galėmėm paguosti esančius bet kokiame prispaudime tuo padrąsinimu, kuriuo mes esame Dievo padrąsinti". — 2 Kor. 1:3, 4.

Kas įdomaujasi tiesa, kreipkitės žemiau nurodytu adresu; prisiųsime veltui spaudos, knygelių ir traktatų. Kreipkitės šiuo adresu: L.B.S.A., 212 E. 3rd St., Spring Valley, Ill. 61362 USA.

(Bus daugiau)

MALE HELP

IMMEDIATE OPENINGS

I. D. - O. D. GRINDERS

HONE OPERATORS

EXPERIENCED OR WILL TRAIN
Steady jobs — Good wages
Liberal fringe benefits
Apply in person or write to:

PEGASUS LABORATORIES

3500 WEST 11 MILE ROAD, BERKLEY, MICHIGAN

ST. ANTHONY
SAVINGS & LOAN ASSOCIATION
Joseph F. Gribauskas
Executive Secretary

4 3/4 %
ON INVESTMENTS
Units of $100.00
Dividend Checks
Mailed Quarterly

5 %
ON BONUS SAVINGS
Units of $1,000.00
For 3 Years
Dividends Paid
Quarterly
or Compounded

1447 So. 49th Court
CICERO, ILLINOIS • 60650
Phone (Area Code 312) 656-6330
HOURS: Mon. 9-8; Tues., Thurs., Fri. 9-5; Sat. 9-1; Wed. Closed
Savings In By The 10th Of The Month Will Earn From The 1st.

Mūsų erdviose patalpose turime didžiausį pasirinkimą visų moderniškų baldų, elektrinių krosnių, radijo ir televizijos aparatų, šaldytuvų ir kitų namams reikmenų.

LIETUVIŲ ĮSTAIGA

ROOSEVELT FURNITURE CO.
F. A. RAUDONIS ir N. BERTULIS
2310 W. Roosevelt Road Tel. SEeley 3-4711
Atdara pirmad. ir ketvir. 9—9 val., antr., treč., ir šeštadieniais nuo 9 iki 6 val. Sekmad. atdara nuo 11 iki 4:30 po pietų

Kas tik turi gerą skonį,
Viską perka pas Liepomį!

Lietuvių Prekybos Namai
FURNITURE CENTER, INC.
MARQUETTE PARKE
6211 So. Western Ave. PRospect 8-5875
Vedėjas J. LIEPONIS
Pirmad. ir ketvirtad. — nuo 9 iki 9:30. Kitom dienom — nuo 9 iki 6 val. vak. Sekmadieniais — nuo 12 iki 5 val. vak.

Everyone's Talking About
5 1/4 %
per annum on
6 Mo. SAVINGS CERTIFICATES
at
STANDARD FEDERAL

Neighbor is telling neighbor . . . and friend is telling friend. The big news is Standard Federal's 5¼% Six Month Savings Certificates. It's the highest rate allowed by Federal regulation. Issued in minimum amounts of $10,000, or higher in multiples of $1,000.

Founded 1909

HOURS
Mon., Thurs. 9-8
Tues., Fri. 9-4
Sat. 9-12 / Wed. Closed

ASSETS OVER $124,000,000.00
Standard Federal is exceptionally strong financially — because of steady growth, conservative lending policies, and reserves more than two times legal requirements. The result is increased safety for your savings year after year.
Stronger in Reserves—Safer for Savers

STANDARD FEDERAL SAVINGS
4192 Archer Avenue • Chicago, Illinois 60632 • Phone VI 7-[illegible]

SUTAUPYKITE NUO $500 IKI $1000 ANT NAUJO AR VARTOTO AUTO!

Balzekas Motor Sales, Inc.
4030 Archer Avenue, Telef.: VIrginia 7-1515
CHRYSLER - Imperial — PLYMOUTH - Valiant — BARACUDA
300 gerų vartotų automobilių. Labai nužemintom kainom. Galima pirkti be pinigų.
Didžiausia ir teisingiausia Automobilių įstaiga Amerikoje

Kas Naujo Chicagoje

Ir Mūsų Lietuviškose Apylinkėse

Jis Raginamas Tapti Kandidatu

Jau spėjęs plačiau pasireikšti republikonų partijos veikloje, Valdas Adamkavičius dabar yra raginamas sutikti kandidatuoti į Sanitarinį Distriktą. Vietiniai republkonų vadai yra pažadėję remti jo nominavimą.

V. Adamkavičius daug pasidarbavo išrinkime senatoriaus Ch. Percy ir tas atkreipė į jį republikonų partijos viršūnių dėmesį. Nėra abejonės, kad ir visi lietuviai parems jo kandidatūrą į Sanitarinio Distrikto globėjus, kuriuomi anksčiau yra buvęs Antanas Olis.

P-nia Milda Rulis Californijoje

Šiuo metu p-nia Milda Rulis vieši Orendo, Cal., pas savo sūnų Algirdą ir jo žmoną Aldoną bei jų tris vaikučius. Ji džiaugiasi, kad nejunta Chicagą užklupusių šalčių.

Kaip atrodo, tai be pavasario, ji nesugrįž į Chicagą.

Paminės Gimtadienį

Northsaidietė p-nia Petronėlė Kazlauskas, 3017 W. Dieversey Ave., savo gimtadienį celebruos sausio 17-tą. Geriausių jai linkėjimų!

Praną Stanionį Buvo Ištikus Nelaimė

Geras mūsų tautietis Pranas Stanionis, 1151 S. Mason Ave., žengdamas laiptais paslydo ir krisdamas smarkiai susižeidė koją. Pasėkoje to, Naujus Metus jis pasitiko Lorettos ligoninėje.

Dabar jis jau atsipeikėjo ir buvo atvykęs netgi į Bridgeportą.

Grįžo Iš Medžioklės Su Briedžio Ragais

Liudas Edelis, sūnus Ramualdo ir Marytės Edelių, 3622 So. Emerald Ave., buvo nuvykęs medžioti į Kanadą,. Jis nušovė 700 svarų briedį, tačiau į namus parsivežė tik jo ragus.

Kitkas buvo pertoli vilkti į Chicagą. Nepaisant į tai, Liudas yra patenkintas savo ekskursija.

Eva Bulauskienė Vieši Floridoje

Gavome laiškutį iš p-nios Eva Bulauskienės, kuri dabar vieši Jacksonville, Fla., pas savo dukrą ir žentą Edith bei Paul Siniauskius. Ten jai teko patirti ir kiek vėsesnio oro, bet tai tik trumpam laikui.

Ji aplankė Hialeah, Fla., gyvenančius p-nus Tamą ir Marge Aleksynus, kurie turi ten gražų, 10 apartmentų namą, apsodintą gėlėmis ir medžiais.

P-nia Bulauskienė yra jiems labai dėkinga už malonų priėmimą ir vaišingumą.

Kviečia į Susirinkimą

Chicagos Lietuvių Našlių-kių Draugiško Klubo metinis susirinkimas įvyks penktadienį, sausio 12, Hollywood salėje, 2417 W. 43 St. Pradžia 8 val. vakare.

Visi nariai ir narės prašomi gausiai apsilankyti, nes svarstysime klubo reikalus ir išgirsime komisijų raportus. Vėliau bus vaišės ir šokiai, grojant Jurgio Joniko orkestrui.

—M. U., nut, rašt.

P-nai J. Bachunai Išskrido į Hawaii

Žinomi mūsų tautiečiai, Juozas ir Marijona Bachunai norėjo skristi į Londoną dalyvauti savo ilgamečio draugo Broniaus K. Balučio laidotuvėse, tačiau p. Bachuno sveikatos stovis neleido jiems atlikti tokią kelionę.

Pabaigoje pereitos savaitės jie išskrido į Los Angeles, Cal., o iš ten jie išplaukė laivu į Hawaii salas, kur išbus iki vidurio balandžio mėnesio.

Iš Tabor Farmos, Sodus, Mich. juos atvežė į O'Hare airportą Adamkavičius.

Jie Išvyko į Floridą Žiemos Sezonui

Jurgis Peldys su žmona, valyklos savininkai Chesterton, Ind., išvyko į St. Petersburg, Fla., kur jie praleis žiemos sezoną.

Apiplėšė Gatvėje

Einant poniai Vincentai Elzbergienei, 6948 So. Campbell Ave., į bažnyčią apie 7 val. vakare, ją užpuolė sekęs iš paskos vyriškis ir nutraukęs nuo jos rankos piniginę — pabėgo.

Sykiu su pinigais dingo raktai ir įvairūs dokumentai.

Plačiai Apvažinėjo Šį Kontinentą

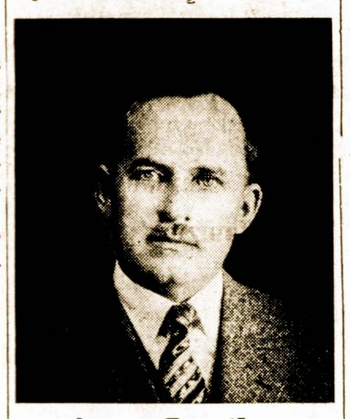

Antanas Tamosiūnas

Tikras aukštaitis, kilęs iš Kovarsko, Ukmergės apskričio, Antanas Tamosiūnas atvyko į Ameriką 1910 metais. Jis buvo apsistojęs įvairiose vietovėse ir visur jam gerai sakėsi darbe ir biznyje.

Kiek ilgiau jis išgyveno Detroite, o atvykęs į Chicagą įsigyjo didoką apartmentinį namą, 2732 N. Clark Street. Jis dažnai aplanko Bridgeportą, išsiilgęs savo tautiečių ir lietuviškų valgių. Jis taipogi yra geras Sandaros bičiulis.

Netekom Gero Tautiečio Frank Silliaus

Pereitą pirmadienį tapo palaidotas žinomas mūsų tautietis Frank Sillus, gyvenęs 7131 So. Mozart Street. Jis mirė sulaukęs 85 metų amžiaus. Buvo kilęs iš Tauragės apskrities ir Amerikoje išgyveno 58 metus.

Paliko žmoną Juliją ir kitus gimines. Jis priklausė įvairioms lietuviškom organizacijoms ir buvo ilgametis Sandaros skaitytojas.

..Dr. Romualdas ir Gražina Kriaučeliūnai, gyv. Bradley, Ill., gruodžio 30 d., 1967 m., pakrikštijo savo sūnų Aldas, Pranas vardais. Krikšto tėvai buvo Elvira Karklienė (sesuo) ir Dr. Jurgis Štuopis, atvykęs iš Bostono. Kun. A. Stasys Šv. Kryžiaus bažnyčioje, Chicagoje atliko krikšto apeigas.

TRUMPOS ŽINIOS

Dr. Gražina Baliūnaitė, 6630 So. Richmond, švenčių proga buvo išvykusi į Porto Rico salas. Grįžusi vėl pradėjo profesoriauti Loyolos Universitete.

Stasys ir Sofija Adomaičiai, išgyvenę Brighton Parke apie 20 metų, persikėlė į Willow Springs, kur jie nusipirko apart mentinį namą. Geriausios jiems kloties naujoje vietoje!

Dr. Milda Budrys savo gimtadienį celebruos sausio 14, sulaukdama daug geriausių linkėjimų.

Žinoma mūsų veikėja Julia Sacauskas, 7222 S. Richmond St., užsimokėdama prenumeratą, paskyrė dar ir rėmėjos auką.

Bruno Jonikas, Midland Savings bendrovės direktorius neseniai grįžo su savo šeima iš Miami, Fla., kur jie praleido porą savaičių atostogų. P-nai Jonikai gyvena Palos Hights, Ill.

Bridgeportietė Anna Mikshis, 3464 S. Lituanica Ave.,, susižiedavo su Walteriu Ručiu.

P-nia Gaušas, gyvenanti Lemonte, Ill., pereitą šeštadienį išvyko į Poenix, Ariz., pas savo draugę Marcelę Zbavičienę. Ten ji išbus porą mėnesių.

Kostas Karoblis, 3821 Archer Ave., buvo susirgęs ir dvi savaites išgulėjo lovoje. Dabar jis jau yra pasveikęs.

Mūsų geras kaimynas Juozas Babravičius, 3122 S. Halsted St., užprenumeravo Sandarą savo giminaičiui Juliui Thomas ir jo žmonai, gyvenantiems Nantiocke, Pa.

Du ciceriečiai — Jeronimas Jelgauskas ir Jonas Guokas šiuo metu randasi Loretta ligoninėje. Linkime jiems kuo greičiausiai pasveikti.

P-nia Josephine Winevičienė, gyvenanti Stone Lake, Wis., sausio 16-tą atžymės savo gimtadienį.

Dr. K. Gudaičio žmona Elzė, 7300 S. Whipple St., buvo sunkokai susirgusi ir pateko į Central Community ligoninę. Po dviejų savaičių gydymo, ji jau pradėjo vaikštinėti. Sugrįžo į namus ir palengva atsigauna sveikatoje.

Duktė Aldona Žibienė su šeima atvyko iš Cincinnatti, Ohio, aplankyti tėvelius ir surado sergančią motiną.

Humbold Parko Lietuvių Klubo metinis susirinkimas įvyks trečiadienį, sausio 17-tą, 3600 W. North Ave. Pradžia 8 val. vakare. Visi nariai ir narės kviečiamos atsilankyti.

A. A. Adomas Zabukas, gyv. 4124 S. Artesian Ave., mirė ir sausio 9 d. palaidotas Šv. Kazimiero kapinėse, po pamaldų Šv. Kryžiaus bažnyčioje. Velionis buvo 65 m. Jis buvo Lietuvos kariuomenės savanoris. Paliko žmoną, dukterį, du sūnus ir kit. gimines Lietuvoje. Fb.

Kristijono Donelaičio lituanistinės mokyklos Tėvų komitetas sausio 13 d., 1968 m., Pakšto salėje ruošia tradicinį balių.

Kviečiami visi gausiai dalyvauti ir paremti mokyklos darbą.

P-nia Veronika Dovidaitienė, 5518 N. Lotus, pradžioje šių metų iškeliavo į Foridą, kur ji išbus keletą savaičių.

Jim ir Antoinette Paulauskai, 5326 W. Winoma, tapo diedukais šeštą kartą. Jų sūnus Eugenijus ir jo žmona Lee Paulauskai, gyveną Buffalo Grove, Ill., susilaukė sūnelio.

Jie taipgi augina ir dukrelę, kuri dabar jau yra 4 metų.

Staigi mirtis ištiko Povilą Meškauską, gyvenanti Roselande. Jis buvo palaidotas pereitą pirmadienį.

Paliko žmoną Oną, dvi dukras, sūnų ir jų šeimas.

P-nia Ona Railla, 4839 Winnemac Ave., praleido šventes pas dukrą bei žentą — Jean ir Kenneth Blanchette ir anūką David, gyvenančius Buffalo Grove, Ill.

P-nia Emilija Šiaudinienė, 4637 S. Honore St., užsimokėdama už prenumeratą, pridėjo dar auką Sandaros parėmimui.

Žagariečių Pramoga Šį Šeštadienį

Žagariečių Klubas ruošia linksmą metinį šokių vakarą šeštadienį, sausio 13-tą, Vengeliausko svetainėje, 4500 S. Talman Ave. Pradžia 7 val. vakare.

Šokiams gros Veliūno orkestras, Bus įvairių užkandžių įvairių gėrimų ir dovanų. Nariai ir svečiai kviečiami atsilankyti.

Rengimo Komisija ir Valdyba

Jų Vestuvės Įvyksta Šį Šeštadienį

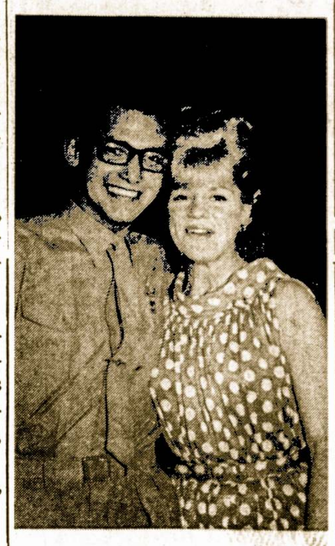

Peter Janavičius ir P-lė Judy Wiemeyer

Bridgeportietis, marinas Petras Janavičius, kurio tėvai Motiejus ir Mary Janavičiai gyvena 917 W. 33 Street, šį šeštadienį, sausio 13 dieną susituoks su p-le Judy Wiemeyer.

Vestuvių apeigos bus atliktos Queen of the Universe Church, 3825 W. 71 St., 10 val. ryte, o puota rengiama Knights of Columbus Hall, 3001 W. 111 St.

Marinas Petras Janavičius, tarnaudamas Vietname, buvo sužeistas. Grįžęs į šią šalį, jis pateko Great Lakes Naval Hospital, kur jam padaryta dvi ausies operacijos, praėjusios sėkmingai.

Teisybė už saulę šviesesnė.

Parduodamas Namas Su Sklypu Lemonte

Gera proga įsigyti nuosavybę Lemonte, Ill., prie State Str., 6 kambarių medinis namas ir 2 sklypai po pusę akerio. Vienas apsodintas 50 vaisiniais bei dekoratyviniais medžiais. Namas gerame stovyje. Labai geras susisiekimas autobusais ir traukiniu su Chicaga, Apšildomas gazu — karštu vandeniu. Garažas.

Skambinti vakarais nuo 8 iki 10 val. **Tel. 257-2728.**

Taipgi turiu parduoti dar 7 sklypus po pusę akerio.

1339 State Street.

GUŽAUSKŲ

Beverly Hills Gėlinyčia

Gražiausios gėlės dėl vestuvių, banketų, laidotuvėms ir dėl kitų visokių papuošimų.

•

2443 WEST 63RD STREET

Tel. PRospect 8-0833 - 8083

Antanas ir Aldona Gužauskai Savininkai

TĘSIA STUDIJAS MENO INSTITUTE

P-lė Jacqueline Miksis, duktė Richardo ir Adelės Miksių, gyvenančių Hickory Hills, pradėjo antrą semestrą Chicagos Art Institute, lankydama jį vakarais.

Ji su tėvais neseniai grįžo iš atostogų Floridoje ir dabar padeda tėvams dienos metu jų val gykloje. Ji su savo vyresne sesute Christine prieš porą metų buvo debiutantės Gintaro baliuje.

Jų motina, p-nia Adelė Miksis yra buvusi pirmininke Chicagos Lietuvių Moterų Klubo.

Patikslinimas

"Sandaros" sausio 5 d. nr. aprašant apie automobilio katastrofoj žuvusį inž. J. Pauliką, įsivėlė netikslumas. Pasirodo, kad į P. Sakalo vairuojamą automobilį, kuriame buvo J. Paulikas su žmona, trenkė iš šono lenko vairuojamas automobilis. Toj kolizijoj žuvo J. Paulikas, žmona — sunkiai sužeista, o P. Sakalas išliko sveikas.

Žinomas mūsų tautietis Julius Kuzas, 6840 S. Artesian Ave., savo gimtadienį paminės sausio 16-tą šeimos narių ir draugų būryje.

Apiplėšė Ją Gatvėje Dienos Metu

Lucille Case, lietuvaitė, dirbanti Jono Malioriaus restorane, 3133 S. Halsted St., pereitą antradienį buvo nuvykusi pas optometristą pataisyti akinius. Grįžtant jai apie 3 val. po pietų, prie 14-tos ir Halsted St. ją užpuolė trys juodukai, partrenkė ant žemės ir atėmė iš jos piniginę.

Policija vėliau pagavo du užpuolikus, o dabar ieško trečio.

Jeigu kas mane vieną kartą apgaus, tai jam bus bėda. Jeigu kas mane du kartu apgaus, tai aš turėsiu gėdintis. (Škotų patarlė)

VALOME KILIMUS IR BALDUS

PLAUNAME IR VASKUOJAME VISŲ RŪŠIŲ GRINDIS.

J. BUBNYS. Telef. RE 7-5168 arba RE 7-5410.

AUKŠTI NUOŠIMCIAI

4.75% per annum on regular Savings

INSURED

5.25% per annum on investment bonus

Savings Insured to $15,000.00

BRIGHTON SAVINGS AND LOAN ASSN.

4071 Archer Ave., Chicago, Illinois 60632

LAIDOTUVIŲ DIREKTORIAI

Lietuvių Laidotuvių Direktorių Asociacijos Nariai

PETRAS BIELIŪNAS
4348 S. CALIFORNIA AVE. Tel. LAfayette 3-3572

LEONARDAS F. BUKAUSKAS
10821 S. MICHIGAN AVE. Tel. COmmodore 4-2228

POVILAS J. RIDIKAS
3354 S. HALSTED STREET Tel. YArds 7-1911

STEPONAS C. LACKAWICZ
2424 W. 69th STREET Tel. REpublic 7-1213
2314 W. 23rd PLACE Tel. VIrginia 7-6672

ANTANAS M. PHILLIPS
3307 S. LITUANICA AVE. Tel. YArds 7-3401

JURGIS F. RUDMIN
3319 S. LITUANICA AVE. Tel. YArds 7-1138, 1139

VASAITIS - BUTKUS
1446 S. 50th AVE., Cicero, Ill. Tel. OLympic 2-1003

LAWN FUNERAL HOME
Sigmund J. Sutkus
7909 STATE RD., Oaklawn, Ill. Tel. 636-2320

AMBULANCE PATARNAVIMAS DIENĄ-NAKTĮ.
TURIME KOPLYČIAS VISOSE MIESTO DALYSE

Pristatome Visokių Rūšių STATYBAI IR NAMŲ PATAISYMUI MEDŽIAGĄ

CARR MOODY LUMBER CO.

STASYS LITWINAS, Prez.
3039 S. Halsted St., VI 2-1272
Apkainavimą ir prekių pristatymą teikiame nemokamai
Raštinė atdara kasdien nuo 8 val. ryto iki 6 val. vakaro ir šeštadieniais iki 3 val. p. p.

Praktiška Mašina Bulvėms Tarkuoti

TINKA VALGYKLOMS IR PRIVATINIEMS NAMAMS

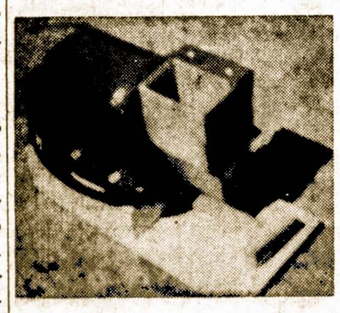

Ši Mechaniška Tarka Yra Mano Paties Pagaminta.

- Gerai atlieka darbą
- Lengva Operuoti
- Nebrangiai Kainuoja

102 SPRINGS STREET

WILLOW SPRINGS, ILL.

Viktoras J. Schults (Šukys)

DĖL INFORMACIJŲ, PAŠAUKITE TERMINAL 9-6823

SIUNTINIUS Į LIETUVĄ SIUNČIA

licenzijuota lietuvių įmonė, registruota U. S. Departamente of Justice

Cosmos Parcels Express Corp.

MARQUETTE GIFT PARCELS SERVICE

- 2608 W. 69 St., Chicago, Ill. 60629, Tel. WA 5-2787
- 2501 W. 69 St., Chicago, Ill. 60629, Tel. WA 5-2737
- 3212 S. Halsted St., Chicago, Ill. 60608, Tel. CA 5-1864

DIDELIS PASIRINKIMAS medžiagų ir visų kitų Lietuvoje pageidaujamų prekių PAPIGINTOMIS KAINOMIS.

Vedėjai — E. & V. Žukauskai