RESEARCH LIBRARIES CENTER FOR

SANDARA

THE LEAGUE

LITHUANIAN NEWSPAPER

SANDARA
Published by the Lithuanian National League of America
Consisting of 100 Branches Located In All Principal Cities of the United States
840 W. 33rd St., Chicago, Ill. 60608
Telephone: YArds 7-4789

Price 10¢ — PENKTADIENIS, VASARIO — FEBRUARY 9, 1968 M. — Nr. 6

BRUOŽAI

Rašo V. G.

LIETUVIŲ BIČIULIS WASHINGTONE

NUO KO PRIKLAUSO PINIGO VERTĖ

PRIEŠ TAUTINES PARAPIJOS

Kai pabaigoje pereito mėnesio Amerikos Lietuvių Tarybos atstovai aplankė U. S. Atstovų Buto speakerį John McCormack jo puošniame kabinete, tai pastarasis pasisveikinęs su atvykusiais, tuojau priminė, kad jo sūnėnas J. McCormack yra vedęs lietuvaitę ir kad lietuviai jam esą labai artimi.

Dėl to tai, jis melai paskyrė vasario 20 dienos Atstovų Buto sesiją Lietuvos Nepriklausomybės paskelbimo 50 metų sukakties paminėjimui.

P-nia Emilija McCormack, buvusi Replytė, yra gimusi Mass. valstijoje ir palaiko artimus ryšius su lietuviais.

—o—

Rimto Londono laikraščio "Sun' ekonomistai pastebėjo, jog vertė anglų piniginio vieneto — svaro krito tuomet, kai mados nusprendžia pailginti su kneles.

"1920 metais, — rašo "Sun", — finansinė Anglijos padėtis buvo puiki, o suknelės trumpos. Nuo 1925 metų suknelės pailgėja, o valdžia numuša svaro vertę. 1949 metais suknelės pasiekia kulnų — svaras greitai atpinga. 1955 metais suknelės kyla — svaras taipgi.

"Per pastaruosius tris mėnesius britų moralistai ragino pra ilginti sukneles. Tuo pat sykiu prieš tris mėnesius buvo suplanuota ir svaro nuvertinimas".

—o—

Vasario 9 dieną į Washingtoną grįžta iš Prancūzijos U. S. ambasadorius Charles Bohlen ir jis užims valstijos sekretoriaus padėjėjo vietą politiniuose reikaluose.

Buvęs prancūzų diplomatas Andrė Francois - Poncet parašė Paryžiaus dienraštyje "Le Figaro" tokių komplimentų apie p. Bohlen:

"Amerikiečių ambasadorius Charles Bohlen yra augščiausios rūšies amerikietis. Nuoširdus, atviras, lojalus, visad man dagus ir pilnas geros valios, nuolat pasirengęs išklausyti kitų nuomonę, mažiau arogantiškas už kitus savo tautiečius..."

Tačiau ir tokio kalibro amerikietis ambasadorius neįstengė pakeisti priešingos Jungtinėms Valstybėms prez. de Gaulle politikos.

—o—

Išeinąs Orchard Lake, Mich., religinis žurnalas "Sodalis" patiekia daugiau žinių apie augštesnių bažnyčių dignitorių šioje šalyje užsimojimą laipsniškai likviduoti tautines parapijas.

Straipsnis, užvardintas "Ar jau ateina galas etninėm parapijom?" Ten kaip tik priminta tas, apie ką jau esame ankščiau rašę "Sandaroje", būtent—kad Jungtinių Valstybių Vyskupų Konferencija yra pasiryžusi likviduoti tautines parapijas ir vietoje jų įsteigti "teritorines" arba bendrines.

Girdi, tautinės parapijos buvusios reikalingos pirmos gentkartės imigrantams ir dalinai jų vaikams, bet dabar jos atgyveno savo naudingumą.

—o—

Visi tie užsimojimai tapo suformuoti neatsižvelgiant į tokių parapijų vadovybės ir narių pageidavimus. Vyskupų konferencija neatsižvelgia į tai, jog šios rūšies priverstina likvidacija tautinių parapijų yra priešinga šios šalies konstitucijai, kuri užtikrina piliečiams teisę steigti ir išlaikyti tokias parapijas, kokios geriausiai atatinka jų dvasiniems reikalams.

Tautinės grupės pasistatė nuosavas bažnyčias ir kol tos grupės sugeba jas išlaikyti ir naudoti, niekas neprivalėtų atimti iš jų nei bažnyčių, nei parapijinių makyklų, nei kapinių.

—o—

Pabaigoj pereitų metų iš Holandijos buvo prašalintas Varšuvos režimo ambasados stambus pareigūnas Jan Gilenski. Jis tapo pagautas šnipavimo akcijoje.

Neseniai Liuksemburge buvo suimtas kitas komunistinės Lenkijos šnipas — Steponas Staščak. Jis buvo atsiųstas į Holandiją kaipo prekybinės misijos narys. Jo dokumentai leido jam laisvai važinėtis po Holandiją, Belgiją, Liuksemburgą. Haagoj jis turėjo puošnų apartmentą ir porą automobilių.

—o—

Bet ilgai netrukus holandų policijos agentai pastebėjo, kad jo kelionės mažai turi ką bendro su prekybos reikalais. Suareštavus jį Liuksemburge, jo portfelyje rasti slapti NATO karinių įrengimų planai Vakarų Vokietijoje. Kitam, buvusiam su Staščaku vyriškiui, pavyko pasprukti.

Tai dar vienas įrodymas, kad komunistų valdomų kraštų diplomatinės ambasados yra tuo pat sykiu ir šnipavimo agentūros.

Priešingas Tai Sutarčiai

Bonna. — Atkakliausias priešas amerikiečių — sovietų sutarties neplėtoti niuklearinių ginklų, yra Vakarų Vokietijos finansų ministeris Franz Josez Straus. Jis tvirtina, jog tas pak tas griauna Atlanto Sąjungos ir Bendrinės Rinkos pagrindus.

Toliau p. Straus skelbia, jog paktas atitolins Vokietijos apjungimą, o kas svarbiausia—jis atims Vakarų Vokietijai "lygaus partnerio" su Jungtinėms Valstybėmis rangą.

Straus grąsina ištraukti bavariečių krikščionių demokratų paramą kancleriui Kiesingeriui, jeigu dabartinė koalicinė valdžia nepakeis savo nusistatymo link tos sutarties.

Whiskey Išvežimui

Londonas. — Škotų Degtinės Gamintojų Asociacija paskelbė, jog 1967 metais į Jungtines valstybes buvo išgabenta 23.7 milijonai dėžių škotų degtinės, kas suteikė Didžiąjai Britanijai didžiausią eksportinę kvotą — 153.6 milijonų dolerių.

Nepasitiki Popierio Pinigais

Londonas. — Vienas žymus bankininkas pareiškė, jog šveicarų ir prancūzų aukso įkarštis buvo sukeltas ne baimės, kad amerikiečių doleris gali atpigti, o bendru nepasitikėjimu į popierinius pinigus.

Jeigu šveicarai ir prancūzai pasitikėtų į savo frankus, tai jie kauptų ne auksą, o nuosavus banknotus.

JAV pirmosios divizijos kariai užtvindytame kelyje Pietų Vietname, 30 mylių nuo Da Nang bazės, ieško ar nėra užminuotas kelias, kad saugiai galėtų va žiuoti pirmyn.

Demonstracija Prie Teatro

Londonas. — Prancūzų dienraščio "Le Monde" korespondentas pranešė iš Varšuvos, jog komunistinė cenzūra uždraudė vaidinti Adomo Mickevičiaus veikalą "Vėlynės", kuriame vai zduojama senovės lietuvių mito logija ir rusų žandarų atliekami kankinimai Vilniaus universiteto studentų pirmoje dalyje pereito šimtmečio.

Cenzoriai nusprendė, jog tas veikalas yra "anti-sovietinis". Prie teatro, kuriame buvo sulaikytas vaidinimas, įvyko demonstracija. Apie 50 asmenų tapo areštuota, bet po apklausinėjimų vėl paleista.

Perdidelė Sąskaita

Gavęs labai didelę sąskaitą už savo kambarį Waldorf Astoria viešbutyje, New Yorke, vienas iš svečių iššoko iš septinto aukšto. Laimei, jis nukrito ant 5-to augšto palangės, tik lengvai susižeisdamas.

Jis buvo nugabentas į ligoninę, o viešbučio menadžerius sumažino tą sąskaitą pusiau.

Seniausia Žuvies Rūšis Parodoje

Šiuo metu Field Museum, Chicagoje, parodoma 30 svarų žuvis, pagauta prie Australijos pereitais metais. Ji patraukia dėmesį daugelio muziejaus lankytojų.

Toji žuvis, pavadinta "coelacanth", kokiu ten stebuklu išvengė evoliucinių pasikeitimų ir pasiliko tokia, kaip ir prieš 300 milijonų metų.

Kai kurie mokslininkai tvirtina, jog iš tos rūšies žuvų yra išsivysčiusi žmonių giminė.

Pikčiausia užkrečiamų ligų epidemija visoje istorijoje buvo "Juodąsis Maras", kuris išskynė 75 milijonus gyvybių Azijoje ir Europoje, tarp 1333 ir 1382 metų.

Giliausias ežeras Suvalkijos krašte yra Gančios. Jis turi 110 metų gilumo.

DR. BLAIBERG KIEK ILGIAU PASILIKS LIGONINĖJE

Cape Town. — Atsipeikėjimas dr. Philipo Blaibergo, vienintėlio gyvo paciento su pakeista širdimi, vyksta gana lėtai, nors, pasak gydytojų Groote Schuur ligoninėje, nėra pagrindo alarmui.

Ankščiau buvo manoma, jog Dr. Blaiberg galės apleisti ligoninę vasario 15. Dabar nuspręsta palaukti iki Dr. Christian Barnard sugrįš iš Europos.

Senatorius Pakeitė Savo Nuomonę

Hong Kong. — Demokratinis senatorius iš Utah — Frank Moss, iki šiol buvęs aštrus kritikas prez. Johsono politikos, praleidęs penkias dienas Vietname įsitikino, jog nėra kitokio būdo vesti karą.

"Būtų didelė kvailybė, jeigu besąlyginiai paliautumėm bombarduoti Šiaurinį Vietnamą".— pareiškė senatorius.

Nori Apkapoti Biudžetą

Washington. — Respublikonai ir kai kurie demokratai kongresmanai yra užsimoję apkarpyti prez. Johnsono patiektą 186.1 bilijono biudžetą, sumažinant kai kurių valdžios įstaigų išlaidas.

VARŠUVOS SPAUDOS ATSTOVAS APIE LIETUVĄ

Vieno Varšuvos laikraščio korespondentas, sugrįžęs iš "tarybinės" Lietuvos, pareiškė, jog rusų kalba vis plačiau ir plačiau skleidžiama tame krašte.

Augščiausioje Lietuvos Taryboje kalbama rusiškai, nes ten sėdi keli rusai. Lietuvos istorija tikrenybėje nėra dėstoma, tuo tarpu kaip Rusijos pradedama ir varoma nuo seniausių laikų.

Jaunimas taipgi verčiamas dainuoti rusiškas komunistines dainas. Nutautinimo procesas vykdomas sistematiniai.

J. Kajeckas Kalbės Šiame Minėjime

Lietuvos atstovas Washingtone, Juozas Kajeckas atvyks į Chicagą ir pasakys kalbą Lietuvos Nepriklausomybės paskelbimo 50 metų minėjime, sekmadienį, vasario 18-tą, Civic Operos Rūmuose.

P-nas Kajeckas, nors gimęs Shenandoah, Pa., — istorinėje Lietuvių kolonijoje, jau 1929 metais įsijungė į Lietuvos diplomatinę tarnybą ir yra gerai apsipažinęs su Lietuvos atsikūrimo laikotarpiu. Jo kalbos bus visiems įdomu paklausyti.

Nėra Patenkinti

Detroit. — Bėgyje sausio mėnesio š. m. kasdien parduota vidutiniškai po 20,567 automobilius. Permažai, sako gamintojai ir jeigu greitu laiku nebus pagerėjimo, tai teks sumažinti naujų automobilių gamybą.

Sovietinė Spauda Puola Estų Išeivius

Taline leidžiamas rusų kalba laikraštis "Sovietskaja Estonija' pradėjo smarkiai atakuoti estus emigrantus, suradusius prieglaudą Švedijoje.

Girdi, tie estai gelbsti "imperialistinei žvalgybai", pasireiškia subversinėje veikloje prieš Sovietų Sąjungą ir "mėgina sudaryti įspūdį, kad estų nacionalistai kovoja už Estijos laisvę..." Sykiu tvirtinama, kad toji veikla pastaruoju metu smarkiai su stiprėjusi.

Ypač "Sovietskaja Estonija" piktinasi estų emigrantų spauda, kuri skleidžianti "baisią" antisovietinę propagandą.

Visa tai skamba kaip ir netiesioginis įspėjimas Švedijos valdžiai, kad toji pažabotų gyvenančius tame krašte estų "nacionalistus".

Tikras Priešas

Vakarų Europoje pasireiškia nuomonių, jog didžiausias Jungtinių Valstybių priešas Azijoje yra ne raudonoji Kinija, bet Sovietų Rusija.

Komunistų Bloko Globalinė Strategija Prieš Ameriką

Washington. — Atkaklūs ir netikėti komunistų puolimai Vietname ant 8 miestų, jų tarpe ir sostinės Saigono ir tuo pat sykiu koncentracija pajėgų didžiulei ofenzyvai Khe Sanh rajone, pavirtino US. kariškių tvirtinimus, būk paskelbtos ryšiumi su vietnamiečių Naujais Metais, paliaubos bus priešo panaudotos staigioms atakoms. Taip iš tikro ir įvyko.

Akivaizdoje vėliausių įvykių, senatorius Fulbright ir Senato pacifistinio klubo nariai, kurie reikalavo paliauti bombardavus Šiaurinį Vietnamą ir visą laiką pamaldžiai kalbėjo apie taiką, nepaisant kokia kaina, dabar pasirodė mažai ką bendro turintieji su realybe.

Iš kitos pusės, visi tie, kurie tvirtino, kad jei tokios rūšies valstybė, kaip Jungtinės Valstybės, abejojančiai, kvailiai ar nerimtai įsivelia į karą, tai privalo greitai ir sėkmingai jį užbaigti, o paskiau parodyti nuolankumo atsteigiant taiką.

"Apribotas" karas yra nerimtas dalykas, vartojama s greičiausiai tik nuraminimui pacifistų. Jis gali užsitęsti ilgą metų eilę, padidinant nuostolius kaip amerikiečių, taip ir vietinių gyventojų tarpe. Jungtinės Valstybės negali perilgai laikyti Pietiniame Vietname didelių karinių pajėgų, nes jos gali būti reikalingos kur nors kitur.

Užgrobimas laivo "Pueblo", Sovietų laivyno koncentracija Vidužemio jūroje, skubus apginklavimas arabų, kurį atlieka Rusija, partizanų puldinėjimai Gvatemaloje, galintieji virsti į naminį karą, yra gana aiškus įspėjimai apie globalinius priešo siekimus.

Tai nėra izoliuoti nuotykiai. Sovietams svarbu įtraukti Ameriką į didesnį karą Pietų Vietname, Korėjoje, kad ji negalėtų įsimaišyti į konfliktą Artimuose Rytuose, jei arabų kraštai vėl užpultų Izraelių, pastatydami jį į pavojų. Taip atsitikus, Maskva įsiviešpatautų ne tik Suez kanalo srityje, bet ir visoje Vidužemio jūroje.

Įtraukdama Jungtines Valstybes į ilgesnius ir nebaigiamus karus Azijoje, Rusija tikisi priversti amerikiečius atšaukti dalį savo karinių pajėgų iš Vakarų Europos, susilpninant jos apsaugą. Tas, žinoma, palengvintų Maskvai praplėsti savo įtaką toje Europos dalyje ir gal būt iš griauti pačią Šiaurinio Atlanto Sąjungą. Šiuose užsimojimuose Maskvai juk talkininkauja prez. de Gaulle.

Didėjant pavojui iš komunizmo pusės, "apribotas" karas privalėtų užbaigti savo dienas. Pirmoje eilėje reiktų pritaikinti rimtesniu strategų pasiūlymai užblokuoti Šiaurinio Vietnamo uostus ir sulaikyti pristatinėjimą per juos ginklų ir įvairios karinės medžiagos komunistiniam frontui.

Prez. Johnson privalėtų suprasti, jog kai žmogus suserga, tai jis ieško pagalbos ne astronomo, bet gydytojo. Strategijos nustatymą reiktų pavesti tiems, kurie visą savo gyvenimą pašventė tiems tikslams.

Tiek Bus Gyventojų

Septyni bilijonai žmonių gyvens mūsų planetoje 2005 metais — įspėja demokrafų metraštis, kuris pasirodė U.S.A.

BRITAS TAIP ŽIŪRI Į U. S- PROBLEMĄ

Londonas. — Strateginių Studijų Instituto direktorius Alastair Buchan sekančiai suformavo amerikiečių keblumus:

"Vienintelę išvadą, kurią galima padaryti iš Vietnamo, yra ta, kad šalis su pasauliniais interesais negali giliai įklimpti į vieną kurį nors kampelį žemės paviršiaus, nes tuo pat sykiu ji netenka galimybės turėti įtakos kur nors kitur.

"Kitos šalys su globaliniais interesais, pirmoje eilėje Sovietų Sąjunga, tokių klaidų vengia padaryti".

Sovietai Veržiasi į Vidužemio Jūrą

Istambul. — Tuo laiku, kai amerikiečių laivynas vis daugiau nukreipia dėmesio į įvykius Japonijos jūroje, Sovietai pasiuntė dar du karinius laivus iš Juodųjų jūrų per Dardanelus į Vidužemio jūrą.

Vakarų Vokietija Susirūpino Turistų Mažėjimu iš U.S.

Atvykęs į Chicagą Bonnos parlamento atstovas Walter L. Kiep dalyvauti Tarptautinio užsienio Reikalų Instituto posėdžiuose, pareiškė, jog Vakarų Vokietija yra susirūpinusi sumažinimu turistikos iš Jungtinių Valstybių. Tokį suvaržymą pasiūlė prez. Johnson, bandydamas sulaikyti dolerių išplaukimą į kitas šalis.

Pasak p. Kiep, planas, apie kurį priminė prez. Johnson, stipriai palies ir Vakarų Vokietijos turistiką. To krašto žmonės išleido pereitais metais vieną bilijoną dolerių keliaudami įvairiuose kraštuose, tame skaičiuje ir Jungtinėse Valstybėse.

SURADO TINKAMĄ PASITEISINIMĄ

Tokią tai nuomonę išreiškė anglų policijos viršininkas Hull mieste:

"Moterys niekad neprisipažins prie kaltės. Neseniai viena poniutė užmigusi su cigarete rankoje, sukėlė gaisrą viešbutyje. Vienok, laike apklausinėjimų, ji pareiškė, jog tai ne jos kaltė, nes patalinė jau buvo užsidegusi, kai gulė į lovą.'

SANDARA

LITHUANIAN — THE LEAGUE — NEWSPAPER

LITHUANIAN WEEKLY NEWSPAPER
Published Every Friday by the
LITHUANIAN NATIONAL LEAGUE OF AMERICA
General Office
840 West 33rd Street, Chicago, Illinois — Telephone YArds 7-4789

SUBSCRIPTION RATES:
In The United States per year $5.00
In Canada and all Foreign Countries per year $6.00

Entered as second class matter October 25, 1928, at the Post Office at Chicago, Illinois, under the ACT of MARCH 3, 1879.

Sandara yra Savaitinis Laikraštis, leidžiamas kas Penktadienis Amerikos Lietuvių Tautinės Sandaros.

UZSAKYMŲ KAINA:
Suvienytose Valstybėse metams $5.00
Užsienyje metams $6.00

Kaip Atsikūrė Lietuva

Besiruošiant paminėti Lietuvos Nepriklausomybės paskelbimo 50 metų sukaktį, vertėtų prisiminti iš to laikotarpio, kai paskelbtoji Vasario 16-os, 1918 metų deklaracija pradėta realizuoti.

Kaip žinome, deklaracijos paskelbimo metu visa Lietuva dar buvo karinėje vokiečių okupacijoje. Lietuvos Taryba, sutverta 1917 metais, galėjo tik posėdžiauti, bet jokios politinės ir administracinės galios ji neturėjo. Taip užsitęsė iki pabaigos lapkričio mėnesio, 1918 metų, kai pasirašiusi kapituliaciją, Vokietijos karinė vadovybė pasijuto bejėgė kontroliuoti netgi savus, dažnai maištą keliančius karius.

Pabaigoje 1918 metų susiformavo Vilniuje pirmoji Lietuvos vyriausybė su prof. A. Voldemaru priešakyje. Bet pačiame Vilniuje vyko sujrutės. Bolševikai rengė demonstracijas, vokiečių kareiviai, sudarę savo "tarybas", bandė tvarkyti miestą, bet tuomi jie padidino sujrutes. Gruodžio mėnesio pabaigoje vokiečiai pradėjo trauktis iš Vilniaus, o iš rytų slinko bolševikų divizijos, kurių priešakyje stovėjo V. Kapsukas su savo rinktine grupe.

Lietuvos vyriausybė pasitraukė iš Vilniaus į Kauną, o sausio 1 dieną, 1919 metais, po trumpų kautynių su vietiniu gyventojų greitomis suformuotais savanoriais, raudonos armijos būriai įsibrovė į Vilnių ir jį užėmė.

Bet jau tuo laiku Lietuvos ministerių kabineto pirmininku buvo Mykolas Sleževičius. Skubiai pradėta organizuoti savanorius apsigynimui nuo besiveržiančių į krašto gilumą raudonarmiečių. Tos kovos tęsėsi ilgoką laiką, bet įsibriovėliai tapo išvyti. Vilnių gi užgrobė lenkai, pasiųsdami Velykų dienoje, 1919 metais pulką raitelių iš Lydos.

Taigi, kaip matome, Lietuvos atsikūrimas vyko sunkiose aplinkybėse ir už paskelbtą Vasario 16-tos nepriklausomybę teko sunkiai kovoti ne vien su raudonarmiečiais, bet ir su lenkais ir bermontininkais.

Mūsų Teikiama Pagalba

Dabar pažvelkime trumpai ką tame laikotarpyje veikė amerikiečiai lietuviai. Tikrenybėje, aktyvūs žygiai už Lietuvos išlaisvinimą pradėjo reikštis mūsų tarpe daug anksčiau, negu pačioje Lietuvoje. Jau pabaigoje pereito šimtmečio įvairiose kolonijose griebtasi steigti "Kareivių Draugijos" ir ruoštis ginkluotai kovai su Lietuvos pavergėjais. Žinoma, tai buvo platūs ir romantiški užsimojimai, bet jie atliko daug gero, įkvėpdami vilčių, kad Lietuva gali būti išlaisvinta.

Vėliau, besikūriant Lietuvai, daugelis jaunų amerikiečių lietuvių išvyko į aną pusę ir įstojo savanoriais į reguliarę Lietuvos kariuomenę.

Svarbiausia organizuotos išeivijos veikla buvo nukreipta į išpopuliarinimą amerikiečių tarpe nepriklausomos Lietuvos idėjos ir ieškojimą paramos tokiam siekimui. Visuose žymesniuose suvažiavimuose ir seimuose buvo reikalauta laisvės tėvų kraštui. Delegacijos, viena po kitos, vyko į Washingtoną prašant vyriausybės ir Kongreso prielankiau pažvelgti į lietuvių aspiracijas.

Didžiausios pastangos tapo nukreiptos į pripažinimą Lietuvos "de jure". Prez. Wilson, nors ir buvo paskelbęs tautų apsisprendimo šūkį, vienok nei jis, nei jo patarėjai nebuvo linkę pripažinti Lietuvą. Tik Hardingui tapus US. prezidentu, liepos mėnesį, 1922 metais toks pripažinimas buvo suteiktas.

— Šalia politinės veiklos, amerikiečiai lietuviai tiesioginiai pasiuntė milijonus dolerių į Lietuvą ir nupirko už trejetą milijonų dolerių "Laisvės Bonų". Tai buvo didelė pagalba tėvų kraštui sunkiame jo atsikūrimo laikotarpyje.

Piktadarybės Didėja

New York Daily News rašo, jog piktadarybių padidėjimas įvairiose Jungtinių Valstybių dalyse jau nėra jokia "naujiena". Vienok New Yorko policijos viršininkas suteikė tokių informacijų iš šios srities, kurios vėl priverčia rimtai pagalvoti apie problemą. Jis patiekė statistinius duomenis, iš kurių matyti, jog pereitais metais piktadarybių skaičius padidėjo 22.7 nuošimčiais, palyginus su 1966 metais.

Tą "saugumo stovį" New Yorke bus lengva įsivaizduoti, jei jį patieksime sekančiai: kas ketvirtą valandą įvyksta išprievartavimai, kas dvylika valandų žmogžudystė, kas 13 minučių apiplėšimai ir sumušimai. Kitos įdomios skaitlinės iš tos srities: 150,125 įsilaužimų (24.3 nuoš daugiau, negu 1966), 124,595 vagysčių daugiau, negu po 50 dolerių (15.2 nuošimčių padidėjimas), 58,169 pavogtų automobilių (29.5 nuoš. daugiau).

Kaipo svarbiausią priežastį padidėjimo piktadarybių galėtumėm suminėti teismų, ypatingai Augščiausio Teismo, su Earl Warren priešakyje, prielankūs piktadariams nuosprendžiai ir visiškas nepaisymas piliečių turto ir gyvybės saugumo.

Reikia tikėtis, kad teismai anksčiau ar vėliau bus reformuoti, ar tai Kongreso nutarimais, ar spaudžiant viešai opinijai.

Neįvertina Paramos

Kai sen. Robert Kennedy neseniai aplankė Mexico City, tai ant sienų pastebėjo sekančius užrašus: "Dollars si, Yanquis no".

Tokie šūkiai pasirodo veik visose šalyse, kurioms Jungtinės Valstybės skubinasi pagelbėti. Savaime aišku, jog panašūs reiškiniai sukelia mūsų visuomenėje apsivylimą ir kartumą. Pereitą savaitę St. Louis įvyko "Inter-American Forum" konferencija, kurioje buvo iškelta į aikštę liūdnas faktas, kad Pietinė Amerika neįvertina gaunamos iš U. S. pagalbos.

Laike diskusijų, vienas dalyvių — sen. McCarthy įspėjo: "Jungtinės Valstybės pagrindiniai nepakeis savo politikos Lotynų Amerikoje, tai laisvasis pasaulis gali netekti to kontinento." Kiti kalbėtojai priminė, jog šimtai milijonų dolerių, kuriuos pasiunčiame Pietų Amerikos kraštams patenka į valdančios klikos rankas, o žmonių masės, bent 98 nuoš. tų pašalpų negauna.

Apžvalga

KUKLUMAS NE VISUR PRITAIKOMAS

Būdamas liūdininku teisme, režisierius Edward M. Griffith į klausimą apie užsiėmimą, atsakė:

— Esu didžiausias režisierius Jungtinėse Valstybėse.

Vėliau jo draugas paklausė kiek išmėtinėdamas:

— Ar nemanai, kad perdaug pasigyrei?

— Aišku, kad taip. Ir man tas nebuvo malonu. Bet ką galėjau daryti? Prisiekiau sakyti tiesą, visą tiesą, ir nieko daugiau kaip tiesą.

NUOŠIRDUS SPAUDOS RĖMĖJAS

Gyvenąs Waterbury, Conn., mūsų veteranas veikėjas Petras C. Krugelis parėmė Sandaros veiklą prisiųsdamas $25 auką. Mes esame dėkingi p-nui Krugeliui už suteiktą paramą.

Palaikymui ir išplėtimui lietuviškų darbų, reikalinga ir daugiau lėšų, o jas gali suteikti tik geri mūsų tautiečiai, kuriems palaikymas nuosavos spaudos, draugijų ir organizacijų yra arti širdies.

SKLEIDŽIA NERIMTUS PRIEKAIŠTUS

Brooklyne leidžiamam "Darbininke" tilpo A. Skučio straipsnis, kuriame jis tarp kitko pastebi:

"Iš praeities metais surinktų Vasario 16 aukų, atrodo, Altas kitiems vadavimo veiksniams nėra skyręs jokios dalies. Aukotojui nevistiek, kam surenkami pinigai pasiunčiami. Svarbu kas ir ką pozityvaus, konkretaus yra nuveikęs.

"Dėja, Altas savo veikloje, toli gražu, nėra prieky stovintis. Visai privati iniciatyva, atskiri asmenys ar jų grupės, kaip Valiuko Rezoliucijoms remti komitetas, New Yorko žygininkai ir kiti, tautos vadavime atlieka didelius darbus. Ar jie, aukotojo akimis žiūrint, yra mažiau remtini, negu konservatyviai pasyvusis Altas?"

Tas Altas yra ne kas kitas, kaip Amerikos Lietuvių Taryba. P-nas A. Skučas prasilenkia su tiesa, tvirtindamas, kad Altas iš gautų aukų nėra skyręs niekam jokios dalies. Nuo savo įsikūrimo Altas yra suteikęs $293,734.17 vien tik Vyriausiam Lietuvos Išlaisvinimo Komitetui. Jis išlaikė Lietuvių Informacijos Biurą New Yorke, finansiniai parėmė daugelį kitų organizacijų bei veiksnių.

P-nas Skučas taipgi primeta, kad Altas esąs "konservatyviai pasyvus". Žinoma, kiekvienas turi privilegiją kalbėti apie Altą, kaip jam tinka, tačiau ir kiti turi tokią pat privilegiją su tuomi nesutikti.

HUMORAS

Negalėjo Prisitaikinti

Vaikinas nuspirkęs prieš tris dienas vedybų žiedą, neša jį atatgal į krautuvę. Savininkas klausia:

— Na,, ar žiedas jums netinka?

— Žiedas tai tinka, bet aš netinku merginos tėvams.

PER MANO KOŠTUVĄ

Persiritom į Antrą Pusę

Dabar jau pradėjom antrą žiemos dalį, kurios beliko vos 40 dienų. Bet jeigu oras bus toks pat švelnus, kaip ir pradžioje šio mėnesio, tai žiemos nedaug tematysime.

★

Kas Juos Suįdomino

Viename Londono cirke didelė atrakcija: moteriškė jau iš gyvenusi 35 dienas be valgio. Tarpe žiūrovų pasitaikė ir vienas gydytojas. Pastarasis klausia direktoriaus:

— Ar tiesa, kad toji moteriškė jau 35 dienas nieko nevalgo?

— Taip, iš tikro.

— Ir nieko jai neatsitiko?

— Šis tas. Keletas škotų jau pasisiūlė su ja susituokti.

★

Kur Nueina Pinigai

Pagarsėjęs Hollywood aktorius Bob Hope sykį pareiškė:

"Jūs nematysite manęs lošiant iš pinigų arba švaistant dolerius arklių lenktynėse. Juk aš turiu išlakyti valdžią".

★

Nebus gražesnės paguodos se natvėje, kaip žinojimas, kad savo gyvenimo laikotarpyje mes pašventėm laiko ir tokiems darbams, kurie yra naudingi kitiems savo tautiečiams...

★

RIMTI PATARIMAI

Viename žurnale tilpo tokios pastabos:

"Jeigu nori visad pasilikti jauna, tai gyvenk pavyzdingai, valgyk iš lengvo, miegok pakankamai, nesibaidyk darbo, būk nuoširdi, na ir — meluok apie savo amžių..."

★

ŽIEMOS LAIKU

Į užburtą šalį
Neilga kelionė,
Pro kerus šarmotus
Lyg sapnų svajonė...

Ant baltučio tako
Snaigių nubarstyto,
Iš naktužės rūmų
Žvaigždė nusirito.

Eitum taip be galo
Per šviesius pusnynus,
Kupina grožybių
Taką prasiskynus...

Gieda, groja minant
Žvaigždės sidabrinės,
Jaunas džiaugsmo juokas
Skamba iš krūtinės.

Šaltis į pusnynus
Susižarstė sniegą,
Kur gegužio burtai
Sužavėti miega...

Užmigdytą sodą
Eidams palydėjo
Ir baltais žemčiugais
Pušys pražydėjo.

Neprisimena

— Man rodos, kad Juozas yra labai nekalbus.

— Na, kodėl gi tu taip manai?

— Prieš metus laiko paskolinau jam pinigų, o jis nei vienu žodžiu dar apie tai neprisiminė.

★

Prez. Eisenhowerio gydytojas prof. White yra pareiškęs: "Šir dies ligas dažniausiai sukelia: automobiil,us, televizija ir persivalgymas.

★

Toli Nuskridęs Paukštis

Kaip toli paukščiai nuskrenda vasaroti, galima spręsti iš sekančio pavyzdžio. Prie Naujos Zelandijos, į rytus nuo Australijos, surastas paukštis, vadinamas petrel. Ant jo kojos užtiktas žiedas, kuris buvo užmautas Falklandų salose, netoli Anglijos, 7,000 mylių atstume nuo Naujosios Zelandijos. Tas paukštis yra žuvėdrų rūšies.

★

Surado Atsakymą

Tikybos mokytojas: — Joneli, jeigu aš pamatyčiau žmogų mušantį asilą, ir sulaikyčiau jį nuo tokio elgesio, kokią dorybę aš parodyčiau?

Jonukas: — Brolišką meilę.

★

Du dalykai parodo mūsų silpnybes, kai reikia kalbėti ir kalbėjimas, kai reikia tylėti.

★

Yra du laikotarpiai vyro gyvenime, kuomet jis nepažįsta moteries — vienas prieš vestuves, o antras po vestuvių.

KUR TEORIJA NUĖJO KREIVAIS KELIAIS

The Wall Street Journal pastebi, jog ilgoką laiką viešpatavusi mūsų krašte socialė išlaidingumo doktrina susilaukė smūgio. Girdi, įvairios rūšies "liberalai" skelbė, jog išmetus didelį kiekį pinigų iš federalinio iždo galima pagerinti žmones — fiziniai ir dvasiniai.

Dabar jau ir jie prisipažįsta, jog išleisti bilijonai dolerių amerikiečių miestams įvairiems "welfare" projektams ne tik ne prašalino "slums" apylinkių, bet, priešingai, pablogino padėtį miestuose.

Taigi, dabar ne tik blaiviai galvojanti žmonės, bet ir anieji Washingtono teoretikai pradeda įsitikinti, jog bent kokius pagerinimus reikia vykdyti ne vien direktyvais iš viršaus, bet įtraukiant valstijas, miestų, o svarbiausia — visų piliečių sumanumą ir pastangas.

AKLIESIEMS RAŠTO IŠRADĖJAS

Akliesiems rašymo ir spausdinimo sistemą sugalvojo prancūzas Louis Braille (1809—1852 m.). Jis pats apako, būdamas vos trijų metų amžiaus.

Toji "Braille sistema" turi šešių iškeltų taškų 63 skirtingus derinius.

DUKRELĖS

Pas seną motulę
Augo trys dukrelės,
Visos trys jaunos mergelės,
Kaip darže gėlelės.

Kaip darže gėlelės,
Kaip tos lelijos —
Švelnios meilios vainikuotos,
Visos trys sesutės.

Kaip darže gėlelės,
Vainikėliams pinti —
Melsvos akys, gelsvos kasos,
Veideliai raudoni.

Kai laukeliu eina —
Tik laukelis skamba;
Tai motulei sengalvėlei
Visa paguodėlė.

Kai svirnelin eina —
Visi bernai žiūri;
Tai nė vieno bernužėlio
Širdelė nerimsta.

Kai darželin eina —
Gegutė kukuoja;
Vai, tai jaučia, kad močiutė
Slaptai kraitį krauna...

Žydėjo dukrelės
Kaip gėlės daržely,
Kol piršleliai neatjojo
Iš tolios šalelės.

Kalbės Vasario 16-tos Minėjime Chicagoje

Sen. Vance Hartke

Chicagos Lietuvių Tarybos rengiamam Lietuvos Nepriklausomybės paskelbimo 50 metų sukakties minėjime, sekmadienį, vasario 18, Civic Operos Rūmuose, svarbią kalbą pasakys U. S. Senatorius Vance Hartke, iš Indianos.

Jis specialiai atvyks iš Washingtono, D. C., dalyvauti šioj mūsų iškilmėj.

Tiek Susižavėjo

Atsižymėjęs aktorius Jimmy Stewart, iš Universal Picture, kaip ir kitos filmų žvaigždės, gauna daugybę laiškų nuo šlovintojų. Vienas tų laiškų skamba taip:

Mielas Jone Stewart!—Tamsta esi taip nuostabus, jog norėčiau pakrikštyti savo kūdikį jūsų vardu, jeigu jis būtų berniukas, ir jeigu kas nors su manim apsivestų...

Anna F.

PLANINGAS TAUPYMAS

MOKA GERUS DIVIDENDUS.

PRADĖK TAUPYTI ŠIANDIEN!

5 1/4 % Mokamas už vienų metų taupymo lakštus nuo išdavimo datos ($10,000.00 ar daugiau, įdedant po $1,000.00)

4 3/4 % Metinis dividendas mokamas už indėlius taupymo knygutėse.

DĖL INFORMACIJŲ KREIPKITĖS
MUTUAL Federal SAVINGS
AND LOAN ASSOCIATION OF CHICAGO
2272 WEST CERMAK ROAD • CHICAGO ILL. 60608
OFFICE HOURS: Monday, Tuesday, Friday 9 to 4; Thursday 9 to 8; Saturday 9 to 1; Wednesday closed.
PARKING LOT — ADJOINING OUR OFFICE BUILDING
JOHN J. KAZANAUSKAS, President
INSURED

Lietuviu Tautosaka

Laimės Grūdelis

Gyveno toks neturtingas žmogelis, vardu Gerutis. Kai jis pristigo duonos, nuėjo pas vieną ūkininką ir sako:

— Nebeturiu ko valgyti. Gal paimtum mane už berną?

— Kad nelabai reikalingas bernas. Gal ir mokėti daug reikės? — atsakė jam ūkininkas.

— Ką ten daug. Man kad tik pavalgyti, apsirengti už darbą. Na, jeigu koks grūdelis ir įkris į ausį, tai, žinoma, šeidamas išsinešiu jį, — nusijuokė žmogelis.

Ūkininkas apsidžiaugė, kad turės tokį pigų darbininką, ir paliko jį pas save.

Bernas pasirodė ne tinginys esas, visus metus dirbo sažiningai.

Pasibaigus sutartam aikui, Gerutis nuėjo atsisveikinti su savo šeimininku. Eidamas ėmė krapštyti kairiąją ausį, kaip čia toliau reikės jam gyventi. Bekrapštydamas ausyje rado kažin kokį grūdelį ir net išsižiojo — kas gi jį metė? Visai kaip pasakoje!

—Gal tau, Geruti, skriauda? Visus metus dirbai kaip juodas jautis ir dabar be jokio atlyginimo išeini, — ėmė kalbėti ūkininkas.

— Štai ausyje radau grūdelį, daugiau man nieko nereikia. Ką čia žodį taręs mainysi, — atsakė Gerutis.

Ūkininkui pagailo gero darbininko. Įbrukęs jam popierinę, jis atnešė dar pusę palties lašinių ir pažadėjo, pro šalį važiuodamas, užvežti kokį pūrą bulvių ir vieną kitą sieką rugių dienai.

Gerutis padėkojo ir išėjo. Jis vėl apsigyveno savo trobelėje ir nekantriai laukia pavasario, kada galės pasodinti po langu rastą ausyje grūdelį. Kas gi žino, gal tas grūdelis tikrai laimę atneš?

Atėjo pavasaris. Saulė kasdien vis karštesnė ir karštesnė. Ir žemė jau atšilo.

Gerutis pasiėmė ausyje rastą grūdelį ir pasodino palangėje.

Atsikėlęs vieną rytmetį, jis žvilgterėjo pro langą ir pamatė neregėtos grožybės žolyną, Net širdis Geručiui apsalo.

— O gal tas žolynas man laimę atneš? — pagalvoja jis. — Juk pasaulyje visokių stebuklų esti.

Taip jam besidžiaugiant, atskrido dar niekados nematytas paukštis. Jis nutūpė ant žolyno ir ėmė lesti. Lesė, lesė ir nulesė visą viršūnę. Tada ištiesė kaklą ir kad užgiedos, kad užčiulbės, net Gerutis pakėlė galvą, išvydęs, ką paukštis padarė jo žolynui, jis, vos neverkdamas, prabilo:

— Paukšteli čiulbuonėli,. ką tu padarei, ką tu padarei? Tu mano laimės žolynėliui viršūnėlę nulesei ,...

— Aš buvau labai išalkęs, Tiek dienų, tiek naktų skridau per girias, per kalnus, per jūras, kol pasiekiau šią šalį, — atsakė paukštis.

— Dabar nudžius žodynėlis, ir laimės aš jau nematysiu, — aimanavo Gerutis.

Pagailo paukščiui vargšo žmogelio ir tarė jam:

— Matau, esi labai geras; noriu tau atsilyginti. Sėskis ant manęs, ir aš tave nunešiu, kur yra daug aukso ir deimantų!

Gerutis, pamatęs, kad jam dabar vis tiek nėra ko čia veikti, atsisėdo ant paukščio ir pakilo lėkti.

Lėkė jie, lėkė Paukščių keliu devynias dienas ir devynias naktis, Devintos dienos pavakarį paukštis nusileido nuostabiai puikioje saloje ir tarė Geručiui:

— Štai ir atskridom. Tu čia dabar visko prisirink, kas tik tau patiks. Tik paskubėk, kad ryto saulė neužkluptų. Ji ne tik tave, bet ir mane gali sudeginti. Aš, kol tu rinksi, lėksiu aplankyti savo mylimosios kapo. Ji čia kelyje žuvo, — pasakė paukštis ir nuplasnojo.

Gerutis, likęs vienas, prisirinko vieną kišenę deimantų kaip ašarų, kitą — geltoniausio aukso. Apsidaręs pamatė trijų žmogaus galvų didumo raudoną rožę, atsisėdo ant jos ir ėmė laukti paukščio.

Dar prieš aušrą, dideliais sparnais plasnodamas, atskrido paukštis ir klausia:

— Ar jau?

— Jau, — atsakė Gerutis.

— Na, tai sėskis ant manęs. Turime skubėti.

Gerutis atsisėdo ant paukščio, ir šis parnešė jį atgal į jo trobelę.

Atsisveikindamas paukštis tarė Geručiui:

— Jeigu tu vėl ko pristigsi, tai tik sudainuok:

—Laimės paukšteli,
Nunešk šalelėn,
Kur auksas, sidabras,
Kur deimanto perlai!

ir aš atskrisiu vėl tave nunešiu.

— Labai dėkoju tau, laimės paukšteli! Aš jau tiek turiu, kad iki mirties užteks ir man, ir kitiems, — atsakė Gerutis.

Pagrindas Divorsui

Hollywoodo filmų žvaigždė Sandra Lee persiskyrė su savo vyru dėl to, kad jis perilgai per ka vakarinius laikraščius.

Teisme ji liūdijo, jog išėjęs šeštą valandą į kioską, jis negrįžo namo iki saulės užtekėjimo.

Ankstyvas darbas — tribubas vaisius .

Nuvargęs tai ir ant šiaudo suklumpa.

Žemėlapyje matyti vietovės, kur dabar yra didžiausia įtampa, Š. Korėjai pagrobus JAV laivą. Strėle ir paveiksliukais pažymėta kryptis, kur skraido JAV bombonešiai iš Okinawos bazės. Pagrobtasis laivas yra Wonsan uoste.

Jūratės Troškūnaitės ir Algimanto Bubnio sutuo ktuvių nuotrauka. Iš kairės į dešinę stovi: Dalia Strasevičienė, Eleonora Melsbakienė, Regina La banauskienė, Regina Kavaliūnaitė, Roma Troškūnaitė, jaunavedžiai — Jūratė Troškūnaitė ir Algi mantas Bubnys, Kęstutis Troškūnas, Romas Tervydis, Mindaugas Labanauskas, Jurgis Gaučys ir Stasys Strasevičius.

Po vestuvių jaunieji iš Chicagos išvyko į Ka-nadą ir ten apsigyveno.

Įspūdingai Pagerbtas A A. Br. K. Balutis

Vasario 4 d. Jaunimo centro didžioje salėje iškilmingai buvo pagerbtas Lietuvos pasiuntinys ir įgaliotas ministeris a. a. Bronius K. Balutis.

Dalyvaujant virš 400 asmenų dešimtys organizacijų vėliavos išsirikiavo scenoje prie Balučio paveikslo apsupto gėlėmis, sugiedotas Tautos himnas.

Gener. kons. Dr. P. Daužvardis kalbėjo apie velionį kaipo diplomatą įvairiose jam patikėtose pareigose Red. Leonardas Šimutis iškėlė velionies visuomeninę bei publicistinę veiklą. Prof. A. Augustinavičienė jautriais žodžiais apibūdino velionies gyvenimo kelią tautinės vertybės ir ištikimybės šviesoje, Neo-Lituanų Garbės narį.

Solistai išpildė meninę programos dalį: koplyčioje giedojo N. Linkevičiūtė, salėje dainavo solistai St. Baras ir D. Stankaitytė, o deklamavo aktorė L. Vi-šockienė. **M. K.**

Mėnesis Atostogų

Pagal Norvegijos įstatymą, namų šeimininkės užsitarnauja kasmet mėnesio atostogų.

Moteriškėm, kurios neišgali išvažiuoti, valdžia yra įstaigusi poilsio stovyklas, kurios užlaikomos valstybės lėšomis.

Poezija yra vyresnioji visų menų sesuo, o daugelio jų — motina. **Congreve**

Sandaros Atstovas Baltimore, Md.

Sandaros atstovas Baltimore, Md. ir jo apylinkėse yra Jonas Masirka, gyvenąs: 859 West Lombard St., Baltimore, Md., 21201.

Norintieji užsimokėti prenumeratą ar užsisakyti Sandarą, kreipkitės į jį.

BŪKIME SPAUDOS PLATINTOJAI

Patarkite savo draugams ir pažįstamiems užsisakyti Sandarą. Būkite lietuviškos spaudos platintojais ir rėmėjais. Tai yra garbingas ir sykiu malonus darbas, kurį kiekvienas galėtume atlikti.

Skleisdami nuosavą spaudą mes arčiau susibursime ir sustiprinsime tarpusavinius ryšius, kas yra labai svarbu mūsų ateičiai ir gerovei.

Sandara kviečia jus į talką; įsijunkime į ją kiekvienas!

Kviečia į Susirinkimą

Chicagos Lietuvių Našlių-kių Draugiško Klubo susirinkimas įvyks vasario 9 d. penktadienį, 8:00 v. v. Hollywood salėj, 2417 W. 43 St. Valdyba kviečia visus narius-es gausiai atsilankyti. Išgirsite komisijos raportą ir aptarsime klubo veiklą.

Po susirinkimo įvyks tradicinės vaišės ir šokiai. Gros G. Joniko orkestras.

M. Urbelis, nut. rašt.

Kvietimas

Joniškiečių Labdarybės ir Kultūros Klubas rengia St. Valentinines šokių vakarą, kuris įvyks šeštadienį, vasario 10 d. Vengeliausko salėje, 4500 So. Talman Ave.

Pradžia 7 v. v. Šokiams gros G. Joniko orkestras. Bus skanių užkandžių, veiks turtingas baras ir laimingiesiems gražių dovanų. Valdyba ir komisija kviečia visus narius ir visą linksmąją publiką gausiai dalyvauti.

M. Urbelis, rašt.

Skaičius Psichinių Ligonių Didėja

Pastaraisiais keliais metais jaunimo tarpe Jungtinėse Valstybėse pasireiškia protinių ligų padidėjimas, kas sukelia nemažai rūpesnio gydytojų tarpe.

Tas klausimas buvo svarstomas psichiatrų suvažiavime Detroite, dalyvaujant atstovams iš 30 valstijų. Patiektais duomenimis, neurologinės klinikos turi tarpe pacientų nemažai jaunikl ų nuo 10 iki 19 metų.

Pagal statistiką, kas ketvirtas pacientas priklauso jaunimo grupei.

Palieka Tokį Pėdsaką

Maidstone, Anglijoje, policija atsišaukė į gyventojus, prašant jų pagelbėti sugauti piktadarį, kuris apiplėšė keliolika namų. Ypatingas požymis: įsilaužęs į namus, jis suvalgo vietoje bananą.

Nė vieno medelio saulė nelenkia.

Mes mokame 4 3/4 % per annum ant visų sutaupų

MIDLAND SAVINGS

MIDLAND SAVINGS
4040 Archer Ave.
Chicago, Ill. 60632
Telephone CL 4-4470
August Saldukas
Chairman of the Board

INSURED

Didelis Baldų ir Naminių Reikmenų Pasirinkimas

Wholesale Kainom, Sutaupant Nuo 30 iki 50 Nuošimčių.

Turime platų pasirinkimą baldų, televizijos, radijo aparatų, kambariams apšildyti krosnių, šaldytuvų ir daug kitokių reikmenų.

Galite pirkti lengvais išsimokėjimais. Jums aptarnaus lietuvis.

BEN GRIGONIS
K & L Furniture & Appliance
6154 So. Halsted Street, Chicago, Illinois
Telefonas TR. 3-0086

Yra vieta mašinoms pastatyti.

Išnaudoja Atostogas

Washington.— Kongresas yra dešimties dienų atostogose iki vasario 9 d. Respublikonai išvažinėjo pagerbti Lincolną, o demokratai — panaudostą tą "šventę" vedimui rinkiminės kampanijos.

K. Jakavičius Jau Sulaukė 80 Metų

Detroit, Mich. — Geras mūsų tautietis Kazys Jakavičius jau yra pasiekęs 80 metų amžiaus. Dabar jis taisosi po sunkesnės operacijos. Praleidęs ligoninėje daugiau kaip mėnesį laiko, jis grįžo namo, bet vis dar pasilieka gydytojo priežiūroje.

Jis yra ilgametis Sandaros skaitytojas.

Sandaros Rėmėjai

Juozas Strumskis, gyvenąs Sparr, Fla., prisiųsdamas prenumeratą už Sandarą, pridėjo dar ir auką laikraščio reikalams.

LIETUVOJE MIRĖ OPEROS VETERANAS

Sausio 24 d. 70 metų amžiaus sulaukė Antanas Zauka, vienas nedaugelio Lietuvos operos veteranų, Lietuvos operoje dirbęs nuo pat 1920 metų.

Pradėjo kaip choristas, vėliau ilgą laiką buvo režisoriaus padėjėjas, nuo 1936 metų pradėjo pats režisuoti ir vėliau yra parengęs kelias dešimtis spektaklių. Po karo yra buvęs ir operos direktorium Vilniuje.

HELP WANTED

R. N's. and C R.N.A.

Expanding department in New Teaching Hospital. 3 to 11 or rotating shift. Salary $600—$635, plus differentials. — Write, call or wire **Mr. Martin Yates,** Chief Nurse Anesthetist. Openings available for occupationai Therapist and physical Therapist Day shift.

PRESBYTERIAN HOSPITAL OF DALLAS
8200 Walnut Hill Lane
Dallas, Texas 75231

MALE HELP

BOILER HOUSE OPERATOR

Hiring now qualified men on a three shift basis with one year minimum experience in the operation of high pressure boilers and related equipment. Good salary, steady employment and excellent company benefits. We offer: Free Insurance, nine paid holidays, liberal vacation pay & excellent working conditions. Employment office open weekdays from 8:15 a.m. to 5:00 p.m.

UNION TANK CAR CO.
4809 TOD AVENUE
EAST CHICAGO, INDIANA
Phone Chicago 374-5250
Indiana (219) 398-4400, Ext. 355
An Equal Opportunity Employer
EXELLENT IMMEDIATE

MECHANIC

National Beverage Company needs man to help repair and maintain production equipment. Minimum requirements 5 years mechanics experience. Knowledge of Gas and Arc Welding. Prefer beverage, brewery or milk plant experience, but will consider other mechanical experience. Work 2nd or 3rd shift. Excellent hourly rate and Company benefits. Contact

Mr. L. Knight
Canada DRY Corporation
15004 Third Avenue
Highland Park, Mich.

Subankrutavo Siuvėja

Roma. — Kunigaikštienė Galicin madų namai, kur p-nia Jacqueline Kennedy užsakydavo sau drabužius — subankrutavo.

MALE HELP

INDEPENDENT LOCK CO.
Our foundry in Orange,. Mass., has immediate openings for:

Squeezer Machine Molders & Trainees
Also
General Foundry Help

Company expansion program requires this additional personnel for steady full time employment. Good pay and benefits program.

Interested Parties Should Call
617 — KI 4-2966
Apply in person, write or wire

ORANGE FOUNDRY
Off West River Street
ORANGE, MASS.
An Equal Opportunity Employer.

HELP WANTED

Flight Kitchen
O'HARE FIELD

Permanent position for experienced or persons willing to learn and grow with a new & modern caterer servicing a large international air line.

Pasitions Available:
HOT FOOD PACKERS
BAKERY HELPERS
UTILITY WORKERS
PANTRY WORKERS
COLD FOOD WORKERS

Apply 7 days a week between 8:30 A.M. and 8 P.M. at:
A.B.C. GLADIEUX IN FLIGHT KITCHENS
2301 — Mt. Prospect Rd.
Des Plaines, Ill.
Phone Mr. Clark or Mr. Hollard
774-8344.

MALE HELP

IMMEDIATE OPENINGS
for

General Machine
SET-UP and OPERATE

Ability to read blueprints, use position measuring instruments and **set-up** and operate milling machines and lathes.

Brown & Sharpe Hand Screw Machine Operators

Must be able to read blueprints and micrometers, 2nd shift.

Brown & Sharpe Automatic Screw Macrine

Set-Up and Operate
2nd Shift

Inspector Analyst
also
Toll Gate Inspectors
1st Shift

Modelmakers
1st Shift
with tool and die making experience. 1st shift.

Tool and Die Makers

Tool and die making experience necessary. 1st shift.

Electrician

in our maintenance department. 2nd Shift.

Apply or Write
J. A. CUNNINGHAM
VEEDER ROOT
20 Sargeant St.
HARTFORD, CONN.
An Equal Opportunity Employer

Balsas iš Minios...

Rašo P. P. Detroit, Mich.

L.B. Detroito Apylinkės valdyba tur būt pirmutinė oficialiai iniciatybos ėmėsi Lietuvos valstybės atstatymo penkiasdešimties metų sukakčiai paminėti Detroite.

1967 m. lapkričio mėn. 5 d. 12 val. L.B. Detroito Apylinkės valdyba sukvietė Detroito apylinkėje veikiančių organizacijų klubų, draugijų, spaudos ir visuomenės veikėjus į Lietuvių Namus nutarti kaip paminėti Lietuvos valstybės atstatymo penkiasdešimties metų sukaktį 1968 metais.

Iš L. B. Detroito Apylinkės valdybos pirmininko pranešimo ir kai kurių dalyvaujančių susirinkime pasisakymų, paaiškėjo, kad svarbiausias šio susirinkimo tikslas yra sudaryti sukaktuviniams metams paminėti specialų komitetą, kuris svarbiauciai, ir Vasario 16 minėjimo metu surinktos aukos eitų jo dispozicijon.

Kadangi Detroito Organizacijų Centro atstovai ir kai kurie kiti pasisakė, kad Detroito Organizacijų Centras visuomet 16 Vasario minėjimus ruošia ir aukas siunčia Lietuvos laisvinimo reikalams — Amerikos Lietuvių Tarybai, taip turėtų daryti ir 1968 metais, ir žmonių susirinkimas nubalsavo, šiandien tokio komiteto nerinkti, nes pirmą reikia L.B. Detroito Apylinkės valdybai susitarti su Detroito Lietuvių Organizacijų centro valdyba. Prieš tokį nutarimą balsavo tik 3 dalyviai.

1967 m. lapkričio mėn. 12 d. L. B. Detroito Apylinkės valdyba ir Detroito Lietuvių Organizacijų centro valdyba posėdžiavo.

1967 m. lapkričio mėn. 12 d. L. 12 v. L. B. Detroito Apylinkės valdybą į Lietuvių Namus vėl sukvietė tokį pat susirinkimą ir tuo pačiu reikalu, kaip ir 1967 m. lapkričio mėn. 5 d.

Nors L.B. Detroito Apylinkės valdybos pirmininkas savo pranešime ir siūlė, kad būtų laikomasi veiksnių susitarimų, bet savo pranešime pasiūlymą, kad 16 Vasario minėjimo metu surinktos aukos būtų siunčiamos į mūsų veiksnių sudarytą Sukaktuvinių Metų Bendrinį Finansų Fondą neatsiėmė. Pasiūlymas nurašytas (išrašytas) iš raštiško pranešimo.

Vėliau, kada buvo paskaityti veiksnių susitarimai Washingtone, L. B. Detroito Apylinkės valdybos pirmininkas pareiškė, kad jis Detroito Lietuvių Organizacijų centro valdyba nepasitiki ir paskaityti veiksnių susitarimai neprivalomi vykdyti jam.

Po ilgų kalbų ir diskusijų buvo nutarta, kad reikia laikytis veiksnių susitarimų Washingtone ir visas 16 Vasario minėjimo metu surinktas aukas perduoti Amerikos Lietuvių Tarybai ir Detroite 16 Vasario paminėjimą ruošia Detroito Lietuvių Organizacijų centro valdyba.

Susirinkime buvo paskaityta apie 50 pavardžių, kurie jau buvo ankščiau pakviesti sudaryti Lietuvos valstybės atstatymo penkiasdešimties metų sukakčiai paminėti.

Kadangi iš jų dauguma ar mažuma nedalyvavo susirinkime ir dar nebuvo žinoma ar visi sutiks įeiti į minimą komitetą, pabalsuoti negalėjome.

Neginčijama tiesa, kad susirinkimuose daugiausia tie kėlė triukšmą ir reikalavo, kad 16 Vasario minėjimo metu surinktos aukos, kiti 50 proc., būtų siunčiamos Jungtinių Finansų Komitetui, kurie Amerikos Lietuvių Tarybai neaukoja.

O jeigu ponas inžinierius ir t. t. įeidamas į 16 Vasario minėjimą už prisegtą ženklelį numeta porą, trejetą, kad ir $5.00: ar tai galima skaityti, kad tai yra auka Lietuvos laisvinimui?

Veltui jų ieškosite ir Tautos Fondo sąrašuose, o Tautos Fondo įgaliotinių yra ir Detroite. Jei minios žmogeliu netikitė, pasitikrinkite.

1968 m. sausio mėn. 21 d. 12 val. Lietuvių Namuose įvyko Detroito Lietuvių Organizacijų Centro atstovų (organizacijų) susirinkimas, kuris pasisakė už DLOC valdybos pasiūlymą, kad reikia laikytis veiksnių susitarimo ir visas 16 Vasario minėjimo metu surinktas aukas siųsti Amerikos Lietuvių Tarybai. Prieš Tokį pasisakymą nepakėlė rankos nei vienas. Žinau, kad 3 buvo nepatenkinti tokiu nutarimu.

1968 m. sausio mėn. 28 d. sekmadienis. Lietus lija. Prie Šv. Antano Lietuvių R. K. bažnyčios keletas žmonių zuja, kuriuos tik keleta kartų per metus galima čia pamatyti.

Vienas iš jų pribėgęs — užbėgęs už akių prašo aukos Lietuvos valstybės atstatymo penkiasdešimties metų sukakčiai paminėti komitetui, Detroite.

— Šiandieną lietus lija, kodėl taip skubate? — paklausiau.

— Norime užbėgti už akių, kad 16 Vasario minėjimui nepaaukotų, — tarsi didžiuodamasis atsako.

Joniškiečių Klubo Susirinkimas

Joniškiečių Labdarybės ir Kultūros Klubo linksmas šokių vakaras įvyks šį šeštadienį, vasario 10 d. Vengeliausko salėj, 4500 So. Talman Ave., 7 val. vakaro. Visus narius ir svečius klubas maloniai kviečia gausiai atsilankyti. Šokiams gros visiems gerai žinomas Jurgio Joniko orkestras.

Bus joniškietiškai pagamintų skanių valgių, gėrimų, dovanėlių išlaimėjimui ir kitų paįvairinimų svečių malonumui.

Veikli parengimo komisija susideda iš: James Marcinkaus, Bernice Žemgulienės ir Onutės Sandargos. Taipgi su svečių patarnautojais visus atsilankiusius gražiai priims ir visu kuo pavaišins.

Joniškiečių klubas visuomet sutraukia daug gerai nusiteikusios publikos į savo parengimus, už tad reikia manyti, kad ir šį kartą prisirinks pilnutėlė Vengeliausko salė, šauniai draugiškai pasilinksminti tarp savųjų.

—A. Jusas

Augalų Naudingumas

Ar žinote, jog augalai suteikia žmonėms 85 nuošimčius visų maisto produktų? Visi gėrimai yra gaminami iš augalų — arbata, kakao, vynas, alus. O kas dar įdomiau, tai, kad 65% mūsų aprėdalo taipgi paeina iš augalų.

Ne Iš Jo Kaltės

Kaiminka: — Kaip pasisekė jūsų sūneliui istorijos egzaminas?

Motina: — Nelabai gerai. Jie klausė tokių dalykų, kurie atsitiko dar prieš jo gimimą.

Parduodamas Namas Highland, Cal.

Parsiduoda kampinis namas, iš šešių kambarių. Gali gyventi dvi šeimos, keturios durys išėjimui į lauką. Galite atvažiuoti ir apžiūrėti vietoje, ypač chicagiečiams patogu praleisti atostogų laiką tame name. Netoli bažnyčios, pašto, vaistinės, krautuvės, mokyklos ir visokių patogumų.

Parduodama dėl vyro mirties. Priimsiu pirmą geriausią pasiūlymą, arba išnuomosiu su baldais.

Kreiptis: E. Eiduck, 27280 Norwood St., Palm Ave., Highland, California, 92346.

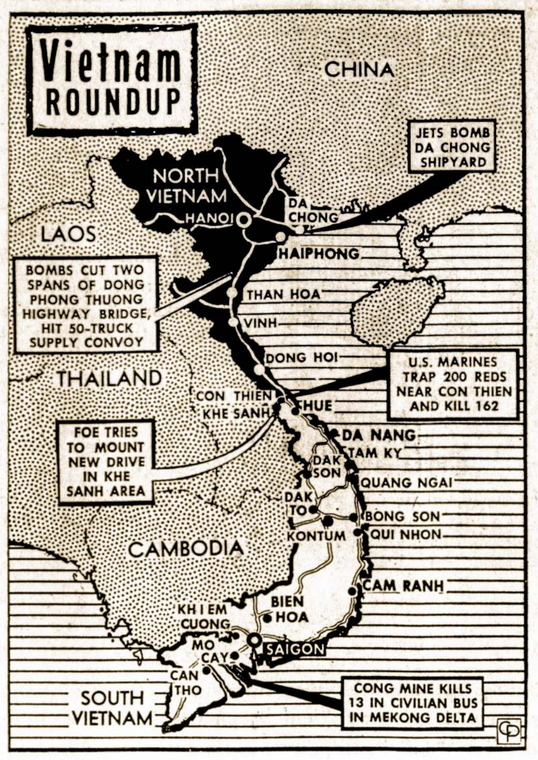

Įvykiai Vietname — šiuo metu laukiama smarkių kovų pačioje P. Vietnamo šiaurėje, ties Khe Sanh

Atsisveikinimas Su Poetu Putinu Praėjo Įspūdingai

Pereitą šeštadienį, Jaunimo centro didžioji salė buvo perpildyta publikos, kuri atėjo atsisveikinti su pavergt. Lietuvoje mirusiu žymiausiu mūsų poetu, dramaturgu, mokslininku prof. dr. Vincu Mykolaičiu — Putinu.

Minėjimas buvo pravestas Pedagoginio Lituanistinio Instituto studentų, atliekant jo kūrybos kelis kūrinius.

Be to, apibudintas jo gyvenimas ir darbai. Ypač visus baisiai nuteikė pats Prometėjus.

Buvo girdėtas ir velionies balsas iš juostelės, deklamuojant vieną savo eilėraštį.

Viską paruošė Instituto lektorius Domas Velčka. Muzikinę dalį — muz. Darius Lapinskas, vaidybinę — L. Barauskas. Buvo surengta ir Putino leidinių paroda.

Lietuvių Istorijos Draugijos Veikla

Lietuvių Istorijos draugijos metinis narių susirinkimas įvyko sausio 28, 6547 So. Washtenaw Ave., dalyvaujant 30 narių.

Prof. S. Dirmantas atidarė nepaprastą 50 Lietuvos Nepriklausomybės Kovos Metų minėjimo susirinkimą ir kviėte visus savo dalyvavimu prisidėti.

Dr. K. Gudaitis savo paskaitoje labai įdomiai apžvelgė senovės lietuvių medicinos praktiką, kaip lietuviai įvairiais būdais stengėsi padėti kenčiančiam žmogui.

Trečio tomo Tautos Praeities redaktorius J. Dainauskas nupasakojo knygos leidimo reikalus, Lietuvos istorinių datų nevienodumą ir kt.

A. Idzelis kėlė reikalą rašyti 1918-40 m. Lietuvos istoriją, nes jaunimas nori daugiau medžiagos studijoms.

Be protokolų skaitymo ir diskusijų įvairiais istoriją liečiančiais klausimais prieita išvados, kad istorijai medžiagą surašyti, rinkti dokumentaciją reikia kviesti visuomenę, nepriklausomybės laikų dalyvius, kurių atsiminimai bus vertingi jauniems istorikams, studijuojantiems Amerikos universitetuose.

Susirinkimas pravestas darbingoje nuotaikoje ir visi dalyviai buvo pavaišinti dr-jos kasininkės A. Rugytės, už tai jai nuoširdžiai padėkota. M. K.

Iš LB Socialinio Klubo Veiklos

LB Socialinis Klubas Chicagoje aktyviai veikia. Todėl ir nariai, kurie dar nesumokėjo savo duoklių, prašomi nario mokestį už 1968 metus siųsti išd.-reikalų vedėjo adresu — Lithuanian Social Club, 3548 S. Emerald Ave., Chicago, Ill. 60609.

Sąryšyje su veikla LB Socialinis klubas turi nemaža išlaidų, kurias galime padengti tik iš narių duoklių. Nario mokestis tik 1 dol. metams. Priimami ir nauji nariai, kurie supranta socialinių klausimų reikšmę mūsų kasdieninime gyvenime.

Dabar artėja tas laikas, kada bus socialinio draudimo pensijos padidintos, bet nevienodai. Todėl reikia kiekvienam sekti, kad kiekvienas gautų Kongreso padidintą pensiją. Kam kiltų kokių neaiškumų, prašome kreiptis į klubo valdybos narius, kurie mielai kiekvienam patarnaus. **Valdyba**

MAŽAI MIEGODAVO

Bizantijos imperatorius Justinijonas Pirmasis (483 — 565) per parą miegodavo tik vieną valandą.

Taip jis elgėsi net per 38 metus, kol turėjo užsidėjęs imperatoriaus karūną, t. y., kol valdė Bizantijos imperiją.

Pasiteisinimas

Teisėjas į šoferį, kuris smarkiai sužeidė senutę:

— Kodėl tamsta nepapūtei rago, matydamas, kad ją gali užgauti?

— Nenorėjau jos išgąsdinti, ponas teisėjau.

Iš miego šiupinio neišvirsi.

Iš Našlių Klubo Veiklos

Chicagos Našlių ir Našliukių Draugiško Klubo svarbus susirinkimas įvyks šį penktadienį, vasario 9 d. Hollywood salėje, 2417 West 43 Street, j val. vakaro.

Narių gausus atsilankymas yra būtinas, nes bus skaitomas komisijos pateiktas konstitucijos pataisymo projektas.. Komisijon įeina: J. Šulca, A. Masaitis, B. Žemgulis, J. Baličas, aš ir visa klubo valdyba.

Be to, bus kitų įvairių reikalų aptarimui bei valdybos pranešimai apie bendrą šių metų veiklą. Susirinkimą užbaigus, G. Joniko orkestras gros šokiams ir bus visų malonus pasisvečiavimas.

—A. Jusas.

Svarbi Brighton Parko Namų Savininkų Sueiga

Brighton Parko Namų Savininkų draugijos narių ir bičiulių neparastas susirinkimas įvyks ateinantį sekmadienį, vasario 11 d. 11 val. parapijos salėje.

Sąryšyje su artėjančia Lietuvos 50 metų atkūrimo paskelbimo sukaktimi, ta proga bus žinomų veikėjų trumpi pranešimai, ir filmos demonstravimas.

Be to draugijos pirmininkas Antanas Marma ir iždininkas Jonas Simonavičius padarys veiklos pranešimus. Vėliau seks diskusijos. Toliaus seks naujų valdomųjų organų rinkimai. Girdėti balsų, kad pastaroji valdyba buvo gana veikli, tai kai kurie nariai nori siūlyti perrinkti tą pačią valdybą. Tačiau tas viskas pirklausys nuo susirinkusių narių nusistatymo. Taigi kviečiami nariai ir svečiai šiame susirinkime gausiai dalyvauti. **Kor. Pr.**

Pastabėlės

Kiek tas mus pačius liečia, tai iš tikro liūdna diena mūsų gyvenime yra ta, kurioje neturėjome progos nusijuokti.

—Chamfort.

Tiesa, Prancūzija vaidina svarbesnę rolę pasaulinėje politikoje. Bet pablogėjimas jos santykių su Anglija ir Amerika pasiekė tokio laipsnio, kad tik ateitis parodys ar toji de Gaulle politika buvo genialė ar pražūtinga.

NESUPRANTAMA KALBA

— Pone profesoriau, tamsta atrodo, supranti visas pasaulio kalbas?

— O, taip. Tik aš vis dar nesuprantu mano žmonos kalbos, kai ji pinigų prašo.

Pas Gydytoją

— Turi tamsta daugiau atkreipti dėmesio į save. Tai nieko baisaus: tik pradžia psichinės depresijos. Šalinkitės kino, teatrų, paskaitų, radio, televizijos, moterų... Ir kuo daugiausiai pramogų!

Iš pelų nebus grūdų, kad ir aruode juos laikysi.

Žmogaus gyvenimas už ledą slidesnis.

AUKŠTI NUOŠIMCIAI

4.75% on regular Savings per annum

5.25% per annum on investment bonus

Savings Insured to $15,000.00

BRIGHTON SAVINGS AND LOAN ASSN.

4071 Archer Ave., Chicago, Illinois 60632

Viešėdami ar gyvendami Miami, Fla., ar jos apylinkėse aplankykite

Miami Lietuvių Amerikiečių Piliečių Klubą

3655 N. W. 34th Street

Telefonas NE 5-4331

MOVING MOVING

PERKRAUSTYMAS IŠ ARTI IR TOLI

Ilgų metų patyrimas - Pigus sąžiningas patarnavimas. Nauji dideli sunkvežimiai — Patobulinti perkraustymui įrankiai.

Kaip patys sunkvežimiai, taip ir jūsų perkraustomi baldai YRA APDRAUSTI — INŠIURINTI.

J. NAUJOKAITIS

2022 W. 69th Street Chicago, Ill. 60636

Telefonas: WAlbrook 5-9209

FRANK'S T.V. & RADIO, Inc.

Didelis pasirinkimas įvairiausių televizijų, radijo stereo aparatų. — Oro vėsintuvai. Spalvotos televizijos aparatai. — Pardavimas ir taisymas.

3240 SO. HALSTED STREET — Telef. CA 5-7252

Sukaktinis Vasario 16 Minėjimas

PROGRAMOJE

IŠKILMINGA AKADEMIJA

dalyvaujant augštiems amerikiečių pareigūnams ir

KANTATA

"KOVOTOJAI"

Muzika J. GAIDELIO

Žodžiai St. SANTVARO

Išpildo "DAINAVOS" ansamblis ir talkininkai vadovaujamas P. ARMONO.

Solistai: D. STANKAITYTĖ

A. VOKIETAITIS

A. PAVASARIS

Su simfoniniu 50 asmenų orkestru.

VIETA: Civic Opera House, 20 N. Wacker Drive.

LAIKAS: Vasario 18 d. 3 val.

BILIETAI nuo 3 iki 10 dol. gaunami "Marginiuose", 2511 West 69 gatvė.

RENGĖJAI: Chicagos Lietuvių Taryba.

Crane Savings and Loan Association

B. B. PIETKIEWICZ, Pres.

47 and Rockwell Street. Tel. LAfayette 3-1083

Nemokamai vieta automobiliams

4¾% ON INVESTMENT ACCOUNTS

Pinigai, įdėti prieš mėnesio 15 d. duoda dividendus už vis. mėnesį.

Dividendai mokami sausio ir liepos 31 d.

Prašome aplankyti naują mūsų namą.

VALANDOS: Pirmad. ir ketvirt. 9:00 ryto — 8:00 vakaro; Antrad. ir penktadienį 9:00 ryto — 5:00 vakaro; Šeštadieniais 9:00 ryto — 12:00 dienos. Trečiadieniais uždaryta.

SVEIKATA
BRANGUS TURTAS

Kas Paskatina Augštą Kraujo Spaudimą?

Dr. Henry A. Schroeder, darydamas pranešimą American Heart Assn. suvažiavime New Yorke, tarp kitko priminė, jog dabartinio mūsų taip vadinamo civilizuoto gyvenimo aplinkybės, vartojami nenuatiralūs maisto produktai, oro ir vandens suteršimai prisideda prie padidinimo augšto kraujo spaudimo ir įvairių širdies ligų.

Apie 5 nuoš. suaugusių amerikiečių yra paliesti aukšto kraujo spaudimo. Mes jau esame daug sykių girdėję, jog tokio reiškinio priežastys yra kraujagyslių sukalkėjimas, nervingumas, persivalgymas, tam tikros ligos, trūkumas poilsio, pakrikimas kraujo cirkuliacijos inkstuose ir pan. Dr. Schroeder, tačiau nurodė dar į vieną, gal būt pačią svarbiausią kraujo spaudimo priežastį, tai yra atsiradimas mūsų sistemoje "cadmium" elemento, kurio žmonės neturi užgimdami. Jis neužtinkamas ir tarpe žmonių, gyvenančių primityviškose aplinkybėse.

Iš kur gi tas elementas atsiranda? Dr. Schroeder tvirtina, jog vartojant rafinuotą cukrų ir miltus, konservuotus vaisius, daržoves, kavą, arbatą, o taipgi perilgas valgių virinimas padidina "cadmium" mūsų organizme.

Šiuo metu, pasak Dr. Schroeder, daugelis specialistų šioje šalyje bando nuodugniau ištirti tą "cadmium" elementą ir jo įtaką į augštą kraujo spaudimą.

Skausmai Strėnose Ir Kas Juos Sukelia

Daug kam pasitaiko pajusti aštresnius skausmus strėnose (back pain), kurie užtrunka ilgesnį laiką. Gydytojai laužo galvas bandydami surasti pagrindinę jų priežastį. Yra įprasta manyti, jog skausmus strėnose sukelia staigus pasisukimas, kėlimas kokio nors daikto, nereguliarus sėdėjimas, pasėkoje ko įvyksta įsitempimas raumenų ar trūkumas ligamentų.

Kai kurie tyrinėtojai tvirtina, jog trūkumas proteinų ir vitamino C ilgainiui sukelia tokius skausmus. Kiti vėl teigia, jog paveldėjimas, lengvas arthritis ir laipsniškas audinių pajrimas yra vienas svarbesnių to skausmo priežasčių.

Bet visi tie ekspertai pripažįsta, jog tokius skausmus dažniausiai sukelia trūkumas pasimankštinimo. Tie, kurie dažniau atlieka gimnastiką pasilenkdami ir išsitiesdami, tuos iečiau užtinka tokie nesugalavimai. Čia reiktų priminti ir seną taisyklę, jog keliant kokį nors svorį, negriebkime jo staiga, bet labai išlengvo, suteikiant progos raumenims pasiruošti tokiam darbui.

Dr. Evalyn S. Gendel, rašydamas žurnale American Medical Association, primena, jog skausmai strėnuose nors ir nėra visai išvengiami, tačiau juos galima suretinti pasivaikščiojant, ką nors dirbant, tiesiau sėdint ir vartojant tinkamą dietą.

Sapnai Yra Mums Daug Kuom Naudingi

Kaip jau žinome, sapnai buvo ir yra visaip įvertinami. Seniau į juos žiūrėta, kaipo į ateities pranašautojus ir sapnų aiškinimas skaitėsi ypatinga gudrybe. Netgi mūsų laikais išleisti "Sapnininkai" nedingo iš apyvartos.

Vėliau psichologai pradėjo žiūrėti į sapnus kaipo į nekontroliuojamą, palaidų galvojimą miego metu. Pasak jų, sapnų turinį sudaro tos dienos išgyvenimų smulkmenos. Miego metu sąmonę pasiekia garsai ir kiti aplinkos reiškiniai ir, svarbiausia, paties žmogaus slapti troškimai, ambicijos. Pasikartojanti baisūs sapnai simboliškai išreiškia įvairius mūsų dvasinius konfliktus.

Vėliausias sapnų aiškinimas nueina kur kas toliau. Dr. Leo Meadow, psichologijos profesorius Medical College, Philadelphijoje, pareiškė Allertown ligoninės medikališko stabo nariams, jog: "sapnai yra absoliučiai neatbūtini mūsų sveikatai ir gerovei'. Pasireiškiančios fantazijos laike miego nėra tuščios vaizduotės blaškymąsis, bet jos yra naudingos mūsų protiniai ir dvasiniai stabilizacijai, kaip maistas ir vanduo mūsų kūnui.

Jei bemiegant žmogus neturi progos pasapuoti, tai sekančią naktį jis sapnuos du kartu daugiau. Nesapnavęs keletą naktų iš eilės, jaučiasi nuvargęs,, neramus ir nervingas dienos metu.

Dr. Lawrence J. Monroe, profesorius Illinois universitete Medicinos Kolegijoje, tvirtina, jog bemiegant mūsų kūno funkcijos lėtėja, širdis lėčiau plaka, o ląstelės sukaupia daugiau energijos sekančios dienos darbui. Yra patirta, jog ketvirtadalį miegamo laiko mes praleidžiame sapnuodami.

Taigi, kokie bebūtų sapnai — jaudinanti, baisūs ar malonūs, jie visi yra mums naudingi, nes atliuosuoja ir apvalo mūsų nervus nuo įtempimo ir visokių iritacijų.

Daržovės Turi Daug Gydomų Ypatybių

Daržovės ne tik suteikia mūsų organizmui neatbūtinų medžiagų, bet jos turi ir gydomų ypatybių. Todėl nieko nuostabaus, jei pastaruoju laiku jos užima svarbią vietą mūsų dietoje.

Kopūstai, bulvės, burokai, tomeitės, kaliflaver, spinich, morkos ir kitos daržovės yra gausios vitaminų ir mineralų šaltinis. Iš senų laikų buvo valgomi svogūnai, išmirkyti baltame vyne, apvalyti inkstus. Per daugelį metų vengta valgyti tomeičių (pamidorų), nes buvo manyta, jog esančios jose rūgštys kenksmingos sveikatai.

Tuo tarpu tomeitės turi savyje daugelį substancijų, kurios apvalo kraują ir sušvelnina arthritis. Burokai gelbsti inkstų veiklai, spinich sudaro atsparą anemijai. Morkose yra daug fosforo, potašo, cukraus ir celulozės, kurie gelbsti skilvio funkcijoms.

Žmogus Kaip Cheminė Laboratorija

Jeigu žmogus turėtų progą aplankyti chemijos laboratoriją, kurioje vyksta įvairių medžiagų kitimų, sudėties ir veiksmų bandymai. Tuomet jis gautų supratimą kokią svarbią rolę lošia skirtingi medžiagų pavieniai dalyviai ir junginiai. Šių junginių esti visur: ore, vandenyje, vaisiuose, daržovėse ir žemėje, ant kurios vaikščiojama.

Žmogus pamatęs tą visą cheminės reakcijos veiksmą laboratorijoje, kurioje chemikas atlieka bandymus su pavojingais gamtos elementais pilstydamas iš vienos bonkos į kitą ir atsargiai dedamas ant lentynos, kad neišsprogdintų laboratorijos. Toks pat maisto pavienių dalyvių ir junginių cheminės reakcijos veiksmas vyksta žmogaus vidaus kūno laboratorijoje, bet siu vieną paprasčiausių iš jų. to viso negali jis matyti.

Senų laikrodžių taisymo kursus Balzeko Lietuvių kultūros muziejuje Chicagoje veda Gene Delves (vidury), kuris čia matyti su vienu tokiu laikrodžiu. Kairėj Alb. Dzirvonas ir dešinėj muz. Alice Stevens. Tokie kursai įdomūs senų laikrodžių kolektoriams. Suinteresuoti gali kreiptis į muziejaus raštinę

Tokių gamtos medžiagų junginių, kurie pereina cheminės reakcijos veiksmą, mes matome kasdieną. Pavyzdžiui, paimsiu vieną paprasčiausių iš jų. tai rasa ant stiklo, vanduo, kuris yra junginys dujų, deguonio ir vandenilio (oxygen & hydrogen).

Kur tik pažvelgsime, visur pastebėsime gamtos jėgų cheminį veiksmą, kuris slaptai naikina gyvus ir negyvus daiktus ir formuoja naujus, kurie mūsų akiai nebematomi.

Toks gamtos cheminių junginių veiksmas neperstojančiai vyksta ne tik gamtoje, bet ir žmogaus vidaus kūno laboratorijoje su pavojingais ir nuodingais maisto dalyviais.

Tokių pavojingų ir žalingų bandymų kūno organizmai nebūtų galima daryti ne jokioje cheminėje laboratorijoje, bet jie pe perstojimo vyksta žmogaus kūne.

Žmogaus kūnas gauna tuos pačius maisto elementus, ką ir chemikas turi savo laboratorijoje. Švieži maisto dalyviai reikalingi teikimui naujos energijos kūnui, kraujui ir nusilpusioms dėsnų lastelėms, kurios naikina pradinius ligų perus ir maisto blogąsias atmatas.

Reikia sakyti, kad žmogus, kaip ir kiti gyviai pastoviai daro klaidas. Už tai nėra kaltinamas paprastas, nemokytas žmogus, nes jis mažai tebenusimano apie savo vidaus mašineriją ir nepagalvoja, kad ji pradės ne atlikti skirto darbo jam sulaukus pusės gyvenimo eigos.

Taipgi tą pačią klaidą padaro ir mokslininkai, pamindami po kojomis motinos gamtos nustatytus gyvenimo dėsnius.

—Dr. A. J. Gussen

Niežėjimas Burnoje

Kartais burnoje, po liežuviu gali pasireikšti niežėjimas, kuris užsitęsia keletą minučių arba ilgiau.

Tokį niežėjimą sukelia seilinės liaukos, jeigu jas suerzina tam tikri chemikalai ar maistas.

Iodino Reikšmė

Trūkumas iodino nuslopina mus protiniai ir susilpnina mūsų atmintį. Iodinas yra esminis elementas tinkamam subalansavimui liaukų sistemai, todėl mūsų dietoje privalėtų būti jūros maistas ir vandenynų žuvis.

Pertoli Nueita

Pas vieną žymų psichiatrą atėjo vyriškis ir nedrąsiai ėmė pasakoti:

"Tai iš tikrųjų nieko ypatingo, bet mano žmona užsispyrė, kad pasimatyčiau su jumis."

Psichiatras pritariančiai palin gavo galvą.

"Visas keblumas," tęsė pacientas," aš labai pamėgau muffius".

"Bet tai nieko ypatingo. Aš juos irgi mėgstu", pareiškė psichiatras...

"Ah, iš tikro?" paklausė pacientas aiškiai nudžiugęs. "Tai užeikite pas mus išgerti kavos. Aš turiu namuose keletą dėžių pripildytų muffius".

Ko Dar Trūksta

Garsus prancūzų rašytojas Anatole France pareiškė: "Mes turime vaistų, kurie paskatina moteris kalbėti, bet neturime jokio vaisto sulaikyti jas nuo kalbėjimo'.

Gydytojai Neatspėjo

Šiomis dienomis Osnabrueck, Vakarų Vokietijos gyventojas Heinrich Egbert užbaigė 101 metus.

1919 metais, jam būnant 53 metų, tapo atleistas iš darbo prie geležinkelio. Gydytojai nusprendė, kad jo sveikata yra sušlubavus ir pasiuntė jį į pensiją. Egbert gyviki šiam laikui dirba nuosavam ūkyje.

Verta Žinoti, Jog...

Braugiausias filmas, kuris kada nors pagamintas, yra "Cleopatra" su Eizabeth Taylor, kuri kainavo 42 mil. dolerių. Filmos gaminimas užsitęsė 10 mėnesių.

Dviračiai daugelyje kraštų įgyja populiarumo, bet jie sudaro pavojų automobilių judėjimui. Dėl to tai Vakarų Europoj pravedami specialūs keliai dviračiams.

Gerbiamas Teisėjau!

Teisėjas į nepilnametį prasikaltėlį:

— Kai įsilaužei į svetimą butą, ar bent sykį pagalvojai apie savo tėvą, motiną?...

—Pagalvojau, ponas teisėjau, bet neužtikau nieko tokio, kas galėtų jiems patikti!

Chicago Savings and Loan Association

FEDERAL SAVINGS AND LOAN INSURANCE CORPORATION — SAFETY OF YOUR SAVINGS INSURED UP TO $15,000.

Turtas 90 Milijonų

5 1/4 %

Certifikatų sąskaitos

Chicago Savings siūlo Jums taupyti šešių mėnesių certifikatais, kurie neš Jums 5¼%. Certifikatai išduodami tūkstantinėmis. Mažiausiai turi būti $8000. Pelnas mokamas kas šeši mėnesiai nuo išdavimo dienos. Certifikatų taupymas fedralinės valdžios įstaigoje yra apdraustas.

4 3/4 %

Knygelių sąskaitos

Chicago Savings moka patį aukščiausią dividendą, leidžiamą federaliniais patvarkymais, už knygelių sąskaitose laikomas santaupas. Dividendai apskaičiuojami pusmečiais.

DAUGIAU TAUPYSITE...
DAUGIAU UŽDIRBSITE

JOHN PAKEL, SR.
PRESIDENT AND CHAIRMAN OF THE BOARD

Chicago Savings and Loan Assn.
6245 So. WESTERN AVE.
GR 6-7575

JOHN F. EUDEIKIS
LAIDOTUVIŲ DIREKTORIUS
Seniausioji ir Didžiausioji
Laidojimo Įstaiga

TRYS MODERNIŠKOS KOPLYČIOS
4605-07 South Hermitage Avenue
Tel. YA 7-1741-2
4330-34 South California Avenue
Telefonas LA 3-0440 ir LA 3-9852

Laidotuvių Direktoriai
MAŽEIKA & EVANS
6845 SO. WESTERN AVE.
TRYS MODERNIŠKOS
AIR-CONDITIONED KOPLYČIOS
MAŠINOMS VIETA
REpublic 7-8600 REpublic 7-8601

PETKUS
TĖVAS ir SŪNUS
Laidotuvių Direktoriai
MARQUETTE FUNERAL HOME
2533 West 71st Street
Telef.: GRovehill 6-2345 - 6
1410 So. 50th Avenue, Cicero
Telef.: TOwnhall 3-2108 - 9
TRYS MODERNIŠKOS KOPLYČIOS
Aikštė Automobiliams Statyti

Įvairios Žinios iš Lietuviško Gyvenimo Worcester, Mass.

SLA 57 Kuopa Paskyrė Auką Lietuvos Laisvinimo Reikalams

šWorcester,Mass. — Vasario 1 d. SLA 57 kuopos susirinkime buvo daug kas aptarta.

Po trijų mėnesių sunkios ligos Vincas Mitrikas užėmė pirmininko vieta. Sekr. J. Krasinskas pranešė, kad 1967 m. mirė 15 narių ir jiems išmokėta pomirtinės per 7,000 dolerių, o kuo pos ligoniams išmokėta daugiau kaip 500 dolerių.

Organizatorius A. Tamkus į kuopą per pereitus metus įrašė 26 narius. Vadinasi, mirusių eilės užpildytos net su kaupu.

Iždi. Jonas Dvareckis pranešė, kad iki sausio 1 d. iždė buvo daugiau kaip 1,200 dol. Ta patvirtino ir iždo globėjas K. Žurlis ir vicepirm. Vincas Dabrila.

Vasario 16-tos proga paskirta 15 dol. auka, su sąlyga, kad būtų pasiųsta Alto iždui, o ne kitur.

Į Worcesterio Lietuvių Draugijų Tarybą atstovais yra — Julija Lendraitienė ir J. Krasinskas. Jie jau įsijungė į Lietuvos Nepriklausomybės atkūrimo 50 metų sukaktį paminėti.

Dar noriu viešai padėkoti SLA centro sekretorei p-niai B. Pivaronienei, iždin. E. Mikužiūtei ir mūsų garbingam SLA prezidentui Povilui Dargiui už tokį didelį kooperavimą.

Mūsų kuopoje tiek narių mirus, seniej prieš mirtį nebuvo sutvarkę savo mirties polisus. Po mirties likę vaikai, net advokatams paveda tėvų palikimus atgauti, o centro valdybos nariai mums viską sutvarkė.

Mūsų kuopos yra skaitlingiausia Masachusetts valstijoje, turinti per 200 narių.

Dar kartą dėkoju SLA. Pildomos Tarybos nariams. Prašau balsamimuose juos paremti, nes jie ėjo su mumis. Jei kokius kitus išrinksite, tai to jau nebus ir to darbo neatliks.

Vasario 16-sios minėjimas jau ne už kalnų. Nežinoma, kiek daug yra pasiruošusi Worcesterio lietuvių draugijų Taryba ir komisija. Labai yra svarbu šią 50 metų Lietuvos Nepriklausomybės atkūrimo sukaktį iškilmingai atžymėti.

Taip pat svarbu žinoti, kur tos aukos bus siunčiamos. Juk Worcesteryje buvo siunčiamos aukos Lietuvių Tarybai nuo jos įsikūrimo. Dabar nėra nutarta, kur aukos bus siunčiamos, nes atsirado daug fondų ir daug siūlymų.

Worcestery minėjimas įvyks vasario 18 dieną, 3 val. po pietų Lietuvių Piliečių klubo salėje, 67 Vernon St., Worcester, Mass.

Visi lietuviai kviečiami gausiai atsilankyti į šį svarbų minėjimą. Prašome visų apylinkių miestelių dalyvauti šioje šventėje.

Turėtume pasekti bostoniečių pavyzdį, pasiaukojimą, ypač Bostono sandariečių, kad aukos turi būti siunčiamos tik Altui.

Į Sandaros 16-tą kuopą įstojo puikus, malonus vyras Antanas Girčys. Manau jo pėdomis paseks ir kiti. Tai padidinsim sandariečių eiles dideliu nuošimčiu.

—J. Krasinskas

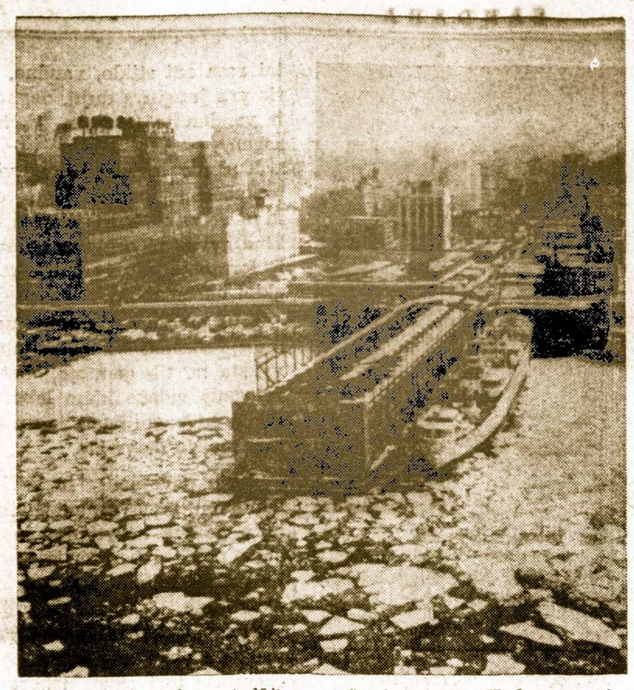

Šalčiai apsunkina laivų judėjimą — čia ledo lytys Hudsono upėje New oYrke

Sunkenybė

Du vyriškiai susitinka Madrido gatvėje. Vienas ima pasakoti:

— Mano žmona pasamdė siuvėją, kuri turėjo sulopyti drabužius. Pusę metų ji mus išvargino.

Vos tik vakar nuo jos atsikratėm.

— O kaip ilgai ji dirbo pas jus?

— Apie penketą dienų. Visą gi kitą laiką ji ateidavo pas mus reikalaudama užmokesnio.

Dievo Karalystės Žinios

8. Tema: Prisikėlimas iš Numirusių

5.

(Tęsinys)

Mirusiųjų prisikėlimo laikas jungiamas su Teismo Diena, kuri bus laikas didelio džiaugsmo ir linksmybės ir kurioje skausmas, vaitojimai ir dūsavimas bėgs šalin.

Plačiau aiškindamas apie tuos dalykus šv. Jonas Apreikštojas sako: "Aš mačiau didelį baltą sostą ir jame sėdintį... Mačiau mirusius (atgaivintus ar išgelbėtus iš mirties galios), didelius ir mažus, stovinčius ties sostu... Jūra atidavė joje buvusius ir pragaras (Šeolis, mirties stovis) davė mirusius, kurie juose buvo" — Apr. 20:11-13.

Ramindamas ir linksmindamas tuos, kurie liūdi dėl savo mirusiųjų prietelių, šv. Povilas sako: "Mes nenorime palikti jūsų, broliai, be žinių apie (mirties miegu) užmigusius, kad jūs neliūdėtumėte, kaip kiti, kurie neturi vilties. Nes jei mes tikime, kad Jėzus mirė ir atsikėlė, tai taip Dievas užmigusius per Jėzų atves draug su juo. Nes tai mes sakome jums Viešpaties žodžius: "1 Tesaloniečiams 4:13, 14.

Yra tokių, kurie sakosi tikį į Dievą, bet netikį į mirusiųjų prisikėlimą.

Parodydamas tokiems jų paklydimą, šv. Povilas sako: "Jeigu nėra mirusiųjų prisikėlimo. tai (reikia sakyti, kad ir) Kristus neatsikėlė, tai mūsų (Apaštalų) skelbimas yra tuščias, (taip pat) ir jūsų tikėjimas. Bet iš tikrųjų Kristus yra prisikėlė iš mirusiųjų kaip užmigusiųjų pirmonė. Kaip per vieną žmogų atėjo mirtis, taip per vieną žmogų iš mirusiųjų atsikėlimas. Ir kaip Adome visi miršta, taip ir Kristuje visi bus atgaivinti; bet kiekvienas savo eile: pirmonė Kristus; paskui tie, kurie yra Kristaus, kurie tikėjo į jo atėjimą". — 1 Korint. 15:12-23.

Prisikėlimas Žadamas Teisiems ir Neteisiems

Kitos Šventojo Rašto vietos aiškiai parodo, kad bus prikelti visi, tikintieji ir netikintneji, teisieji ir neteisieji, gerieji ir piktieji, kurie mirė nepažinę Kristaus. (Ap. Dar. 24:15). Nes parašyta, kad Kristus paragavo mirties už kiekvieną žmogų. Jis mirė teisus už neteisiuosius.

Kaip per vieną žmogų atėjo mirtis ant visų,, taip per kitą žmogų, mūsų Atpirkėją ir Išganytoją, visiems bus duota proga gyventi.

Tas nereiškia, kad kiekvienas bus priverstas gyventi prieš savo norą. Amžinasis gyvenimas bus gaunamas Dievo pažinimu, tikėjimu ir paklusnumu Jo įsakymams.

Kas nenorės klausyti, tas užsitarnaus nuodėmės algą, mirtį, antrą mirtį, galūtiną sunaikinimą.

(Bus daugiau)

Kas įdomaujatės apie Tiesą, mes prisiųsim veltui knygelių.
Kreipkitės šiuo adresu:

Lithuanian Bible Students,
212 E. 3rd Street,
Spring Valley, Ill. 61362

Kokią Pensiją Mokės Šiais Ir 1969 Metais?

Kl. Praeitų metų lapkričio mėn. susilaukiau "garbingo" pensininko amžiaus, t. y. 65 metų ir galvoju išeiti į pensiją. Betgi prieš išeidamas noriu žinoti kokio dydžio būtų pensija, jei išeičiau nuo š. m. kovo mėn. 1 dienos ir kokia ji būtų jei išeičiau nuo 1969 m. sausio 1 d. su 1968 m. uždarbiu $6,000.

Tad prašau pagal čia pridėtą uždarbių lentelę apskaičiuoti ir man pranešti. (Seka uždarbių lentelė). **A. V.**

Atsa. A. V. Pagal jūsų patiektus duomenis, jūsų mėnesinė pensija dabar būtų apie 80 dol. 1969 metais, jei jūs uždirbsite, kaip rašote $6,000, tai jūsų pensija būtų apie 95 dol. per mėnesį. Apskaičiav mai daryti pagal dabar veikiančias soc. draudimo normas. Nuo š. m. kovo mėn. pensijos bus padidintos, nuo 12 iki 25 proc. Tuomet ir jūsų pensijos dydis būtų didesnis. **pr. š.**

Patogumai

Amerikietis milijonierius giriasi savo pažįstamam:

— Neseniai įrengiau Long Island vilą su trimis plaukiojimui baseinais.

— Kodėl su trimis?

— Vienas su šaltu vandeniu, kitas su šiltu...

— Tai suprantu, bet kam gi tas trečias?

— Tas trečias be vandens. Ma tote tamsta, kai kurie mano draugai nemoka plaukioti.

Brazilijos sienos susiduria su kiekvienos kitos valstybės Pietų Amerikoje, išskyrus Čili ir Ekvadorą.

MALE HELP

IMMEDIATE OPENINGS

I. D. – O. D. GRINDERS

HONE OPERATORS

EXPERIENCED OR WILL TRAIN
Steady jobs — Good wages
Liberal fringe benefits
Apply in person or write to:

PEGASUS LABORATORIES

3500 WEST 11 MILE ROAD, BERKLEY, MICHIGAN

Mūsų erdviose patalpose turime didžiausį pasirinkimą visų moderniškų baldų, elektrinių krosnių, radijo ir televizijos aparatų, šaldytuvų ir kitų namams reikmenų.

LIETUVIŲ ĮSTAIGA

ROOSEVELT FURNITURE CO.

F. A. RAUDONIS ir N. BERTULIS

2310 W. Roosevelt Road Tel. SEeley 3-4711

Atdara pirmad. ir ketvir. 9—9 val., antr., treč., ir šeštadieniais nuo 9 iki 6 val. Sekmad. atdara nuo 11 iki 4:30 po pietų

Kas tik turi gerą skonį,
Viską perka pas Liepomį!

Lietuvių Prekybos Namai

FURNITURE CENTER, INC.

MARQUETTE PARKE

6211 So. Western Ave. PRospect 8-5875

Vedėjas J. LIEPONIS

Pirmad. ir ketvirtad. — nuo 9 iki 9:30 Kitom dienom — nuo 9 iki 6 val. vak. Sekmadieniais — nuo 12 iki 5 val. vak.

Highest Rates on Savings

At Standard Federal Savings your savings earn at the highest rate paid by any savings institution in Chicagoland.

FEDERAL SAVINGS AND LOAN INSURANCE CORPORATION — SAFETY OF YOUR SAVINGS INSURED UP TO $15,000

4 3/4 % PER ANNUM, CURRENT RATE
PASSBOOK SAVINGS
Earnings are added and compounded four times a year. 4.75% compounded quarterly is 4.83%. Build your savings with a passbook account. Develop the habit of saving regularly.

5 1/4 % PER ANNUM
6 MONTH CERTIFICATES
Issued in minimum amount of $10,000 and larger amounts in multiples of $1,000.

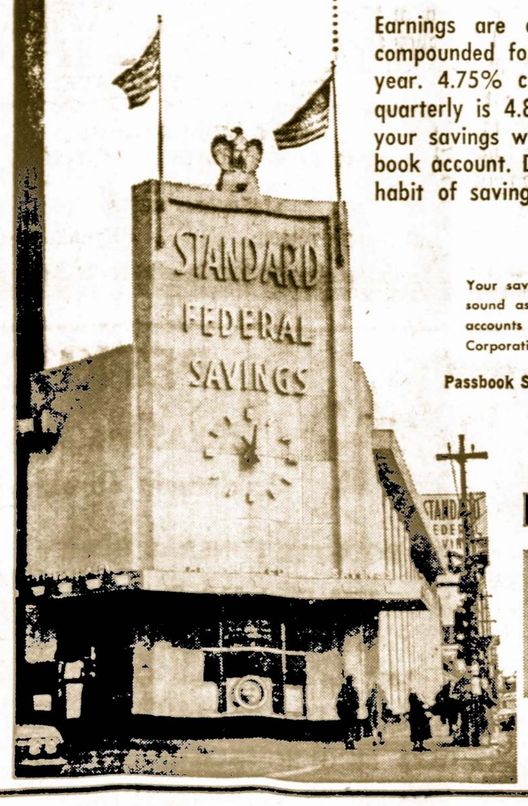

SAFETY ASSURED

Your savings are protected by our great strength in Reserves, our sound assets, our careful operating policies and by insurance of accounts to $15,000 by The Federal Savings and Loan Insurance Corporation, a Permanent Agency of the U.S. Government.

Passbook Savings in by the 10th of the Month Earn from the 1st.

ASSETS OVER $122,000,000.00
RESERVES and SURPLUS OVER $10,500,000.00

STANDARD FEDERAL SAVINGS

4192 Archer Avenue • Chicago, Illinois 60632 • Phone VI 7-1141

OPEN MON. and THURS. 9 to 8; TUES. and FRI. 9 to 4; SAT. 9 to 12 Noon; WEDNESDAY—CLOSED

SUTAUPYKITE NUO $500 IKI $1000 ANT NAUJO AR VARTOTO AUTO!

Balzekas Motor Sales, Inc.

4030 Archer Avenue, Telef.: VIrginia 7-1515

CHRYSLER - Imperial — PLYMOUTH - Valiant — BARACUDA

300 gerų vartotų automobilių. Labai nužemintom kainom. Galima pirkti be pinigų.

Didžiausia ir teisingiausia Automobilių įstaiga Amerikoje

PATARIMAI ŠEIMININKĖM

Vaisių Sriuba

Sriubos iš vaisių kadaise dažnai pasirodydavo ant stalo, bet dabar jos labai retai tematomos. Jei kuri šeimininkė norėtų ką nors panašaus pasigaminti, tai čia patiekiame nurodymų.

Paimkite: 3 obuolius, 3 kriaušes, keletą slyvų, 1 stiklinę cukraus, 1 šaukštą bulvinio krakmolo, gvazdikėlių, apelsino žievelių, 2 kvortas vandens.

Vandenį su prieskoniais užvirinti, įdėti cukrų, pavirinti ir dėti paruoštus vaisius, obuolius ir kriaušes nulupti, supiaustyti į skiltis ir, išėmus sėklas, virti prieskonius vandenyje pamažu, kad nesukristų.

Išvirusius obuolius ir kriaušes išgriebti, paskui virti slyvas. Kai slyvos išvirs, jas išgriebti, o skystimą perkošti, vėl užvirinti išleistą bulvinį krakmolį, pakaitinti, kol sutirštės, paskui sudėti visus išvirtus vaisius.

Į šią sriubą galima pridėti dar ir išvirtų "kleckučių". Juos paruošiama iš miltų, kiaušinio, vandens, suminkius, supiausčius į mažas daleles ir atskirai išvirus.

Bandykite ką nors panašaus parengti ir pavaišinti savo šeimos narius ar svečius. Tai būtų kas nors naujesnio.

Kaip Seniau Buvo Kepami Rūkyti Kumpiai

Mūsų šeimininkės galėtų išbandyti ir tokias gudrybes, kepant šios rūšies mėsą. Reikia įsigyti nedidelį rūkytą kumpį, paimti 5 svarus ruginių miltų, 1 šaukštą cukraus, pipirų, cinamono, gvazdikėlių.

Šaltame vandenyje išmirkytą kumpį gerai nuvalyti, nuplauti šiltu vandeniu, nusausinti, įtrinti maltais kvepiančiais pipirais, cinamonu ir gvazdikėliais.

Ruginius miltus užplikyti verdančiu vandeniu, užminkyti nekietą tešlą ir aplipyti arti vieno colio sluoksniu visą kumpį.

Drėgnom rankom sulyginti tešlos paviršį, įdėti į aluminijaus indą arba skardą (blėtą) ir kepti krosnyje 3—4 valandas, atsižvelgiant į karštį.

Išimtą iš krosnies kumpį, kiek atvėsinti, nuėmus tešlą, nuvalyti jos likučius, odą aplydinti, patepti taukais, kad blizgėtų ir pastatyti krosnį 10 minučių, kad paviršius apdžiūtų.

Paskiau jau jį galima piaustyti ir dėti ant stalo.

Pieniška Daržovių Sriuba

Paimkite: 6 bulves, 2 morkas, ketvirtadalį galvos šviežių kopūstų, 1 šaukštą sviesto, 1 kvortą pieno.

Bulves supiaustyti mažais gabalais, morkas galima sutrinti stambia tarka, kopūstus supiaustyti ne taip smulkiai.

Daržoves išvirti mažame kiekyje vandens. Pirmiau dėti tas, kurios ilgiau verda, būtent, morkas, paskiau kopūstus ir bulves.

Kai daržoves išvirs, sriubą užbaltinti pienu, pridėti druskos ir sviesto. Supylus pieną, geriau nebeužvirinti, tik pakaitinti.

Taip Galima Iškepti Medauninkus

Imama: 2 puodukai kvietinių miltų, 4 "baking powder" šaukštukai, pusė arbatinio šaukštuko druskos, 2 kiaušiniai, 1 puodukas medaus, pusė puoduko pieno, pusė puodko sviesto ir vienas šaukštukas vanilijos.

Į miltus įdedama druskos ir "baking powder", gerai išmaišoma. Sviestas sutrinamas, kad pavirstų skysta košė.

Kiaušinių trynius su pusę puoduko medaus gerai išplakti, po to pamažu sudėti į sutrintą sviestą, — visą mišinį vėl išplakti.

Paskiau, į sudarytą mišinį da dėti miltus ir pieną. Suplakti abiejų kiaušinių baltymus, sudėti likusį pusę puoduko medaus ir ilgai plakti, kol pasidarys putos.

Tas putas palaipsniu dėti į anksčiau padarytą tešlą.

Medauninkus daryti atsargiai, sudėti į taukais išteptą pailgą keptuvę ir kepti vidutinėje ugnyje apie valandą laiko.

Kelli Nurodymai Kaip Kepti Mėsą Ant Ugnies

Mėsos atviroje ugnyje kepimas, taip vadinamas "broiling", vis labiau plinta, nes įsitikinta, kad tuo būdu pagaminti mėsiški valgiai yra ne tik gardesni, bet ir sveikesni.

Taip kepti mėsą reikia ant vielos lentynėlės, laikant nuo ugnies per du ar tris colius.

Juo mėsos gabalas yra storesnis, tuo reikia toliau nuo ugnies laikyti.

Mėsa pirmiausia kepama iš vienos pusės, o kai bus vidutiniai apkepta, reikia apversti į kitą pusę. Iškepta mėsa valgoma neatidedant.

Atviroje ugnyje galima kepti jautieną "steikus" (rib, club, tenderloin, T-bone, portehouse, sirloin ir top-round).

Skanus būna tokiu būdu keptas bacon, anksčiau gerai išrūkytas.

Lietuviškas Bulvių Ir Kruopų Sriuba

Iš pusantro svaro mėsos su kaulais išvirti sultinį (buljoną). Prieš virimą mėsą ir kaulus nuplauti šaltu vandeniu. Kaulus nedideliais gabalais sukapojus, sudėti kartu su mėsa, užpilti šaltu vandeniu ir, dangčiu pridengti ir virti ant kaitrios ugnies, laiks nuo laiko nugraibant putas.

Į verdantį sultinį galima stačiai dėti manų, ryžių ir sojų kruopas. Kitokias kruopas tenka išvirti atskirame puode.

Supiausčius prieskonines daržoves, sudėti į sriubą. Kai daržovės kiek pavirs, sudėti į puodą supiaustytas gabalėliais bulves ir virti, visos daržovės bus minkštos.

Su daržovėmis kartu reikia įdėti pipirus, lauro lapą ir druką.

Sriubai išvirus, pridėti petrušką lapelių.

Jei į šią sriubą dedamos manų kruopos, tai pirmiausia reikia dėti pakepintas prieskonines daržoves, o kai šios pavirs, sudėti manų kruopas.

Šią bulvių su kruopom sriubą galima virti iš įvairios mėsos: jautienos, kiaulienos, avienos, netgi, paukštienos. Tą taip pat galima virti ir su grybais.

Paduoti į stalą rūgščia grietine baltintą arba nebaltintą.

Ankšta jo pirkelė, bet gardi duonelė.

Nauja Lietuvių Prekybos Rūmų Direktorių Taryba

Sėdi iš kairės į dešinę: Peter Vilkelis, Felix A. Raudonis, Adolfas Baliūnas, Bruno Gramont, Anton J. Valonis. Stovi: John G. Evans, Dr. Kazys Šidlauskas, Dr. Joseph B. Jerome, Charles, D. Macke, Ranold Gregg, Stanley Balzekas, William J. Kareiva ir Casimir Oksas. — Naujai išrinktos valdybos nariai išsirinko 1968 metams šios sudėties valdybą: Pirmininkas Dr. Joseph B. Jerome, Vicepirmininkai: Peter Vilkelis, Ranold Gregg, John G. Evans; Iždininkas — Anton J. Valonis ir Sekretorius Bruno Gramont.

Netekom Žymaus Labdaros Veikėjo

Vasario 4 d. staiga mirė kun. Lionginas Jankus, Balfo reikalų vedėjas, vos sulaukęs 56 m. amžiaus.

Velionis kun. L. Jankus gimęs 1912 m., Pamurmenčių kaime, Pašušvio valsč., Kėdainių ap. Baigęs Kaune gimnaziją, įstojo į Telšių kunigų seminariją, kurią baigęs vikaravo Švėkšnoj, Skuode, o nuo 1943 m. buvo Kretingos gimnazijos kapelionu. Pasitraukęs nuo bolševikų grėsmės, į Vokietiją, buvo Hanau lietuvių gimnazijos kapelionu.

Į JAV-bes atvykęs 1950 m., kurį laiką gyveno Californijoj, vėliau persikėlė į New Yorką, užimdamas Balfo reikalų vedėjo postą.

Velionis L. Jankus buvo energingas labdaros srityje veikėjas, dalyvavęs Balfo suvažiavimuose, kur atstovams išaiškindavo kylančius neaiškumus. Su velioniu teko susipažinti Chicagoj Balfo suvažiavimo metu, kur jis pasirodė, kaip gabus organizatorius ir pasišventęs dirbo labdaros darbus. —**Pr. Šul.**

Svarbus Pranešimas Vyr. Amžiaus Žmonėms

Iš Blue Cross - Blue Shield įstaigos patirta, kad asmenys sulaukę 65 metų amžiaus ir norį gauti papildomą apdraudimą, liečiantį Medicare, gali įsirašyti Blue Cross-Blue Shield įstaigoje, 425 N. Michigan Ave., Chicago, sumokant $5.80 kas 2 mėnesiai.

Naujai įstojantiems sąskaitos apmokamos tik po 6 mėnesių likimo periodo, bet už akcidentus mokama ir nesulaukus tam terminui.

Pagal Medicare programą apmokėtas gydytojų sąskaitas galima siųsti Blue Cross -Blue Shield rajoninėm įstaigom. Viena iš jų yra 300 N. State St., Chicago, Ill.

Abiejose minėtose įstaigose teikiamos reikalingos informacijos ir brošiūrėlės.

Gydytojų sąskaitas, kurios yra gana komplikuotos, padeda užpildyti ir L.B. Socialinio klubo valdyba: reikalų vedėjas A. Čepulis, 3548 S. Emerald Ave., ir pirm. Pr. Šulas, 4436 S. Washtenav Ave., Chicago, Ill. Ten pat padedamos užpildyti ir kitos formos: pilietybės, kompensacijų, income taxų ir kit.

Klubo Valdyba

Tas pasiekia didelių laimėjimų, kuris gyveno gerai, juokėsi dažnai ir mylėjo daug.

—B. Anderson.

Padidintos Pensijos, Pagerinta Medicare Programa

Pagal neseniai Kongreso pakeistą Socialinio Draudimo įstatymą už vasario mėnesį pensijų čekiai pakils vidutiniai 13 proc. ir mažiausias čekis bus 55 dol., vietoj 40 dol. Tuo pačiu leista pensininkams kiek daugiau uždirbti, nesumažinant pensijos. Iki šiol buvo leidžiama uždirbti 1,500 dol., o dabar bus galima uždirbti per metus iki 1,680 dol..

Našliai bei našlės 50 metų amžiaus ar senesni galės gauti nuo 50 iki 82.5 proc. paskutinės pensijos mirusiojo - siosios pensininkų.

Medicare programoj pridėta 60 papildomų dienų buvimui ligoninėj, vietoje buvusių 60 dienų. Tačiau už tas papildomas dienas reikės mokėti po 20 dol. už dieną. Bus galima naudotis Medicare patarnavimais ir būnant namuose, Pakaks gydytojo recepto su sąlyga, kad tas patarnavimas numatytas Medicare programos ligoninėms ir senelių namuose.

Nors jau į Medicare jau yra įsirašę 18 mil. pensininkų, tačiau dar neįsirašė daugiau negu 1 milijonas žmonių, nors tam turi teisę.

Socialinio draudimo administratorius Robert Ball praneša, kad **iki balandžio 1 d.** ir tas 1.1 milijonas gyventojų turi progą įstoti į Medicare draudimo sistema.

Dėl smulkesnių informacijų prašoma kreiptis į LB Socialinio klubo valdyba bei reik. ved. Čepulį — 3548 S. Emerald Ave., Chicago, Ill. 60609. **V-ba**

Biauriausias šokis visame pasauly yra "gyvačių šodis", kurį atlieka Brazilijoje amazonės merginos.

AR ATSPĖSITE ŠIAS MĮSLES?

1. Botagas dryžuotas, samanose surunguotas?

2. Slėsnukė, menturkojė, šimtą skrandų nešioja?

3 Namie palikęs, lauke sutikęs — savo gerą nepažįsta?

4. Knisa kaip kiaulė, lekia kaip paukštis, ritas kaip meška?

5. Apie nosį sukas, bet į rankas nesiduoda?

6. Ne karalius, — su karūna, ne raitelis, — su pentinais, ne sargas, — visus anksti žadina?

7. Mažutis vyrutis medį kerta ir skiedros nešoka?

8. Baltą dirva, brandi sėkla, gyvi diegai dygsta?

9. Iš priešakio su ylute, iš užpakalio su šakute, ant pilvuko su žiurstuku?

10. Akys kaip ratai, saulės nemato?

Atsakymai: 1. Gyvatė, 2. Žąsis, 3. Bitės, 4. Karkvabalis, 5. Musė, 6. Gaidys, 7. Genys, 8. Kiaušinis, 9. Kregždė, 10. Pelėda.

Nusiskundimas

Prie hotelio vedėjo pribėga senyva poniutė:

—Kambaryje, prieš mano langą nuolat sukinėjas jaunas vyrukas visai nuogas!

Vedėjas įeina į tos poniutės kambarį, prisiartina prie lango.

— Betgi, gerbiamoji, iš jūsų lango nematyti jokio jauno vyro.

— Na, iškiškite galvą per langą ir pažvelkite į dešinę pusę.

Kaip Galime Pagelbėti Savo Širdžiai Atlikti Sunkias Pareigas

Yra gerai žinomas ir pripažintas faktas, jog į širdies stovį turi daug įtakos tas, ką mes valgome. Kiekvienas gydytojas pasakys, jog vengimas persivalgyti ir išlaikymas normalaus svorio yra labai svarbūs dalykai širdies sveikatai.

Bet pastaruoju laiku pradedama kreipti vis daugiau ir daugiau dėmesio į fizinį darbą ir pasimankštinimą kaipo priemones sustiprinti širdį. Neseniai įvykusiae Toronte, Kanadoj tarptautiniam gydytojų suvažiavime buvo pabrėžta, jog be pasimankštinimų ar kokio nors darbo, širdies raumenys susitraukia ir degeneruojasi, o tas palengvina išsivystyti širdies ligoms ir sumažina širdies galimumą pagelbėti mūsų organizmui apsiginti nuo kitokių ligų.

Dr. A. R. Lind, iš Edinburgho universiteto, Škotijoje, nurodė, jos pasivaikščiojimas, trumpos distancijos bėgimas ir važinėjimas dviračiu pagelbsti ne tik širdžiai, bet ir plaučiams. Tačiau prie tokių sportų reikia pratintis laipsniškai, ypač senesnio amžiaus žmonėms.

Bet tie asmenys, kurių širdis jau buvo pažeista, turėtų pasitarti su gydytoju kokios rūšies pasimankštinimai jiems galėtų būti tinkamiausi.

Tinkamas Pasirinkimas

Pagyvenusi poniutė, garsaus prancūzų rašytojo Balzako draugė, pranešė jam, kad rengiasi trečią kartą susituokti.

— O kas yra tas laimingąsis? — mandagiai paklausė rašytojas.

— Vyno gamintojas.

— O taip, tokie įvertina senesnį amžių...

Menas ir Politika

Amerikietė turistė aplanko italų tapybos parodą. Sustojusi prie paveikslo, užvardinto "Messalina", nusistebėdama pareiškė:

— Visai kitaip įsivaizdavau sau fašizmo vadą.

Nenuilstamam šalpos darbo veikėjui, Bendrojo Amerikos Lietuvių Šalpos Fondo (BALFo) reikalų vedėjui ir direktoriui

Kunigui Lionginui Jankui,

staiga mirus, nuoširdžią užuojautą reiškia jo artimiesiems, BALF'o veikėjams, visai patriotinei lietuvių visuomenei ir drauge liūdi

Amerikos Lietuvių Taryba

Vienų Metų Mirties Sukaktis

Petras Eiduck

Gyvenęs Highland, Cal.

Mirė sausio 15 dieną, 1967 metais, sulaukęs 77 metų amžiaus. Palaidotas sausio 20 d. Mt. View Cemetary.

Paliko nuliūdime žmoną Emiliją, Highland, Cal., seserį Emiliją Bukauskas, Lietuvoje, posūnį Adam Wegis, Chicagoje, podukrą Mrs. Amelia D. Viera, San Bernardino, Cal.; keturius anūkus.

Šią liūdną vienų metų mirties sukaktį pamini

Žmona, posūnis ir podukra

Elsie Marozas

TURSKAITĖ

Gyveno 534 West 33rd Street, Chicago, Illinois.

Mirė vasario 5 d., 10:30 val. vak. sulaukusi 66 m. amž.

Gimė Lietuvoje. Amerikoje išgyveno 55 metus.

Pasiliko dideliame nuliūdime brolis Theodore S. Thurston, pusseserė Eva Piktužis ir kiti giminės, draugai ir pažįstami.

Kūnas pašarvotas Povilo Ridiko koplyčioje, 3354 So. Halsted Street. Laidotuvės įvyks ketvirtadienį, vasario 8 dieną iš koplyčios 1 val. popiet bus nulydėta į Liet. Tautines kapines.

Nuoširdžiai kviečiame visus: gimines, draugus ir pažįstamus dalyvauti šiose laidotuvėse.

Nuliūdę: Brolis, pusseserė ir visi kiti giminės.

Laidotuvių direkt. P. J. Ridikas, Telef. YArds 7-1911.

Greita Pagalba

Nenusimink, gausi pagalbą. Vaistai, kurie buvo ilgai laukiami, nuo reumatizmo, rankų, kojų nutirpimo ir skaudėjimo jau yra

Tuojau siųsk šį skelbimą ir savo vardą su antrašu, ir mes atsiųsime vaistų išbandymui

ROYAL PRODUCTS

North Sta., P. O. Box 9112

Newark 4, New Jersey

MALE HELP

CHIEF ENGINEER

Age and salary open — Mechanical or Industrial Engineering degree — generous fringe benefits.

Plant Engineering Including:

Plant and Equipment Maintenance

Plant Safety and Security

Custodial Service for Plant and Grounds

Formation and Implementation of Plant Layouts

Industrial Engineering

Send detail resume to: Personnel Department

TURBINE SUPPORT DIVISION

CHROMALLOY AMERICAN CORP.

P. O. Box 20148, San Antonio, Texas 78219

An Equal Opportunity Employer.

PHYSICAL THERAPIST (2)

Licensed or eligible in N.Y. for voluntary medium-sized hospital. Prefer experienced, will consider beginner. Excellent opportunity, to join rehabilitation program in physical medicine department. Salary commensurate with experience. Generous employee benefits.

WRITE, CALL OR WIRE PERSONNEL DIRECTOR

NEW YORK INFIRMARY

318 E. 15th St., Apt. AB — 8:30 A.M. to 4:40 P.M.

NEW YORK CITY, NEW YORK

Kas Naujo Chicagoje

Ir Mūsų Lietuviškose Apylinkėse

Valdas Adamkavičius Kandidatas į Sanit. Distrikto Globėjus

Pereitą antradienį republikonų partijos nominacijų komitetas užgyrė Valdo Adamkavičiaus - Adamus kandidatūrą į Sanitarinio Distrikto globėjus.

Jo parėmimui, į partijos centrą, 205 W. Wacker Drive, buvo nuvykusi skaitlinga vietinių lietuvių delegacija, kuri buvo pristatyta komiteto nariams. Pats kandidatas, p. Adamkavičius pasakė įspūdingą kalbą, pažadėdamas plačiai įsijungti į rinkiminę kampaniją.

Muz. Petras Armonas

Vadovauja Dainavos Ansambliui ir talkininkams, kurie išpildys komp. Juliaus Gaidelio kantatą "Kovotojai" Lietuvos Nepriklausomybės paskelbimo 50 metų sukakties minėjime, sekmadienį, vasario 18, Civic Opera Auditorijoje.

Paminėjo Vedybinio Gyvenimo Sukaktį

Stanley ir Barbora Pociai, 11043 So. Pulaski Road, atžymės 18 metų vedybinio gyvenimo sukaktį. Jų sūnus ir marti Dominikas bei Ona Baliai iškėlė jiems puotą savo namuose, 2649 94 St. Evergreen Park.

Jų anūkas Robertas, kuris studijuoja Iowa kolegijoje, pasveikino celebrantus telefonu.

P-nai Pociai yra giliai dėkingi už sveikinimus ir įteiktas dovanas.

Gavo Liūdną Žinią Iš Lietuvos

P-nia Konstancija Stankus, 7229 S. Fairfield Ave., gavo liūdną žinią apie mirtį jos sesers Petronėlės Burienės, kuri gyveno Lepežerių kaime, Druskininkų apylinkėje.

Ji buvo duktė Vinciaus ir Petronėlės Jaskelevičių, iš Raudomonių kaimo, Merkinės parapijoje.

Svečiai iš Detroito Aplankė Sandarą

P-nai Petras ir Birutė Januškai buvo atvykę iš Windsor, Kanados, ir praleido porą dienų Chicagoje. Jie apsistojo pas p-no Januškos sesutę Marytę Kriaučiūnienė ir jos šeimą.

Ta proga jie aplankė ir Sandarą, kur turėjome platesnį pasikalbėjimą apie lietuvišką veiklą. P-nai Januškos anksčiau gyveno Chicagoje, bet prieš 14 metų apleido mūsų miestą ir persikėlė į Kanadą.

Atvykę į "Marginius" p. J. Čiuris nusipirko Vasario 16-tos minėjimui du bilietus ir įteikė dar 25 dol. kaipo auką.

Prisiuntė Dovanų iš St. Petersburg, Fla.

Juozas ir Verutė Grabauskai, šiuo laiku gyveną St. Petersburg, Fla., prisiuntė iš ten orendžių šiems savo draugams: Antanui ir Karolinai Shimkūnams, Antanui ir Marijonai Walskiams. Bernardui ir Verutei Gasper, Josephine Vikanienei.

Visi jie yra dėkingi už dovanas.

Atžymėjo 55 Metų Vedybinę Sukaktį

Balis ir Ona Putrimai, praleisdami žiemos sezoną St. Petersburg, Fla., šiomis dienomis paminėjo 55 metų vedybinio gyvenimo sukaktį artimų draugų būryje.

Atėjus pavasariui jie sugrįš į savo namus Lemont, Ill.

Įsigykite Bilietus

Bilietai į Vasario 16-tos minėjimą ir kantatą "Kovotojai" gaunami Marginiuose, 2511 W. 69 St. Bilietų kainos: 3, 4, 5. 7, 8, 10 dol. ir ložės. Sekmad. Marginiai atid. nuo 11 iki 2 val. p. p. Minėjimas įvyks vasario 18 d., 3 v. p. p., Civic Operos rūmuose, 360 W. Madison St. ir N. Wacker Dr.

Charles Aleksiūno Laidotuvės

Ketvirtadienį, vasario 8 d., bus palaidotas Charles Aleksiūnas, gyvenęs 3338 W. 63 St. Jis ankščiau gyveno Bridgeporte, kur turėjo siuvyklą, o vėliau persikėlė į Marquette Parką.

Paliko liūdinčią žmoną Anną, dvi dukras: Sally ir Ursulą, posūnį Albertą Damske su šeima ir kitus gimines. Jis priklausė prie eilės draugijų bei klubų ir buvo direktorius Lietuvių Tautinių Kapinių.

PATIKSLINIMAS

Inž. Eugenijus Vilkas, 12601 S. Stewart, dirba metalo suvirinimo tyrimo laboratorijoje. Jis buvo išvykęs į New Yorką, kur padarė pranešimą apie naujausius išradimus metalo suvirinimo procese. Praeitam Sandaros nr. buvo šiek tiek netikslumo.

Šakiečių Klube Nelauktos Mirtys

Šakių Apskrities klubui šie 1968 metai nėra laimingi, nes niekieno nelaukiama viešnia mirtis iš mūsų tarpo jau spėjo išskirti net 3 narius—Ralph Budrick, Marijoną Paugą ir Domicelę Lankutienę.

Klubo valdyba labai apgailestauja netekusi šių savo mielųjų narių ir kartu su jų artimaisiais liūdėdama taria visiems mirusiems ilsėkitės ramybėje šioje Dėdės Samo žemėje, kuri jau priglaudė amžiams iškeliavus anapus laiko ribos.

Buvote geri lietuviai ir geri šios šalies piliečiai, tad Jūs klubiečiai ir palikti artimieji visuomet prisimins su meile ir pagarba.

—Jotijos Jonas

Petras Aleksa ir Zita Sodeika ruošia Balzeko Muziejaus meno galerijoje, 4012 Archer Ave., savo kūrybos darbų parodą, kuri prasidės vasario 10 ir tęsis iki vasario 29 dienos.

Parodos atidarymas šeštadienį, 5 v. v. iki 7:30 v. v. Kviečiami visi atsilankyti ir dalyvauti parodos atidaryme.

TRUMPOS ŽINIOS

Gyvenančios Beverly Shores, Ind., p-nia Josephine Krisčiūnas ir p-nia Antanina Hornienė išvyksta porai mėnesių į Floridą, kur aplankys įvairias vietoves.

Pranas Stanionis, 1151 No. Mason Ave., susilaukė svečio iš Lietuvos — brolio Juozo, kuris čia išbus apie trejetą mėnesių.

Abu broliai yra kilę iš Kupiškio.

Mikas Karaitis, 7300 S. Albany Ave., nupirko ložą Vasario 16-tos minėjimui Civic Operos Auditorijoje.

P-nia Emilija Vareikienė, 4525 S. Washtenaw Ave., sumokėdama už prenumeratą, pridėjo dar ir auką paremti Sandarą.

Geras mūsų veikėjas Antanas Stankus, 7229 S. Fairfield Ave., buvo susirgęs ir porą sykių pateko į ligoninę. Dabar jis pamažu atsigriebia namuose.

P-nia Petronėlė Peskaitis, 10153 S. State St., užprenumeravo Sandarą savo giminaičiams Povilui ir Stefanijai Peskaičiams, gyvenanteims Rockforde, Ill.

Vienas Brighton Parko kolonijos pionierių — namų statytojas, Juozas Jokantas randasi Šv. Kryžiaus ligoninėje, kur jam padaryta sunkoka operacija. Jis tikisi apleisti ligoninę sekančią savaitę.

P-nia Charlotte Balta, 7001 S. Oakley Ave., buvo padaryta akies operacija, po kurios ji greitai atsigriebia.

Raymondas ir Bernice Guzai, Michigan City, Ind., leidžiasi į tolimą kelionę. Jie aplankys Hot Springs, Ark., Arizoną ir pasieks Californią, kur pasiliks ilgesnį laiką.

Adolfas Baliūnas, išbuvęs trejetą metų Lietuvių Chamber of Commerce pirmininku, pasitraukė iš tų pareigų. Jo vieton tapo išrinktas Dr. Joseph Jerome, ankščiau buvęs tose pareigose.

Kun. J. Budzeika, Londono (Anglijos) lietuvių parapijos klebonas buvo atvykęs į Chicagą dalyvauti a. a. Br. Balučio pagerbime, kurį suruošė Neo-Lituanų korporacija Jaunimo namuose.

Stasys Raila, 28 W. 112 Place, prisiuntė auką paremti Sandaros veiklą. Sykiu jis išreiškė ir geriausių linkėjimų mūsų laikraščio štabui.

Dominikas Waistaras, 10753 S. Wabash Ave., vasario 25 paminės savo gimtadienį. P-nai A. Vyshter ta proga linki savo dėdei geros sveikatos ir ilgiausių metų.

Prof. A. Augustinavičienė iš Clevelando buvo atvykusi į Chicagą, dalyvavo a. a. Broniaus Balučio pagerbime ir pasakė apie velionį jautrią bei prasmingą kalbą, kaipo Neo-Lituanų korporacijos Garbės narį, tautinės ištikimybės asmenį.

P-nia Ona Indrelienė, 5322 S. Richmond St., vasario 8 pamini savo gimtadienį.

Dr. Kazys ir Dalia Bobeliai, nusipirko ložą Vasario 16tos minėjime ir dar pridėjo $25 auką Lietuvos laisvinimo reikalams.

P-nia Victoria Mackiewicz ir solistas Algirdas Brazis savo gimtadienius celebruos vasario 9 surengtuose jiems puotose.

BELL TELEPHONE HOUR programų techniškas direktorius p. Edward R. Spiegel (Hollywood, Calif.), pranešė, Lietuvos generaliniam konsului Chicagoje tai, kad Bell Telephone televizijos programoje, vasario 16 d., 9 valandą vakare (Chicagos laiku) bus parodyta ištrauka iš operos Gražina.

Richard ir Jean Misevičiai, gyveną Lemont, Ill., su savo dviem sūnais — Richardu ir Thomas šiuo metu atostogauja Toronte, Kanadoje.

Išnuomuoja Butą

Brighton Parko apylinkėje išnuomuojamas kambarys su naujais baldais. Butas gerai užlaikomas. Pašaukite po 6 val. vakare, FR. 6-1151.

GUŽAUSKŲ

Beverly Hills Gėlinyčia

Gražiausios gėlės dėl vestuvių, banketų, laidotuvėms ir dėl kitų visokių papuošimų.

2443 WEST 63RD STREET

Tel. PRospect 8-0833 - 8083

Antanas ir Aldona Gužauskai Savininkai

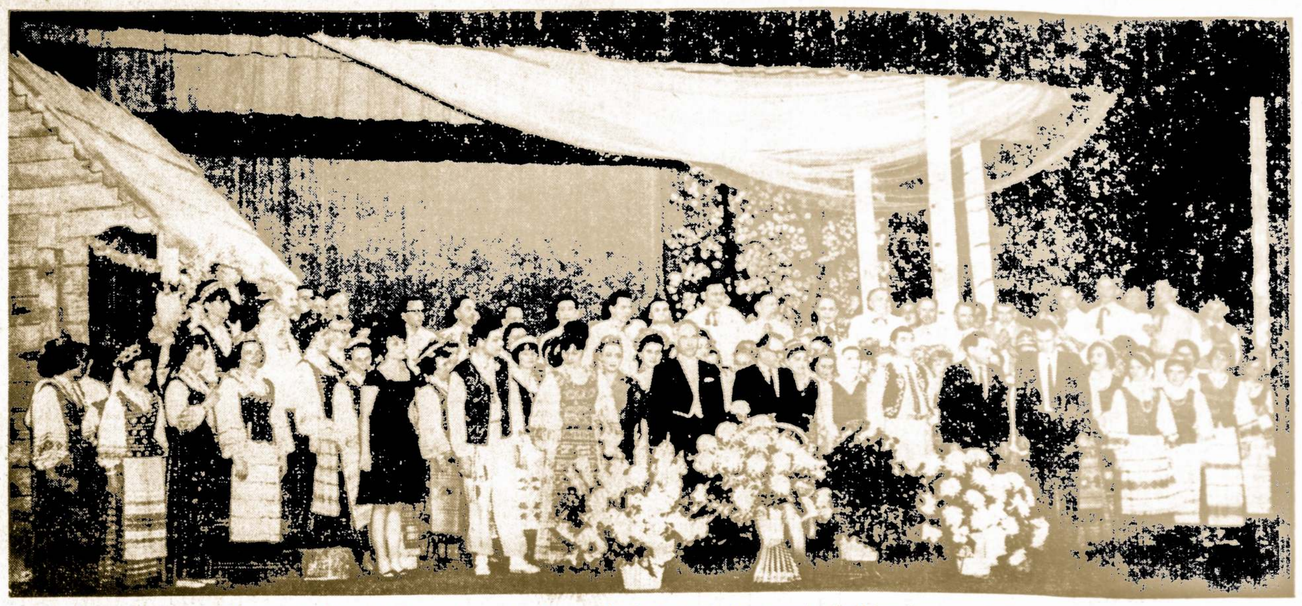

"Dainavos" Ansamblis su talkininkais, vadovaujant muzikui Petrui Armonui, išpildys komp. Juliaus Gaidelio kantatą "Kovotojai" Lietuvos Nepriklausomybės paskelbimo 50 metų sukakties minėjime, kuris įvyksta sekmadienį, Vasario 18, Chicagos Civic Operos Salėje. Pradžia 3 val. popiet.

Kantatą "Kovotojai" palydės Lyric Operos simfoninis orkestras, vedamas Emil Valdo. Kantatos solistai: Dana Stankaitytė, Arnoldas Vokietaitis ir Antanas Pavasaris.

Visi Chicagos ir apylinkių lietuviai kviečiami dalyvauti šiame iškilmingame minėjime, užpildant puošnią ir didžią operos auditoriją.

Įsigykite Bilietus į Vasario 16 Minėjimą

Per 50 metų, tik vieną kartą švenčiame auksinį jubiliejų nuo Lietuvos Nepriklausomybės atkūrimo. Vasario 18 d. 3 v. p. p., dalyvaukime minėjime Civic Opera House rūmuose, akademinėje ir meninėje programoje.

Iš anksto įsigykime bilietus "Marginiuose" (2511 W. 69 St.). Perkant bilietus prie įėjimo, beveik pusę sumos atitektų svetimiems.

Paminėjo Gimtadienį

Žinomas mūsų tautietis Petras Senulis, 6005 S. Sacramento Ave., vasario 2 dieną paminėjo savo gimtadienį, sulaukdamas gerų linkėjimų ir dovanų, už ką jis yra labai dėkingas.

Pranešimas

Lietuvių Moterų D-jos Apšvietos mėnesinis susirinkimas įvyks antradienį, vasario 13 d., 7:00 v. v., Lietuvių Auditorijoje, 3133 S. Halsted St. Narės prašomos atsilankyti, nes yra daug svarbių reikalų aptarti.

Po susirinkimo bus vaišės.

Rožė Didžgalvis, rašt.

VALOME KILIMUS IR BALDUS

PLAUNAME IR VASKUOJAME VISŲ RŪŠIŲ GRINDIS.

J. BUBNYS. Telef. RE 7-5168

arba RE 7-5410.

Pristatome Visokių Rūšių STATYBAI IR NAMŲ PATAISYMUI MEDŽIAGĄ

CARR MOODY LUMBER CO.

STASYS LITWINAS, Prez.

3039 S. Halsted St., VI 2-1272

Apkainavimą ir prekių pristatymą teikiame nemokamai

Raštinė atdara kasdien nuo 8 val. ryto iki 6 val. vakaro ir šeštadieniais iki 2 val. p. p.

Perka Lietuvos Pinigus

Reikalinga sidabrinių Lietuvos pinigų: 10 litų, 5 litų ir varinių po 1 ir 2 centus, o taipgi ir kitokių. Pirksiu arba pasikeisiu. Pasiūlymus prisiuskite Sandarai.

Jonas Vaidelys, Sandaros bendradarbis, ruošia 1918 — 1940 metų laikotarpio Laisvos Lietuvos spaudos parodą, kuri įvyksta Balzeko Muziejaus patalpose, 4012 So. Archer Ave.

Lankymo valandos: septynios dienos savaitėje nuo 1:00 p. p. — 4:30 po pietų.

Būk draugiškas su žmonėmis, kuriuos pažįsti. Jeigu jų nebūtų, tai tu pasijustum vienas kaip koks klajūnas.

Išnuomuojamas Butas

Išnuomuojamas šviesus, 3 kambarių butas, gerame stovyje su maudyne.

2956 S. Union Ave.

Tel. 225-1871.

LAIDOTUVIŲ DIREKTORIAI

Lietuvių Laidotuvių Direktorių Asociacijos Nariai

PETRAS BIELIŪNAS
4348 S. CALIFORNIA AVE. Tel. LAfayette 3-3572

LEONARDAS F. BUKAUSKAS
10821 S. MICHIGAN AVE. Tel. COmmodore 4-2228

POVILAS J. RIDIKAS
3354 S. HALSTED STREET Tel. YArds 7-1911

STEPONAS C. LACKAWICZ
2424 W. 69th STREET Tel. REpublic 7-1213
2314 W. 23rd PLACE Tel. VIrginia 7-6672

ANTANAS M. PHILLIPS
3307 S. LITUANICA AVE. Tel. YArds 7-3401

JURGIS F. RUDMIN
3319 S. LITUANICA AVE. Tel. YArds 7-1138, 1139

VASAITIS - BUTKUS
1446 S. 50th AVE., Cicero, Ill. Tel. OLympic 2-1003

LAWN FUNERAL HOME
Sigmund J. Sutkus
7909 STATE RD., Oaklawn, Ill. Tel. 636-2320

AMBULANCE PATARNAVIMAS DIENĄ-NAKTĮ.
TURIME KOPLYČIAS VISOSE MIESTO DALYSE

Praktiška Mašina Bulvėms Tarkuoti

TINKA VALGYKLOMS IR PRIVATINIEMS NAMAMS

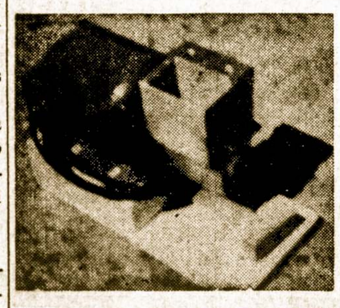

Ši Mechaniška Tarka Yra Mano Paties Pagaminta.

- Gerai atlieka darbą
- Lengva Operuoti
- Nebrangiai Kainuoja

102 SPRINGS STREET

WILLOW SPRINGS, ILL.

Viktoras J. Schults (Šukys)

DĖL INFORMACIJŲ, PAŠAUKITE TERMINAL 9-6823

SIUNTINIUS Į LIETUVĄ SIUNČIA

licenzijuota lietuvių įmonė, registruota U. S. Departamente of Justice

Cosmos Parcels Express Corp.

MARQUETTE GIFT PARCELS SERVICE

- 2608 W. 69 St., Chicago, Ill. 60629, Tel. WA 5-2787
- 2501 W. 69 St., Chicago, Ill. 60629, Tel. WA 5-2737
- 3212 S. Halsted St., Chicago, Ill. 60608, Tel. CA 5-1864

DIDELIS PASIRINKIMAS medžiagų ir visų kitų Lietuvoje pageidaujamų prekių PAPIGINTOMIS KAINOMIS.

Vedėjai — E. & V. Žukauskai