SANDARA

THE LEAGUE

LITHUANIAN NEWSPAPER

SANDARA
Published by the
Lithuanian National League
of America
Consisting of 100 Branches Located
In All Principal Cities of the
United States
840 W. 33rd St., Chicago, Ill. 60608
Telephone: YArds 7-4789

Price 10 c. PENKTADIENIS, LIEPOS — JULY 12, 1968 M. Nr. 28

BRUOŽAI

Rašo V. G.

ATSILIEPIMAI APIE ŠOKIŲ ŠVENTĘ

KONGRESAS GREITAI BAIGS SESIJĄ

TĖVYNĖS MYLĖTOJŲ DR-JOS SEIMAS

Didžioji Chicagos spauda labai prielankiai atsiliepė apie lietuvišką Šokių Šventę, kuri buvo surengta pereitą sekmadienį, didžiuliame Amphitheatre. Pastarasis buvo kupinai užpildytas. Amerikiečių spaudos pranešimu, dalyvių skaičius siekė 12,000, o šokėjų — apie 1,500.

Bet tam tikrais sumetimais, reporteriai savo aprašymuose paskyrė bent pusę vietos dviem Richardo Nixono dukroms ir buv. prezidento anūkui David Eisenhowerių, kurie atsilankė į tą šventę. Su tais svečiais pradėjo ir užbaigė savo rašinius.

Kaip matyti, tos trys asmenybės buvo įdomesnės reporteriams, negu visa programa. Kei sta, bet reporteriai turi savo išskaičiavimus.

* * *

Sen. Mike Mansfield, demokratų didžiumos vadas Senate, paklaustas kokie reikalai turi būti išspręsti dabartinėje Kongreso sesijoje, trumpai atsakė: "vien tik biudžeto, kad suteikus valdžios įstaigoms pinigų tolesniam darbui. Viskas kita gali palaukti."

Kongresmanai ir senatoriai nori užbaigti sesiją gerokai prieš abiejų partijų konvenciją, kad jie galėtų sugrįžti į savo distriktus ir pradėti kampaniją už jų išrinkimą.

Jeigu valdžia ir vadai bandytų prailginti Kongreso sesiją tik slu ką nors kito atlikti, iš to nieko neišeitų.

* * *

Kai kurie mūsų skatytojai gali paklausti: kaip tai yra, kad per ištisas savaites Pietinio Viet namo sostinė Saigon yra atsidūrus po ugnimi komunistinių raketų? Argi mūsų vadovybė buvo taip neatodairi, kad prisileido priešą iki pat to miesto?

Iš tų, kurie yra susipažinę su tikra padėtimi, teigia, jog apylinkė, kurioje randasi Saigon, yra atvira iš visų pusių. Tai yra lyguma, perkertama upių, užlietais vandenimis ryžių laukais, džiunglėmis, per kuriuos priešo kariams lengva prasmukti ir įrengti raketų bazes.

Bet, ekspertų nuomone, tokie Saigono apšaudymai neturi jokios strateginės reikšmės.

* * *

Tėvynės Mylėtojų Draugijos seimas, posėdžiavęs Chicagoje trumpą laiką, visgi spėjo apsvar styti eilę svarbesnių klausimų, kurie liečia tos organizacijos ateitį.

Buvo patiekta sumanymų pra plėsti jos veiklą lietuviškos kultūros srityje, įsteigti kokį nors centruką, rinkti medžiagą mūsų išeivijos istorijai ir tuo pat sykiu palaikyti tradicinius tos draugijos uždavinius, platinti lie tuviškas knygas.

Ankstyvesnis užsimojimas išleisti stambesnį veikalą apie Lietuvą užkluvo dėl žymaus pa didėjimo išlaidų, surištų su jo atspausdinimu. Tą visą projektą noroms nenoroms teks pertvarkyti.

* * *

Kaip jau žinome, metinė T. M. D-jos nario mokesnis nėra didelis — vos du doleriai per metus. Todėl už juos ne daug ką galima suteikti. Šiais metais esamiems ir naujai įstojantiems nariams yra duodamas istorinis 16-to šimtmečio Lietuvos žemėlapis, kurio originalas buvo išleistas anais laikais Amsterdame, Holandijoje.

Tėvynės Mylėtojų Draugija tapo sukurta 1896 metais, todėl ji yra viena senesnių mūsų organizacijų išeivijoje. Kaipo tokia ji mums yra svarbi ir palaikytina.

* * *

Nors Washngtone ir kalbama apie "pagerėjimą" santykių su Sovietais tiek, kad būtų netgi galima pradėti derybas apie pra šalinimą lenktyniavimo raketinių ginklų gamyboj, tačiau tik renybėje tokio pagerėjimo nematyti.

Maskva neseniai paskelbė, jog ji ir toliau teiks karinę bei ekonominę pagalbą Šiauriniam Vietnamui, kad jis ir toliau galėtų tęsti agresingą karą. O tokie pažadai yra teikiami kaip tik tuo laiku, kai Paryžiuj vyksta neva taikos derybos tarp Hanoi ir Jungtinių Valstybių.

Tuo pat sykiu Maskva sparčiai ginkluoja arabų kraštus ir didina savo laivyną Viduržemio jūroje ir Indijos Vandenyne. Visa tai parodo iš kur pučia vėjai.

Vak. Berlyno Apgynimui

New Yorko Daily News rašo: "komunistinė rytų Vokietija tęsia, su Kremliaus pritarimu, spaudimą keliams, vedantiems į Vakarų Berlyną. Prezidentas Johnson užtikrino Bonnos valdžią, jog Jungtinių Valstybių parama laisvam Vakarų Berlynui pasilieka pilnoje galioje. Vakarų Vokietijos kancleris Kurt Kiesinger tikisi, kad tokio nusistatymo laikysis Didžioji Britanija ir Prancūzija. Dėja, pastarosios dvi dar nėra pasisakiusios tuo reikalu.

Tokiu nesutarimu naudojasi komunistai — stipriau užnerdami kilpą Vakarų Berlynui. O jeigu Vakarų Berlynas bus priverstas pasiduoti komunistų spaudimui, tai visam laisvam pasauliui teks pakelti skaudų smūgį.

Todėl visos keturios vakarinės valstybės privalo pasigaminti bendrą planą energingiems žygiams ir juos panaudoti — kaip tai būdavo laike pirmesnių komunistinių provokacijų.

Goldberg – Siuvėjų Tarpininkas

New York. — Buvęs US. ambasadorius Jungtinėse Tautose Arthur Goldberg dabar bus vyriausiu mediatoriu Tarptautinėje Siuvėjų Unijoje. Į tą vietą pakvietė jį unijos vadai.

Tuo pat sykiu jis užsiims ir privatine advokato praktika.

Originalus Hobby

Tarpe mėgstančių ką nors rin kti, atsirado dar vienas. Juomi yra vengrų chemikas Csurgo, kuris su ypatingu susidomėjimu renka pieštukus.

Jis jau turi jų 1,500, paeinančių iš 31 skirtingo krašto, ir tas rinkinys nuolat didėja.

Dramblių Kapinės

Pietinėje Ceilono salos dalyje yra kalnas, prie kurio susidarė dramblių kapai. Nuo neatmenamų laikų į šią vietą traukia iš visų apylinkių drambliai, pajutę artėjančią mirtį.

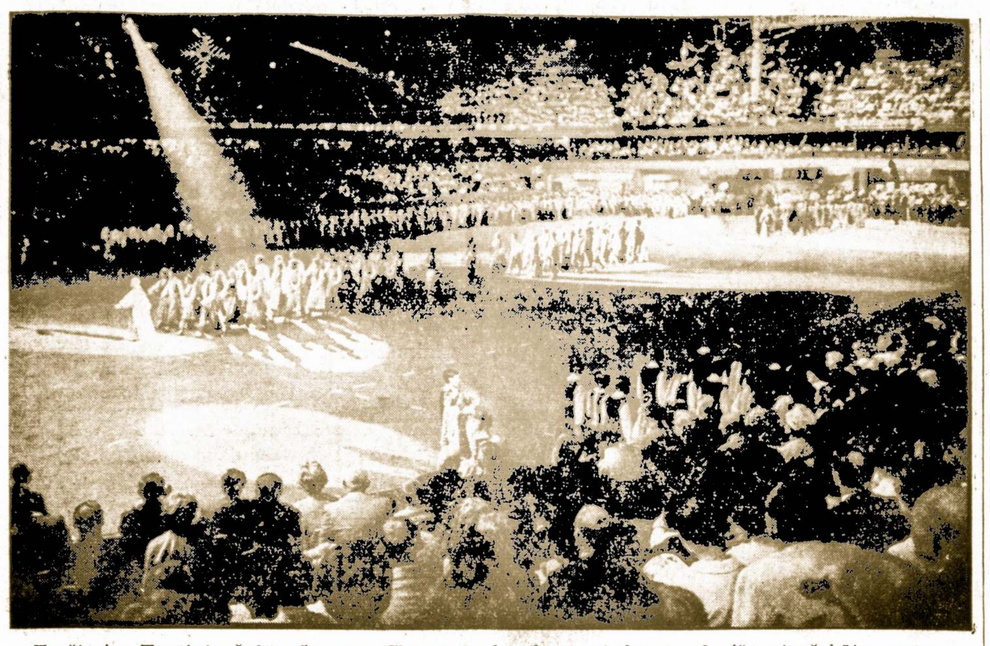

Trečiosios Tautinių Šokių Šventės Chicagoje bendras vaizdas, į salę įžengia šokėjų gretos.

Susirūpino Nutukimu

Holandietėms merginoms ir moterims gręsia baisus dalykas: jos bus priverstos sumažinti val gymą šokoladų, saldainių ir kito kių saldumynų, kuriuos nepa prastai mėgsta. Holandietės yra labai taupios, o saldumynų kainos artimoje ateityje pašoks tame krašte arti 100 nuoš. Tokį kainų pakėlimą rengiasi atlikti Holandijos parlamentas.

Viso to priežastis yra ta, kad trejetas milijonų holandiečių moterų yra perdaug nutukusios.

Valdiška sveikatos tarnyba yra susirūpinusi tuo reiškiniu, nes holandietės suvalgo didelį kiekį saldumynų.

Svorio perviršis pasireiškia ir vyrų tarpe. Uždrausti valgymą saldumynų nėra įmanoma, bet galima sugadinti apetitą aukštomis kainomis.

Pietų Afrikos Maineris Rado Didelį Deimantą

East London, Pietų Afrika.— 162 karatų deimantas įvertintas 120,000 dolerių, buvo rastas angliakasio (mainerio) Peter de Bruyn, Bellsbanke, vakarinėje Cape provincijoje.

Deimantas yra pas E. Uchwald, kasyklų dalininką, kuris pareiškė, kad tas deimantas nėra pardavimui.

Rosario Policijos Vadas Atsidūrė Kalėjime

Rosario, Argentina. — Neseniai teismas įsakė uždaryti į kalėjimą mėnesiui laiko policijos vadą ir du jo pavaduotojus.

Nežiūrint teismo netrukdyti įsakymo, policija vartojo ašarines bombas ir lazdeles išvaikymui studentų, kurie čia susirinko atšvęsti 50-as sukaktis universiteto reformų Argentinoje.

50 NUOŠIMČIŲ INDIJOS VAIKŲ YRA NEDAVALGĘ

New Delhi, Indija. — Sveikatos ministeris S. N. Sinha painformavo parlamentą, kad apie 50 nuošimčių tos šalies vaikų serga nuo blogo maitinimosi — nedavalgymo.

ĮRENGIA DAUGIAU PIRČIŲ NAMUOSE

Senoviška pirtis, su krosnimi, karštu garu, laiptais, o ir maudyne įgyja daugiau populiarumo šioje šalyje. Bėgyje pastarųjų penkių metų apie 75,000 namų buvo pastatyta šioje šalyje su pirtimis viduje.

Tokias pirtis pirmoje eilėje įsirengia turistai, grįžę iš Suomijos ir tie, kurie tiki, kad jos yra naudingos sveikatai. Lietuvos krašte pirtys buvo žinomos jau nuo seniausių laikų.

Paminklas Vilniuje Poetui A. Strazdeliui

Senajame Vilniaus universiteto kieme yra sumanyta pastatyti paminklą poetui A. Strazdui (Strazdeliui). Jau yra ir pro jektas (skulptoriaus K. Kisieliaus).

Viena universiteto bibliotekininkė kelia kluasimą, ar šis paminklas tinka kaip tik šioj vietoj: kaip Strazdelis nebūtų gerb tinas, su Vilniaus universitetu jis vistiek ryšio neturi . . . (E.)

Sveikinimas iš Hot Springs

Būrys mūsų tautiečių, gyvenančių Hot Springs, Ark., prisiuntė Mikui Vaidylai tokį sveikinimą:

Labai džiaugiamės ir didžiuojamės, kad toks žymus pagerbimas buvo pripažintas jums, p. Vaidyla. Mes esame tikri, kad to visko esate pilnai užsitarnave.

Linkime dar ilgai dirbti ir būti sveikam!

Ona ir Juozas Mironai, Felix Mackevičius, Jonas Šlegaitis, Juozas Bružas, Herbert ir Bronė Martin, A. Jucas, S. Jucas, Dr. K. Jucas, Dr. Minginų šeima.

Pastabėlė

"Geriausia gimnastika susiveda prie to, kad laiku pakilti nuo stalo". —Dr. G. Pasetti, dietikas

Labiau Suvaržė Turistus Vilniuje

Suvaržymas turistų judėjimo "tarybinėje" Lietuvoje yra surištas su įvykiais Čechoslovakijoje, kur pasireiškia tam tikra liberalizacja. Kremliaus vadai bijosi, kad atvykstą iš Vakarų lankytojai nepaskleistų pragaištingų minčių apie didesnę politinę laisvę ir teisę pareikšti savo nuomonę.

Atvykstantiems į Lietuvą turistams uždrausta susitikti su Vilniaus universiteto profesoriais ir studentais. Tuo pat sykiu ir komunistinės jaunimo organizacijos, kuriose įsivyrauja materializmas ir cinizmas, yra griežčiau kontroliuojamos.

Aplinkiniais keliais gautomis informacijomis, keli aukštesnių mokyklų profesoriai ir rašytojai Lietuvoje buvo suimti ir tar domi už skleidimą priešingų ko munistų partijai minčių.

TEIKIA PATARIMŲ ROCKEFELLERIUI

Profesiniai politikai pataria N. Rockefelleriui, kad jeigu jo kampanija laimėti republikonų kandidatūrą į prezidento vietą nesuteiks geresnių rezutlatų, iki liepos 20 dienos, tai jis privalo pasitraukti ir nepagilinti partijos suskilimo.

V. Vokietijoj Bedarbių Skaičius Sumažėjo

Nuenrberg, Vakarų Vokietija. Nedirbančių žmonių skaičius Vakarų Vokietijoje sumažėjo 38,100 pereitą mėnesį, iki 226,-500, praneša darbo departamentas.

Nauji skaičiai yra 174,200 žemesni negu birželio mėnesį 1967 metais.

Japonai Planuoja Aukščiausią Bokštą

Tokyo, Japonija. — Japonijos Tipon Televizijos tinklas NTV, planuoja pastatyti Tokyo miesto aukščiausią bokštą pasaulyje.

NTV pareigūnas sakė, kad 1,800 pėdų aukščio bokštas bus pastatytas bėgyje ateinančių dviejų metų, kainuos apie 41 mi lijoną dolerių.

ŠOKIŲ ŠVENTĖ PRAĖJO GRAŽIAI ir ĮSPŪDINGAI

Šiais 1968 Lietuvos laisvės kovos metais, pereitą sekmadienį, 3 v. p. p. Internatonal amfiteatre Chicagoje įvyko Jungtinių Amerikos Valstybių ir Kanados Lietuvių Bendruomenės trečioji tautinių šokių šventė. Apie 12,000 dalyvių užpildė didžiulę salę.

Tautinų šokių festivalį atidarė Dr. Leonas Kriaučeliūnas, ko miteto pirm. Šokėjai pagal B. Budriūno parado maršą žengė į salę. Šokėjus pristatė Jadvyga Matulaitienė. J.A.V. ir Lietuvos valstybių vėliavas pagerbus, amerikiečių himną sugiedojo Algirdas Brazis.

Jautrius sveikinimo žodžius tarė Juozas Kajeckas, Lietuvos atstovas J.A.V. Prasmingą kalbą pasakė Samuel H. Shapiro, Illinois valstijos gubernatorius, visus pasveikinęs lietuviškai "Sveiki".

Programos vedėja akt. Aldona Eretaitė paaiškino lietuviškai ir angliškai apie kiekvieną šokį pirm jį pradedant, ir labai gražiai pravedė visv programą.

Pirmas šokis "šustas", yra kilęs Prienų — Balbieriškių apylinkės ir jis pasižymėjo gyvumu ir keitimusi vietomis.

Antras "Jievaro tiltas", šalia putino, dažniausiai minimas medis suvalkiečių ir dzūkų rugiapiūtės dainose. Dalis šokėjų sudaro tiltą, kita šokėjų dalis vaizduoja einančius per tiltą žmones. Šokis buvo lydimas sol. Algirdo Brazio ir moterų bei mergaičių chorų.

Trečias — "sukčius", nuo žodžio suktis pagrįstas rateliniais ir poriniais sukimais.

"Linelis" — šokis paplitęs Au kštaitijoje, buvo palydėtas moterų ir mergaičių chorų.

"Audėjėlė" ir "aštuonytis"— vaizduoja audimą, tai merginų šokis. Šokius atliko vyresniųjų šokėjų grupės iš J.A.V., Kanados ir Urugvajaus.

Po pertraukos suktinį, ožiukus, pas močiutę augau, žvejų polką atliko jaunųjų šokėjų gru nės iš J.A.V. ir Kanados. Dainavo abu chorai.

Malūnas parodė grūdų malimą įvairiomis šokių figūromis, moterų ir mergaičių chorams dalyvaujant. Kepurinę šoko tik merginos. Ketvirtainis — šokis gimęs Prancūzijoje ir per Angliją atkeliavo ir paplito Lietuvoje, Pakeltkojis — žemaičių šokis.

Blezdingėlė — šokama nuo se niausių laikų, minimas Valančiaus Žemaitės, Jucevičiaus ir kitų raštuose, kaip gamtos atbudimo ir derlingumo pradas.

Visi šokiai praėjo ritmingai, prisilaikant muzikos bei chorų, savo grakštingumu iškėlė lietuvių tautinį meną, kuris visų žiū rovų gausiais, nesibaigiančiais plojimais buvo aukštai įvertintas ir džiaugsmingai palydėtas.

Šventės šokių orkestrą vadovavo muz. J. Zdanius; moterų ir mergaičių chorus paruošė sesuo M. Bernarda, Alfonsas Gečas, Alvydas Vasaitis. Programa užbaigta Lietuvos himnu. Po to se kė pagal B. Jonušo maršą šokėjų išėjimas. **M. Karaitis**

Kanados Miestukas Siūlo Premijas Daktarams

Goderich, Ont. — Mažas miestukas turi sunkumų šiais laikais gauti daktarą. Tačiau šis Lake Huron miestukas, su 6,400 gyventojų, bando naują priemonę tai problemai išspręsti.

Dviem internam buvo pasiūlyta po 5,000 dolerių kiekvienam, kad jie užbaigę interno stažą pradėtų čia praktikuoti. Sąlyga tokia: Daktarai turi tei kti medikalę 24 valandų paslaugą per metus laiko ir užtikrinimą, kad po to dar pasiliks 4 metus praktkuoti Godorich miestuke.

VYNO PADIRBĖJAI ATSIDŪRĖ TEISME

Teismas Ascoli, Italijoje, nagrinėja bylą Bruno Ferrari ir 188 kitų asmenų, apkaltintų falsifikavime vyno, kuriame nebuvo vynuogių sunkos.

Tokį netikrą vyną jie pavadino "Chianti" ir eksportavo į užsienį, tuomi pakirsdami pasitikėjimą pasaulyje italų vynais.

Su Ginklu Rankoje

Berlynas. — Dienos metu per Berlyno sieną pabėgo du Rytinės Vokietijos sargybiniai pilnoje uniformoje ir su ginklu rankoje.

Jie abu stovėjo prie vieno Ulbrichto bokštų ir nusprendė pasprukti.

Tiktai Viešos Mokyklos

Miunchenas. — Bavarijos gyventojai, kurių didžiumą sudaro katalikai, nubalsavo uždaryti parapjines mokyklas ir išlaikyti vien tik viešas.

RUSŲ DIVIZIJOS ČECHŲ KRAŠTE

Pranešimais iš Prahos, komunistinio rytinės Vokietijos režimo vadas Ulbrecht ir Lenkijos diktatorius Gomulka išreiškė pa sitenkinimą kai Maskva nusprendė palikti Čechoslovakijoje dalį savo kariuomenės, dalyvavusios surengtuose tame krašte manevruose.

Tos kariuomenės uždavinys bus saugoti, kad Čechoslovakija nenueitų pertoli su savo demokratiškomis reformomis.

VIETOJE AUKSO — LAIKYTI DEGTINĘ

Škotų statistikai apskaitliavo, jog vertė degtinės, sukrautos Škotijos rūsyse yra didesnė už vertę aukso ir svetimos valiutos, esančių Anglijos Banko nuosavybėje.

Ryšiumi su tuom, škotų politikas McGiffon pareiškė:

"Su pagalba škotų degtinės galėtumėm geriau apsaugoti savo valiutą, negu kad anglai apsaugo svarą nuosavu auksu."

Gal praktiškiau būtų ir mūsiškiam Iždo Departamentui laikyti dolerio parėmimui ne auksą, bet didelius kiekius degtinės.

SANDARA

LITHUANIAN — THE LEAGUE — NEWSPAPER

LITHUANIAN WEEKLY NEWSPAPER
Published Every Friday by the
LITHUANIAN NATIONAL LEAGUE OF AMERICA
General Office
840 West 33rd Street, Chicago, Illinois — Telephone YArds 7-4789

SUBSCRIPTION RATES:
In The United States per year $5.00
In Canada and all Foreign Countries per year $6.00

Second-class postage paid at Chicago, Illinois.

Sandara yra Savaitinis Laikraštis, leidžiamas kas Penktadienis Amerikos Lietuvių Tautinės Sandaros.

UŽSAKYMŲ KAINA:
Suvienytose Valstybėse metams $5.00
Užsienyje metams $6.00

Keisti Išvedžiojimai

Ir aukštuose mokslo centruose atsiranda tokių "ekspertų", kurie iš didelio rašto, išeina iš krašto. Prie jų būtų galima priskaityti ir kun. A. Greleey — "žymų sociologą", kuris yra direktorius "National Opinion Center" prie Chicagos universiteto. Svarbiausias jo uždavinys yra studijuoti įvairias tautines grupes, gyvenančias U.S.

Savo "mokslines" pastabas apie tas grupes, kun. Greeley patiekė konferencijai, kurią sudarė 100 "socialių galvotojų ir aktivistų". Pasak jo: rasizmas turi daugiausia pasekėjų tarpe lenkų ir lietuvių, o mažiausiai tarpe airių ir vokiečių.

Airiai ir prancūzai sugebą geriau pasinaudoti gyvenimu ir atsiekia aukštesnio gerbūvio už kitų grupių žmones. Kun. Greeley tvirtina, jog tautinė kilmė nusprendžia pasirinkimą amato ar profesijos. "Vokiečiai, nepaisant į tikybinius įsitikinimus, daugiau negu kuri kita grupė, pasirenka tikslius mokslus ir inžineriją; žydai mediciną ir teisę; airiai — teisę, politinius mokslus, istoriją, diplomatiją."

Iš kun. Greeley pasakojimų atrodo, kad airiai yra ne tik genijai, bet ir šventieji. Vokiečiai stovi šalia jų. Lietuviai gi yra atsilikę kur tai toli užpakalyje ir tinkami tik tam, kad sunkiu darbu finansuotų airius ir vokiečius "specialistus", kurie nori viską valdyti.

Patronais tos "100 mintintojų ir aktivistų" konferencijos buvo sekančios organizacijos: American Council for Nationalities, American Jewish Committee, National Catholic Conference ir pan. Iš lietuvių tarpo nebuvo pakviesta nei viena organizacija.

Humphrey "Paveikslas"

Išeinąs Bostone dienraštis "The Christian Science Monitor" pastebi: "Vice prezidentas Hubert Humphrey, kaip parodo jo vėliausios kalbos ir pareiškimai televizijoje, radijo ir spaudoje, bando padaryti iš savęs naują, daug aiškesnį "paveikslą", kaipo kandidato į prezidento postą. Jam reikėjo to visko griebtis po nepaprasto sen. McCarthy pasisekimo pradiniuose rinkimuose New Yorke.

Savaime aišku, kad Humphrey negali visiškai atsipalaidoti nuo dabartinės administracijos, kurioje jis užima žymią vietą. Todėl jis ir bando pabrėžti geresnes dabartinės politikos puses, tvirtindamas, jog kaip prez. Johnson, taip ir jis visą laiką siekė taikos keliu užbaigti konfliktą Vietname. Tai yra tiesa, nors valdžios kritikai nepraleidžia progų primesti administracijai, kad ji nepakankamai griežtai to tikslo siekusi.

Bet kuomet vice prezidentas paliečia vidaus sociales ir ekonomines problemas, jo pozicija būna daug tvirtesnė, nes prez. Johnsono administracija pasirodė gana liberali, kartais netgi perdaug. Pažadėdamas tęsti tokią politiką ir dar daugiau visko suteikti, Humphrey pralenkia sen. McCarthy šiaudiniuose balsavimuose, o turėdamas partijos viršūnes savo pusėje, jis patrauks ir didesnę pusę konvencijos delegatų.

Vakarų Europos Apsauga

Jungtinės Valstybės mažina skaičių savo kariuomenės, esančios Vakarų Vokietijoje. Šiais metais grįš į USA 35,000 kareivių ir lakūnų, o taipgi 3,500 jų žmonų ir vaikų. Tiesa, jie bus laikomi NATO rėmuose, bet nuosavam krašte. Dėka tam tikimasi sutaupyti $75 milijonus per metus.

Vakarų Europoje dar pasiliks 260,000 mūsiškių kareivių ir lakūnų, o taipgi 39,000 marinų, priklausančių prie 6-to amerikiečių laivyno Vidužemio jūroje.

Tie sumažinimai atliekami atsižvelgiant neva į tai, kad NATO, kuris laike "šaltojo karo" suvaidino svarbią rolę, dabar nesąs taip reikalingas, nes padėtis jau "nusistovėjo". Pavojus iš Sovietų pusės sumažėjęs, todėl ir amerikiečiai jau drąsiai gali atšaukti bent dalį savo kariuomenės iš anos pusės Atlanto.

Bet ar iš tikro tas pavojus sumažėjo? Kaip jau buvo pranešta, Sovietai įvedė ketvertą savo divizijų į Čechoslovakiją, tuo būdu apsupdami Vakarų Vokietiją ir ten dar esančią kariuomenę iš pietų pusės. Rytinės Vokietijos komunistinis režimas, su Maskvos pritarimu, bando akliniau izoliuoti Vakarų Berlyną. Tuo pat sykiu Sovietai nerado nei mažiausio palinkimo sunormuoti padėtį centro ir rytinėje Europoje.

Išėjus Prancūzijai iš NATO, ir ištraukiant anglams dalį savo kariuomenės nuo Reino upės, Vakarų Europos apsauga gali tiek susilpnėti, kad Sovietai pasijus pakankamai galingi užimti ne tik Berlyną, bet ir likusią dalį Vokietijos.

Užsibaigus Seimams Chicagoje

Posėdžiavę Chicagoje trys lietuviški seimai: Susivienijimo Lietuvių Amerikoje, ALT. Sandaros ir Tėvynės Mylėtojų Draugijos užsibaigė pereitą savaitę, o jų atstovai išvažinėjo į namus. Mums jie paliko gražių ir gilių įspūdžių.

Skaitlingiausias ir ilgiau posėdžiavęs buvo SLA. seimas. Jame buvo svarstyta ir daugiau įvairiausių reikalų. ALT. Sandaros ir Tėvynės Mylėtojų Draugijos seimai pasirodė trumpesni ir ne taip iškilmingi. Tačiau ir pastarieji atliko tam tikrų vertingų darbų.

Dabar po to visko, turėtų prasidėti gyvesnis darbymetis mūsų organizacinėje dirvoje. Atlikti tarimai, išreiškšti pageidavimai negali pasilikti vien tik ant popierio — juos reikalinga įgyvendinti. O tai yra nuolatinis mūsų darbas ir rūpesnis.

Prisidėkime prie tų darbų kiekvienas, nepaisant kokio amžiaus nebūtumėm. Jie mums suteiks daug pasitenkinimo ir malonumo. Pavieniui mažai ką galime atlikti, įsijungę į organizacinę veiklą ir remdami ją, mes daug ką laimėsime ir sukursime sau gražesnę ir šviesesnę ateitį.

APŽVALGA

IR LENKAI GELBĖJĘ IŠNAIKINTI SENŲ PRŪSŲ GIMINES

Londone išeinas lenkų savaitraštis "Baltasai Erelis" primena, jog už senųjų prūsų išnaikinimą esą kalti ir jie — lenkai. Girdi, kunig. Konradas Mazovietis 1226 metais atsikvietė kryžiuočių ordeną, kuris turėjęs krikštyti pagonius lietuvius, bet tikrenybėje tai buvęs užsimojimas užkariauti turtingą prūsų žemę, o paskiau ir visą Lietuvą.

Vietoje skelbus krikščionybę, žmonės buvo žudomi, jų sodybos deginamos, o tie, kurie išliko gyvi, atsidūrė vergų padėtyje.

Bet jeigu dabartiniai lenkai iš tikro jaučia bent kokį sąžinės graužimą dėl išnaikinimo prūsų giminių, tai jų buvusias žemes, kurias lenkai užėmė po antrojo pasaulinio karo, privalėtų grąžinti Lietuvai ir tuomi atitaisyti praeities skriaudas.

APIE SEN. McCARTHY KANDIDATŪRĄ

Prof Monroe Friedman, teisių dėstytojas George Washington universitete, savo laiške "New York Times" tvirtina, jog:

"Primary balsavimai įrodė be jokios abejonės, kad tik sen. Eugene McCarthy turi šios šalies visuomenės pasitikėjimą, tik jis gali atsiekti aiškaus laimėjimo būsimuose rinkimuose ir išvengti rinkimų prezidento Kongrese, ko taip trokšta buvęs gub. George Wallace."

Bet tokie profesoriaus tvirtinimai nėra paremti įvykusių nominacijų duomenimis. Sen. McCarthy yra gavęs nuo 20 iki 50 nuoš. balsų tose valstijose, kur buvo išstatyta jo kandidatūra.

LEIDINYS ŠKIRTAS BALTIJOS KRAŠTAMS

Pavergtųjų Tautų Asamblėja — ACEN vėliausią savo leidinį "Acen News" paskyrė Baltijos valstybėms, kurios šiais metais mini 50 metų nepriklausomybės paskelbimo sukaktį.

Kaip editorialas, taip ir visą eilę straipsnių primena apie tų kraštų praeitį, jų kultūrą ir sunkų būvį sovietinėje okupacijoj. Pirmininkas Laisvos Lietuvos Komiteto Vaclovas Sidzikauskas ilgesniame straipsnyje atpasakojo kaip Sovietai užgrobė Baltijos kraštus ir steigė juose komunistinius režimus.

Pasak p. Sidzikausko, Sovietų agresija prieš Lietuvą, Latviją ir Estiją buvo tik pradžia Kremliaus agresijos prieš visą Europą.

KANADOS VALDŽIA NEPAKEITUSI SAVO NUSISTATYMO

Išeinanti Montrealyje, Kanadoje, "Nepriklausoma Lietuva" rašo:

"Kanada palaiko savo atsisakymą pripažinti teisėtu Latvijos ir kitų Baltijos valstybių inkorporavimą į Sovietų Sąjungą ir stoja už tai, kad toms valstybėms būtų suteikta apsisprendimo teisė.

"Taip parašė naująsis Kanados užsienio reikalų sekretorius M. Sharp Newfoundlande gyvenančiam latviui A. Jėkstei."

Bet, kaip sakoma, kol saulė užtekės, rasa akis išės. Neužtenka dar pripažinti baltiečiams laisvo apsisprendimo teisę; reikia pasirūpinti, kad toji teisė būtų įgyvendinta kaip galima greičiau.

Verta Žinoti, Jog ...

Apie 300,000 moterų tapo nuteistos mirčiai Europoje už raganavimą nuo 1484 iki 1782 metų.

Pusė pasaulinės mėsos produkcijos sudaro jautiena ir veršiena, o 36 nuošimčiai tenka kiaulienai.

PER MANO KOŠTUVĄ

Mūsų Vasarinė Šventė

Praėjus seimams ir šokių iškilmei, dabar turėsime progos kiek atskvėpti, kur nors apsilankyti ir pasisvečiuoti. Sekanti žymesnė pramoga bus sekmadienį, liepos 28, tai Sandaros rengiama Vasarinė Šventė, Bučio darže, kurioje visiems reiktų dalyvauti.

•

PASTABĖLĖS

Maži darbai, kurie būna atlikti, yra naudingesni už tuos didelius užsimojimus, kurie dar nepradėti.

Pasak astronomų, Saulė sveria 333,420 mūsų Žemių. Todėl nenuostabu, kad Saulė paskleidžia į erdvę tokį milžinišką kiekį karščio.

Laimė svajonėse yra lengva ir pigi, gyvenime dažniausiai už ją reikia brangiai užmokėti.

Diplomatas, tai yra žmogus, kuriam daug sumokama už tai, kad jis giliai pagalvotų pirm nieko nepasakys.

•

Susipažinimui

Jūrininkas, kuris daug metų praleisdo neapgyventoje saloje, po vykusios laivo katastrofos, labai nustebo pamatęs priplaukiantį prie salos laivą.

Nuo laivo buvo nuleista valtis ir karininkas, kuris joje pasiekė krantą, įteikė tam atsiskyrėliui pluoštą laikraščių.

— Kapitonas siūlo, kad tamsta pirm perskaitytum, kas dedasi šiame pasaulyje, o tik tuomet apsisprestum ar norite, kad jus išgelbėtumėm.

•

Kokios Pageidautų

John Smith ilgokai našliavo, bet kai užbaigė 70 metų, pradėjo galvoti apie apsivedimą. Su ta mintimi galvoje, jis nuvyko į vedybų biūrą.

— Štai moteriškės, kurias galėtumėm jums pasiūlyti, — pareiškė biuro vedėja. — Pažvelgkite į šias fotografijas. Čia yra blondinė, čia rudaplaukė, brunetė. Kurią pasirinktumėt?

Kandidatas į vedybas, nežiūrėdamas į fotografijas, pareiškė:

— Visa tai man nėra svarbu. Man geriausiai tiktų ta, kuri yra — kantrausia.

•

Sumažinimui Išlaidų

Įsimylėjęs sūnus rašo tėvui škotui:

"Mielas tėveli, prisiųsk man 10 šilingų; nusifotografuosiu su savo numylėtine ir pasiųsiu tau mūsų nuotrauka.

Tėvas atsako:

"Pasiųsiu tau 5 šilingus, prisiųsk tik merginos fotografiją, nes tave ir šiaip gerai žinau".

DAINELĖ

Štai keletas eilučių, kurios atspindi vasarinės nuotaikos:

Toli už jūrų saulė teka, —
Kur mūsų sodai, kur rugių /laukai?
Kas tuos laukuose dabar /šneka,
Kur tąsyk tu išėjęs palikai?

Prisimena man rugiapiūtė
Ir debesėliai žydriojo dangaus,
Pro beržynėlį vėjas pūtė
Ir šluostė prakaitą žmogaus.

Dainavo ten piovėjai ir rin- /kėjos,
Tai buvo miela vasaros diena;
Ten viską ma palikt reikėjo,—
Čionai tik liko nebaigta daina!

•

Negali Suprasti

Senas žmogus nueina pas daktarą ir skundžiasi, kad su jo kaire akim kaž kas negerai.

Daktaras apžiūrėjo ir sako:

— Nieko blogo su ta akim nėra. Šioks toks regėjimo susilpnėjimas dėl senatvės.

— Tai tau gražiausiai! Juk mano dešinė akis yra lygiai tokio pat senumo, kaip ir kairė.

Dr. P. Daužvardžio Sveikinimo Žodis ALT. Sandaros Seimui

Lietuvos Generalinis konsulas Dr. P. Daužvardis sekančiais žodžiais pasveikino ALT. Sandaros seimą, susirinkusį birželio 29 d. 1968 m. Pick - Congress viešbutyje.

Sveikinu jus susirinkusius į šį Amerikos Lietuvių Tautinės Sandaros Seimą svarstyti organizacinius, tautinius ir valstybinius reikalus.

Tautos gyvybė ir valstybės nepriklausomybė yra sąmoningųjų lietuvių pagrindiniai tikslai. Dėl jų jie ir kovoja. Ta kova yra ypatingai svarbi šiais metais, Lietuvos Nepriklausomybės atkūrimo 50 metų sukakties metais. Šie metai turėtų būti jubiliejaus metais.

Lietuva ir lietuvių tauta turėtų džiaugtis jais — ruošti šventes ir atitinkamas iškilmes, kaip tinka tokia proga. Dėja, to daryti Lietuva negali — okupantas neleidžia.

Ji turėjo celebruoti praeitais metais Sovietų Sąjungos 50 metų sukaktį, bet negal celebruoti šiais metais savosios sukakties. Tai ryškus įordymas, kokioje padėtyje dabar yra Lietuva.

Turint galvoje Lietuvos valstybės atsikūrimo penkiasdešimtmetį, laisvieji lietuviai turi sukilti ir garsiausiu balsu rėkti — Lietuvai laisvės reikalauti. Jie daug gali padaryti — tik turi daryt.

Linkiu Seimui sėkmės ir jo atstovams bei jų kolonijoms ugnies kovoje dėl Lietuvos laisvės ir nepriklausomybės.

Lituanicos Parkas Beverly Shores, Ind. Bus Gražiai Įrengtas

Amerikos Lietuvių Klubo pastangomis Beverly Shores, Ind. parkas, septynių akrų žemės plotas, buvo š.m. vasario mėnesį pavadintas Lituanicos vardu. Beverly Shores ir apylinkėse gyvenantieji lietuviai yra pasiryžę prisidėti savo darbu bei lėšomis, kad būsimasis pagrindinis miesto parkas tinkamai reprezentuotų Lietuvą bei čia gyvenančius lietuvius.

Pagrindinį parko išplanavimą daro architektas Erdvilas Masiulis. Lietuvių klubas yra nutaręs tame parke pastatyti paminklą 50 metų Lietuvos nepriklausomybės atkūrimo sukakčiai paminėti.

Paminklo projektą daro skulptorius Juozas Bakis, kuris š.m. birželio mėn. iš Toronto buvo atvykęs į Beverly Shores ir paminklo reikalu tarėsi su parko planavimo komitetu, kuriam vadovauja archit. E. Masiulis. Komiteto iždininkas Dr. Kazys Ambrozaitis telkia lėšas paminklo statybai.

Lėšų telkimu rūpinasi ir klubo valdyba, kuri š.m. liepos 27 d. rengia didelį pikniką Dr. Valantiejaus ūkyje, New Buffalo, Mich. Pikniko rengėjai tikisi sulaukti daug svečių.

Danija Draudžia Raketų Bandymus Grenlandijoje

Kopenhaga, Danija. — Danijos valdžia šomis dienomis pranešė, kad ji uždraudė Amerikos mokslo raketų bandymus Grenlandijoje, kad išvengus grenlandiečių gąsdinimo.

Užsienio reikalų ministerija pranešė, kad ji painformavo JAV ambasadą, jog raketų bandymai šiais metais nebus leidžiami.

Raketomis buvo numatyta išbandyti saulės taškų efektą ant aukštumų. Stebėtojai sako, kad Danijos valdžia susirūpino dėl numatomų bandymų dėl to, kad pereitais metais kilo didelis nepasitenkinimas po to, kai JAV branduoliniai apgnkluotas B-52 bombonešis nukrito netoli Thule oro bazės Danijai priklausančioje saloje.

HUMORAS

Automatizacija Vilniuje

Nuvestam į dirbtuvę turistui Vilniuje, palydovas aiškina:

— Ši mašina atlieka šešių žmonių darbą. Bet ją operuoti reikia aštuonių darbininkų.

Pasiaiškinimas

— Jeigu tamsta manai, jog aš įtikėsiu tam, ką dabar sakote, tai labai klystate. Tamsta turite rasti kvailesnę už mane, o tas irgi nelengvai seksis.

PLANINGAS TAUPYMAS MOKA GERUS DIVIDENDUS. PRADĖK TAUPYTI ŠIANDIEN!

5% Mokamas už vienų metų taupymo lakštus nuo išdavimo datos ($5,000.00 ar daugiau, įdedant po $500.00)

4¾% Metinis dividendas mokamas už indėlius taupymo knygutėse.

5¼% Mokamas už vienų metų taupymo lakštus nuo išdavimo datos ($10,000.00 ar daugiau, įdedant po $1,000.00)

PARKING LOT — ADJOINING OUR OFFICE BUILDING

DĖL INFORMACIJŲ KREIPKITĖS
MUTUAL Federal SAVINGS
AND LOAN ASSOCIATION OF CHICAGO
2212 WEST CERMAK ROAD • CHICAGO ILL. 60608
OFFICE HOURS: Monday, Tuesday, Friday 9 to 4; Thursday 9 to 8; Saturday 9 to 1; Wednesday closed.
JOHN J. KAZANAUSKAS, President

INSURED

Nuolankiai Elgiasi

Daugelis atsakomingų žmonių šioje šalyje pradeda rekštis nerimasties. kad mūsų valdiškos įstaigos rodo perdaug nuolankumo visokiems triukšmadariams, viešos tvarkos ardytojams, demagogams ir demokratijos niekintojams. Štai pora pavyzdžių:

Teisingumo Departamente vienas portorikiečių demonstrantų vadų visa gerkle suriko: "Neturime pinigų, bet turime degtuku!". Atvykusi su juo grupė palydėjo tokį pareiškimą smarkiais plojimais.

Pagarsėjęs kunigas iš Milwaukee James Groppi, grąsindamas kumščia generaliniam prokurorui ėmė šaukti: "jeigu reiktų sostinę apversti aukštyn kojom, tai aš pilnai tam pritarčiau!"

James Bovel, vienas iš dvasiškių tame "skurdžių" judėjime, pareiškė: "Nejaučiu jokios atsakomybės link tautos ir valstybės. Atstovaujam pasaulinę energiją, kuri yra visuotinas reiškinys. Pasėkoje to neturiu jokios pagarbos pakabintam audeklo gabalui, vadinamam vėliava..."

Panašių pavyzdžių yra devynios galybės. Visokie agitatoriai, kaip kokios žiurkės, graužia mūsų laisvės ir demokratijos pagrindus, o valdžios atsakomingi pareigūnai žiūri į tą viską per pirštus.

Tuo tarpu tokia laukinė ir šelstanti lasvė ilgainiui gali sukelti tokią reakciją, kurios pirmutinė auka galės būti kaip tik demokratija.

DARŽELYJE

Mačiau sesėlės žolynuose,
Rūtelių būrelyje
Nulenkus žiedą gailiai liūdi
Baltoji lelija.

Jau svyra linksta švelnūs
/lapai,
Vainikas tuoj suvys: —
Jos žiedą karštai pabučiavo
Saulutės spindulys.

Aplinkui žydi kvepia gėlės,—
Pasibaigė kaitra,
Tiktai suvytusioj lelijoj
Skaistumo nebėra.

Ateis naktužė maudys žiedus
Sidabro rasoje,
Bet ar atgys joje baltoji
Suvytus lelija?

—Putinas

Kada Galiu Gauti Nedarbingumo Pensiją?

Kl. Būkite geri, paskelbkite spaudoje, ar visi nedarbingi asmenys, išdirbę darbovietėse, gali gauti nedarbingumo pensiją?

J. Petraitis

Ats. J. Petraičiui. Darbininkas, išdirbęs nustatytą laiką apdraustame darbe ir mokėjęs nustatytus mokesčius į Socialinio draudimo fondą,šiuo metu negalintis dėl nesveikatos dirbti, gali gauti nedarbingumo pensiją. neatsižvelgiant į savo amžių. Nedarbingumo laipsnį privalo nustatyti pirmiausia darbininko šiemos gydytojas, o vėliau patvirtinti specialūs valdiniai gydytojai. Šiuo reikalu platesnių informacijų anglų kalba galite gauti gyvenamos vietos socialinio draudimo įstaigoje, o lietuviškai — LB Socialiniame klube Chicagoje. pr. š.

Observatorija, Kurią Pastatė Lietuvis

Pirmutinė observatorija buvo įrengta Dancige 1644 metais. Tai buvo aukštas iš stulpų ir lentų pastatytas bokštas, siekiąs virš namų. Tame bokšte buvo sudėti du ilgi teleskopai ir kitokie instrumentai.

Šios observatorijos steigėju buvo Jonas Hevelis, kilęs iš Mažosios Lietuvos. Negalėdamas išsilaikyti iš astronomo amato, jis dirbo vietiniame bravore ir turėjo dar šiokią tokią tarnybą miesto taryboje.

Trims metams praėjus, ta observatorija sudegė. Spėjama, jog ji buvo tyčia padegta fanatiku, kurie priešinosi dangaus slaptybių tyrinėjimui.

Sumedžiojo Net 4,000 Skorpionų

Tepic, Meksika. — Ūkininkas Juan Arenas Arcaria uždirbo 400 pezų (32 dol.), sumedžiodamas 4,000 skorpionų (skorpionas yra nuodingas voragyvių klasės gyvūnas, gyvenantis šiltuose kraštuose.).

Ūkininkas, kuris gyveno mažam miestely, vardu Pantal, pradėjo skorpionų medžioklę, kai sužinojo, kad vietiniai viešosios sveikatos pareigūnai iš sveikatos ir viešosios gerovės ministerijos pasiūlė 8 dolerių premiją už tūkstantį skorpionų.

Ūkininkas pristatė net 4,000 skorpionų.

Ko Dar Trūksta

Pasikalbėjimas Maskvoj. Karo ministeris į lengvos pramonės ministerį:

— Su kapitalzmu baigta, draugas ministeri. Mes turime pasigaminę tokias mažas niuklearines bombas, kad jas galime sutalpinti paprastoje valizoje. Užtektų pasiųsti į Ameriką keletą "turistų" su tokiom bombom rankinėse valizėse, kad į trumpą laiką visa toji šalis pavirstų į pelenus.

— Tas labai puiku ir garbė mūsų partijai už tokius atsiekimus. Bet gal galėtumėt man pasakyti: iš kur pamsime tas rankines valizas?

Didėja Pavojus Vidurž. Jūroje

Posėdžiavusieji Islandijoje Atlanto Sajungos užsienio reikalų ministeriai buvo susirūpinę ne tik Berlyno problema, bet neramų jų dėmesį atkreipė ir padėtis Viduržemio jūroje.

Jau nuo senesnių laikų atplaukia ten daugiau sovietinių karo laivų. Mažiausia 45 laivai, aprūpinti raketiniais ginklais, pasilieka ten nuolat. Pasak amerikiečių ekspertų, tas dar negręsia šeštam U.S. laivynui, esančiam Viduržemio jūroje, bet padėtis gali pasikeisti, jei rusams pasisektų įsteigti pastovią savo bazę Maltos saloje.

Sovietai pasiūlė Maltai stambią ekonominę pagalbą už parodymą "draugiškumo", o tai reiškia ne ką kitą, kaip rusų įsibrovimą į tą salą. Įlindimas gi sovietinio laivyno į NATO strateginės sistemos centrą Viduržemio jūroje, būtų rimtas smūgis Vakarams.

Kaip tam užbėgti už akių? Malta pergyvena ekonominę krizę. Pagalba jai neatbūtina, bet nei Jungtinės Valstybės, nei Didžioji Britanija, nei Prancūzija nesiskubina pagelbėti Maltai.

Taigi, jau ne pirmas atsitikimas, kad Vakarai susigriebia tuomet, kai jau yra pervėlu.

Nekokia Padėtis

— Liūdna yra padėtis menkos aktorės. Kai ji juokiasi, publika žiovauja; kai verkia, publika nusijuokia, o kai laukia plojimų, publika išeina, — pastebėjo Theodora Harris, teatro kritikė.

Lawrence O'Brien (kairėje), buvęs pašto viršininkas ir vėliau įsijungęs į sen. R. Kennedy rinkiminę kampaniją, kalbasi su viceprez. Humphrey Waverly, Minn., vietovėje. Kalbama, kad O'Brien įsijungs į rinkiminę kampaniją, padėdamas siekti viceprezidentui prezidentinės kandidatūros.

Praktišku Atžvilgiu

Jauna porelė vyksta į povestuvinę kelionę į Paryžių. Prieš pusryčius žmona paima vyrą už rankos ir taria:

— Atsimink, brangusis, jog dabar mes esame kaip ir vienas!

— Aišku, — atsako vyras, bet kiek pagalvojęs: — Nepaisant į tai, užsakykime dvi porcijas.

Studentai Dirbs Atostogų Metu

Vilniaus universiteto komjaunimo vadovybė skelbia studentams "garbės pareigą" — atostogų metu vykti į vadinamas "darbo ir poilsio" stovyklas. Apie pustrečio tūkstančio studentų paskirstyti dirbti dvidešimt dviejų kolchozų laukuose Lietuvoje.

Grupė studentų dirbsianti prie universiteto bibliotekos priestato statybos. Bet kiti, kurių skaičius neminimas paskirti į darbo brigadas, kurios siunčiamos į sovchozus Odesos, Krymo ir Sevastopolio srityse, arba į Kazachstano sovchozus, arba ir prie statybų Sibire.

Viena grupė siunčiama į Estiją, viena į rytinės Vokietijos Ruegeno salą. Dar kiti — į Atlante žvejojančius laivus.

Lengviausiai surasti vyrą, kuomet jo visai neieškoma.

Vienas Negrįžo

Untulis ir Briedis buvo pasiųsti į Sovietų Sąjungą apžūrėti ten kolchozų pažangą. Untulis grįžta vienas ir jį apspinta seni pažįstami:

— Ar matei kaip Rusijoje žmonės gerai gyvena? — klausia jo vienas kaimynas

— Taip, mačiau, —atsako Untulis.

— Matei kolchozininkus mili j nierius?

— Mačiau, — skamba atsakymas

—Ar pastebėjai radijo ir vonias kiekviename name?

— Aišku, — atsako Untulis.

— O kur yra Briedis? Kas su juo atsitiko?

— Jį suėmė žvalgai už tą, kad nematė to, ką aš mačiau...

Viskas Skubotai

Malda moderninio amerikiečio: "Viešpatie, meldžiu Tavęs suteik man kantrybės. Ir kuo greičiausiai!

Parduodamas Namas St. Petersburg, Fla.

Gražus, 2-jų miegamų kambarių, namas, prie vandens, baltų koklių stogas. Puikūs vaizdai iš kambarių, per langus galite matyti žuvis šokinėjant vandenyje. Gelsvom ir aukso spalvom išpuošta virtuvė; natūralaus gazo krosnis įmūryta. Piano formos pusryčių baras. Garažas automobiliui. Žemės sklypas 65x135 pėdų. Kanalizacija ir išgrįsta gatvė.

Puiki vieta pensininkams. Galite pirkti su baldais ar be baldų. Patelefonuokite Area 813, 526-9505.

George Bernotas, 166 — 94th Ave. N. E., St. Petersburg, Fla.

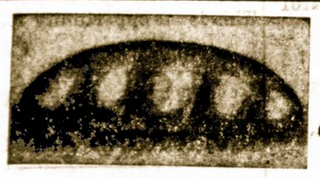

LITHUANIAN BAKERY
2450 West 59th Street
CHICAGO, ILLINOIS 60629
Telef. HEmlock 4-7434

KEPA ĮVAIRIŲ RŪŠIŲ KEPINIUS

Priima tortų ir kitų gaminių užsakymus įvairiems parengimams. KRAUTUVĖJE GAUNAMI: importuoti delikatesai, dešros, kumpiai, skilandžiai ir šviežios lietuviškos dešros.

Atdara nuo antrad. iki šeštad. 8 val. r. iki 6 val. vak.

Uždara sekmad. ir pirmad.

Savininkas ANTANAS KAZILIONIS

SUTAUPYKITE NUO $500 IKI $1000
ANT NAUJO AR VARTOTO AUTO!

Balzekas Motor Sales, Inc.
4030 Archer Avenue, Telef.: VIrginia 7-1515
CHRYSLER - Imperial — PLYMOUTH - Valiant — BARACUDA
300 gerų vartotų automobilių. Labai nužemintom kainom. Galima pirkti be pinigų.
Didžiausia ir teisingiausia Automobilių įstaiga Amerikoje

Why is it so comforting saving with people "who care?"

...with people who have continuously paid the highest dividends with complete safety for nearly 60 years?

Look back over the nearly 60-year history of Standard Federal and you will find a tradition of integrity in handling its customer's savings that has built an association of great financial strength.

One evidence of this is reserves more than twice those legally required.

Another is that Standard Federal has never missed paying a dividend or failed to honor withdrawals promptly.

Chartered and supervised by an agency of the United States Government, Standard Federal is one of the largest associations in the area with assets over $130,000,000.00. It has grown this large because it is managed by people "who care" about the welfare of its customers.

That is why you will find it so comforting saving at Standard Federal.

Earnings currently paid are at the highest legal rates permitted—4¾% per annum on Passbook Accounts, payable and compounded quarterly—5¼% per annum on six-month Certificate Accounts in amounts of $10,000 or larger in multiples of $1,000. And accounts are insured for safety to $15,000 by the Federal Savings and Loan Insurance Corporation.

Is not such an association the place for your savings?

The people "who care" are eager to welcome you to their growing family of savers.

There is no better time than *now* to open your account at Standard Federal... stop by during our convenient hours (two parking lots) or telephone or write for save-by-mail forms.

FOUNDED 1909

STANDARD FEDERAL SAVINGS
and Loan Association of Chicago
Archer at Sacramento • Chicago 60632 • VI 7-1140
HOURS: Mon., Thurs. 9 a.m.-8 p.m. • Tues., Fri. 9 a.m.-4 p.m.
Sat. 9 a.m.-12 noon • Wed.-no business transacted

ASSETS OVER $130,000,000.00 • RESERVES OVER $10,500,000.00 (more than twice legal requirements)

Nasakaičių Šeimos Sueiga

Pirmoje eilėje: Anna Nasakaitis-Butler; antroje eilėje: broliai Nasakaičiai — iš kairės į dešinę: Valteris, Pranas, Jonas ir Stasys.

Prieš desėtkus metų Brighton Parko kolonijoj apsgyveno Pranas ir Ona Nasakaičiai. Jie išauklėjo 4 sūnus, sveikus, tvirtus, kap ąžuolus, kuriuos pamėgo Dėdė Samas dėl jų tarnybos kariuomenėje.

Vyresnysis sūnus Stasys paimtas į kariuomenę ir ten ištarnavęs jam skirtą laiką, sugrįžo į civilinį gyvenimą, pasiekė aukštąjį mokslą, o dabar sėkmingai darbuojasi valdiškoje įstaigoje, kaip elektronų inžinierius - supervizor.

Jo brolis Pranas, jau 21 metai, kaip tarnauja kariuomenėje. Taip pat ir brolis Jonas apie tiek pat metų eina tas pačias pareigas, abu būdami master seržantai, instruktoriai - mokytojai. Jiems tenka keliauti ir gyventi tolimose šalyse, kur yra Amerikos kareivių.

Tik brolis Vladas yra bzinierius ir sėkmingai verčiasi Chicagoje. Be to, yra ir sesutė Anna, gera šeimininkė. Dar yra ir jų motina Ona. Bet jie prieš 9 mėnesius neteko tėvelio.

Visi suminėtieji jau yra vedę, auklėja gražias šeimas. Tai jau p-nų Nasakaičių 23 anūkėliai, kurių dalis matoma šiame atvaizde, kiti tarnauja kariuomenėje, kaip: Glenn Nasakaitis, Stasiaus ir La Verne sūnus.

Šiame visai netikėtam brolių suvažiavime buvo sugalvota surengti smagią Nasakaičių gegužinę - pikniką, kurį įvyko pereitą sekmadienį, birželio 30 d. Palos Forest Preserve miškelyje, labai gražiame ąžuolyne.

Tarpe brolių Nasakaičių, buvo: A. Butleris, A. Barštis, svetys iš Floridos — La Verne Nasakaitienės tėvelis Juozas Krukas ir kiti. Tik teko apgalestauti, kad brolių Nasakaičių mamytė dėl silpnos sveikatos negalėjo kartu dalyvauti.

Po skanių pietų, buvo įdomių pasikalbėjimų, ypač, su kareiviais, kuriems bendrai su šeimom teko gyventi svetimose šalyse, o jų vaikai lankė tenykščias mokyklas ir išmokę vietinių kalbų ir papročių. Taigi buvo malonu su jais pasikalbėti.

Kuomet saulutė slėpėsi už miškų, už horizonto, tai jau buvo laikas baigti šią gegužinę ir vykti į namučius. Broliai, jų žmonos ir vaikeliai, ypač kareiviai, atsisveikino liūdnai, nes nežino kada vėl turės tokį malonų brolių šeimų suėjimą. Tai buvo retas ir įdomus bei ilgai atmintinas dienos praleidimas. —Rep.

Čia atvaizduota Nasakaičių brolių ir sesers šeimos, išskiriant brolio Jono žmoną ir jų 6 vaikučius, kurie dėl tolimos kelionės negalėjo atvykti. Tačiau kitų žmonos ir vaikučiai didžiumoje dalyvavo šioje gegužinėje.

DAUGIAU DĖMESIO RAMAUS BŪDO PILIEČIAMS

Dienraštis "Inquirer and Mirror", išeinąs Nantucket, Mass., pastebi:

"Jau būtų laikas mūsų spaudai pradėti rašyti daugiau apie ramius piliečius, nors tiek, kiek yra rašoma apie tuos, kurie laužo ir tremia valstybės įstatymus.

"Šiais politinių suiručių ir kovų metais, aspirantai į įvairias politines valdiškas vietas visoje šalyje gal būt susipras, jog jiems bus naudingiau remti ir bendrauti su tais piliečiais, kuriems teisė ir tvarka turi didelės reikšmės."

Tos pastabos yra kaip ir įspėjimas abiejų partijų kandidatams daugiau atkreipti dėmesio į ramius piliečius, negu į tuos, kurie nuolat kelia riaušes.

Moters grožis džiugina nevedusius vyrus, bet dažnai labai kankina tuos vyrus, kurie yra vedę.

Valukai Įsikūrė Naujoje Vietoje

P-nai Valukai, Townsend, Wis., kaip plačiai žinomi geri biznieriai ir visų gerbiami savo vasarvietę pardavė, kur biznis gerai sekėsi. Visuomet buvo švariai užlaikoma, tai ir kostiumerių netrūko. Jų žodžiais: jau laikas išeiti poilsiui.

Daugumoje pas juos vasarojo kitataučiai, kai kurie net po 10-tis metų, tapdami ne tik vasarotojai, bet ir artimi draugai.

P-nai Valukai, apleisdami šią vasarvietę ir miestelį, paliko didelę tuščią vietą ir greit neatsiras kitų tokių žmonių, kurie galės užpildyti jų vietą. A. Valukas 4 metus buvo miestelio policininku (constable), visuomet dėjo pastangas, kad miestelyje būtų visi valdininkai sąžiningi, nes ir mažuose miesteliuose randasi visokių sukčių.

P-nai Valukai šią savo vasarvietę išlaikė 15 metų.

Naujoj vietoj, Suring, Wis., jie pasistatė naują gražią rezidenciją, tik dar trūksta vidaus įrengimui baldų. Bet už dviejų savaičių jau viską turės. Miegamieji ir seklyčios kambariai puikiai įrengti, ką atliko pats Valukas. Tikrai daro malonų gražų vaizdą.

Be to, jie turi ir čia pat 80 akerių žemės prie gražios upės, tarp šimtamečių medžių. Ateityje tikisi tą žemę išdalinti į sklypus ir pardavinėti, įkuriant naują koloniją. Jie šią vietovę nusipirko prieš kelis metus ir arčiau, tik už 255 mylių nuo Chicagos. Jei kas iš chicagiečių norėtų juos aplankyti, tai mielai bus priimti. Štai jų adresas: Rt. 2, Box 34 B, Suring, Wis. 54174. —Senas Kaimynas

KONKURENCIJA

Iki šiam laikui daug buvo kalbama ir rašoma, žinoma — pritraukimui turistų, — apie kokį ten vandens siaubūną, plaukiojantį Loch Ness ežere, Škotijoje.

Dabar pradėta garsnti apie didžiulį "jūros žaltį"į pluduruojantį Glendary ežere, vakarinėje Airijoje. Kai tas žaltys išeina į sausumą, tai jis "šoka kaip kengura".

Nuo tokių gandų paskelbimo ir turistų skaičius toje vietovėje padidėjo.

Kalbėti mes išmokstame vaikystėje, bet tylėti mums nepavyksta išmokti ir per visą gyvenimą.

Naujagimio kūdikio skeletė yra 64 kaulai, daugiau, negu suaugusio.

dividends have been paid every year since 1897...

currently

EARN HIGHEST RATES ON SAVINGS

5 1/4 % PER ANNUM — SAVINGS CERTIFICATE ONE YEAR $9,000 MINIMUM

4 3/4 % PER ANNUM — CURRENT RATE ON PASSBOOK SAVINGS

UF UNION FEDERAL SAVINGS

INSURED

3430 South Halsted, Chicago — Phone 523-2800 — A. J. Aukers, President

HOURS: Mon. - Tues. 9-4, Wed. — Closed, Thurs. 9-8, Fri. 9-6, Sat. 9-1

MALE HELP

IMMEDIATE OPENING FOR
UTILITY MAN EXPERIENCED
Starting Salary $3.50 Per Hour
Permanent Position
PELRON CORP.
Call 442-9100
Ask For Mr. Pittner

MALE HELP
School Custodial Work.
SOUTHWEST SIDE.
Opportunity for Advancement.
Permanent.
RE 7-1416.

REAL ESTATE

WISCONSIN

55 ACRE Tree Farm — 11,000 Norway Pines. River on 2 sides. Ducks,geese, rabbit, pheasants, deer. 4 room house. Guest hse. 1 room and kit. Gar. 2½ miles from town and Interstate hwy. 94. $17,900

ROBERT YOUNG
REAL ESTATE
310 S. State Mauston, Wis. 53948

WISCONSIN

LAKE WISCONSIN — Over 80 acres of beautifully wooded high land, overlooking and adjoining the lake. County Hy. through property. Ready for development Lake Windsor, near 1-90 Interchange, 3 hours downtown Chicago, 10 miles from Madison, Wis. Beautiful brick ranch home, 2400 sq. ft., main floor plus finished basement, 4 baths, 2 fireplaces, has everything. Right on small lake, 18 holes golf, supper club.

BELDA REAL ESTATE
Sun Prairie, Wis. Phone 837-5175

STREAMWOOD — 6 Rooms, 3 bedroom ranch, Patio. Att. garage, Landscaped. Under $22,000. Close to everything. Call owner. By appt. only.
837-7369

HINSDALE AREA — BY OWNER.
4 Bedroom, plus den, 2 baths, Large fenced yard. Enclosed patio. Lake privileges, Mid 20's. Call for appt. 323-5433.

MALE HELP

SET UP MAN
PUNCH PRESS DEPT.
IMMEDIATE OPENINGS
Experienced on progressive and compound dies.
Mandex Mfg. Co., Inc.
2614 W. 48th Street, Chicago

SUPERINTENDENT (PRODUCTION)
Injection Molding
Molding Foreman
Rapidly Expanding Company
Salary
Depending on Experience
Steady Employment
Write or Call (918) LU 7-4161
M. DUANE MITZNER
Southwest Plastics
422 South St. Louis
Tulsa, Oklahoma

FOREMAN
Plating Or Anodizing
★
Rapidly Expanding Company
Steady Employment
Salary
Depending on Experience
Write or Call (918) LU 7-4161
M. DUANE MITZNER
★
SOUTHWEST METALS
422 South St. Louis
Tulsa, Oklahoma

HELP WANTED

COOK
FULL TIME DAY COOK
IMMEDIATE OPENINGS
Attractive salary and benefits
Steady year around work.
Apply Personnel
HOLY FAMILY HOSPITAL
River Rd. at Golf, Des Plaines
Tel.: 299-2281

REGISTERED NURSES
39 bed Hospital Expanding to 83 beds. Nurses needed for all services and all shifts, good starting salary. Differential for evening and night duties.
ALSO
GENERAL PRACTITIONERS
Excellent opportunity for young capable physician serving 12,000 Population. Liberal Personnel policies. Good schools and Recreation facilities nearby.
WRITE ADMINISTRATION
STANDISH COMMUNITY HOSPITAL
805 W. CEDAR ST. STANDISH, MICH.

FEMALE HELP

NURSES
DAYS, EVENINGS AND NIGHTS
R N – L P N
WRITE OR WIRE
HEARTHSIDE NURSING HOME AND REHABILITATION CENTER
9325 N. Green Bay Ave. Milwaukee, Wisconsin 53209
Have available positions. Top pay rate and benefits offered
Shift differentials.
OR CALL MRS. JOHNSON 414—354-4800

NURSES
Registered and Licensed Practical Nurses: For 80 bed hospital; growing community, salary commensurate with experience, excellent fringe benefits.
OPENINGS ALSO AVAILABLE FOR:
Registered Lab. Technicians
Must be able to handle everything
APPLY: C. M. LINVILLE, ADMINISTRATOR
OLMSTED COMMUNITY HOSPITAL
ROCHESTER, MINNESOTA

BOOKKEEPER / PAYROLL
FULL TIME
TYPISTS
FULL OR HALF DAYS
TRANSCRIBERS
FULL OR HALF DAYS
Excellent Salary
For further information or appointment call
MRS. COX PE 6-1400
BETWEEN 9:30 AND 4 P.M.
LANSING B. WARNER. INC.
(INSURANCE ORGANIZATION)
4210 W. Peterson

MALE HELP

IMMEDIATE OPENING!
MAINTENANCE MAN
Boiler and general maintenance for hospital. Full time position. Steady year around work. Good benefits and working conditions. This is an opportunity for man based on experience.
CALL 299-2281
HOLY FAMILY HOSPITAL
RIVER ROAD AND GOLD ROAD, DES PLAINES, ILL.

HELP WANTED

MEDICAL DIRECTOR
AND
CLINICAL PATHOLOGIST
DR. W. W. CROSS CANCER INSTITUTE
11560 University Ave., Edmonton, Alberta, Canada
The Provincial Cancer Hospitals Board is responsible for the total Cancer Service Program in Alberta. The new D. W. W. Cross Cancer Institute will be the prime facility for providing this diagnostic and therapeutic service in the Northern half of Alberta. This is an 80-bed active treatment hospital serving approximately 20,000 out-patients per year.
The Medical Director's duties will include:
Co-ordinating all medical services for the Institute. Supervising the operation of the out-patient department and developing clinical therapy conferences.
Developing a medical staff organization and standards in keeping with accreditation requirements.
Clinical and administrative responsibilities as may be required in the development of a new institution.
The opportunity to engage in clinical research will be available.
A mature and knowledgeable physician, the Medical Director must hold or be eligible for licencure with the Alberta College of Physicians and Surgeons. He must possess the ability to communicate and work in harmony with all specialties, and have the ability to asses clinical problems and co-ordinate the activities of this large out-patient department.
He must be able to demonstrate sound administrative ability and should provide a complete curriculum vitae covering academic and professional achievements.
Apply in Confidence to:
DR. J. R. IBBERSON, Executive Medical Director
PROVINCIAL CANCER HOSPITALS BOARD
11560 University Ave., EDMONTON, Alberta, Canada

PATARIMAI ŠEIMININKĖM

Marinuotų Slyvų Salotos

Paimti: 1 litrą slyvų, 2—2½ stiklinės vandens, 2 stiklines cukraus, pusę citrinos žievelės, 3 gvazdikėlius, ¼ lazdelės cinamono, acto.

Daroma taip: vandenį su cukrumi, cinamonu, gvazdikėliais ir citrinos žievele (jei jos yra), 10 minučių pavirinti.

kad būtų pakankamai rūgštu ir

Baigiant virti, pridėti acto, atvėsinti.

Sveikas nepernokusias slyvas nuplauti, sudėti į stiklinę bonką, užpilti atvėsintu marinatu uždengt ir 2 — 3 dienas palaikyti.

Duodant į stalą, slyvas sudėti į indą ir užpilti vėl tuo pačiu marinatu, kad apsemtų.

Taip sutaisius didesnį slyvų kiekį, galima išlaikyti per žiemą.

Kad jos nepelytų ir actas neišgaruotų, paviršių užplti pusės centimentro storumo aliejaus sluoksniu.

Laikyti užrišus pergamentiniu (vaškiniu) popierium ir uždengus dangteliu.

Rauginti Agurkai Greitam Naudojimui

Nedidelius, lygius agurkėlius nuplauti, nulupti jų viršūnes ir sudėti eilėmis į molinį indą, perdedant juos krapų šaknimis su trupučiuko česnako.

Vėliau užpilti juos karštu, gerai pasūdytu vandeniu. Indą pridengti lengvu viršeliu ir užspausti kietu daiktu. Taip paruoštus agurkėlius palaikyti 2 — 3 dienas iki įrugs, o paskui jau valgyti.

Agurkų sunką galima vėl pavartoti agurkėlių užrauginimui arba agurkų sriubai.

Dešra Išvirta Sose

Paimame: 1 svarą šviežios dešros, užpilama viena stikline alumi ir viena stikline vandeniu.

Pridėti supiaustytus 2 svogūnus ir virinti ant lengvos ugnies apie 15—20 minučių.

Padaryti atskirai sosą iš sviesto, miltų, dapilti skysčio nuo išvirtos dešros, pridėti citrinos, 1 gabaliuką dirbtinio buljono, 1 dėžutę pamidorų sulčių ir dėl skonio, cukraus.

Tada supiaustyti dešrą gabaliukais, sudėti ant pailgos lėkštės (polmisko) ir užpylus tuo sosu — valgyti.

Asparagus Reikšmė

Asparagus yra labai svarbi daržovė žmogaus organizmui. Ji turi savyje gana daug vertingų vitaminų:

Asparagus turi 1,7% baltymų, 0,37% cukraus, kalkių, fosforo ir geležies.

Taip pat juose randasi vitaminai: B 1, B 2 ir 30 mg. vitaminų C.

Asparagus tinka ne tik kaipo priedas prie mėsos, bet juos galima paduoti atskiru patiekalu.

Asparagus Sriuba

Asparagai supiaustomi nedideliais gabalėliais ir įmetami į verdantį vandenį, kuris turi būti truputį pasūdytas ir pasaldintas. Verdama iki suminkštės.

Tada tuos išvirtus asparagus su visų skysčiu — jungiame su išvirtu buljonu (sriuba) iš mėsos ir užbaltiname grietine.

Truputį dar paverdame.

Prieš paduodant į stalą, pridedame smulkiai supiaustytus krapus.

Gabalėliais Spirginta Jautiena Grietinėje

Reikia paimti: 2 svarus geros jautienos mėsos, 2 svogūnus, ½ šaukšto tirpyto sviesto, 1 stiklinę grietinės, 1½ šaukšto miltų.

Be to, 2 šaukštus pamidorų košės, maltų pipirų, petražolių lapelių ir druskos.

Daroma taip. Nuplautą, nusausintą jautieną supiaustyti skersai raumenų, 2 plonais gabalėliais ir išmušti.

Paskui supiaustyti mėsą pailgais gabalėliais, pabarstyti druska, pipirais ir gerai apspirginti viską riebaluose iš visų pusių.

Vėliau pridėti smulkiai supiaustytų svogūnų, pabarstyti, kad užvirtų.

Paduodama į stalą su virtom ar keptom bulvėm.

Keptasai Spinach

Paspirginti šaukštą miltų šaukšte sviesto — atskiesti stikline karšto pieno, įpilti druskos (kas mėgsta — pipirų), supilti tris šaukštus sutarkuoto šveicariško arba lietuviško sūrio.

Paskiau paimti 2 svarus spinach (špinatų), atrinkti, nupiauti, pavirti 5 minutes sūdytame vandenyje, nusunkti, supiaustyti peiliu, nupilti skystį.

Sudėjus spinach į molinį indą, apiberti sūriu, užpilti sviesto bei miltų mišiniu ir iškepti.

Mėlynių Sriuba Su Laistinukais

Paimti: 3 stiklines mėlynių uogų, 1 stiklinę cukraus, 1 stiklinę grietinės, cinamono, citrinos žievutės, 8 stiklines vandens.

Laistinukams imama: 1 stiklinę miltų, 1 šaukštą sviesto, vandens ir druskos.

Daroma: Vandenį su cukrumi ir prieskoniais užvirinti, sudėti persunktas ir nuplautas uogas.

Rubarbarų Kompotas

Reikia paimti tris šakneles rubarbarų, nulupti odą, nuplauti vandeniu ir supiaustyti mažais gabalėliais.

Sudėjus į puodą, užpilti vieną kvortą vandens ir pridėti saują razinkų, cukraus pagal skonį ir pavirinti iki rubarbarai sumink štės.

Galima pridėti šaukštą bulvių krakmolo, kad kompotas būtų šiek tiek tirštesnis.

Valgyti, kuomet atauš.

Kodėl Daliai Žmonių Greitai Lūžta Nagai?

Silpni, lūžtantieji nagai yra nemalonus dalykas. Tą reiškinį iššaukia kalcijaus trūkumas organizme.

Padėčiai galima padėti, patepant nagus, kiekvienoje vaistinėje gaunamu nagams išlaikyti skystimu, kurio sudėtyje yra baltasis jodas.

Be to, patartina masažuoti kosmetine alyva nagus po kiekvieno rankų plovimo.

Nakčiai padengti nagus balto jodo skystimu.

Houston, Tex., 7 m. berniukui Bret Dorsey prisiūta ranka, kur buvo nupiauta tarp peties ir alkūnės. Operacija truko daugiau trijų valandų. Berniukas jaučiasi gerai.

Keli Gyvenimiški Patarimai

Vienas išmnčius surašė sau ir kitiems sekančias gyvenimo taisykles.

— Atsigulk, kai nori miego, atsikelk kai pabundi rytmetyje ir tuojau neeikvojant laiko, imkis kokio nors darbo.

— Stengkis, kad kiekviena diena praeitų smagiai ne tik tau, bet ir tavo artimiesiems.

— Nelaikyk savo širdyje neapykantos ir kerštingo jausmo.

— Įprask atleisti ir užmiršti padarytus tau nesmagumus arba įžeidimą.

— Padėk savo parašą tik ten, kur tinkama.

—Perdaug neprisrišk prie medžiaginių gėrybių ir netapk jų vergu.

— Parodyk daugiau nuoširdumo kitiems savo tautiečiams, pažįstamiems ir draugams.

— Pagelbėk kam tik gali, jei tuomi nepadarysi sau ypatingos skriaudos.

Pasakaitė iš Anos Pusės

Paleckis aplanko silpnapročių sanatoriją prie pat Vilniaus, Antakalny. Iš anksto sumokyti pacientai pasveikina "Tarybų Lietuvos" galvą, mosikuodami rankomis.

Tik du vyrukai, stovėdami nuošaliau, susilaiko nuo saliutavimo. Priėjęs prie jų korespondentas, klausia:

— O kodėl jūs nesveikinate draugo Paleckio?

— Mes nesame bepročiai, o tik sargybiniai.

Žalios Pievos

Aplinkui pievos žalios,
Laukai rugiais patvinę —
Baltais laukų berželiais
Pasipuošė tėvynė.

Ir skęsta kaimas soduos,
Ten obels vaisių mezga —
Ten žydi mūsų godos,
Ten žydi sausos lazdos.

Graži esi, tėvyne —
Nebesurasti žodžių! —
Su tais beržais Sekminių,
Linguojančiais prie sodžių.

Ar vyšnių sniegui dulkant,
Ar gelstant lapui klevo —
Mes—ašarėlės smulkios
Žaliųjų skruostų Tavo.

Ir auga, mintys renkas,
Kai žiedas žiedą krauna —
Tau viskas: širdys, rankos
Ir gyvas mūsų kraujas.

Graži, esi, tėvyne —
Nebesurasti žodžių! —
Su tais beržais Sekminių
Linguojančiais prie sodžių.

Balys Auginas.

Kas Yra Niagara Falls?

Tikrenybėje Niagara nėra upė, bet sąsiauris (strait). Jis jungia Erie ir Ontario ežerus.

Skirtumas lygių tarpe tų ežerų yra 338 pėdų, o kiekis vandens nukrentančio per tą kriokliį vienos sekundės bėgyje siekia 1,500,000 galionų.

Toji milžiniška vandens energija yra išnaudojama dviejų hidroelektros stočių (viena Jungtinių Valstijų pusėje, o kita — Kanados).

GROŽIO SALIONE

— Čia telefonu teiraujasi kažkoks vyras ir klausia, ar jo svajonių laivas jau yra nudažytas ir pataisytas, kad galėtų grįžti namo ir vakarienę virti.

Antrą Kartą Ištekėjusi Ar Gali Gauti Pensiją?

Kl. Ar virš 65 metų amžiaus našlė, kuri po savo vyro mirties gauna jo Social Security pensiją, ir jei vėl ištekėjus, ar ji minėtą pensiją gautų? Malonu būtų žinoti, kokia yra šiuo klausimu suglausta procedūra. **V. N.**

Ats. V. N. Išimties keliu, jei antrą kartą našlė išteka gali gauti Socialinio draudimo pensiją pagal paskutinio vyro uždarbių rekordus arba žmonos pensiją pagal paskutino vyro uždarbių rekordus. Tuo atveju atsižiūrima kuri yra didesnė pensija. Pensijos reikalais reikia kreiptis į gyvenamos vietos Social Security ofisą. Norėdami gauti tuo reikalu daugiau žinių skaitykite leidinį "Social Security" — anglų kalba, o žodžiu — LB Socialiniam klube, 3548 S. Emerald Ave., Chicago, Ill., tel. LA 3-1387 (po 8 v. v.) **pr. š.**

Tikrasai Valdytojas

Laike iškilmių karališkuose rūmuose Vilniuje, tam pačiam Vladislovui Vazai pasijudinus soste, karūna pakrypo jam ant galvos Įteikęs skeptrą ir "obuolį" kunigaikštis A. S. Radvila, stovėjusiam prie sosto, karalius išlygino karūną, o paskiau tarė:

"Atrodo, jog toji karūna daugiau linksta į tavo pusę, kunigaikšti Radvila, nes Lietuvą iš tikrųjų valdau ne aš, bet tu!. . ."

MAŽUMOJE

Garsinimas požeminėje stotyje Londone skamba taip: "75 nuoš. visų aukštesnių dvasiškių ima "The Times". Apačioje prirašyti šie žodžiai: "Likusieji 25 nuoš. nusiperka jį".

Dirbančiam padėk, prašančiam žodėk.

Chicago Savings and Loan Association

FEDERAL SAVINGS AND LOAN INSURANCE CORPORATION — SAFETY OF YOUR SAVINGS INSURED UP TO $15,000.

Turtas 90 Milijonų

5 1/4 %

Certifikatų sąskaitos

Chicago Savings siūlo Jums taupyti šešių mėnesių certifikatais, kurie neš Jums 5¼%. Certifikatai išduodami tūkstantinėmis. Mažiausiai turi būti $8000. Pelnas mokamas kas šeši mėnesiai nuo išdavimo dienos. Certifikatų taupymas fedralinės valdžios įstaigoje yra apdraustas.

4 3/4 %

Knygelių sąskaitos

Chicago Savings moka patį aukščiausią dividendą, leidžiamą federaliniais patvarkymais, už knygelių sąskaitose laikomas santaupas. Dividendai apskaičiuojami pusmečiais.

DAUGIAU TAUPYSITE...
DAUGIAU UŽDIRBSITE

JOHN PAKEL, SR.
PRESIDENT AND CHAIRMAN OF THE BOARD

Chicago Savings and Loan Assn.
6245 So. WESTERN AVE.
GR 6-7575

JOHN F. EUDEIKIS
LAIDOTUVIŲ DIREKTORIUS
Seniausioji ir Didžiausioji
Laidojimo Įstaiga

TRYS MODERNIŠKOS KOPLYČIOS
4605-07 South Hermitage Avenue
Tel. YA 7-1741-2
4330-34 South California Avenue
Telefonas LA 3-0440 ir LA 3-9852

Laidotuvių Direktoriai
MAŽEIKA & EVANS
6845 SO. WESTERN AVE.
TRYS MODERNIŠKOS
AIR-CONDITIONED KOPLYČIOS
MAŠINOMS VIETA
REpublic 7-8600 REpublic 7-8601

PETKUS
TĖVAS ir SŪNUS
Laidotuvių Direktoriai
MARQUETTE FUNERAL HOME
2533 West 71st Street
Telef.: GRovehill 6-2345 - 6
1410 So. 50th Avenue, Cicero
Telef.: TOwnhall 3-2108 - 9
TRYS MODERNIŠKOS KOPLYČIOS
Aikštė Automobiliams Statyti

AUKŠTI NUOŠIMCIAI
4.75% on regular Savings per annum
INSURED
5.25% per annum on investment bonus
Savings Insured to $15,000.00
BRIGHTON SAVINGS AND LOAN ASSN.
4071 Archer Ave., Chicago, Illinois 60632

Lietuvių Moterų Pilietių Lygos Veikla

Lietuvių Moterų Pliečių Lygos pusmetinis susirinkimas įvyko birželio 27 d. Lietuvių auditorijoje. Susirinkimą pradėjo pirm. M. Zolpienė. Pereito susirinkimo protokolą perskaitė rašt. E. McNamee ir visų buvo priimtas.

Pagerbta atsistojimu mirusi narė Kazimiera Pocienė, kuri išsiskyrė iš gyvųjų tarpo gegužės 18 d. ir palaidota gegužės 22 d., šv. Kazimiero kapinėse. Draugija suteikė grabnešes ir buvo pasiųsta gėlės. Išreikšta užuojauta p-niai R. Remeikienei mirus jos vyrui.

Vėliau sekė pranešimai apie sergančias šias nares: Stasė Mažeikienė, Ona Norkevičienė, Ona Juzaitis, Katrė Petersonienė, Barbora Wodmonienė, kurias nutarta aplankyti ir palinkėti greitai susveikti.

Apie Motinos dienos minėjimą, kuris įvyko gegužės 8 d. pranešė Rožė Didžgalvienė, kuri padėkojo narėms už surengimą. Čia prisidėjo: L. Laucienė Ona Guss, E. S. McNamee, S. Zigmonteinė, R. Vaišnienė, R. Didžgalvienė. Prie stalų patarnavo: p-nios Žolpienės anūkės Dalia ir Debra Ondrick.

Stalai buvo papuošti gėlėmis ir narės buvo apdovanotos baltomis ir raudonomis gėlėmis.

Šis minėjimas davė pelno. Buvo ir programa. Kadangi buvo Stasių vardinės, tai esanti mūsų tarpe Staselių: Žigmontienė, McNamee, Mažeikienė, buvo pagerbtos ir įteikta dovanėlių.

Narės susirūpino metiniu išvažiavimu, kuris įvyks liepos 14 d. Liepos sode, prieš Tautines Kapines. Pradžia 12 v. Kurios narės abejoja apie dalyvavimą, prisidėjo prie vaišių aukomis. Kitos pasižadėjo pagaminti kugelio, virtinių, duonos ir kitų gardžių valgių ir šalto gėrimo. Gros geras orkestras.

Maloniai kviečiame visuomenę atsilankyti ir praleisti sekmadienį su Lygos narėmis. Lauksim jūsų visų atsilankant. Iki pasimatymo.

M. Zolpienė, pirm.

V. Pauliukaitis Veik Nugalėjo Ligą

Vienas Brighton Parko Namų Savininkų draugijos steigėjų Vincas Pauliukaitis, gyvenąs su žmona 2851 W. 51 St., ilgai sirgęs, sunkia liga, dabar jau beveik npgalėjo savo ligą. Jis jau tiek pasveiko, kad vienas be kitų pagalbos autobusu atvyksta į lietuvių bažnyčią Brighton Parkan.

V. Pauliukaitis ilgos ligos nuvargintas, smarkiai sumažino svorį ir užsiaugino barzdą, dėl ko net jo geri bičiulai sutikti prie bažnyčios negalėjo jo pažinti. Savo pažįstamiems V. Pauliukaitis tvirtino, kad jau tiek sustiprėjo, kad į tautinių šokių šventę pažiūrėti nuvykęs. To fakto negalėjau patvirtinti, nes toj šventėj dalyvavo apie dešimt tūkstančių žmonių. **pr. š.**

Don Varnas Postas Rengia Ypatingą Pramogą

Don Varnas Amerikos legiono postas ir pagelbinis Moterų Vienetas rengia pramogą "Night of Sports" — arkliukų lenktynes, trečiadienį, liepos 17 d. Vakarienė nuo 6 val. vak. iki 8-tos. Po vakarienės įvyks lenktynės.

Šiam parengimui pirmininkauja Paul Jocius su žmona Violet. Posto komandierius Alex Niprikas, Frank Jurgaitis, Joseph Stanaitis su žmona Valeria, Mary Dzimidas, ir Edward Pocius su žmona Anele.

Bilietai gaunami pas visus šiuos asmenis. Dėl smulkesnių informacijų prašome kreiptis PR 6-0043.

Nauja Knyga Apie Balfo Veiklą

Kan. J. B. Končius, kuris neseniai lankėsi Chicagoje, jis parašė ir savo lėšomis išleido didelę knygą "Atsiminimai iš Balfo veiklos". Knyga turi 404 p. ir 141 iliustracijas. Ji vaizduoja Amerikos lietuvių labdaros veiklą ir tremtinių gyvenimą Vokietijoje tuoj po II pasaulinio karo ir įsikūrimą Amerikoje.

Sekančių metų pradžioje sukanka 25 metai nuo Balfo įsikūrimo. Todėl kiekvienam svarbu geriau susipažinti su Balfo praeities darbais. Būtų gražu, jei kiekvienas naujas ateivis suteik tų šią knygą savo geradariui - sponseriui dėkingumo ženklan. Šią knygą galima gauti pas autorių ir kiekvienam Balfo skyriuje.

Norintieji šią knygą įsigyti Chicagoje, tesikreipia į Gage Parko Balfo sekretorių Praną Šulą, 4436 S. Washtenaw ave, F.

Lietuvių Demokratų Lyga Cook County Posėdžiavo

Neseniai Lietuvių Demokratų Lyga Cook County turėjo trumpą susirinkimą adv. Charles P. Kal ofiso patalpose. Ten aptarė kokią poziciją reikia laikytis dėl lapkričio balsavimų. Diskusijose buvo aptarta ir konstatuota, kadangi demokratų partijos vadovybė yra susiskaldžiusi, tai lietuvių demokratų padėtis turi būti labai atsargi. Prieš įvyksiančią demokratų konvenciją Chicagoje, Lietuvių demokratų Lyga bus pasirengusi stoti su savo platforma.

Kadangi demokratų partijoj vyksta politinė kova, todėl Liet. Demokratų Lyga statysianti griežtesnių reikalavimų ir pripažinimą.

Lietuviai sako, mes neturime būti uodegoje, bet turime stoti į eiles ir drąsiai kovosime ne tik dėl dem. viršininkų, bet ir dėl lietuvių tam tikrų pozicijų gavimo.

Taip pat buvo nutarta išreikšti užuojautą dėl tragiškos sen. Roberto Kennedy mirties jo šeimai. Pažymėtina, kad Lietuvių Dem. Lyga buvo gavusi laišką balandžio 9 d., iš sen. R. Kennedžio, kuriame jis išreiškė pasitikėjimą ir pagarbą tiems lietuviams, kurie buvo priversti apleisti savo tėvynę. Senatoriaus R. K.mirtis bus atžymėta istorija, kaip kovotojo už pavergtas tautas. Tą istorinį laišką manoma multiplikuoti ir kaip istorinį dokumentą išdalinti lygos nariams. **Kor. Pr.**

Sandaros Piknikas Įvyks Liepos 28 Dieną

Norime pranešti, jog Sandaros piknikas yra rengiamas sekmadienį, liepos 28, Bučio darže, Willow Springs, Ill. Tai bus gražį vasarinė pramoga su vaišėmis, maloniu pasisvečiavimu ir vertingomis dovanomis.

Kviečiame visus atsižymėti tą dieną ir paskirti ją Sandaros piknikui — mūsų bendrai vasarinei šventei.

Geriausias receptas sveikatai išlaikyti: kai nenori, nevalgyk, paliauk valgęs, kai dar norėsi.

GREITA PAGALBA

Nenusimink, gausi pagalbą. Vaistai, kurie buvo ilgai laukiami, nuo reumatizmo, rankų, kojų nutirpimo ir skaudėjimo jau yra.

Tuojau siųsk šį skelbimą ir savo vardą su antrašu, ir mes atsiųsime vaistų išbandymui.

ROYAL PRODUCTS
North Sta., P. O. Box 9112
Newark 4, New Jersey

Timely Topics

Speak The Good Word

We may find it difficult to say the right word when sorrow comes to the home of a friend and brother. We may dismiss the idea of saying anything with the statement, "Words at this time are futile." We are wrong.

When time has healed the wounds of sorrow, some sincere word that we spoke may be long and happily remembered. That word at the right time which will be perpetuated in the mind and heart of the receiver.

There are times when a friend experiences a stroke of good fortune. Then, too, a word of congratulations is never futile. It adds something to one's happiness when a friend tells you in some way that he is glad too.

To speak the good word may seem a little thing and yet you multiply such a deed by many friends, we may have an answer to many of our so-called problems.

The word of sympathy, the word of kindness, the word of encouragement is never futile.

—Exchange

His Preference

Samuel Johnson described a common thought vividly:

"I am very fond of the company of ladies. I like their beauty, I like their delicacy, I like their vivacity, and I like their . . . silence."

Philanthropist

Nowadays we think of a philanthropist as someone who donates big sums of money, yet the word is derived from two Greek words, **philos** (loving) and **anthropos** (man): loving man.

All of us are capable of being philanthropists. We can give of ourselves.

Gyvuliai Yra Nelaimių Priežastimi Keliuose

Detroit, Mich. — Trafic Safety draugija praneša, kad stirnos ir galvijai yra priežastimi daugelio nelaimių ant kelių Kanadoje.

Ta organizacija sako, kad gautas pranešimas iš Ontarijos provincijos, rodo, stirnos dažniau, negu kiti gyvuliai būna priežastimi automobilių nelaimių.

Galvijai užima iš eilės antrą vietą, šunes — trečią, po to seka: briedžiai, arkliai, meškos ir kiaulės.

Atjauninimas

70 metų vyriškis prašo atjauninimo vaistų. Gydytojas tvirtina, jog tai beviltiška padėtis.

— Bet mano draugas, kuris jau yra 75 metų, pasakoja, jog pavartojęs tam tikrus vaistus, jis jaučiasi kaip 25 metų ir sakosi, turįs netgi meiliškų prietikių.

Gydytojas: — Žinai ką tamsta? Pradėk ir tu pasakoti tokius niekus.

Trumpa atmintis ir trumpa suknelė nepakenkia merginai turinčiai gražias kojas.

Katekizmo Pamokoje

Kunigas klausia mažo Juozuko:

— Kokią nuodėmę papildė Adomas?

— Jis suvalgė uždraustą vaisių.

— O kaip jis tapo nubaustas?

— Turėjo apsivesti su Ieva.

NAMŲ TAISYTOJAS - KONTRAKTORIUS
ATLIEKU VISUS NAMŲ TAISYMO DARBUS, UŽDEDU IR TAISAU STOGUS, KAMINUS, ŠALYGATVIUS IR KITKĄ.
Dėl Apkainavimo Pašaukite:
GEORGE LORENCAS
Iš ryto prieš 7-tą valandą
Tel. LA. 3-1253
arba per visą dieną, nuo 7 val. ryto iki 10 val. vakaro
Tel. 778-7810

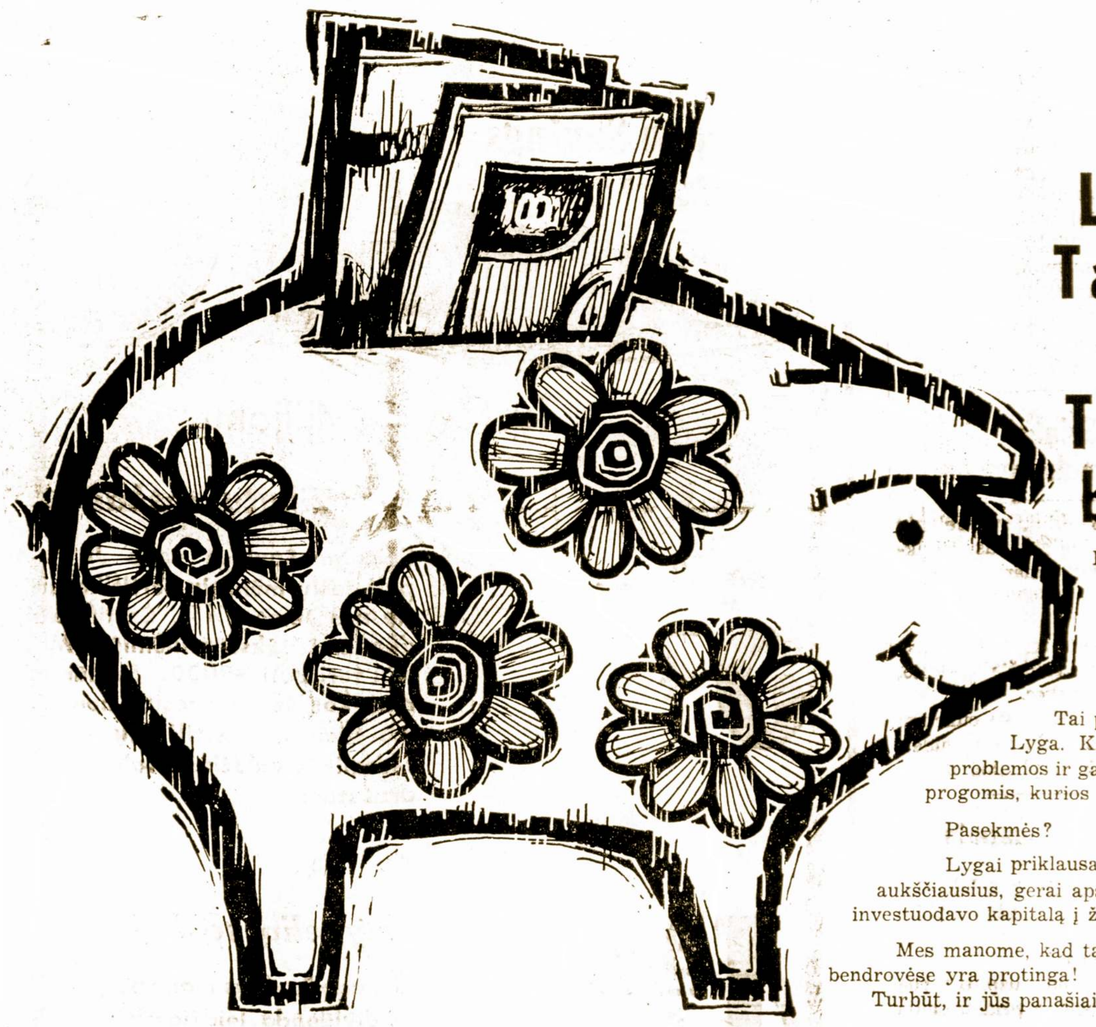

Lietuviai Taupo Lietuvių Taupymo bendrovėse

Kodėl? Todėl, kad jie yra taupūs žmonės ir žino dolerio vertę. Jie žino, kad ir Lietuvių Taupymo bei Skolinimo Lygos vadovai irgi žino dolerio vertę. Jie žino, kad Lygos nariai tvarkys jų pinigus pačiu tinkamiausiu ir saugiausiu būdu. Ką jie, žinoma, visą laiką ir darė.

Tai priežastis, dėl kurios ir buvo įkurta Lietuvių Lyga. Kiekviename Lygos susirinkime yra svarstomos problemos ir galimybės, kaip geriausiai pasinaudoti progomis, kurios atsiranda taupymo ir skolinimo pramonėje.

Pasekmės?

Lygai priklausančios bendrovės visada mokėdavo aukščiausius, gerai apsvarstytus dividendus už taupmenas ir investuodavo kapitalą į žemę ir namus pačiu saugiausiu būdu

Mes manome, kad taupyti Lietuvių Taupymo bendrovėse yra protinga!
Turbūt, ir jūs panašiai galvojate?

John Pakel, prezidentas
Chicago Savings Ass'n
6245 S. Western Avenue
Chicago, Illinois 60636
Phone: GR-6-7575

B. R. Pietkiewicz, Prez.
Crane Savings Ass'n
2555 W. 47th Street
Chicago, Illinois 60632
Phone: LA-3-1083

Olga Rypkus, sekretorė
Universal Savings Ass'n
1800 S. Halsted Street
Chicago, Illinois 60608
Phone: HA-1-3070

Lorraine Beczak,
Asist. sekret.
Continental Savings Ass'n
3926 W. Touhy Avenue
Lincolnwood, Ill. 60645
Phone: 674-1300

Frank Zogas,
Prezidentas.
Midland Savings Ass'n
4040 Archer Avenue
Chicago, Illinois 60632
Phone: CL-4-4470

Joseph F. Gribauskas,
Eksek. sekret.
St. Anthony Savings Ass'n
1447 South 49th Court
Cicero, Illinois 60650
Phone: 656-6330

FEDERAL SAVINGS AND LOAN INSURANCE CORPORATION — SAFETY OF YOUR SAVINGS — INSURED UP TO $15,000

Lithuanian League of Insured Savings Associations
300 W. Washington St., Rm. 510
Chicago, Ill. 60606, Phone: (312) 263-2700

LIETUVIŲ LYGOS VALDYBA:
JOSEPH F. GRIBAUSKAS, prezidentas
EUGENE R. PIETKIEWICZ, vice-prezidentas
FRANCES SADAUSKAS BUCZEK, sekretorė
ADOLF BALIUNAS, iždininkas
FRANK ZOGAS, teisinis patarėjas

Frances Sadauskas,
Lygos sekretorė

LIETUVIŲ KLUBAS MIAMI, FLA. TURI NEMAŽAI GALVOSUKIO

Gruodžio, 1967 m., Miami Lietuvių klubo mėnesiniam susirinkime klubo pirmininkas dr. Siurbis sakė anglų kalba (niekad lietuvių kalbos nevartoja, nors ją gerai moka), kad jis duotų šimtus ir šimtus dolerių, jeigu Lietuva bus laisva, bet Lietuvos nėra ir prie šių aplinkybių Lietuvos nei nebus ir čia grupė yra susidarius, kurie tik iš žmonių pinigus renką nematomiems tikslams.

Sausio, 1968 m., susirinkime sakė — lietuvių veikimas dėl Lietuvos išlaisvinimo, tai tik reiškia, kad žmogus duotum su galva į sieną, tai siena visai nejaustų.

Vasario, 1968 m., susirinkime jis sakė, kad lietuviai, Amerikoj nėra pripažinti ir nebus, jeigu nepasižymės politikoj ar užims kokias svarbesnes vietas.

Čia reikia pasakyti, kad Lietuva yra Amerikos pripažinta kaipo laisva šalis ir lietuviai yra plačiai pasižymėję. Adv. W. Laukaitis iš Baltimorės, Md., būdamas teisėju, išrūpino, kad Vasario 16-ji lietuvių šventė būtų pripažinta kaipo visos Maryland valstijos šventė. Admirolas Bakutis iš Brockton, Mass., yra paskirtas penktojo laivyno distrikto Hawaii vadu, Sharkey-Žukauskas buvo pasaulinis bokso čempionas. Lietuvės sūnus apsivedė prezidento Johnsono dukrą, o kiek mes turim teisėjų, operos dainininkų ir kitų įžymybių!

Kovo mėnesio susirinkime pasakė, — mes turime būti dėkingi, katalikiškam tikėjimui, nes tik katalikybė išlaikė lietuvių kalbą. Čia daug užprotestavo, kiti visai išėjo iš susirinkimo. Pirm. dr. Siurbis pasakė, ko jūs čia nerimaujate, supraskite, kad aš esu jūsų kapitonas, o jūs tik "seileriai" ir jūs privalote kreipti dėmesį į mano pasakyma.

Gegužės mėnesio susirinkime jis pasakė, kad mes šioje šalyje gyvendami, privalome tarpe savęs kalbėti angliškai, kitaip mes tampam trečios klasės piliečiai, ar mes norėtume tokie būti? Čia jau nariams pritrūko kantrybės ir stipriai užprotestavo už tokį pasakymą.

Birželio mėnesio 9 d. Baisiųjų Birželio trėmimų minėjime, estai ir latviai kartu dalyvavo. Buvo įspūdingas minėjimas ir daili programa. Po to sekė skani vakarienė, vėliau buvo pristatytas dr. Siurbis ir pasakė, visai jisai nesupranta tikslo, ar yra gėdulo ar džiaugsmo parengimas. Juk ALT. mišių neužpirko, vienok mišios buvo jėzuitų bažnyčioje, ten lietuvis vargonininkas, kitataučius gražiai išmokinęs lietuviškai giedoti.

mažas vaikas, didelsi ignorantas,

Birželio 16 d. buvo tėvų pagerbimas, rengė moterų klubas. Pradžioje programos, klubo pirmininkė J. Bukaveckienė sveičius pasveikino ir pristatė klubo pirm. dr. Siurbį kalbėti. Šis pasakė, kad kalbės kiek ilgiau ir pasakys paskutinę kalbą. Pub lika tuo susidomėjo ir atydžiai klausė visą kalbą. Jis skaitė iš rašto. Pirmiausia pasakė savo biografiją. Buvo labai įdomu, kad atvažiavo iš Lietuvos 1913 metais, dar jaunas vyras. Visgi turėjo daug nergijos padėti, kad pasiektų daktaro laipsni. Bet kadangi žmogus esąs viešas kritikas, tai ir čia to netrūko. Nusiskundė, kad šiais metais buvo du ALT parengimai ir jo nekvietė programoje dalyvauti ir sakė, kad jis negali suprasti, kam iš žmonių renka pinigus per tiek metų, nematomam reikalui. Galima suprasti, kad ALT valdyba nepasitikėjo publikai, kad nenušvilptų nuo estrados, nes ALT parengime sueina patrotiški žmonės, tas liudyja, kad mažam mieste sudėjo per 800 dol. Lietuvių dienoje.

Keista, kad klubo nariai toleruoja tokius pirmininko kvailiavimus

—Klubo Narys

MENKA GINTARO GAMYBA

Gintarinių puošmenų dirbtuvei Palangoje, jos vedėjo žodžiais, kasmet reikia maždaug septynių tonų gintaro. Iš gyventojų, renkančių gintarą jūros pakrantėse, tiek nesuperkama. Vienintelis žaliavos tiekėjas esąs "Kaliningrado srities Jantarnyj gintaro kombinatas" (Palvininkų kasykla, Mažojoj Lietuvoje).

Bet iš ten teikiamas gintaras esas labai blogas. Prisimenama, kad kadaise (prieš I karą) buvę užtikta žymių, kad gintaro gali būti Kuršių marlose. Bet tuo tarpu dar nėra nei plano, nei pinigų tiems jieškojimams atgaivinti.

Be to, sako, gintaro specialistams esąs sumažintas atlyginimas daugiau kaip viena kategorija. Dailininkai, keletą metų dirbdami toj pačioj srity, išsemia kūrybines gelmes, o atlyginimas dar labiau sutramdo norą pasistengti.

Anksčiau, esą, gintaru domėjosi daugiau dailininkų, o dabar tokių mėgėjų jau nebėra. Tad ne tik dėl žaliavos blogumo men kėja puošmenų meninis lygis.

Kaip visų iškasenų, taip ir gintaro pramonės reikalai dabar lemiami Maskvoj. Palangiškis gintaro puošmenų dirbtuvių vedėjas melancholiškai pasakoja, kad "daug gintaro eina lakams, dažams ir kitiems pramonės dirbiniams. O dailės kūriniams šios žaliavos tenka labai mažai.".

Rytų Vokietija Pakėlė Pensijas

Berlynas. — Rytų Vokietija pakėlė pensijas vyrams, sulaukusiems 65 metų ir moterims—60 metų.

Iki šiol pensijos buvo $30.50 mėnesiui, dabar mokės $36, pra neša komunistų šaltiniai.

Panašūs Posakiai

Lietuvių ir anglų kalboje yra nemažai vienodų posakių—palyginimų. Čia patieksime keletą jų.

Pvz. lietuviai sako: vienu aki mirksniu, kas reiškia — labai labai greitai. Anglų kalboje tas posakis skamba taip: "As quick as a wink".

"Baltas, kaip drobė" — prilyg sta posakiui anglų kalba — "As white as a sheet".

"Aišku, kaip dieną", prilyginimą, kurį dažnai vartojame, randame ir anglų kalboje" — "As plain as day".

Panašių bendrumų vienoje ir kitoje kalboje galėtumėm užtikti gana daug.

Susipykus

Žmona: — Palauk, kai aš numirsiu, tai neduosiu tau ramybės naktimis.

Vyras: — Man tai nebus nieko naujo!

Prancūzija Pirmauja Automobilių Skaičiumi

Paryžius. Prancūzija turi 10,400,000 privatinių automobilių. Ji turi daugiau automobilių, negu bet kuri kita šalis Europoje, praneša Jungtinių Tautų ekonominė komisija.

Vakarų Vokietija turi 9,980,000 automobilių, Anglija — 9,867,000 ir Italija — 6,322,000, rodo statistikos duomenys.

Emilijos Zablauskienės laidotuvių procesija iš Kirkiliškių kaimo į Antazavės kapines, Ežerėnų apskrityje, Lietuvoje. Ši nuotrauka buvo prisiųsta velionės broliui Nick Matuliui, gyvenančiam Chicagoje.

Emilijos Zablauskienės laidotuvės, Kirkiliškių kaime, Antazavės valsčiuje, Ežerėnų apskrityje, Lietuvoje. Ji mirė sulaukusi 87 metų amžiaus.

Ji buvo sesuo chicagiškio Nick Matulio.

Besimaudant, Pirmoje Vietoje Tebūna Atsargumas

Kas išdrįsta maudytis nenurodytose vietose — ežeruose, upėse, — stato pavojun gyvybę.

Miestiečiams patartina maudytis tik ten, kur yra tinkama apsauga, gelbėjimo priemonės.

Nevengtini ir parkų baseinai, nes ten vanduo yra nuolat keičiamas, todėl būna pakankamai švarus ir saugus ligomis užsikrėtimo atžvilgiu.

Besimaudant, visada reikia saugotis. Negalima per toli plaukti, nardytis be saiko, nepatartina per ilgai būti vandenyje.

Pavargęs ir sukaitęs žmogus neturi teisės žengti į vandenį. Negalima maudytis vos pavalgius.

Važinėjant valtelėmis, neleistina valtyje stovinėti, jos supti, perdaug valtį apkrauti, iš valčių vandenin šokti arba iš vandens jon lipti.

Šių atsargumo priemonių nesisaugojant, lengvai galima prarasti gyvybę.

Ypač vaikai turi būti įspėjami dėl maudymosi ir valtimis pasivažinėjimo pavojų.

Atmink, kad ir sienos turi ausis, o naktis turi akis.

Nieko neveikiant, galima kartais nemažiau pavargti, negu atliekant kokį sunkų darbą.

Apie Geresnę Nuotaiką Vasaros Karščiuose

Geriausias vaistas nuo visų nesmagumų ir nepatogumų, kuriuos sukelia mumyse vasaros karščiai, yra labai paprastas — kuo mažiausiai apie tai galvoti.

Kiek mes beaimanuotumėm, kiek besižvalgytumėm į termometrą, vis vien tas nieko nepagelbės. Bet, iš kitos pusės, traktuodami tokius karščus kaipo eilinį reiškinį mūsų gyvenime, mes juos daug lengviau pakelsime.

Žinoma, prie to visko reikia pridėti lengvesnius drabužius ir atitinkamą šiam sezonui maistą. Taipgi reikėtų saugotis nuo nusideginimų saulėje, kurie gali sukelti daug visokių komplikacijų.

Senesniais laikais nuo panašių apdegimų gindavosi nuplaudami veidą, kaklą ir krūtinę vandeniu, kuriame buvo išmirkyti liepos žiedai, arba lengvai aptepdami kūno dalis sėmenų aliejum. Tam tikslui buvo naudojamos ir pieno išrūgos.

Bet dabar nuo apdegimų galima lengvai apsiginti ir nebrangiais, vaistinėse gaunamais tepalais.

KŪDIKIS GIMĘS INDIJOJE, GALI SULAUKTI 50 M. AMŽ.

New Delhi, Indija.— Kūdikis, gimęs šiandien Indijoje gali tikėtis sulaukti 50 metų amžiaus, praneša valdžos statistikos biuras.

Vos prieš 15 metų, vidutiniškas žmogaus amžius Indijoj buvo 32 metai.

Bėda ir neprašoma ateina.

FREE GIFTS | FREE PRIZES | FREE GIFTS | FREE PRIZ

MIDLAND MIDDAY MIRACLE

JUNE 24- -JULY 13

10 DAILY PRIZES

ANYONE CAN ENTER! ANYONE CAN WIN!

HIGH NOON! And the MIDLAND MIDDAY MIRACLE is on! For 13 consecutive working days, Midland Savings will select a winner for one of its fabulous prizes . . . including 3 TV sets. Just come in and register. Place your entry in our giant drum and you could be one of our lucky winners. There's no obligation and you don't have to be present to win . . . but it's a lot more fun if you are.

3 WEEK-END PRIZES

YOU CAN WIN

FREE GIFTS FOR SAVERS

5¼% 6-MONTH SAVINGS CERTIFICATES (MINIMUM $10,000) OR 1-YEAR SAVINGS CERTIFICATE (MINIMUM $5,000)

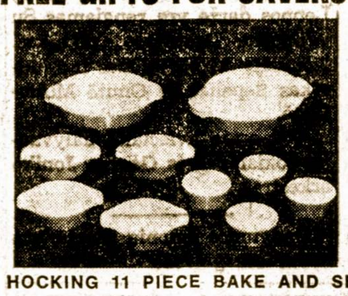

4¾% PASSBOOK SAVINGS PAID AND COMPOUNDED SEMI-ANNUALLY

ANCHOR HOCKING 11 PIECE BAKE AND SERVE SET

From refrigerator to stove to the table . . . all in one dish. It's a homemaker's dream come true. And, to get this beautiful Anchor Hocking 11 piece set all you do is deposit $300 or more in a new or present Midland savings account during Midland Midday Miracle days . . . June 24 thru July 13. Set consists of one 1½ qt. oval casserole with cover, 9" round cake pan, four 6 oz. dessert or custards, four 12 oz. casseroles. Sorry, only one gift per account. Not mailable.

And don't forget that at Midland Savings you get the highest earnings allowed by law in Chicago. Two savings plans . . . two ways to earn more with insured safety.

FEDERAL SAVINGS AND LOAN INSURANCE CORPORATION — SAFETY OF YOUR SAVINGS INSURED UP TO $15,000

MIDLAND SAVINGS AND LOAN ASSOCIATION
4040 ARCHER AVENUE • CHICAGO, ILLINOIS 60632

FEDERAL HOME LOAN BANK SYSTEM

(NEXT TO BALZEKAS CHRYSLER MOTORS)

PHONE: 254-4470

REE PRIZES | FREE GIFTS | FREE PRIZES | FREE GIF

WAREHOUSEMEN
Paper House Needs Warehousemen
Company Benefits
Good Working Conditions.
Steady.
Call Monday Thru Friday
376-0355

FACTORY WORK GIRLS WANTED
Modern plant in Schiller Park needs girls for light assembly of paper and cardboard products.
PHONE 992-2350
Or Call in Person at
9500 RIVER STREET
(Off DesPlaines River Road, one mile south of Kennedy).

SHEET METAL MEN
EXPERIENCE DESIRABLE
Steady work and good starting salary.
DAY SHIFT
BLAW - KNOX CO.
1325 S. Cicero Ave. Cicero, Ill.

FURNITURE FINISHER
To repair and service new furniture for home delivery. Apply Nu-Way Express, 1401 So. State Between 11 and 6, or call:
922-4274

IMMEDIATE: OPENINGS
JOBS WITH A FUTURE
IN NEW HAMPSHIRE
★
Steady employment in one of New England's largest printing plants. Immediate openings for
FOLDER OPERATORS
GATHERING MACHINE OPERATORS
INSERTER OPERATORS
GENERAL WORKERS
Call or write:
JAMES PERRY
Bindery Supt.
603—224-5311
★
Blanchard Press, Inc.
RUMFORD PRESS DIV.
10 Perry Street,
Concord, New Hampshire

FEMALE HELP

IMMEDIATE OPENING
Billing Clerk
NCR
Girl with typing, NCR experience, aptitude and interest for figures. Salary above average. Benefits. Permanent position.
226-4800
ASK FOR MR. BANGER

MALE HELP

KENNEL MAN
FULL TIME
North Shore Animal Hospital.
General care of dogs and cats.
Cleaning and light maintenance.
APPLY IN PERSON
or phone for interview
1817 Church Street
Evanston, Illinois
UN 4-9416

MALE HELP

TOOL AND DIE MAKERS
IMMEDIATE OPENINGS
Experienced on Progressive and Compound Dies.
MANDEX MFG. CO.,
2614 W. 48th St., Chicago

INC.
Tab Operator Wanted
Some Experience Desired;
STEADY WORK
Good Starting Salary
In Broadview, Illinois
Fringe Benefits
CALL MR. SHEPSKI
Tel. 379-0306, Ext. 233

SECURITY GUARDS
Openings Presently Available
In Arlington Heights
Palatine and Libertyville
For Full and Part Time Guards
Qualified Applicants
Must be 28-65 with no police record. Must have car and telephone. Many Company Fringe Benefits. Uniforms furnished.
Plus Automatic Salary Increases
NO LAYOFFS
For Appointments Call
Between 9 A.M. and 5 P.M.
CHICAGO, 666-1356
ASK FOR MR. DOYLE

MALE HELP

IF YOU'RE A SET-UP MAN FOR AUTOMATIC SCREW MACHINES
. . . there's a wonderful opportunity awaiting you in the picturesque, recreational area of North Alabama — good living conditions—good schools. Good working conditions in modern, airconditioned plant. Profit sharing program and other benefits. Ability to set-up and maintain 6 and 8 Spindle Cone, Acme-Gridley etc. Salary commensurate with ability and experience.
For further information, send resume or inquiry to:
MR. NORRIS
P. O. BOX 1609
EAST GADSDEN, ALABAMA 35903

Kas Naujo Chicagoje

Ir Mūsų Lietuviškose Apylinkėse

Martynas Nagys Dvejopai Nukentėjo

Fotografas Martynas Nagys, 4537 So. Hermitage Ave., važiuodamas dviračiu, pateko į tra fiko nelaimę prie 36-tos gatvės ir Union Ave. Automobilius jį sunkokai sužeidė ir jis buvo nu vežtas į ligoninę. Dviratis išliko nesudaužytas.

Apleidęs ligoninę, jis dabar bando surasti savo dviratį. Policija, tačiau, nieko apie tai nežinanti. Matomai, jį kas nors pagrobė nelaimei ištikus.

P-nai A. Benedict Viešėjo Chicagoje

Antanas ir Ona Benedict buvo atvykę į SLA. seimą ir praleido čia veik savaitę laiko, apsistodami pas savo gimines p-nus Banionius. P-nia Benedict su savo dėde p. Banioniu taipgi aplankė Sandarą, užsimokėjo prenumeratą ir paliko auką laikraščio parėmimui.

P-nai Benedict abu yra gimę ir augę Shenandoah, Pa. Jų dukra Bernadina yra mokytoja, ku ri liepos 5 d. paminėjo savo gim tadienį. P-ios Onos Benedict tėvai—Jonas ir Ona Banioniai apsigyveno tame mieste 1910 metais, turėjo užeigą ir valgomų daiktų krautuvę.

Dr. R. Strasevičius — Naujas Profesionalas

Užbaigęs Loyolos universiteto medicinos mokyklą ir gavęs medicinos gydytojo laipsnį, Dr. Rimvydas Straševičius dabar at lieka interno praktiką Ann Arbor, Michigan universiteto ligoninėje.

Jis yra sūnus Dr. Stasio ir Elenos Straševičių ir neseniai susituokė su Dalia Kremeryte.

P-nia Jenie Necrash Grįžta į Floriką

Praleidusi penkėtą savaičių pas savo dukrą Verą ir žentą Richard Martin, gyvenančius Palos Park, Ill., p-nia Jennie Necrosh pereitą trečiadienį grįžo į savo namus St. Petersburg, Fla. Ji išreiškė apgailėstavimą, kad negalėjo pasilikti iki Sandaros pikniko.

GRAŽIAI PRAĖJO SLA. BANKETAS

Užsibaigus SLA. seimui, liepos 3 dieną, Pick-Congress viešbutyje buvo surengtas tos organizacijos banketas, kuris praėjo labai įspūdingai.

Programai vadovavo SLA. 6-to apskričio pirmininkė Ona Biežienė. Gražią kalbą pasakė Povilas Dargis, SLA, prezidentas. Meninę programą išpildė Algirdas Brazis ir "Aidučių" choras, vadovaujamas p-nios Alice Stephens - Steponavičienės.

Našlių Klubo Piknikas Įvyks Šį Sekmadienį

Chicagos Lietuvių Našlių-kių Klubas rengia linksmą pikniką šį sekmadienį, liepos 14, Bruzgulienės darže. Šokiams gros George Joniko orkestras, bus skanių valgių ir vertingų dovanėlių.

Komisija ir valdyba nuoširdžiai kviečia visus dalyvauti.

—M. Urbelis — rašt.

Juozas ir Elena Baydžiai, 7243 S. Richmond, šiuo metu keliauja Atlanto pakrančias. Jie aplankė Washingtoną, D. C., o dabar važinėja po Mass. valstiją.

Maloni Viešnia iš Pittsburgho

Pas Petrą ir Petronėlę Senulius, 6005 S. Sacramento Ave., buvo apsilankiusi maloni viešnia iš Pittsburgh, Pa., Salomėja Aglinskienė, kuri dalyvavo SLA seime, kaipo atstovė iš 86-tos kuopos.

Seimo posėdyje ji sutiko p-nią Petronėlę Senulis, kuri buvo delegatė iš SLA. 134-tos kuopos Pasirodė, jog pastarosios vyras Petras Senulis yra kilęs iš tos pat vietos, kaip ir viešnia ir jiedu buvo artimi kaimynai.

Po ilgoko pasikalbėjimo p-nų Senulių namuose apie senesnius laikus, p-nia Aglinskienė išvyko į namus.

Gavęs Diplomą, Išvyko Į Pacifiko Salas

Fred Schultz, užbaigęs Northweste n universitetą ir gavęs teisininko diplomą, išvyko su savo žmona Carrol į Caroline salas, netoli Japonijos, kur jis išbus porą metų dirbdami "Peace Corps".

Fred yra sūnus Fred ir Margaretos Schultzų, gyvenančių Homewood, Ill., ir anūkas Dellos Čiuprinskienės, 3227 South Emerald Ave.,

Atidengtas Paminklas Marijonai Mikutienei

Pereitą šeštadienį, Cedar Park kapinėse tapo atidengtas paminklas Marijonai Mikutienei, kuri mirė liepos 5 dieną, pereitais metais.

Paminklo atidengimą atliko Mikas Vaidyla, Sandaros redaktorius, pasakydamas atitinkamą kalbę. Vėliau gausus būrys susirinkusių buvo pakviesti į Jawors valgyklą, 12338 S. Halsted St., kur patiekti vaišingi pietūs.

Vėlionė paliko vyrą Frank Mikutis, dukrą Jennie Grant ir jos vyrą Ray, dukrą Sally Steele ir jos vyrą Earl, sūnų Albert Barnes ir jo žmoną Marion, marčią Jean Bajorūnas, 12 anūnų ir 5 proanūkus.

TURĖJO MALONIŲ SVEČIŲ IŠ KANADOS

Algis Jagela su dviem dukrom: Dana ir Laime buvo atvykę iš Kanados į Dainų Šventę ir apsistojo pas Ramualdą ir Marytę Edelius, 3622 So. Emerald Ave.

Ruošia Leidinį Apie Vytauto Didžiojo Universitetą

Lietuvių Profesorių Draugija Amerikoje sumanė išleisti Vytauto Didžiojo Universiteto Kaune sukaktuvinę monografiją, kuri turės daugiau kaip 500 puslapių.

Joje tilps tos aukštosios mokyklos kūrimosi istorija, fakultetų veiklos apžvalga, senesnių profesorių ir studentų atsiminimai ir universiteto atlikti darbai.

Į monografijos ruošimo darbą be redakcinės komisijos narių, įsijungė buvę Universiteto profesoriai: dr. K. Krivcikas, dr. A. Plateris, dr. Z. Ivinskis, dr. J. Grinius ir dr. J. Girnius. Kai kurių pasižadėjusių bendradarbiauti dar laukiama raštu.

Norintieji padėti šiame svarbiame darbe savo atsiminimais, aprašymais arba nuotraukomis prašomi kreiptis į vyr. rekaktorių prof. P. Čepėną adresu: 6015 So. Francisco Ave., Chicago, Ill. 60629.

TRUMPOS ŽINIOS

P-nia Ona Kaulakienė, atvykusi iš Miami, Fla. į seimus Chicagoje, pasiliko čia paviešėti pas savo gimines — Adolfą ir Stellą Kaulakius, Bridgeporte. Vakar ji išvyko į Valpariaso, Ind., Beverly Shores, Ind. ir į Union Pier, Mich. Į Chicagą sugrįš pabaigoje ateinančios savaitės.

Konstancija Turpeikienė, 4311 S. Talman Ave., liepos 11 dieną išvyksta į Lietuvą pasimatyti su savo trimis seserimis ir dviem broliais, kurie gyvena Šiauliuose.

Geri mūsų tautiečiai Antanas ir Mary Jakučiai, 7313 S. Artesian Ave., neseniai grįžo iš San Antonio, Texas, kur jie pra leido savaitę laiko apžiūrėdami Hemisphere parodą.

Allen Mileišis užbaigė Šv. Jurgio parapjos mokyklą su geriausiais pažymėjimais. Jis yra sūnus Raymondo ir Helen Mileišių, 3227 S. Emerald Ave., ir anūkas Dellos Čiuprinskienės.

Algirdas ir Genovaitė Puidokai, iš Lawrence, Mass., buvo atvykę į Chicagą aplankyti senus draugus ir pažįstamus.

P-nia Marytė Jokubauskas, 2050 Pierce, ir p-nia Betty Clark, 1550 No. Damen, dalyvavo kaipo atstovės Sandaros seime.

Į Šokių Šventę Chicagoje pereitą sekmadienį buvo atvykęs iš Washingtono Lietuvos Atstovas p. Juozas Kajeckas, kuris pasakė toje iškilmėje gražią kalbą.

Vytautas ir Viktoras Grigai, gyveną North Side, pabaigoje šio mėnesio paminės sidabrinę vedybų sukaktį.

P-nia Marytė Edelis liepos 15 dieną iškeliaus į Lietuvą aplankyti savo gimines.

Antanas Rimkus, 3622 South Parnell Ave., užsimokėdamas už Sandaros prenumeratą pridėjo dar ir auką laikraščio palaikymui.

P-nia Marta Grigas, 3150 So. Emerald Ave., įteikė vertingą dovaną Sandaros piknikui, kuris įvyksta sekmadienį, liepos 28, Bučio darže.

Jonas Kukeckis, 3429 South Union Ave.. išplatino apie šimtą medalių, skirtų atžymėti Lietuvos nepriklausomybės paskelbimo 50 metų sukaktį.

Kontraktorius Bruno Klemka atlieka platesnį remontą Stanley ir Onos Sudvaičių namuose, 3436 S. Lituanica Ave.

Medicinos daktaro laipsnius Loyola universitete gavo: Dr. Juozas Valaitis, Dr. Stanley Strasius, Dr. Bernadette Atkus.

Pažadais sotus nebūsi.

Daina dieną trumpina, daina darbą lengvina.

Sandaros Piknikas - Mūsų Bendra Vasarinė Šventė

Sandaros metinis piknikas jau artėja. Jis įvyks sekmadienį, liepos 28 dieną, Bučio darže, Willow Springs, Illinois.

Kviečiame visus mūsų mielus tautiečius ruoštis tai gražiai Sandaros vasarinei pramogai, kurioje visiems bus smagu, paviešėti ir sutikti daug pažįstamų ir bičiulių.

Atvykusieji turės progos laimėti vertingų dovanų, kurių tarpe bus spalvotas RCA televizijos aparatas ir daugybė kitų. Šokiams gros Jurgio Joniko orkestras, o šeimininkės pagamins skanių lietuviškų valgių.

Išvyko Su Ekskursija Į Vakarų Europą

Carrol Ann Balis

Mokytoja aukštesnėje mokykloje, p-lė Carol Ann Balis išvyko su ekskursija į Vakarų Europą, kur ji praleis 10 savaičių aplankydama Angliją, Holandiją, Vakarų Vokietiją, Austriją, Šveicariją, Italiją, Prancūziją, Ispaniją ir Airiją.

Ji yra duktė Dominiko ir Onos Balių ir anūkė Barboros bei Stanley Pocių.

Išlaikė Architekto Kvotimus

Rimas Mulokas baigęs Urbanoje universitetą, išlakė valstybinius architekto egzaminus Illinois valstijoje ir gavo teisę verstis architekto praktika.

Rimas yra žinomo arch. Jono Muloko sūnus, gimęs Vilniuje 1942 metais. Dabar jo projektais statomi Chicagoje keli industriniai, rezidenciniai ir kitokie pastatai.

Pranešimas

Chicagos Lietuvių Našlių-kių, Pavienių Draugiško Klubo eilinis susirinkimas įvyks penktadienį, liepos 12, 8 val. vakare, Hollywood salėje, 2417 W. 43 Street.

Visi nariai kviečiami dalyvauti. Po susirinkimo turėsime vaišių. Šokiams gros George Joniko orkestras.

—M. Urbelis — rašt

Suvalkiečių Piknikas

Sekmadienį, liepos 21 dieną, Leppos darže yra rengiamas Suvalkiečių Draugijos piknikas. Komisiją sudaro: Jonas ir Liudvikas Šepeliai, ir Onutė Muliolienė.

Visi esate kviečiami dalyvauti. Šokiams gros George Joniko orkestras.

Daugumos žmonių akys yra svetimose galvose.

Šokių Šventė Chicagoje

Šokėjai suvažiavę į Chicagą iš toliausių kraštų savo tvarkingumu eisenoje ir šokiuose stebino visus žiūrovus. Jaunimas tautiniais kostiumais apsirėdęs, žengė į salę iškilmingo maršo garsais lydimas.

Kiekvienas šokis ar tai mokyklų mokinių ar suaugusių grupių pravestas masiniai — sukėlė žiūrovų tarpe pasigerėjimo jausmą gaivinančią nuotaiką, kuri pasiliks ilgai atminty.

Už tai tenka didžiausią padėką išreikšti mūsų mielam jaunimui, atvykusiam iš tolimų pasaulio kampų ir vietos rengėjams bei rėmėjams suruošusiems šią didingą šokių šventę.

Sėkmingas Namų Savininkų Piknikas

Liepos 4-tą surengtas Marquette Parko Lietuvių Namų Savininkų Organizacijos piknikas Leppos darže praėjo sėkmingai. Programai vadovavo pirmininkas Juozas Skeivys, o komisiją sudarė: Kostas Repšys, Jadvyga Sasnauskienė ir Juozas Bagdžius. Prie laimėjimų dirbo: Ona Švirmickienė ir Juozas Vikšraitis. Kitur dirbo: P. Jasius, K. Brazaitis,, p-nai Zenkai, p-nai Gudoniai ir kiti.

Pasikeitimas Rolėmis

Motina vyruko, kuris ilgai ne grįžta iš pasivažinėjimo su mergina:

— Dar palauksiu pusę valandos, iki vienuoliktos. Paskiau tegul rūpinasi merginos motina.

Dėmesio, Chicagos Lietuviai!

Pranešame, kad kiekvieną sekmadienį, nuo 10 iki 12 valandos ryte yra laikomos paskaitos iš Švento Rašto Y.W.C.A. salėje, 6235 S. Homan Ave. (2 blokai į vakarus nuo Kedzie Ave.).

Bet sekmadienį, liepos 14, bus patiekta svarbi paskaita, kurią laikys kalbėtojas iš Edwardsburg, Mich., temoje "Naujas dangus ir nauja žemė". Pradžia 10 val. ryte.

Visi esate maloniai kviečiami atsilankyti į tas paskaitas ir išgirsti linksmų žinių.

Švento Rašto Tyrinėtojai

Parsiduoda Namas Ir Sklypas

Lemonte, Ill., parsiduoda namas iš 5 kambarių ir virtuvės. Apšildomas karštu vandeniu.

Sklypas 175 pėdos iš fronto ir 147 ilgio.

Gera vieta. Didelis vaisių sodas. Geras susisiekimas su Chicaga.

Skambinti vakare tarp 8—10 val. kasdien, 257-2728.

Parduodami 3 Namai Ir Valgykla

Gera proga įsigyti pelningą nuosavybę. Parduodami 3 namai ir valgykla, didelis kampinis lotas, Elkhor ir m. 62 Edwardsburg, Mich.

Pilnam įvertinimui turite pamatyti arba pasiteiraukite: Joe 222 M. 62. Savininkas yra lietuvis.

Telefonas 616-663-5491

Kas Turite Parduoti 2 Duobes Tautinėse Kapinėse?

Noriu pirkti 2 duobes Tautinėse Kapinėse už prieinamą kainą. Kas turite tokį parduoti praneškite laišku Dorothy Giedraitis, 3220 So. Green Street, Chicago, Illinois 60608, arba patelefonuokite Sandarai, YArds 7-4789.

Parduodamas Namas

Parduodamas namas vienai šeimai, 8 kambarių, medinis, su prausykla, gazu šildomas. Namas yra prie Archer Ave., Bridgeporto apylinkėje — 3013 So. Lock St., telefonas 847-2805. Savininkė lietuvė.

Parduodama "Barber Shop"

Parduodama "Barber Shop" su visais įrengimais Bridgeporto apylinkėje, 731 W. 31 Street. Turiu apleisti tą biznį, nes išeinu į pensiją. Dėl tolesnių informacijų pašaukite VI 7-3885. Mano adresas: 3524 S. Halsted St., antrame aukšte.

PARDUODAMA

Shoe Repair Shop

Skubiai parduodama avalinės taisymo įmonė — "Shoe Repair Shop", gerai įrengtas su Landis mašinomis. Geras biznis. Esu priverstas pasitraukti. Kaina prieinama. Ateikite pamatyti. Trečiadieniais uždaryta.

753 West 36 Street
Tel. YA. 7-4789.

Parduodami Namai

Parduodami 2 nama, po 5 butus su 4 kambariais kiekvienas, šviesus ir išdekoruotas; naujas stogas. Kaina prieinama. Turiu parduoti iš priežasties ligos. Savininkė gyvena trečiame aukšte, iš fronto. 4525 S. Paulina St.

GUŽAUSKŲ
Beverly Hills Gėlinyčia
Gražiausios gėlės dėl vestuvių, banketų, laidotuvėms ir dėl kitų visokių papuošimų.
•
2443 WEST 63RD STREET
Tel. PRospect 8-0833 - 8083
Antanas ir Aldona Gužauskai
Savininkai

VALOME
KILIMUS IR BALDUS
PLAUNAME IR VASKUOJAME VISŲ RŪŠIŲ GRINDIS.
J. BUBNYS. Telef. RE 7-5168 arba RE 7-5410.

LAIDOTUVIŲ DIREKTORIAI
Lietuvių Laidotuvių Direktorių Asociacijos Nariai

PETRAS BIELIŪNAS
4348 S. CALIFORNIA AVE. Tel. LAfayette 3-3572

LEONARDAS F. BUKAUSKAS
10821 S. MICHIGAN AVE. Tel. COmmodore 4-2228

POVILAS J. RIDIKAS
3354 S. HALSTED STREET Tel. YArds 7-1911

STEPONAS C. LACKAWICZ
2424 W. 69th STREET Tel. REpublic 7-1213
2314 W. 23rd PLACE Tel. VIrginia 7-6672

ANTANAS M. PHILLIPS
3307 S. LITUANICA AVE. Tel. YArds 7-3401

JURGIS F. RUDMIN
3319 S. LITUANICA AVE. Tel. YArds 7-1138, 1139

VASAITIS - BUTKUS
1446 S. 50th AVE., Cicero, Ill. Tel. OLympic 2-1003

LAWN FUNERAL HOME
Sigmund J. Sutkus
7909 STATE RD., Oaklawn, Ill. Tel. 636-2320

AMBULANCE PATARNAVIMAS DIENĄ-NAKTĮ.
TURIME KOPLYČIAS VISOSE MIESTO DALYSE

MUZIEJAUS RETENYBĖ!
PARDUODAMOS LIETUVOS SIDABRINĖS MONETOS:
5 litai — J. Basanavičius, 10 litų Vytautas Didysis, 10 litų prez. A. Smetona ir kitos.
Kainoraštis — pareikalavus.
P. ZABLOCKIS,
P. O. Box 4642 Stn. C.
Vancouver 10, B.C. Canada.

SIUNTINIUS Į LIETUVĄ SIUNČIA
licenzijuota lietuvių įmonė, registruota U. S. Departamente of Justice
Cosmos Parcels Express Corp.
MARQUETTE GIFT PARCELS SERVICE
+ 2608 W. 69 St., Chicago, Ill. 60629, Tel. WA 5-2787
+ 2501 W. 69 St., Chicago, Ill. 60629, Tel. WA 5-2737
+ 3333 S. Halsted St., Chicago, Ill. 60608, Tel. 254-3320
DIDELIS PASIRINKIMAS medžiagų ir visų kitų Lietuvoje pageidaujamų prekių labai prieinamomis kainomis, žemesnėmis negu kitur kainomis. Priimami užskaymai automobilių, šaldytuvų, televizijų ir t. t.
KREIPTIS į mūsų vienintėlę Chicagoje lietuvių įstaigą, turinčią teisę SAVO VARDU siųsti siuntinius tiesiai iš Chicagos į Lietuvą. Vedėjai — E. & V. Žukauskai