RESEARCH LIBRARIES CENTER

SANDARA

THE LEAGUE

LITHUANIAN NEWSPAPER

SANDARA
Published by the
Lithuanian National League
of America
Consisting of 100 Branches Located
In All Principal Cities of the
United States
840 W. 33rd St., Chicago, Ill. 60608
Telephone: YArds 7-4789

Midwest Inter Library
6721 Cottage Grove Av.
Chicago, Ill. 60637

Price 10 c. PENKTADIENIS, KOVO—MARCH 20, 1970 M. Nr. 12

BRUOŽAI

KADA PRASIDĖJO II PASAULINIS KARAS

APOLLO XIII NAUJA KELIONĖ Į MĖNULĮ

ĮĖJO Į MADĄ PIRKIMAS SENŲ AUTOMOBILIŲ

DABAR LIKVIDUOJAMI REFORMŲ VYKDYTOJAI

Jungtinių Tautų UNESCO komisijoje, skirtoje mokslo ir pasaulinės kultūros reikalams, iš__ kilo kivirčas apie tai, kada iš tikrųjų prasidėjo antras pasaulinis karas.

Sovietų delegatas tvirtino, jog tas karas prasidėjo nuo tos dienos kai Hitleris užpuolė Sovietų Sąjungą.

* * *

Amerikiečių atstovas toje komisijoje Loyd Watson atrėmė tokį ruso teigimą ir priminė, jog antras pasaulinis karas prasidėjo nuo tomomento, kai Sovietai okupavo Lietuvą, Latviją ir Estiją.

Žinoma, toks pareiškimas nepatiko komunistiniems delegatams, kurie visgi nesudaro daugumos toje komisijoje.

* * *

Pradžioje sekančio balandžio mėnesio, amerikiečiai rengiasi paleisti į mėnulį raketą Apollo XIII, kurios uždavinys bus atlikti toje planetoje mokslinius tyrimus, kurie padės aiškiau nustatyti mėnulio amžių ir kaip jis susiformavo.

Bus iškasta dešimties pėdų gilumo duobė ir iš jos paimta kiek nors žemės ir atgabenta į žemę.

* * *

Taip pat būsią išmatuota temperatūra ir saulės spindulių smarkumas.

Gautomis žiniomis amerikiečiai laisvai pasidalins su visų kitų šalių mokslininkais, kaip tai — sovietų, italų, britų, vokiečių, japonų ir pan.

Tuo tarpu visas kelionės išlaidas, kurios siekia 25 milijonus dolerių, padengs vien tik Jungtinės Valstybės.

Tikrenybėje privalėtų šiek tiek prisidėti ir kitos šalys.

* * *

Supirkinėjimas senų automobilių ioje alyje, tapo ne tik "hobby", bet ir pasipelnijimas. Daugiausia vertinami yra anglų gamybos automobiliai— Rolls Royce — tobulumo simboliai.

Tokių automobilių pasaulyje yra apie 30,000. Daugiausia mokama už taip vadinamus "Silver Shertis", išvažineta jau daugiau kaip 50.000 mylių ir tebėra geram stovy.

Žmonės mėgsta pasigirti, kad jie turi Rolls Royce mašiną, nors ji ir būtų apsenusi.

* * *

Pranešimais iš Prahos, Juozas Povel, kuris laike "pavasario" Prahoje 1968 metais likvidavo slaptąją policiją, ir komunistinį terorą, buvo dabar pašalintas iš partijos ir bus atiduotas teismui.

Jį smarkiai užpuolė komunistų laikraštis "Vrede Pravo", išvardindamas jį oportunistu ir vakariečių įrankiu.

Kinai Išgelbėjo Panamos 19 Jūrininkų

Kinijos jūrininkai išgelbėjo iš Panamos skęstančio laivo 29 jūrininkus.

Laivas nuskendo apie 200 myliu į pietus nuo Hong Kongo. Du jūrininkai buvo užmušti, o šeši dingo.

Alicija Tumaitė Atvyko Į Ameriką Per Lenkiją

Bėgdama nuo sovietų okupacijos Alicija Tumaitė pasprukō į Lenkiją ir ten lankė aukštesnę mokyklą ir sykiu dalyvavo veitinių lietuvių kultūrinėje veikloje.

Vos spėjus jai atvykti į šią šalį, ji tapo pakviesta dėstyti Colorado Universitete slavų literatūrą ir kalbas.

Nušauta 12 Metų Mergaitė

Dvylika metų mergaitė Annette Bell, gyvenusi Chicagoje, 5615 Elizabeth gatvėje buvo rasta nušauta prie namo 5747 Thoop gatvėj.

Policija areštavo penkiolikos metų paauglį.

Nepranešama nei nusikaltėlio pavardė, nei nužudymo priežasties.

Sovietų Spaudos Šefas Leonid Zamiatin Į U. S.

Sovietų diplomatų tarpe sklinda gandai, kad 8 metus išbuvęs ambasadorius Anton Dobrynin bus atšauktas į Maskvą, o jo vieton numatomas dabartinis užsienio reikalų ministerijos spaudos šefas Leonid Zamiatin.

Zamiatin puikiai kalba angliškai ir yra buvęs savo laiku JAV Sovietų diplomatinio korpuso nariu.

KIŠENINIS TELEFONAS

Japonai pradėjo gaminti kišeninius telefonus, kurie susijungia su centraline stotimi, o paskiau ir su pageidaujamu numeriu.

Aparatas sveria apie vieną svarą, o dydis siekia 3 colius aukščio ir 4 colius pločio.

ESTAS PROF. NURMEKUND MOKA 50 KALBŲ

Estas prof. Nurmekund moka 50 kalbų. Jis laisvai kalba kareliškai, lapiškai, japoniškai, kiniškai, daug Afrikos dialektų, indiškai, arabiškai, serbiškai, suomiškai, vengriškai, turtiškai ir daug kitų.

Už Sąžiningumą Gavo $700 ir Pasiūlą Darbui bei Butą

Los Angeles, Cal. — Jean Cardon, 48 m. našlė ir bedarbė, radodo kanalizacijos vamzdy $100, kuriuos nunešė į policiją, kad surastų nukentėjusį; paskelbiant laikraščiuose.

Cardon už sąžiningumą gavo iš įvairių asmenų 700 dol., nemokamą butą ir pasiūlą darbui.

IŠMESTAS IŠ PARTIJOS

Pubčeko laikų buvęs Čekoslovakijos vidaus reikalų ministeris Jozef Pavel, kuris tada dėjo pastangas apvalyti Čekoslovakijos vyriausybę nuo stalinistų, išmestas iš komunistų partijos ir pašalintas iš užimamos vietos.

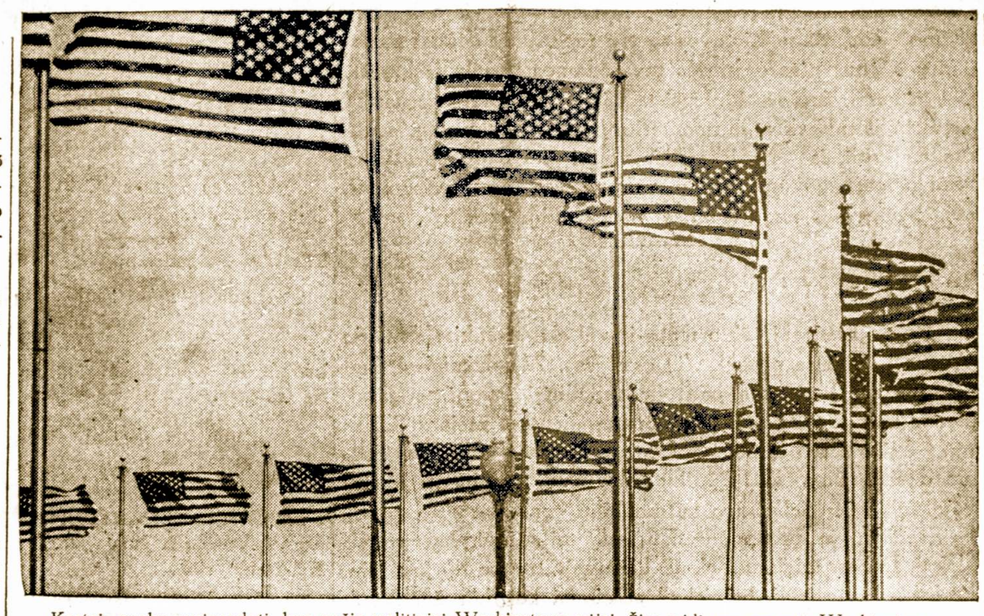

Kartais sunku susigaudyti, kur pučia politiniai Washingtono vėjai. Šios vėliavos yra prie Washingtono paminklo, sostinėje.

LIETUVOS ŽYDŲ LAIŠKAS KOSYGINUI

Londonas. — Vietinė spauda paskelbė turinį laiško pasiųstą Sovietų premjerui Kosyginui. Tame laiške prašoma leisti Lietuvos žydams emigruoti į Izraelį, tikindami, jog jie yra lojalūs Sovietų piliečiai, tačiau Izraelis yra jų dvašinė tėvynė.

Pagak Londono spaudos, tai esanti Rusijos gudų reakcija į Kremliaus vedamą antiizraelitišką politiką.

Maskvos spaudoje dar netilpo atsakymo į tą žydų laišką.

St. Baras Dainavo Australų Televizijoje

Nuvykęs iš Chicagos į Australiją dainininkas Stasys Baras buvo pakviestas pasirodyt australiečių T.V. programose.

Kambodija Įteikė Ulimatum Š. Vietnamui

Kambodijos ministeris pirmininkas Lon Noi pasiuntė Šiaurės Vietnamui ir Vietkongui komunistų prezidentams reikalavimą, kad jie atitrauktų savo kareivius iš Kambodijos teritorijos.

Premjeras Lon Noi tokią griežtą notą komunistams pasiuntė dėl to, kad Kambodijoje prasidėjo antikomunistinės demonstracijos visame krašte.

Demonstrantai sunaikino Vietnamo i rVietkongo anbasa.das. Demonstracijos plečiasi.

Kambodijos valdžia savo notose pažymi, kad "jau pritrūko kantrybės nesulankiant iš Kambodijos komunistų išsinešdinimo.

Iš komunistų pusės yra pažeistas Kambodijos neutralumas, pastariesiems peržengus sieną ir okupavus dalį krašto, iš kurio puldinėjamas pietų Vietnamas".

Kambodijos kunigaikščiui Norotom Sihanouk šiuo metu keliaujant į Maskvą-Pekiną, parlamentas, demonstrantų spaudžiamas, išleido specialų įstatymą, kuriuo vyriausybė pavedama imtis bet kokių priemonių krašto nepriklausomybės išlaikymui.

Prezidento Pompidou Pasipiktinimas

Prancūzijos prez. Pompidou blogai įvertino Chicagos miesto pareigūnų elgesį.

Televizijos stoty prez. Pompidou prancūzų tautai pasakė, jog "negali pergyventi, kad Chicagos m. pareigūnai dalyvavo demonstracijoje l.. su antprancūziškai demonstrantais.".

Toliau jis kalbėjo: "Demonstrantai ne tik buvo prileisti, bet stačiai atvesti taip arti, kad galėjo kas ką turėjo apmėtyti į mano žmonos ir mano veidą".

Miesto burmistrui Daley prikišo stoką takto ir diplomatijos, sakydamas, kad "tai nebvo Georges Pompidou, kurį išniekino, bet tai buvo paliesta Prancūzija. Prancūzija, kuri buvo įžeista, dėl ko aš turiu reaguoti Prancūzijos vardu, kad apginti jos garbę".

Prezidentas Pompidou gerai atsiliepė apie prezidentą Nixoną. Neatsižvelgiant į chicagiečių išsišokimus, JAV-bėse vizitas buvo patenkinantis.

Įvyksta Dviejų Vadų Susitikimas

Jau prieš kiek laiko spaudoj buvo rašyta, kad V. Vokietijos kancleris W. Brandt susitiks su R. Vokietijos premjeru Stophus.

Abiejų Vokietijų ministeriai susitinka Erfurte, 150 mylių į pietryčius nuo Berlyno. Tai po I pas. karo pirmas susitikimas priešingų stovyklų vokiečio su vokiečiu.

Ir Lebanas Bijosi Oro Piratų

Nors ligi šiol nebuvo atsitikimo, kad arabų keleiviniai lėktuvai būtų kokių nors oro piratų pagrobti, bet Lebano oro nilijos vadovybė dėl visa ko pąskyrė savo lėktuvuose saugus, kad lėktuvų pagrobimų neįvyktų.

Surasta Priemonė Alyvai Sugerti

Viena švedų firma sugalvojo būdą užterštą alyva vandenį išvalyti popieriu, kuris sugeria alyvą.

Tas popieris turi savyje tam tikrų chemikalų, kurie jungnasi su alyva.

Australų Rūpesčiai Dėl Varlių Invazijos

Australams daug nemalonumų sudaro greitai padaugėjusi fauna.

Didelį rūpestį austalams sudrė kralikų invazija. Dabar atsirado kita nelaimė. Tai invazija varlių.

Pietų Amerikos varlės "Aga" buvo užveistos Australiojje tikslu apsaugoti cukrines švendres nuo amaro, kuris tas švendres gadina.

Varlės atliko savo uždavinį, jos gerokai apnaikino kenksmingą amarą, bet, vėliau nelaimei, prisiveisė jų tiek daug, kad kai žemės paviršius nusikloję varlėmis.

Ant plentų yra susidarę automobilių sutraiškintų varlių sluoksniai. Nesaugus tokiuose keliuose judėjimas.

Dabar australai galvoja, kaip nuskratyti tos daugybės varlių. Priėjo išvados, ar nebūtų gerai užveisti daug gyvačių, kurioms varlės yra skanestas. Bet kas toliau?

Kambodijos Valdovas Ieško Maskvoj Pagalbos

Į Maskvą nuvykusį Kambodijos kunigaikštį Nordomą Sihanouką aerodrome sutiko Sovietų prez. Podgorny ir kiti aukšto rango pareigūnai. Sihanouk painformavo Sovietų Sąjungos valdžią, kad jo krašte buvimas svetimos komunistinės kariuomenės grėsia iš gyventojų pusės pavojus dabartinei neutraliai vyraiusybei. Antikomunistai del to gali nuversti dabartinę valdžią ir pastatyti palankią Jungtinėms Ameirkos Valstybėms.

Jis vykstąs į Pekiną, kur taip pat sieks Kinijos palankumo dėl išvedimo iš Kambodijos komunistų kariuomenės.

Miko Petrausko Operetė Suvaidinta Australijoje

Adelaidės Lietuvių vyrų choras Adelaidėje suvaidino kompozitoriaus Miko Petrausko operetę "Consulium Facultatis".

Ėjusio — pėdos, gulėjusio guolis.

MĖNULIO DULKĖS UŽMUŠA BACILAS

Tyrimų Centre Houston, Texas, paskelbta, jog atgabentos nuo Mėnulio dulkės užmušą trejopos rūšies pavojingas bakterijas, jų tarpe "staphyloccus aureus", "azobacter vinlandii" ir "pseudomonas aeroginosa" ir kitas.

Tyrimai šioje srityje atliekami toliau.

Bombos kelia rūpesčio

WASHINGTONAS. — Nixono administracija susirūpino, kad krašte pradėjo veikti gerai organizuota sprogdintojų ir gąsdintojų gauja ir tuo reikalu rengiasi pasiūlyti kongresui atitinkamas įstatymines priemones kovai su teroru.

Pirmadienį niekeno nepastebėtas New Yorke lankėsi viceprezidentas Agnew ir jis gavo išsikraustyti iš Waldorf - Astoria viešbučio, kai teroristai pranešė, kad ten padėta bomba. Bombos nerado.

Kvailybių Rekordai

Anglas Cecil Barhama, 57 m., sumušė 56 kiaušinius į penkis alaus bokalus ir visus išgėrė per dv minutes, užsigerdamas alumi.

Iš Monachijos Walter Lessing, 34 m., per 45 minutes suvalgė 36 ir pusę kukulio.

Gydytojas patkrinęs jo sveikatą, pasakė, kad pataisymui rekordo, galėtų dar daugiau suvalgyti.

Maskva Paneigia, kad Ji pasiruošusi Karui

Oficiali Sovietų spaudos agentūra "Tass" paneigė gandus apie Sovietų pasiruošimą karui ir netikėtą raudonosios Kinijos užpuolumą.

Komunikate sakoma, kad tai yra buržuazinis išmislas tikslu sukiršinti šiuos abu kraštus. Tai esanti antikomunistų propaganda, neturinti jokio realaus pagrindo.

Jeigu taip, tai kamgi taiką "mylinti" Sovietų Sąjunga koncentruoja Kinijos pasienyje visų ginklų rūšių kariuomenę? Jau dabar yra virš milijono karių. Ir dar vis siunčiama daugiau.

Riaušės Kalkutoj

KALKUTA. — Indijos didžiausiam imeste, Kalkutoj, prasidėjo riaušės, kai komunistai paskelbė streiką, o kiti atsisakė streikuoti. Riaušėse žuvo 25 asmenys. Kalkutą, kaip ir visą Vakarų Bengalijos provinciją, valdo komunistai.

Pašalpa "vyresniajam broliui"

Iš okup. Lietuvos į Volgogrado srities Černuchinsko paukščių fabriką išsiųsta 40,000 kiaušinių siunta. "Vyresniojo brolio" ūkį sušelpė, kaip paskelbta "Komj. Tiesoje" (vas. 22) Tauragės rajono Taurų sovchoJACKSONVILLE, Florida. — Jeigu automobilistas nesutvarko savo mašinos ir paprasta akimi galima matyti išmetamąsias dujas, bus baudžiamas šimtu dolerių.

Demonstruoja Prieš Taut. Kiniją

Maniloje, Filipinų sostinėje demonstrantai šį kartą užpuolė tautinės Kinijos ambasadą, kurios namus apmėtė akmenimis ir bonkomis.

Vėliau demonstrantai pasirodė su išsišokimais prieš Kinijos pirklius sostinėje.

Japonijoje Atidaryta Pasaulinė—"Expo-70 Paroda

Japonijos imperatorius Hirohito atidarė vykstančią Japonijoj pasaulinę parodą "Expo-70". Jis pasakė 7,000 garsiems iš viso pasaulio užprašytiems svečiams kalbą, kurią skyrė žmonijos pažangai ir pasaulio taikai.

Tikimasi, kad parodą aplankys virš 50 mil. žmonių.

77 valstybės šioje parodoje dalyvauja. Sovietai pastatė 20 mil. dol. kainuojantį pavljoną, kuris skirtas 100 m. Lenino gimimo sukakčiai.

JAV pasattė už 10 mil. dol. pavljoną, kuriame yra išstatyti iš mėnulio pargabenti akmenys ir nemės. Visos parodos bendra kaina yra 2,9 milijordo dol.

Prez. Nixonas Atostogaus Floridoje

Prezidentas Nixonas su savo šeima Velykas žada praleisti savo ūkyje Key Biscayne saloje, Foridoje. Saloje prezidentas pra bus nuo 7 ligi 10 dienų.

Jo žmona, kuri pirmadienį ruošiasi švęsti savo 58 gimtadienį, su savo dukra Tricija išvyko į New Yorką šventėms pirkinių įsigyti.

Laose daros blogiau

VIENTIANE. — Šiaurės Vietnamo daliniai pasistūmėjo šešias mylias ir priartėjo netoli Sam Thong bazės, 75 mylias nuo sostinės. Bazė yra labai svarbi. Iš jos eina pagrindinis Laoso kariuomenės aprūpinimas. Bazė turi karo ligoninę, kurią operuoja Amerikos personalas. Amerikiečių lėktuvai jau pradėjo ligoninės evakuaciją.

Prie seno kelmo greičiau ugnį sukursi.

KARALIAUČIUS BUVO LIKĘS BE VANDENS

Karaliaučiaus miestas, kuriame gyvena apie 300.000 žmonių, daugiausia maskolių, pajuto šią žiemą didelį trūkumą ne vien kuro, bet ir vandens.

Šalčiams užėjus užšąlo vandentiekis, o kai kur ir susprogo.

Iš "tarybų" Lietuvos skubotai buvo atgabenti į Karaliaučių įvairios rūšies techinkai, kurie bandė sutvarkyti ramzdžius ir pravesti naujus ramzdžius.

Verta pažymėti, jog panaši nelaimė buvo ištikusi Karaliaučių prieš 6 metus, bet tas neatkreipė komunistų valdovų dėmesio.

SANDARA

THE LEAGUE

LITHUANIAN NEWSPAPER

LITHUANIAN WEEKLY NEWSPAPER
Published Every Friday by the
LITHUANIAN NATIONAL LEAGUE OF AMERICA
General Office
840 West 33rd Street, Chicago, Illinois — Telephone YArds 7-4789

SUBSCRIPTION RATES:

In The United States per year $5.00
In Canada and all Foreign Countries per year $6.00

Second-class postage paid at Chicago, Illinois.

Sandara yra Savaitinis Laikraštis, leidžiamas kas Penktadienis Amerikos Lietuvių Tautinės Sandaros.

UŽSAKYMŲ KAINA:

Suvienytose Valstybėse metams $5.00
Užsienyje metams $6.00

Apie Senuosius Prūsus

Hitlerio laikais garsaus vokiečių istoriko Augusto Kotzebue trijų tomų veikalas "Senųjų Prūsų Istorija" buvo visur gaudoma ir deginama. Ir tik po žlugimo naciškos Vokietijos, užsilikusios to veikalo kopijos vėl yra prieinamos viešuose knygynuose istorijos tyrinėtojams.

Augustas Kotzebue rašė tą senųjų prūsų istoriją pradžioje pereito šimtmečio, atydžiai tyrinėdamas Kryžiuočių Ordino archyvus, užsilikusius Karaliaučiuje. Tam darbui jis pašventė keletą metų. Žemiau pateikiame keletą ištraukų iš to veikalo:

"Kryžius, kurį kryžiuočiai nešiojo ant savo pečių, kaipo simbolį, tapo geležiniu įrankiu jų visokios rūšies piktadarybėm. Juomi bandyta pridengti visus savo prasikaltimus.

"Kryžiuočių ordinas buvo siaubūnas ir pabaisa. Jeigu suskaitytumėm visus kryžiuočius, kuriuos Europa per šimtmetį metė į Prūsus, su kokiu nusistebėjimu pasaulis turėtų pažvelgti į tą didvyrišką tautą, kuri be pašalinės pagalbos gynė savo kraštą, savo laisvę ir savo dievus nuo tos hidros (daugiagalvės gyvatės).

"Po 53 metų kraujo praliejimo kryžiuočiams pavyko užkariauti tą narsią kultūringą tautą, o po ilgesnio laikotarpio ją galutinai išnaikinti. Prūsų žemė tapo paversta į tyrlaukius, ir jeigu ne vokiečiai, visad apsukrūs link migracijos, tai kryžiuočių ordinas būtų pasilikęs pats vienas viešpatauti ant lavonų, kaip giltinė po didelio maro. Išdidūs riteriai būtų klajoję tarp kaminynų, kuriuose buvo užkasti keikiantieji juos žmonės . . ."

Be abejo, tokie raštai negalėjo patikti hitlerininkams. Patį istoriką Kotzebue jie buvo viešai nuteisę ir pasmerkę Wartbtburge, o keletą rinkinio to jo veikalo sudegino ant laužo.

Bet tuo jie neištrynė iš istorijos lapų Kryžiuočių Ordino piktadarybių ir duomenų apie žiaurų išnaikinimą senovės prūsų giminių.

Kada nors, kuomet bus atliekamas galutinas nuosprendis apie likimą tų plotų, kuriuose kadaise gyveno narsieji prūsai, lietuviams teks vėl iškelti į aikštę tuos istorinius duomenis ir pastatyti savo reikalavimus.

Prievarta Lenino Garbinimas

Vilniuje, vasario mėn. 12—13 d. d. įvykusiame Lietuvos kūrybinių sąjungų valdybų plenumas, kaip jau minėta, plačiai apžvelgta tai, kiek okup. Lietuvos menininkai kuria... Lenino garbei, ką jie jau sukūrę ir ko dar jiems trūksta komunistų vado didesnei "šolvei".

Dailininkų s-gos valdybos pirm. prof. J. Kuzminskis nurodė ("Tiesa", vas. 17) į ypač partijos rūpestį puoselėti Lenino buvusią iniciatyvą miestuose **statyti paminkslus** žymiems "revoliucijos ir tarybinės valstybės" veikėjams. Dėl to subruzdę ypač okup. Lietuvos skulptoriai ir jie skuba gaminti komunistų paminklus, kurie dar šių metų pavasarį, kaip grybai po lietaus, išdygsta ne tik Vilniuje ar Kaune, bet ir visoje eilėje mažesnių vietovių.

Čia keli pavyzdžiai: Lenino paminklas Kaune (dail. N. Petrulis ir arch. K. Šešelga), kario J. Uborevičiaus paminklas Utenoje (P. Vaivada), monumentas sovietų armijai numatytas Kryžkalnyje (B. Vyšniauskas), paminklas komunistui K. Požėlai Pakrojuje ir t.t.

Šiame sraute **kukliai įsibrauna vienintelis, ne leninin is darbas**, tai Vilniui numatyta bronzinė, skulpt. P. Aleksandravičiaus darbo, Žemaitės skulptūra.

Atrodo, pavojai grėsia lietuvių menotyrai, nės ir "Tiesa" (vas. 17 d.) mano, kad "menotyros būklė kelia susirūpinimą". Menotyra, atrodytų, per mažai vertinama iš komunistinio taško, nes plenume kalbėję teigė, jog jau seniai pribrendęs reikalas "moksliškai, **iš marksistinių pozicijų** (mūsų pabr.) įvertinti visų lietuvių meno šakų palikimą". Pasiūlyta net steigti atskirą lietuvių meno istorijos institu. tą. Kuo jis rūpinsis? Taikins "marksistines pozicijas"? Dėl to, manome, susirūpinimas atsiras ne dabar, bet naujam "darbui" prasidėjus.

Muzikos srity, kompozitoriai, aišku, taip pat pajungti kurti Lenino garbei. Dainų, atrodo, sukurta nedaug, tačiau, prof. E. Balsio duomenimis, komunistų ideologas daugiau garbinamas mūsų kompozitorių kuriamomis kantatomis ar oratorijomis.

Tų muzikų vardai: J. Dambrauskas su jo "Patetine kantata", V. Barkauskas, A. Bražinskas, R. Žigaitis, V. Laurušas.

Filmų srity, kaip aiškino R. Vabalas, per 25 metus sukurta apie 30 ilgo metražo filmų, gi Lenino garbinimo srity — vos pora apybraižų, kur vaizduojamas Lenino lankymasis Lietuvoje ar komunistų "Iskros" platinimas. Tačiau ilgieji filmai vengia temų apie Leniną ir tenkinasi vaikų vidiniu pasauliu ("Gražuolė") ir kt. siužetais.

Teatro draugijos pirm., akt. J. Kavaliauskas, atrodo, siekė "papirkti" partiją, paminėjęs, kad š. m. sausio mėn. visų Lietuvos teatrų atstovai lankęsi Lenino mieste, keliavę "brangiomis širdžiai vietomis". Kavaliauskas vis dėlto pripažino, kad okup. Lietuvos teatrų repertuare **dažnai pastatomos silpnos pjesės,** kurios teparodomos vos kelis kartus. Dėl to teatro žmonės šaukiasi talkos — jie norėtų susilaukti pagalbos iš mokyklų, humanitarinių mokslų fakultetų, spaudos su kritikais. Nusiskudžiama: iki šiol daug spektaklių visai nerecenzuojama, kritika nebūna išsami, ne visuomet, esą, pastatymas nagrinėjamas "iš partinių pozicijų".

Prekių Kokybė Vis Bloga

Okup. Lietuvoje šiuo metu ir vėl skardi šūkis: **daugiau plataus vartojimo prekių.** "Tiesa" vas. 24) džiaugiasi, kad parduotuvių lentynose pasirodo reikalingi žmonėms gaminiai ir kad vis daugiau parduodama liaudies meistrų dirbinių — iš gintaro, molio, metalo, plastmasės, tekstilės. Taip pat džiūgaujama, kad "puikų šaldytuvą" gaminanti Maskvoje veikianti Lichačiovo automobilių gamykla.

Tačiau, jei prekių — daugiau, tai **su kokybe — vis blogai.** Dabar, teigiama, okup. Lietuvoje turima 40 gaminių, kuriems "atestacinė komisija" suteikusi kokybės ženklą. Ir vis dėlto... kaip dejuoja partijos organas, pirkėjai "iki šiol pagristai skundžiasi mūsų fabrikuose pagaminta avalyne, kai kuriais namų apyvokoje saudojamais daiktais". Brokas ir brokas... Dėl avalynės menkos kokybės okup. Lietuvoje spauda kėlė nepasitenkinimą ne tik šiais metais, ar pernai, bet dar ir prieš dešimtmetį.

APZVALGA

REIKALINGA DAUGIAU GERŲ NUOTAIKŲ

Dabartinis socialinis amerikiečių gyvenimas tesąs perdaug siauras ir nuobodus, — teikia prof. Kenneth Sble, dėstąs Utah universitete.

Profesorius sako: "Amerikiečiai neteko natūralaus linksmumo; jie perdaug viskuo rūpinasi ir permažai nusijuokia".

Kita bloga ypatybė esanti ta, kad jie gyvena užsidarę, mažai teturi pažinčių su kitais žmonėmis.

Jis tvirtina, sakydamas: "an escape from boredome" (prašailnimas nuobodumo) tapusi nemaža problema amerikiečiams.

Reikia pasakyti, jog ta pačia liga esame užsikrėtę ir mes lietuviai.

Daugelis mūsų, atsitolinę nuo savo tautiečių ir nuo draugijinio gyvenimo, pasijuntame vienišais, izoliuotais ir dvasiniai sumenkėję.

To visko galėtumėm atsikratyti, atnaujindami ryšius su saviškiais, įsijungdami į kokią nors naudingą veiklą ir įvertindami tą, ką esame paveldėję iš savo tėvų ir protėvių.

TIEK KAINUOJA PREŽID. IŠLAIKYMAS

Washington, D. C. — Wall Street žurnalas neseniai paskelbė, jog prezidento užlaikymas, jo štabo, užtikrinimas saugumo, kainuoja mažiausiai 70 milijonų dol. per metus.

Vien tik prezidento štabo išlaikymui skiriama 8,5 mil. dol. per metus.

SOVIETŲ DIPLOMATĖ ATSISAKĖ GRĮŽTI

Mexico City. — Raja Kiselnikova, sovietų aukšto rango diplomatė, patyrusi, kad ji yra atšaukiama į Maskvą, atsisakė išvykti ir paprašė Meksikos valdžios suteikti jai politinę prieglaudą.

Laikraštininkams ji pareiškė, jog kiekvienas rusų ambasados tarnautojas yra verčiamas ir šnipinėti. Gyvenimas komunistinėje sistemoje esąs nepakenčiamas.

SOVIETŲ MANEVRAI BALTIJOS KRAŠTUOSE

Maskva. — Sovietų agentūra TASS paskelbė, jog ruošaimasi dideliems manevrams nuo Baltijos iki Juodųjų jūrų.

Manevrai apims: Lietuvą, Latviją, Estiją ir rytinę Vokietiją.

Jų tikslas busiąs atremti prasiveržusį priešą iš Vakarų.

Gyvulių Akys Yra Pritaikytos Gyvenimui

Kiekvieno gyvulio ar paukščio akys tarnauja dviem tikslams: apsaugai nuo pavojaus ir užtikti maistą.

Tie, kurie užpuldinėja kitus, tų akys turi siaurą ir aštrų žvilgsnį.

Akių centras sukauptas į priekį, viena akis arčiau kitos, giliame akių įdubime. Trumpas žvilgsnis sukoncentruotas į nosies galą.

Negrobuonių gyvulių akys platesnės, turi taip pat ir platesnį akiratį.

Atrodo, kad gamta apdovanojo juos plačiu matomumu, kad laiku pastebėtų iš visų pusių artėjantį pavojų.

Automobilių vairutojai dažnai kaltina blogą orą, lietų ar sniegą, bet statistika parodo, kad daugiausia auto nelaimių įvyksta, kada oras gražus ir keliai sausi.

Aplanko Kolegijas

Prez. Nixono žmona Pat, kovo 2 dieną pradėjo lankyti kolegijas. Pirmoje vietoje aplankė Ozars kolegiją, Arkanso valstijoje ir vėliau kitas mokyklas.

PER ★ ★ ★ MANO ★ ★ KOSTUVĄ ★

Pasikalbėjimas

Anglas ir skotas kalbasi bare:

Skotas išdidžiai:

— Ar žinai kiek gali išgerti skotas?

— Tiek, kiek jam kits nupirks.

★

Kregždės kasmet, kovo 19 dieną sugrįžta į Californiją.

★

Sen. Abraham Rubicoff, dem. iš Conn., gali būti nominuotas kandidatas į Aukščiausią Teismą.

★

Aukštosios pušys Californijoje gyvena iki 3,000 metų.

★

Tik Mes Pasikeičiam

'Pabundame ryte, saulė jau šviečia, girios žaliuoja, medžiai šakomis šlama — visa tai, kaip buvę. Tik vienas žmogus jau ne tas pats!

—Vincas Krėvė.

★

Neramus Sapnas

Kiškis susapnavo, kad prie jo priėjo skruzdė ir sako: jam: Kiškis išsigando i nubėgo

— Tu iš tikrųjų esi drąsus.—

★

Pasirodė Bereikšmiai

Spyna ir raktas susiginčijo, kuris iš jų yra svarbesnis.

Vagis, išgirdęs tą ginčą, įlindo į vidų per langą.

Žino Kam Naudoti

Miegamajam vagone keleivis kreipiasi į konduktorių:

— Atnešk dar vieną stiklą vandens.

— Bet aš jau esu atnešęs jums devynias stiklines, najaugi visas išgėrėte?

— Ne, bet mano patalinė yra užsidegus, — ramiai atsakė keliautojas.

✦

MANO MYLIMAI

— Ne dėl grožio akių
Bei minčių prakilnių,
Ne dėl vardo garsaus
Pamylėjau tave,
Pamylėjau labiaus.
Negu patį save.

Jei audrų sūkurys
Tavo širdį trankys,
Būk rami visada:
Aš poeto širdim
Ir veikėjo skyda
Visada su tavim.

—Mot ie jus Gustaitis

★

Atjautimas

Profesorius: — Jei šioje klasėje yra kvailių, prašau atsistoti!

Po ilgesnės pertraukos, atsistoja naujokas studentas, — "fuksas".

Profesorius: — Ką Ar? jūs laikote save kvailiu?

Studentas: — Nevisai taip, bet, gerbiamas profesoriaus, a nenoriu matyti, kad jūs tik vienas stovėtumėt.

★

Ilgiausiai Gyvena

Ilgiausiai gyvena bangžuviai, hipopotamai, krokodilai, vėžlys (turtle), — 200 metų.

Gulbės, laukinės žąsys, varnos — iki 100 metų.

Briedžiai — iki 40 metų; liūtai — iki 30 metų; gegutės —iki 30 metų.

★

Nebus Apie Tai Klausiama

Cenzo Biuras Washingtone nusprendė, jog gyventojų surašymėjime, kuris numatomas atlikti 1970 metais, nebus rublikos "religija".

Prieš statymą tokio klausimo pasisakė daugelis asmenų.

since 1914 ...

MIDLAND B-vė patarnauja taupant ir duodą namams įsigyti paskolas. Dėkojame už pasitikėjimą ir esame pasiruošę Jums patarnauti ateityj. Sąs-tos apdraustos iki $20,000.00.

Frank Zogas, President

MIDLAND SAVINGS
AND LOAN ASSOCIATION
4040 ARCHER AVENUE
CHICAGO, ILLINOIS 60632
PHONE: 254-4470

5% PASSBOOK SAVINGS — o — All Accounts Compounded Daily — Paid Quarterly

6% 2-YEAR SAVINGS CERTIFICATES (Minimum $5.000)

Los Angeles, Cal.

Lietuviai Pašliūšininkai Californijoje

Keliolika lietuvių jaunuolių — Angelė, Vytas, Jurgis, Algis ir kiti, pasinaudodami išpardavimo proga, ir nusipirko Los Angeles naujas iš metalo pagamintas Šveicarijoje puikias pašliūžas. Nors jų kaina yra $70, bet jie gavo už pusę kainos. Taipgi įsigijo specialius, apkaustytus, dvigubo peretko odos batus. Čia batai prirakinami prie pašliūžų taip, kad paslydus ar staigiai krentant batai nuo bašliūžų atsikabina ir išvengiama galimų susilaužymų bei susižeidimų.

Be to dar įsigijo sportiškus nylon, lengvus kaip pūkas, o šiltus kaip "pečius" nepermirkstamus švarkus ir aptempiamas, kaip kojinės, trikotažines kelnes.

Sava'tgaliais tie jaunuoliai su pritvirtintomis ant automobilių stogų pašliūžomis ir apsirūpinę namuose pasigaminta iš citrinų ir medaus gaivinančia gira ir pasiruoštais užkandžiais, lietuviškas dainas dainuodami, traukia į netoliese esančius kalnus. Kalnuose yra daug pūraus sniego, kur vilioja užburtos kalnynų aukštos viršūnės.

Kalnuose yra įrengti specialūs keltuvai, kurie užkelia pašliužininkus į viršūnes, o iš ten pašliūžininkai pasileidžia su vėjais kalnų pašlaitėmis giliai žemyn. Kai kurie slidininkai krisdami bučiuoja baltutėlį sniegą, o kiti — apsikabina gražią pušaitę.

Saulės statūs karšti spinduliai atsimušę į sausą purų sniegą, tiesiog deginte degina pašliužininkų veidus.

Po keletos valandų sportavimo, pasistiprina užkandžiais ir atsigaivinę atsivežtais gėrimais, kiek pasilsi. Po to pašliūžininkai traukia namolei, raudoni it išvirę vėžiai su kaitrios saulės pagražintais veidais, lūpomis ir su blizgančiomis akimis.

Sportininkai į plastikinius maišeliais prisikrauna puraus sauso sniego, kad parodytų namiškiam ir primintų jiems žiemą, nuo kurios daugelis lietuvių pabėgo atsikeldami į Los Angeles, Cal.

Namuose pašliužininkų laukė su iškepta šviežia kvepiančia rugine duona, su skania namuose raugytų kopūstų garuojančia sriuba ir su patrauklių lietuvišku kugeliu.

Jaunuoliai parsivežė daug įspūdžių, patyrė daug džiaugsmo, gražaus juoko ir pateikė savo malonius pergyvenimus namiškiams.

Būdinga, kad tie jaunuoliai anksčiau namuose ir pobūviuose smarkiai rūkė ir alų gurkšnojo. Dabar gi — metė rūkyti ir gurkšnojimą ir už sutaupytus nuo rūkimo pinigus nusipirko geriausias pašliūžas ir sportišką aprangą.

Ta'gi pagarba tokiems jaunuoliams ir didelis džiaugsmas jų tėveliams. Sektinas pavyzdys ir kitiems.

Vladas Sul.

Įvairenybės

Rytinėje Slovakijoje, Stužica, saugonėje yra Europoje didžiausia eglė, kurios aukštis yra 51 metras. Ją apjuosti reikia 5,05 m. virvės. Jos amžius — 500 metų.

Greita Pagalba

Nenusimink, gausi paaglbą.

Vaistai, kurie buvo ilgai laukiami, nuo reumatizmo, rankų, kojų nutirpimo ir skaudėjimo jau yra.

Tuojau siųsk šį skelbimą ir savo vardą su antrašu, ir mes atsiųsime vaistų išbandymui.

ROYAL PRODUCTS
North Sta., P. O. Box 9112
Newark 4, New Jersey

CRANE SAVINGS
AND LOAN ASSOCIATION
B. R. PIETKIEWICZ, Prez.
2555 West 47th Street Tel. LAfayette 3-1083
PLENTY OF FREE PARKING SPACE

5¼% Mokamas už Vienų Metų Certificatų sąskaitas Minimum $5,000.00

4¾% Naujas aukštas dividendas mokamas už investavimo sąskaitas.

PINIGAI ĮNESTI IKI 15 D. PELNO NUOŠIMČIUS NUO 1 D.
Dividendai mokami sausio ir liepos mėn. 31 d.

VALANDOS: PIRMAD. ir KETVIRTAD. ..... 9 v. r. iki 9 v. v.
ANTRAD. ir PENKTAD. ..... 9 v. r. iki 5 v. v.
ŠEŠTAD. 9 v. r. iki 12 v. d. — Trečiad. uždaryta

Pavasaris Lietuvoje

(Tęsinys)

Žavingai atrodo kirai, šių baltų kaip sniegas paukščių kartais dideli būriai nugula artimuosius Kauno apylinkės laukus ir Marvelės gyventojai juos gerai pažįsta.

Jau kovo mėnesį atskrido kovai. Tai paukščiai, kurių vardu mūsų protėviai pavadino šį mėnesį.

Atskiro vieversiai, varnėnai, ir tenka jiems dažnai pakentėti, nes sunku rasti maisto. Tai glaudžiasi jie prie mėšlo krūvų, prie vieškelių, prie upelių, kur vis ką nors gero galima nutverti.

Bet ir ten aptinka juos žvarbus vėjas su sniego pusnimis. Išalkę, išbadėję laukia paukšteliai geresnės dienos.

Štai ant tvoros prie sodžiaus tupi ikelė, kilnoja savo ilgą baltą uodegėlę, tartum sako: "O vis vien bus šilta, bus saulutė, bus ariama juodoji žemelė..."

Ir tikrai pasikeičia pavasario nuotaika, papučia švelnus vakarų vėjas, toli nugena tamsius sinego debesis, ir vėl šviečia saulutė, ir vėl šilta, linksbą . . . .

Jau ir miestelėnas pajunta pavasarį. Atidaręs rytą langą, ypač kur nors miesto pakraščiuose, pajunta drėgnos žemės ir išpampusių medžių pumpurų kvapą, išgirsta linksmą žvirblių čirpsėjimą.

Bet vaizdas dar ryškesnis, jei nuvykstame į Nemuno ar Neries šlaitus.

Čia neretai skardžių paunksmėje dar iki pirmų gegužės mėnesio dienų guli sniegas, bet įsauly nėra jo nė pėdsako, žemė atšilus, ir vidudienį iš jos kyla garai.

Iš po pernykščių lapų plutos kelia savo galvutes violetinės žibuoklės, o šiek tiek vėliau ir baltos plukės.

Lazdynai ir alksnynai jau žydi ir apkibę geltonais dulkėtais žirginiais.

Kai kur ant žemės, ant sutrūnėjusių žagarėlių pamatome nepaprastą dubens pavidalo grybą, raudoną kaip kraują ausūnį, o kartais greta jo nuostabų krūmokšnį su puikiais nepaprastai kvapniais violetiniais žiedais. Tai žalčialunkis — viena iš nuostabiausių gėlių.

Dėl jos grožio ir kvapo daug kas ją skina, ir šis augalas darosi vis retesnis.

Čia dažnai pamatysime pirmuosius mūsų drugius: tai geltonukas, dilginukas ir šeirys. Jie atsiranda anksti, nes prasikala š lėliukės dar rudenį, bet greitai juos užklumpa šaltas oras, todėl vos gimę jie palenda po sausais lapais, sustingsto ir tokioje būklėje praleidžia žiemą sniego užpustyti.

Bet kai tik atšyla, jie tuoj atsigavę išskleidžia savo sparnus ir ima skraidyti.

Dažnai tuo laiku jau žydi gluosniai, žilvyčiai ir savo maloniu kvapu masina juos kartu su bitėmis.

Žilvičių ir gluosnių žiedai aptinkami dviejų lyčių; vieni ryškiai geltoni, gausiai apiberti dulkėmis — tai vyriški, kiti neryškios, gelsvos spalvos, dulkelių visai neturi — tai moteriškų žiedų.

Greta bičių pamatysime besidarbuojančias kamanes. Jos dabar stambios, dažniausiai trispalvės: su juodais, geltonais ir baltais dryžiais.

Smulkių kamanių dar nepamatysi. Visos jos yra motinos kūrėjos. Taip vadinamos dėl to, kad joms tenka kurti naują šeimyną. Mat, rudenį visa jų šeimyna išmiršta, lieka žiemoti tik motinos kūrėjos. Jos praleidžia žiemą visokiuose užnarviuose po sniegu, pavasarį, atšilus orui, ima skaidyti, susiranda tinkamą vietelę lizdui ir kuria naują šeimyną.

(Bus daugiau)

Savotiškas Konkursas

Žymus prancūzų braižytojas, atsižymėjęs reklaminiais piešiniais, Papiello, gavo kartą pakvietimą iš likerių gamintojų, kuriame pasakyta "rengiame konkursą išgarsinimui mūsų likerių".

"Norėtumėm gauti ir kelioliką jūsų piešinių. Konkurso laimėtojui yra paskirta 10,000 frankų. Dėja, prisiųstų kūrinių, nelaimėjusių konkurso, negrąžinsime".

Papiello atsakė į tai sekančiai

"Noriu jums pranešti, jog rengiu likerių kontestą. Prisiųskite keletą dėžių su likeriu, už geriausią skiriu 10,000 frankų dovaną.

"Dėja, nelaimėjusių konkurso likerių negrąžinsime".

Kovo 1 d., 1748 metais gimė Lietuvos krašte generolas Kazimieras Pulaski.

Vasario 16-tosios minėjimas Tėviškės parapijos salėje. Matyti dalis dalyvių, taria žodį Antanas Stakėnas, jo dešinėje sėdi kun. klebonas Ansas Trakis. Nuotr. M. Nagio

Klėtis - Senas Liet. Pastatas

Kadaise Tai Buvo Gyvenamas Butas Visai eimai

★

Išgarsinta mūsų liaudies dainose klėtis — klėtelė, turi labai ilgą praeitį.

Lietuviai pradėjo jas statyti pirm negu atvyko į dabartines savo gyvenimo vietoves.

Patsai vardas "klėtis" yra artimas sanskritų žodžiui "klati", kas reiškia medį.

Tai buvo savotiška gyvenimo pastogė, atsiradusi tuojau po palapinių.

Dukšto piliakalnyje buvo užtikti pagrindai vienos senesnių klėčių Lietuvoje.

Jie buvo keturkampi, tai yra, turėjo keturias sienas su durimis.

Vienas keliautojas — Cacper Hannerberg, aplankęs pabaigoje 16-to šimtmečio Lietuvos kraštą, pažymėjo, jog paprastai žmonės gyvena klėtyje, be langų, o tik su įėjimo durimis.

Italo Gvagsmo kronikoje surašytoje macdaug tuo pačiu laiku, sakoma apie žemaičių klėtis, taip:

"Tai maži, žemi, pailgi namai, kur vakarais ir rytais viduryje aslos degė ugnis tuo būdu: per vidurį buvo iš vidaus kabąs kaminas, padarytas iš žievės ir apdengtas moliu"...

Tai buvo savotiškos "dūminės pirkelės", apie kurias dar ir mes laiks nuo laiko nugirsdavom.

Bet laikui bėgant, šeimoms didėjant ir turtėjant, klėtys pasirodė per mažos ir mūsų protėviams poilsio vieta vasaros metu.

Jie pradėjo statytis patogesnius ir didesnius namus.

Klėtis pasiliko tik kaipo sandėlis.

Dažnai jose susitikdavo mergelė su savo numylėtiniu ir dėka tam klėtis yra dažnai minima mūsų dainose.

Pasakojimai Apie Raseinių Magdę

Žemaičių tarpe buvo dažnai prisimenama apie "Raseinių Magdę".

Jei kuri mergina ar moteris perdaug puošniai rėdydavosi ir madų atžvilgiu nueidavo į kraštutinybę, tai ją daug kas pavadindavo "Raseinių Magde".

Pamažu "Magdė" virto kokia ten legendarine asmenybe, apie kurią pradėta pasakoti visokių būtų - nebūtų dalykų, o Maironis netgi parašė apie ją ilgas eiles...

Iš to gi tas viskas prasidėjo. Kas gi iš tikro buvo toji Raseinių Magdė?

Norėdami surasti atsakymą į tuos klausimus, turime pažvelgti į ne taip jau tolimą praeitį.

Pirmoje dalyje 18-to šimtmečio, turtingesni Raseinių miesto gyventojai, pamėgdžiodami Vakarų Europos aristokratus, parsikvietė iš Paryžiaus naujausių madų žinovę ir gabią siuvėją, vardu Magdaleną.

Toji pradėjo demonstruoti puošnias sukneles, skrybėlaites pirmiausia ant savęs.

Žemaičiai, atvykę iš toliau į Raseinius ir pamatę tą keistai apsirėdžiusią merginą, būdami giliai nustebinti ir norėdami patirti kas ji yra ir kaip vadinasi.

Sugrįžę į savo sodybas jie turėdavo daug ko pasakoti ir pajuokauti apie Magdę.

Laikui bėgant visokie atsiliepimai ir prilyginimai, surišti su ta madų kūrėja, paplito po visą Žemaitiją ir išsilaikė iki mūsų laikų.

Mikas Petrauskas ir Martynas Yčas

Kai 1912 metais, Lietuvoj vyko rinkimai į 5-tą Rusijos dūmą arba "seimą", tai į ją pareiškė savo kandidatūrą tų laikų jaunas advokatas Martynas Yčas.

Bet kandidatams buvo draudžiama vesti nuosavą kampaniją, o rinkimai vyko netiesioginiai.

Pirmiausia apskričiai rinko savo atstovus, o tieji suvažiavę balsavo už kurį narį kandidatą.

Toje kampanijoje Martynui Yčui daug padėjo kompozitorius Mikas Petrauskas, atvykęs iš Amerikos.

Jis suorganizavo muzikinį trio iš dviejų sesučių: Elenos ir Jadvygos Neimanyčių — pianisčių, o pats M. Petrauskas įėjo kaipo dainininkas.

Matynas Yčas buvo kaip jų "menedžerius" ir programų aiškintojas.

Toji tai grupė leidosi koncertuoti įvairiose vietovėse, visur turėdami didelio pasisekimo. Kaimų, miestų ir miestelių žmonės buvo giliai sužavėti lietuviškomis dainomis ir muzika, o paties kandidato Martyno Yčo patriotiniai pareiškimai paskatino lietuvius išrinkti tokius atstovus, kurie gintų jų krašto reikalus.

Galutinuose balsavimuose Martynas Yčas rinkimus laimėjo ir vėliau gyvai pasireiškė žygiuose atstatyti laisvą Lietuvą.

Martynas Yčas, pasitraukęs su šeima iš Lietuvos 1940 metais birželio mėn., pateko į Rio de Janeiro, Brazilijoje, kur jis mirė 1941 metais balandžio mėn. 5 d., sulaukęs vo 56 metų amžiaus.

Vėliausi duomenys rodo, jog New Yorkas turi 14,400 mokslininkų, Washingtonas—11,800 ir Los Angeles—9,400.

Nerami Baltijos Jūra

Pasipuošė jūra, kaip nuotaka kraičiais,
Baltom vėliavom ir skarotais rietimais,—
Bangom neramu, dangaus skliautai neramūs:
Ir plakas ir daužos į kovą kvietimais.

Ir gėlosios upės subėga į jūrą,
Kur klaidžioja amžinos prosenių vėlės
Ir žmonės priglūdo prie mėlyno ploto
Pagarbinti vandenio, saulės ir smėlio.

Ir tu, neprilygstama mano tėvyne,
Su spindinčia ašara pažeisto veido
Pavilgai rankas iš gelmių vandenyse,—
Ir krikšto vardu debesiai išsisklaido.

Mes esam tos akys, kur žaidžia didybės—
Ir vėlės, ir gelmės, ir plotai, ir varsos;
Mes esam tos širdys, kur skausmas nerimsta
Ir girdis kerštaujas nežinomas garsas.

Bet tu, Baltija, mėlynake sesute,
Dainas Lietuvos vieškeliais išnešiojai;
Ir sūnūs, kaip lūžtančios bangos prie kranto,
Tau plakančias širdis ir himnus aukoja.

Faustas Kirša

Trūkumai Okupuotos Lietuvos Ryšių Srity

Okup. Lietuvos ryšių srityje (televizijoje, telefone, pašte) vis dar esama šešėlių, trūkumų. Tų ryšių "ministras" K. Onaitis "Tiesai" nurodė, kad spalvotą televiziją okup. Lietuvos gyventojai tegalės pamatyti tik neankščiau kaip po penkerių metų. Vilniuje reikės naujo televizijos centro ir 300 metų bokšto.

Šiais metais, teigia Onaitis, tikimasi automatizuoti Lietuvos miestų ir kaimų teefono tinklus.

Tačiau tik iki 1980 m. viliamasi pasiekti padėtis, kai "bet kuriuo telefono aparatu surinkę 11 skaičių, galėsite automatiškai susijungti su jums reikalingu šalies miestu ar kaimu". (Čia turima galvoje Sovietų S-gos miestai).

Tačiau pačioje Lietuvoje, tokių naujovių ar "stebuklų", kurie jau seniai nestebina Amerikoje, tikimasi turėti tik apie 1975 metus.

Būdinga, kad, pareigūno teigimu, Lietuvos ryšiai esą labiausiai automatizuoti visoje Sovietų Sąjungoje.

Telefono abonentų Lietuvoje yra apie 150,000. Tai per maža — pripažįstama ir... manoma, kad tas skaičius galėtų padvigubėti.

Viena telefono lėto plitiko priežasčių yra tai, kad nesirūpinama statyti pastatus automatinėms telefono stotims.

Šešėlių esama ir pašto aptarnavmo srity. Pvz. Vilniuje dienraščiai ėmėjams pristatomi, dažnu atveju, gerokai po pietų.

Pastabėlės

Vyras nepagalvoja kiek jam patiko blondinė, kol neapsiveda su brunete.

★

Ne protas padaro žmones laimingesniais, bet atjautimas.

★

Kiekvienas žmogus gali suklysti, bet atkakliai ginti savo klaidas gali tik idiotas.

★

Norint būti geru, neužtenka nutylėti apie kai kurias tiesas. Reikalinga kartais pasakyti ir nekenksmingų melagysčių.

★

Yra dvi tragedijos gyvenime: viena, tai neatsiekti to, ko trokšta; antra — nepasitenkinti tuo, ką atsiekei.

★

Niekas nėra tiek vertas, kad būtų mylimas. Bet niekas nėra tiek nuskriaustas, jog negalėtų tikėtis meilės.

★

Kiekviena meilė yra žmogaus sielos šventenybė, bet didžiausia šventenybė—Tėvynės meilė. Ji pagrįsta milijonais kruvinų aukų, milžiniškais pasiaukojimais ir darbais, tūkstančiais metų kovos ir darbo dėl jos.

Kaip žinia, ruduo yra turtingas daržovėmis. Tada turima daugybę pamidorų įtomeicių), iš kurių galime pagaminti įvairių patiekalų.

Chicago Savings and Loan Association

FEDERAL SAVINGS AND LOAN INSURANCE CORPORATION — SAFETY OF YOUR SAVINGS INSURED UP TO $20,000.

6% PER ANNUM OF $5000 OR MORE ON CERTIFICATES 2 YEAR MATURITY

5 3/4% PER ANNUM ON CERTIFICATES OF $1000 ONE YEAR MATURITY

5 1/4% PER ANNUM ON CERTIFICATES OF $1000 OR MORE 6 MONTH MATURITY

5 1/4% PER ANNUM ON 90 DAY NOTICE Passbook Accounts $100.00 MINIMUM

5% PER ANNUM ON ALL PASSBOOK ACCOUNTS

DIVIDENDS COMPOUNDED DAILY. PAID QUARTERLY.

Chicago Savings and Loan Assn.

John Pakel, Sr., Chairman of the Board

6245 So. WESTERN AVE. TEL. GR 6-7575

HOURS: Mon. 12 P. M. to 8 P. M., Tues. 9 to 4, Thurs. & Fri. 9 to 8, Sat. 9 to 13:30 ....

PETKUS

TĖVAS IR SŪNUS

Laidotuvių Direktoriai

MARQUETTE FUNERAL HOME

2533 West 71st Street

Telef.: GRovehill 6-2345 - 6

1410 South 50th Avenue, Cicero

Telef.: TOwnhall 3-2108 - 9

TRYS MODERNIŠKOS KOPLYČIOS

Aikštė Automobiliams Statyti

Laidotuvių Direktoriai

MAŽEIKA & EVANS

6845 SO. WESTERN AVE.

TRYS MODERNIŠKOS AIR-CONDITIONED KOPLYČIOS

MAŠINOMS VIETA

REpublic 7-8600 REpublic 7-8601

LIETUVIAI GYDYTOJAI

DR VYT. TAURAS

Gydytojas ir Chirurgas

Bendra praktika, spec. Moterų ligos

Ofisas: 2652 West 59th Street

Tel.: PR 8-1223

Val.: pirmad., antrad., trečiad., ir penkt. 2—4 v. po pietų ir kitu laiku pagal susitarimą.

DR. V. P. TUMASONIS

Chirurgas

2454 West 71st Street

Ofiso telef.: HEmlock 4-2123

Rezid. telef.: GIbson 8-6195

Priima ligonius pagal susitarimą. Dėl valandos skambinti tel. HE 4-2123; jei neatsiliepia, tai GI 8-6195.

Tel. of.: 847-5800; rez. PR 6-4250

DR. V. VILEIŠIS

Gydytojas ir Chirurgas

756 West 35 Street

(Kampas Halsted ir 35-os gat.)

Priėmimo val.: kasdien 1-4 p.p. ir 6-8 v. v. Šeštadieniais 1-4 p. p. Trečiad. ir sekmad. uždaryta.

DR. ANNA BALIŪNAS

Akių, Ausų, Nosies ir Gerklės Ligos. Pritaiko akinius

2858 West 63rd Street

Ofiso telef.: PRospect 8-3229

Rezid. telef.: WAlbrook 5-5076

Val.: kasdien nuo 10—12 val. iš ryto ir nuo 7—9 v. v. Treč. uždaryta. Kitu laiku susitarus.

DR S. BIEŽIS

Telef.: PRospect 7-1717

Gydytojas ir Chirurgas

3148 West 63rd Street

Val.: kas dieną po pietų 1—3; vak. 7—8; tiktai antrad. ir penk. Treč. ir sekm. ofisas uždarytas.

Rez. 3241 West 66th Place

Phone: REpublic 7-7868

DR. P. ŠTRIMAITIS

Gydytojas ir Chirurgas

Bendra praktika ir chirurgija

Ofisas 2750 West 71st St.

Tel. 925-8296

Val.: 2—8 val. vak. Penktadien. 10—12 ir nuo 2—8 v.v. Sekmadieniais ir trečiand. uždaryta.

SVEIKATA
BRANGUS TURTAS

Apsisaugojimui Nuo Širdies Ligų

Pastaruoju laiku širdies specialistai vis dažniau primena apie tai, jog šioks toks fizinis pasimakštinimas padeda apsaugoti mus nuo širdies ligų-negalavimų.

Tokiomis priemonėmis gali būti lipimas į viršų laiptais, pasivaikščiojimas, nešimas ne taip sunkaus svorio, golfo žaidimas ir pan.

Kiekvienas raumųo mūsų kūne, tame skaičiuje ir širdies, su? stiprėja dirbdamas ir — apsilpsta tinginiaudamas, ypatingai pas tuos, kurie peržengė 60 metų amžiaus.

Ne taip sunkus darbas padeda ir tiems, kuriuos jau buvo ištikusi širdies ataka.

Fizinis įsitempimas išplečia širdies arterijas ir skatina išsivystymą naujų, kas užtikrina geresnį kraujo įplaukimą į širdį ir sumažina priepuolio galimybes.

Amerikiečių ir britų gydytojų grupė, vadovaujama dr. William B. Robertsono, iš Londono, ištyrusi 1,500 jaunesnio amžiaus asmenų, pas kuriuos pasireiškė arterijų sukalkėjimas, surado, jog didelė dauguma jų "neatlieka pakankamai fizinio mankštinimo".

Nepatartina Vartoti Perdaug Aspirino

Vaistų pramonės duomenims, amerikiečiai kasmet suvartoja apie 16 bilijonų tablečių aspirino.

Aspirinas naudojamas numalšinimui įvairių skausmų, kaip tai: galvos skaudėjimo, nuo arthritis, reumatizmo, strėnų gėlimo ir pan.

Tačiau pergausus aspirino vartojimas gali pakenkti inkstams, paskatinti žaizdas skilvyje, paskatinti anemiją ir kraujavimą viduriuose.

Pasak dr. James Toth, profesoriaus Medicinos mokyklos Pennsylvanijos universitete, per didelis kiekis paimto aspirino "suerzina" skilvį ir žarnas.

Vartojimas su saiku, aspirinas yra geras vaistas skausmų sumažinimui.

Dėja, iki šio laiko medicinai nepasisekė išaiškinti, kokiu būdu jis tą uždavinį atlieka.

KLAUSIMAI IR ATSAKYMAI

Glaucoma Ligos Gydymas

★

Vienas mūsų skaitytojas Baltimore, Md., savo laiške klausia:

"Gydytojas mane įspėjo, jog mano akis palietė glaucoma ir ją reikalinga prašalinti operacijos keliu.

"Aš dar vis neapsisprendžiu, ką daryti. Malonėkite paaiškinti ar nėra kitų priemonių, be operacijos atsikratyti tos ligos- Už jūsų patarimus būsiu labai dėkingas".

ATSAKYMAS

Jau jūs, be abejo, žinote, jog glaucoma yra tokia akių liga, kuri reikalauja greito gydymo, kitaip galima netekti regėjimo.

Kartais glaucomą pavyksta prašalinti vaistų pagalba, tačiau daugelyje atsitikimų vienintelis saugus glaucomos išgydymas yra operacija.

Taigi, ilgai nesvyruojant, atlikite tą. ką pataria jums gydytojas.

Vitaminas A Vėžio Ligai

Tarptautiniame gydytojų kongrese Tokio, Japonijoj, dr. Saffiotti iš Chicagos pareiškė, jog didesnis kiekis vitamino A, teikiamas pacientui, gali užblokuoti pradinę vėžio ligą plaučiuose.

Tomeičių Sunka Turi Gerų Privalumų

Bėgyje pastarųjų kelių metų tomeičių (pomidorų) sunka įgyjo didesnio populiarumo.

Toji sunka geriama atskirai arba sumaišius su kitų daržovių sunkom.

Inkstams naudinga yra tomeičių ir celery sunką.

Turintiems aukštą kraujo spaudimą patariama išgerti burokų rasalo su tomeičių skysičiu ir greifruit sunka.

Kepenys atlieka gana sunkų ir komplikuotą darbą. Jų sustiprinimui laiks nuo laiko iugerkite tokį "cocktail":

Paimkite pusę svogūno, tris ar keturis ridikėlius, perleiskite per daržovių "juice extractor". Paskiau pridėkite tomeičių ir pineapple sunkos.

Galite išgerti kasdien vien tomeičių sunkos, nes tas irgi bus naudinga jūsų sistemai.

Reikia Daugiau Judėti Ir Pasimankštyti

Specialė amerikiečių gydytojų komisija, turinėjusi senesnių žmonių sveikatos problemas, paskelbė, jog lengvesnis darbas, tam tikras fizinis mankštinimasis ir judėjimas yra naudingi tos rūšies žmonėms, nors jie nebūtų paliesti kokios nors ligos.

Mamkštinimasis saugo organizmą nuo pakrikimo ir užbėga už akių degeneracinėms ligom, kaip tai kraujagyslių sukalkėjimo, širdies apsilpimo, o iš kitos pusės — sustiprina plaučius.

Surado Arthritis Ligos Priežastį

Išvargusi 20 metų su spėliojama arthiris liga pirštų sąnariuose, moteriškė pacientė pagaliau kreipėsi į dr. Bernard Zussman, Tennessee universiteto Alergijos klinikoj.

Atlikus nuodugnesnį tyrimą pasirodė, jog toji moteriškė yra jautri arba alergiška tam tikram maistui.

Kaip tik ji paliovė valgyti tokius kenksmingus jai maisto produktus, arthritis kaip bematant pranyko.

Savaime aišku,, kad ne visi arthritis simptomai gali būti priskirti alergijai, tačiau patikrini mas vis vien reikalingas.

Raminantieji Caistai Gali Būti Pavojingi

Amerikiečiai šiais laikais suvartoja daug visokios rūšies "tranquilizerių" arba raminančių vaistų.

Tačiau naudojant tokius raminančius vaistus ilgesnį laikotarpį, galima pažeisti širdį ir išmesti ją iš ritminio balanso,— pareiškė dr. H. Richardson, rašydamas "Journal of the American Medical Association" žurnale.

Kepenys ir Alkoholis

Tie, kurie yra linkę gerti perdaug degtinės ir kurie savo dietoje suvartoja gausesnį kiekį cukraus bei krakmolinių patiekalų, o per mažai gauna proteinų, pas tuos gali išsivystyti kepenų cirrhosis arba uždegimas.

To pasėkoje susitrukdo kraujo apytaka kepenyse, o pačios kepenys pradeda sukietėti.

Todėl alkoholikų maiste privalo būti daugiau vitaminų ir proteinų, o mažiau riebalų.

Toki įspėjimai buvo paskelbti Amerikiečių Patalogų ir Bakteriologų 63-je koncencijoje, Toronte, Kanadoje.

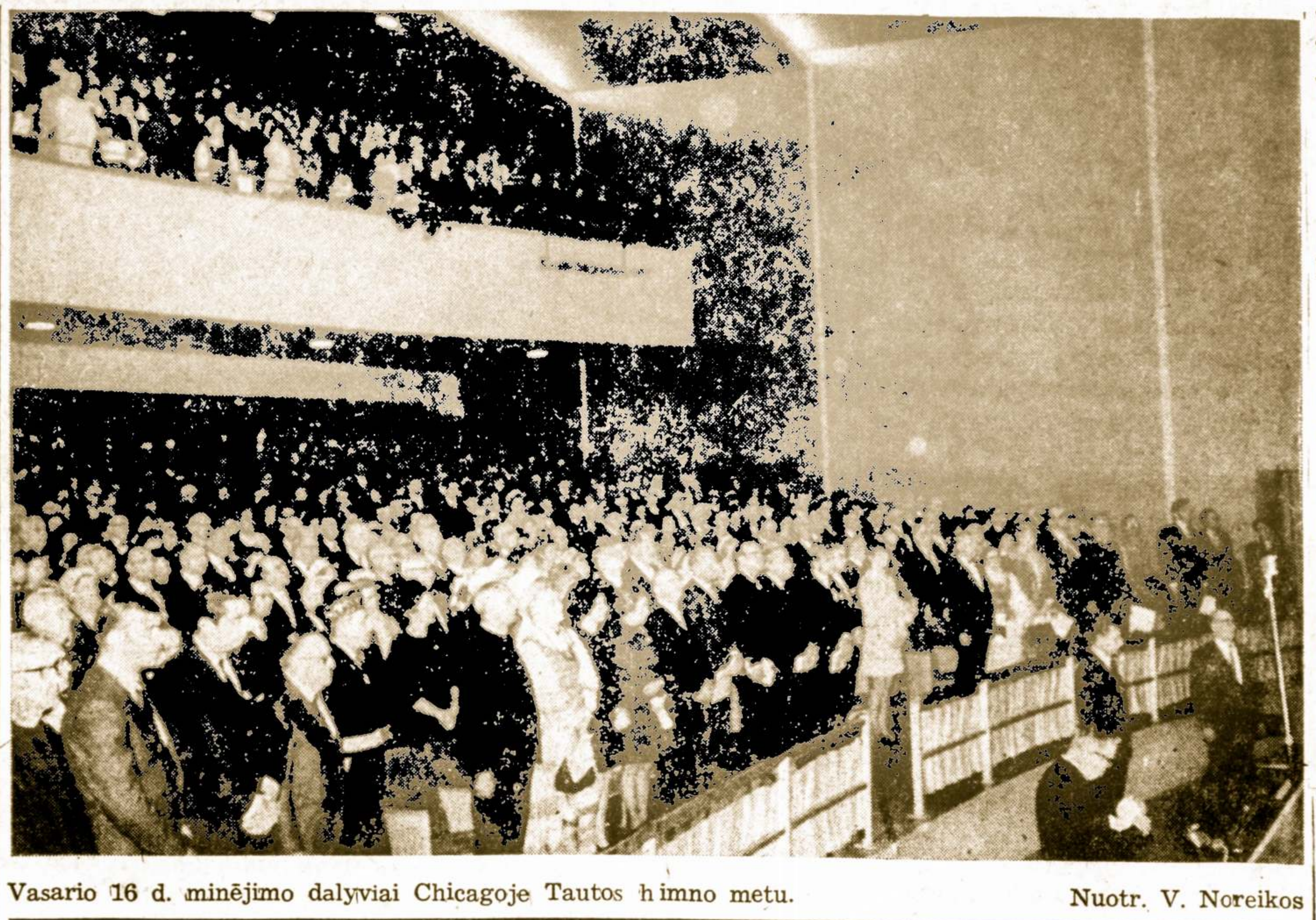

Vasario 16 d. minėjimo dalyviai Chicagoje Tautos himno metu. Nuotr. V. Noreikos

Dantų Gedimas Progresuoja

Apie 98 nuošimčiai šios šalies gyventojų yra paliesti dantų gedimo proceso, tvirtina dr. Doran Zinner žurnale "This Week in Public Health".

Tačiau tas dantų gedimas vyksta labai iš lėto ir juo kartais galima užsikrėsti nuo kitų asmenų.

Dr. Zinner įrodinėja, jog keturios rūšies bakterijų užklumpa dantis ir juos naikina.

Vartojantieji daugiau cukraus suteikia gero maisto ir toms bakterijoms burnoje, kurios ir pagreitina dantų gedimą.

Kiek Suvartoti Druskos? Tai Painus Klausimas

Apie druskos naudą ar kenksmingumą mūsų organizmui daug kalbama ir rašoma.

Ryšium su tuo galima išgirsti visokių nuomonių.

Pvz., turintiems aukštesnį kraujo spaudimą patariama vartoti mažiau druskos.

Kurių širdis yra išsiplėtusi, tiems irgi pataikomas panašus suvaržymas.

Druska pagerina skonį daugeliui valgių, tačiau pats mūsų organizmas jos nedaug tereikalauja.

Pasak dr. Lewis K. Dahl, sveikam žmogui pilnai užtenka 5 gramų druskos per dieną, o turinčiam aukštą kraujo spaudimą suvartojamos druskos kiekis neprivalo peršokti 1,000 miligramų.

Bet yra ir tokių autoritetų medicinoje, jų tarpe dr. W. C. Alvarez, iš Mayo Brothers ligoninės, kurie tvirtina, jog suvartojamos druskos kiekis nepadidina ir nesumažina kraujo spaudimo.

Tuo tarpu dr. Milton Plotz, medicinos profesorius New Yorko universitete, įspėja vyrus, jog perdidelis kiekis druskos, gaunamos su valgiais, paskatina slinkimą plaukų nuo galvos.

Bendrai imant, druska yra reikalinga mūsų organizmui, ir jeigu gydytojas kitaip nepataria, vartokime ją nenueinant į kraštutinybes.

Barbiturates—jų Geroji Ir Blogoji Ypatybės

Barbiturates yra grupė modernių vaistų,

Tie, kurie vartojami numalšinimui nervų, yra pavadinti "sedative", o vartojami užmigimui — "hipnotics".

Trečia rūšis, pritaikoma sulaikymui konvulsijų nuomario — (epilepsy) ligoje, pavadini "luminal".

Barbiturates pagaminami sukombinuojant barbituric rūgštį su kitais elementais, ypatingai sodium.

Dėka tokiems mišiniams, galima sudaryti 1,229 skirtingas to vaisto rūšis.

Barbiturates yra svarbūs ir labai naudingi vaistai, bet juos reikia vartoti su dideliu atsargumu, prisilaikant tokio saiko, kokį nustato gydytojas.

Vartojant be atodairos pėr ilgesnį laiką, galima prie jų taip pripratsi, jog sunku būtų nuo to atsikratyti.

Tokių "adiktų" gydymas yra keblesnis negu gydymas chroniškų narkotikų. Tačiau tam tikras nuošimtis jų visgi tampa išgelbėti.

Dėja, yra nemažai tokių prekiautojų, kurie pardavinėja barbiturates be gydytojo recepto.

Kasmet šimtai žmonių tampa užnuodyti barbiturates, ypatingai miego piliulėmis, paimant jų perdidelę dozę.

Gydytojo gi paskirtos dozės nėra pavojingos nei žmogaus sveikatai, nei gyvybei.

Prie progos, norisi įspėti, jog išsigėrus alkoholinių gėrimų jokiu būdu negalima imti miego tablečių prieš einant gulti. Ir štai dėl ko.

Kuomet kraujuje randasi didesnis kiekis alkoholio, tai paėmus kad ir nedidelę dozę barbiturates, galima užsinuodyti. Panašių atsitikimų būna tiek ir tiek.

1949 metais šioje šalyje buvo pagaminta 500 tonų barbiturates.

Nuo to laiko šis skaičius ne tik nesumažėjo, bet dar padidėjo.

Neperdėsime pasakę, jog šiuo metu Jungtinėse Valstybėse yra prigaminta tiek barbiturates, kad jais galima būtų užmigdyti 10 milijonų žmonių kiekvieną naktį per ištisus metus.

Pabaigai norisi dar kartą įspėti: niekuomet neimkite miego tablečių — barbiturates be gydytojo paatrimo, ir tai tik tokią dozę, kokią jis nustato.

Gi išsigėrusieji alkoholinių gėrimų šių vaistų neprivalo naudoti, nes tai gali reikšti gyvybės netekimą.

Kokios Priežastys Gali Sukelti Svaigulį

Svaigulys arba "dizziness", tai yra tas, ką kasdieninėje kalboje dažnai vadiname galvos sukimusi.

Kartais, staiga atsikėlę iš lovos, mes pajuntame tokį svaigulį, kad galėtumėm nuvirsti, jei nespėtumėm už ko nors susigriebti.

O taip atsitinka dėl paprastos priežasties.

Gulint, mūsų smegenyse būna mažiau kraujo.

Greitai pašokus iš lovos, kraujas nespėja grįžti į smegenis ir paskatinti nervus pasiųsti signalus į kojų raumenis, kad tieji susikauptų atlaikyti kūno svorį.

Negavę tokio įsakymo, kojų raumenys neįsitempia ir staiga atsistodami mes susviruojam ir virstam.

Be to trumpo laiko padėtis susinormuoja ir mes vėl galime normaliai judėti.

Tačiau būna ir kitokių svaigulio priežasčių.

Kartais užsiblokuoja kraujo gyslelės smegenyse ir tuomet mes laikinai netenkame atminties, balanso ir noro dirbti.

Aukštas kraujo spaudimas, infekcija ir sukietėjęs vaškas ausyse sukelia svaigulį.

Svaiguliui ištikus, patartina atsigulti, bet jeigu jis greitai nepraeina, tai reikalinga ieškoti gydyto pagalbos.

JAV-bėse 4–5 Milijonai Alkoholikų

Federalinis Sveikatos Departamentas apskaičiavo, jog šiuo metu Jungtinėse Valstybėse yra 4—5 milijonai alkoholikų.

Daugiausia jų esą tarpe protestantų Naujoje Anglijoje ir airių visame krašte.

Kova su girtuokliavimu ateityje būsianti energingiau vedama mokyklose, aiškinant jaunimui apie alkoholinių gėrimų pavojingumą.

Kai Skilvy Atsiranda Votys ar Skausmai

Skilvio skauduliai ar votys (ulcer of the stomach) yra dažnas susirgimas ir gali būti sunkoka liga.

Maždaug penktas nuošimtis žmonių per savo gyvenimą yra turėję lengvesne ar sunkesnėje formoje skilvio žaizdas

Skilvio žaizdos dažniau pasitaiko pas vyrus, negu pas moteris; jos užtinkamos labiau pas vyresnio amžiaus žmones.

Skilvio votys ar žaizdos atsiranda todėl, kad dėl kurių nors nenormalių priežasčių gleivinė skilvio plėvelė nepajėgia pasipriešinti skilvio rūgščių veikimui, tas ir iššaukia skilvio sienelių sužalojimą.

Tos žaizdos paprastai būna nedidelės; nuo ketvirtadalio colio iki colio skersmens, apvalios ar apvalinės formos.

Skilvio žaizdos gali užsitraukti, bet taip pat gali plėstis ir sudaryti rimtų komplikacijų.

Normaliai skilvyje būna tik viena žaizdelė, bet kai kuriais atvėjais jų gali pasitaikyti ir kelios.

Skilvio žaizdos simptomai yra įvairūs.

Svarbiausias simptomas būna skausmas, kuris esti stipresnis prieš valgį.

Tas skausmas gali pasireikšti pilvo viršutinėje dalyje — po krūtine, ar nugaros viduryje. skausmai gali būti labai stiprūs, kad net negalima paliesti skaudamos vietos.

Pilve jaučiamas sunkumas, drabužiai veržia.

Sykiu su skausmais neretai pasitaiko ir vėmimas: ar ką tik pavalgius ar net ir po ilgesnio laiko.

Bevemiant, kartais pasirodo ir kraujas; kraujas gali būti ir atmatuose.

Pas turinčius skilvio žaizdą, liežuvis būna ryškiai raudonos spalvos; veidas darosi išblyškęs, viduriai dažnai sukietėja.

Žaizdos skilvyje neatsiranda iš sykio.

Jos vystosi pamažu. Jas sukelia perdidelis kiekis rūgščių.

Alkoholiniai gėrimai, riebūs valgiai, taukuose keptos mėsos, visokie žali vaisiai ir daržovės padidina tas rūgštis skilvyje.

Todėl pirmiems neprielankiems simptomams pasireiškus, reiktų nuo to visko kuo greičiausiai atsisakyti ir valgyti tik virtus valgius, daugiausiai pieniškus.

Svarbu yra nustatyti kokios rūšies yra tie negalavimai skilvyje. O tą galės atlikti tiktai gydytojas.

Daugelis skilvio ligų, tame skaičiuje ir atsirandančios jame žaizdos pradžioje lengvai išgydomos, bet ligai užsitęsus savaites, jau tada atsiradusi ligoninėj, o kartais net turėti reikalo ir su operacija.

Žmonės Kvėpuoja Ir Per Odą

Mūsų oda apsidengia dulkėm, prakaitu ir nešvarumais.

Odos paviršiuje susispiečia daugybė sukeliančių bakterijų.

Yra patirta, jog vienam kvadratiniam centimentre esama apie 40,000 bakterijų.

Besimaudant, mes atsikratome nuo odos šimto milijonų bakterijų, nešvarumų, aliejų arba riebalų ir suteikiam galimybės odai lengvai kvėpuoti.

Spinach Yra Naudingas Daugeliu Atžvilgių

Spinach turi savyje tokių vertingų elementų, kaip: geležies, fosforo, kalkių, chloro, mangano ir vitaminų.

Daugiau valgyti spinach privalo anemiški asmenys, nes jame esanti geležis yra neatbūtina raudonuose kraujo kūnėliuose.

Kad mūsų organizmas galėtų tinkamai sunaudoti spinach reikia pakepinti jį, pridedant pieno, o tik paskiau sviesto.

Vienpusiška Dieta Nėra Geras Reiškinys

Dr. Nothan W. Shock, kuris yra pirmininkas National Heart Institute, tvirtina, jog daugelis amerikiečių netinkamai maitinasi.

Jie perdaug suvartoja kalorijų iš tokių produktų, kaip cukrus(balti miltai, riebalai ir alkoholis.

Šie tai produktai paskatina senesnio amžiaus žmonėse cukrinę ligą, arterijų sukalkėjimą ir kitokius nesugalavimus.

Dr. Shock pataria valgyti daugiau liesos mėsos, žuvies, vištienos, kiaušinių, pieniškų gaminių, daržovių ir vaisių.

Priešingumai

"Moterys paskatina mus prie didelių žygių, bet trukdo jų įvykinimui".

—Sacha Guitry

NOW We Offer To Savers

ON SAVINGS CERTIFICATES OF $10,000. OR MORE, 2 YEAR MATURITY — 6% PER ANNUM

ON SAVINGS CERTIFICATES OF $7,000. OR MORE. 1 YEAR MATURITY — 5 3/4% PER ANNUM

ON SAVINGS CERTIFICATES OF $5,000. OR MORE. 6 MONTH MATURITY — 5 1/4% PER ANNUM

REGULAR PASSBOOK ACCOUNT Paid and Compounded Quarterly — 5% PER ANNUM
Rate effective Apr. 1, 1970

NOW INSURED TO $20,000

SAVE AT
Mutual Federal Savings and Loan
Since 1905
ASSOCIATION OF CHICAGO

2212 W. CERMAK RD., CHICAGO, ILLINOIS 60608
Peter Kazanauskas, President Tel. 847-7747

Kasdieninis Gyvenimas

Blogos Nuotaikos Kenkia Veido Išvaizdai

Patenkintas savimi, linksmas žmogus atrodo geriau. Ir štai kodėl.

Rūpestis, susikrimtimai ir pyktis veikia kraujo takų veikmę ir į kraujo spaudimą tas, savo keliu, atsispindi mūsų veide.

Aiškiausiai tą galime pastebėti motinos veide.

Pažvelkime į motiną, sėdinčią prie sunkiai sergančio vaiko lovelės.

Motina atrodo išbalusi, atrodo blogai, jaučiasi silpna.

Bet kada vaikas pagerėjo ir gydytojas užtikrina jo pasveikimą, motinos išvaizda ir nuotaika tuojau pasikeičia; nuovargis pradingsta, jos judesiai pasidaro gyvesni, veide pasireiškia linksmybė.

Taigi, mūsų išvaizda, normali kraujo apytaka, priklauso nuo mūsų nuotaikos arba nuo to, kaip mes jaučiamės.

Žinoma, ne visada yra lengva išlaikyti pusiausvyrą, nes tas reikalauja nemažų pastangų ir įpratimo.

Bet visa tai, ilgainiui, išeis mums į naudą.

Suvalgymas ir kontroliavimas savęs, yra būtinybė.

Šalinkime tamsiąs mintis ir bandykime per pirštus pažvelgti į spėjamus įžeidimus ar padarytus nesmagumus.

Visada atsiminkime, jog pyktis ir susirūpinimas daugiau pakenkia mums, negu kitiems. Jie sutrumpina mūsų gyvenimą ir pagadina išvaizdą.

Blogą pažįstam, kai pasitinkam, gerą — kai palydim.

Neišluota troba piršlius išvaiko.

Praktiški Patarimai

★

Patrinimas amoniaku sumažins skausmą, kuris atsiranda įkandus uodams.

Taip pat pridėjimas sušlapintos druskos į skaudomą vietą—duos gerų pasekmių.

Jeigu kur nors kelionėje neturite šepetuko dantims valyti, tai kramtomas obuolys atliks šepetuko ir pastos darbą.

NAŠLAITĖ

Ir paaugo tarp medelių
Beržas svyrūnėlis,
Ant jaunųjų jo lapelių
Spindi ašarėlės.

Ir paaugo našlaitėlė
Tarp pamotėlės,
Vėlai gulė, anksti kėlė,
Sunkios jos dienelės.

Nusibodo tam berželiui
Vienam atsiskyrus,
Ir liūdėjo našlaitėlė
Vargelių patyrus.

Ją sutiko bernužėlis
Jodams ant žirgelio,
Ir pamatė ašarėles
Ant josios veidelio.

— Ko taip liūdi mergužėle,
Ar tave kas skriaudžia?
Ar tave nieks nenuramina,
Niekas nepriglaudžia?

— Jei palikus našlaitėle,
Kitam nežadėta,
Mano numylėta,
Būki mano mergužėle,

TAIP ATSILIEPIA APIE SENAS AISČIŲ GIMINES

Romėnų istorikas Tacitus (gyvenęs I-jame amžiuje prieš Kristų), rašė apie aisčius, lietuvių protėvius:

"Aisčiai uoliau dirba ir sėja daugiau javų, negu patogumus pamėgę germanai".

Negali To Suprasti

— Kokiu būdu atsiranda elektra? — paklausė Petriukas fizikos mokytojo.

— Labai paprastai, — atsakė mokytojas. — Jeigu tu paglostysi katę prieš plaukus, tai pasirodys maži elektros reiškiniai.

— Tą aš gerai suprantu, — atsakė Petriukas, — bet man visvien neaišku, kokiu būdu elektros stotys aprūpina elektra kates?

Bėda nesibelsdama ateina, basliu varoma neišeina.

●

Jeigu verdamas puodas prisvyla, tai įpilkite į jį vandens su druska ir palikite taip trims valandoms.

Paskiau pašildykite ant lengvos ugnies ir puodą išvalysite be didelio vargo.

PASKAITOS IR TYRINĖJIMAI

atsibūna kiekvieną sekmadienį, svetainėje Y.M.C.A., 6235 S. Homan Ave., prie 63rd St., nuo 10—12 val. ryto.

Kviečiame visus, norinčius susipažinti su Dievo tiesos žodžiu, ir per jį surast išganymo kelią.

Įėjimas nemokamas, kolėktų nėra.

Švento Rašto Tyrinėtojai

FRANK'S T.V. & RADIO, Inc.

Didelis pasirinkimas įvairiausių televizijų, radijo stereo aparatų. — Oro vėsintuvai. Spalvotos televizijos aparatai. — Pardavimas ir taisymas.

3240 SO. HALSTED STREET — Telef. CA 5-7252

Kas tik turi gerą skonį,
Viską perka pas Lieponį!

Lietuvių Prekybos Namai

FURNITURE CENTER, INC.

MARQUETTE PARKE

6211 So. Western Ave. PRospect 8-5875

Vedėjas J. LIEPONIS

Pirmad. ir ketvirtad. — nuo 9 iki 9:30 Kitom dienom — nuo 9 iki 6 val. vak. Sekmadieniais — nuo 12 iki 5 val. vak.

Verknės Upelis, Kuris — Plaukia Nemuno Link Pro Aukštadvarį

Lietuvoje yra apie 8,000 upių ir upelių.

Jų tarpe randame ir Verknę, kuri savo gražiais pakrančiais pralenkia daugelį kitų.

Ji prasideda į pietus nuo Trakų ir tekėdama į vakarus, Nemuno link, sutinka pakeliui Baluošio ir Vilkokšnio ežerus, kurie yra labai žuvingti.

Prie Verknės pakrančių stovi ir Aukštadvario miestelis, gavęs savo vardą nuo kadaise buvusio čia didelio dvaro, kurio tvenkiniuose buvo auginamos ypatingos rūšies žuvys — upėtakiai, išvežami net į kitus kraštus.

Aukštadvario apylinkėse, pro kurias bėga toji upė, yra labai graži, ypač vasaros metu. Ten dažnai atsilankydavo ir poetas Adomas Mickevičius, ieškodamas vaizdų savo kūriniams.

Ypatinga to poeto dėmesį atkreipdavo Margeženis ir Žaliasis ežeras su nuostabiai žaliu vandeniu ir baltomis lelijomis.

Už Aukštadvario, Verknės upelis prisijungia daugiau intakų ir virsta sraunesnis ir platesnis.

Toje vietoje, kur į jį įbėga Guostės upelis, stovi Stakliškės miestelis.

Padavimai sako, kad čia senovėje gyvenę daug gabių audėjų ir jų staklės davusios miesteliui vardą "Stakliškės".

Prie to miestelio buvo ir garsūs mineraliniai šaltiniai bei įsikūręs prie jų kurortas.

Vasaros laikotarpy, 1850 metais, ten prviažiavę tik žmonių, kad nebegalėję sutilpti.

Tačiau 1857 metais tą vasarvietę ištiko gaisras, po kurio ji taip greitai atsistatė.

Minerališkiai šaltiniai, tačiau, su sūriai karčiu vandeniu nepajėgė traukti į save sveikatos ieškančių žmonių.

Verknė įsiliepa į Nemuną netoli Birštono, užbaigdama savo kelionę plačiomis giriomis, apsuptų kalnų.

Jonas Naujokas Jau Senokai Serga

Jonas Naujokas, gyv. Marquette Parko apylinkėje, veiklus Alvudo veiklos darbuotojas, buvo stiprokai suñegalavęs.

Dr. Jono Adomavičiaus prižiūrimas ir šeimos narių slaugomas, gėdėsi namuose. Dabartiniu metu jo sveikata yra šiek tiek pagerėjusi, bet dar nesijaučia visai gerai. Iki atgaus pilnai turėtį sveikatą praleis dar kiek laiko.

Alvudo valdyba ir visi nariai, jo namiškiai bei geri bičiuliai ir pažįstami linki mielam Jonui gerausios sveikatos ir Aukščiausio palaimos. Kaip pilnai su stiprėsi, vėl laukiame, kad įsijungtum į visuomeninį veikimą.

Jaunystėje dienos būna trumpos, o metai ilgi; senatvėje metai būna trumpi, o dienos ilgos.

—Panin

Graži moteriškė — juo kukliau apsirėdžiusi, tuo ji gražesnė.

Religinė Valandėlė

Lietuvių evangelikų radijo valandėlė per Monte Carlo (Europoje) jau kuris laikas eina lietuvių kalba labai gerai girdima Lietuvoje.

Ją veda ir išlaiko lietuviai: baptistai, liuteronai ir metodistai.

Programa vyksta šeštadieniais. Trumpomis bangomis — 41 m. 7,2 MHZ ir 31 m. 9,6 MHZ. Vidutinėmis bangomis — 1466 KHZ.

Programos vedėjas — Kurt Klumbies.

Mutual Federal Savings and Loan Association patalpos

MUTUAL FEDERAL TAUPYMO B-VEI 65 METAI

Mutual Federal taupymo bendrovė, 2216 West Sermak Road, Chicagoje, kovo 17 d. atšventė 65-tą sukaktį.

Bendrovė buvo įkurta Illinois valstijos priežiūroj 1905 metais. 1934 metais bendrovė buvo pervesta į Federalinės valdžios teises ir priežiūrą.

Per visą tą laiką gyvavo Westside apylinkėje, kuri ilgai buvo viena iš didžiausių lietuvių apgyventa kolonija. Tėvai marijonai ir "Draugas" čia turėjo savo provincijos ir spaustuvės namus.

Kaip praeity ir dabar lietuviai gėrisi ir džiaugiasi savo įkurtomis bažnyčiomis, mokyklomis, vienuolynais, laikraščiais, ligoninėmis, muziejais, pramonės vietom ir finansinėmis įmonėms, kaip Mutual Federal Taupymo ir Skolinimo bendrovė, kuri yra vien lietuvių valdoma įstaiga.

1964 m. bendrovė persikėlė į dabartines, gražias patalpas, kuriai pereitais metais buvo suteikta per "The Chicago Beautiful Committee" pasižymėjimo lakštas, už gražiausias ir gražiausiai išlaikomas patalpas visoje Chicagoje.

Per visus tuos 65 metus Mutual Federal bendrovė be pertraukos sėkmingai augo ir tarnavo lietupviams ir kitiems toliau tiksi dar geriau ir pavydngai veikti.

Pirminnikas Petras Kazanauskas, direktoriai ir štabas k čia visus lietuvis ir jų draugus apsilankyti ir pasidžiaugti š įstaigos gražiomis patalpomis ir pasinaudoti geru ir maloniu finansiniu patarnavimu. **K.**

Jonas Kirvaits Turėjo Auto Katastrofą

Jonas Kirvaitis, 6108 South Ashland Ave., turis Lietuvišką apdraudų agentūrą, važiuodama Madison mieste, sakryžoje, visu smarkumu davė į jo automobilį, iš kurio paliko tik metalo laužas. O jie visi trys sunkiai sužeisti. Jonui Kirvaičiui sulaužyta nosis, perskeltas galvos kaulas, sulaužyta kairė ranka ir labai sumušta krūtinė. Jo žmonai dviejose vietose perskeltas galvos kaulas ir smarkiai sutrenkta.

Jų dukrelė mažiausiai nukentėjo; ji tik buvo smarkiai sutrenka. Ji iš lengvo atsigauna ir jos sveikata palengva gerėja.

Jie visi trys buvo nuvežti į Madisono miesto ligoninę be sąmonės. Ligoninėje jiems buvo suteikta pirmoji mediciniška pagalba ir ligoninėje jie atsipeikėjo.

Kiek pailsėję, jie buvo parvežti į Chicagą. Daktaro priežiūroje visi trys gydosi namuose. Kirvelaičio sesutė Anelė, draugai bičiuliai ir geri pažįstami dėl to skaudaus įvykio reiškia nuoširdžią užuojautą ir kartu linki mielam Jonui ir jo šeimai greitai pasveikti ir vėl grįžti su gerais pasitaisiusiomis svei katomis į normalų gyvenimą.

Saugumas Namuose Yra Visad Galimas

★

Ar laiptai namuose yra gerai apšviesti ir aprūpinti saugia atrama?

Ar šeimininkė pirmą įžiebia degtuką, o tai paskiau atsuka dujas?

Ar ant grindų virtvėje nėra numesta vaisių žievių, ant kurios galima paslysti?

Ar šeimininkė laiko dėžutę "baking soda" arti krosnies užgesinimui liepsnos, užsidega riebalai?

Visa tai atrodo mažmožiai, bet jų reikia prisilaikyti, norint išvengti nelaimių namuose.

Mokslininkai Tyrinės Ararato Kalną

Įvairių kraštų mokslniinkai, amerikiečiams vadovaujant, organizuoja ekspediciją į Ararato kalną Turkijoje, tikėdamiesi rasti kalno viršūnėje leduose įstrigusią ir užsikonservavusią Nojaus arką.

Būsimos 1971 m. ekspedicijos nariai yra nuimonės, kad 1955 m. prancūzo Fernando Navarra rastas gabalas medžio, kuris turi apie 4,000—5,000 m., gali priklausyti Nojaus arkai. Tą ekspediciją finansuoja Washingtono mokslo draugija.

Tos ekspedicijos tikslas yra nustatyti, kurioje vietoje galėtų būti ta Nojaus arka.

Ateinančių metų vasarą helikopterių pagalba ir elektriniais prietaisais bus tirpdomi ledai, kad būtų galima iškelti helikopteriais tą laivą. To darbo reikalams susidarys apie milijonas dolerių išlaidų.

Kadangi Ararato kalno aukštis yra keturi kilometrai (truputį daugiau, negu 4,000 jardų), tokio aukščio augmenija nebe siekia. Tad kai kam ir peršasi nuomonė, kad ten turėtų būti legendarinė, ar istorinė Nojaus arka. Ant tos minties užvedė ir lakūnai, kurie net iš didelės aukštumos pastebėjo po ledu kokią tai tamsią dėmę, kurios ilgis galėtų būti apie 150 metrų. Biblijos žinovai irgi tvirtina, kad Nojaus arka ir buvusi tokio ilgio.

Tik niekam nekyla mintis, kokiu būdu to biblinio potvynio metu galėjo taip aukštai pakilti vanduo, pakilti virš jūrų paviršiaus 4 klm. Galėjo būti liūtys kuo didžiausias, bet vanduo visada spės žemyn nutekėti. **V. V.**

Marquette Parko Namų Savininkų Susirinkimas Kovo 20 Dieną

Šių metų kovo 20 d. 7:30 val. vakare, parapijos salėje, 6820 S. Washtenaw Ave., įvyks Marquette Parko Namų Savininkų organizacijos narių susirinkimas. Yra labai svarbių reikalų liečiančių namų savininkus. Bus svarbių pranešimų ir naudingų žinių.

Salė bus atidaryta 7-tą v. v. Prašome visus narius, kurie norėtų sumokėti nario mokestį ir tuos, kurie norėtų įstoti naujais nariais, atvykti 30 min. prieš susirinkimo pradžią. Pasiruošusi tarnyba lauks jūsų.

1. Bus federalinių ir valstijos pajamų mokesčių aiškinimas: klausimai ir atsakymai.

2. Svarbūs greitkelio pravedimo buvusieji ir ateinanteiji pavojai.

3. Pranešimas apie rengiamą M.P.N.S. organizacijos Pavasario Spaudos Balių.

4. Pranešimas viceprezidento J. Bagdžiaus apie jo organizuojamą blokų kapitonų sistemą ir pažangą.

5. Dėl Marquette Parke maudymosi baseino statymo nuomonių pasikeitimai.

6. Pranešmas mokyklų atstovo, dėl prievartos būdu brukamo vaikams, lytinio švietimo pamokų mokyklose.

Visus narius ir svečius prašome kuo gausiausiai susirinkime dalyvauti, rašytis naujais nariais. Tuo būdu stiprindami mūsų organizacijos pajėgumą. Laukiame jūsų.

Po susirinkimo bus vaišės.

Stasys Patlaba

KAM TIE PUOŠNUMAI

Sakoma, kad yra šimtai priežasčių, dėlko moterys nori gražiai rėdytis ir puikiai atrodyti, tačiau tos visos priežastys yra vyras: kad jam patiktų ir, kad jį gautų...

Miami, Fla.

Išrinko Delegatus į Seimus, Kurie Įvyks New Yorke

Praeitą sekmadienį turėjome, Sandaros ir Susivienijimo susirinkimus, išrinkome atstovus į abudu seimus, ta garbė teko man ir mano žmonai Jadvygai.

Kilo klausimas Sandaros seimui auką pasiųsti ar ne. Vieni sakė, kad nereikia, kiti siūlė visai mažai, nurodinėdami kad Sandara dabar netalpina iš Miami žinių ir pasiliko mums visai nepalanki, Esą kelis kartus parašė ir ta žinia nebuvo patalpinta; tai nesą noro nė rašyti.

Taipgi pasitaiko, kad **Šeimininkėm Patarimai** užpildo 5 špaltas, o mūsų raštai patenka į (gurbą.

Po ilgų kalbų aš nurodžiau, kad spaudos palaikymas yra kultūros darbas, kad ir nepalankios aplinkybės. Nutarta pasiųsti $100.00.

Bus labai malonu dar kartą pasimatyti.

Su pagarba

V. P. Yankus.

P. S. Mūsų žiniomis, visos korespondencijos iš Miami visada būdavo atspausdintos, nė viena nepateko į "gurbą", o tiesiai į "Sandaros" skiltis. **pr.**

Brežnevo doktrina, kaip ją supranta laisvasis pasaulis. (Iš V. Vokietijos spaudos).

Jie Eikvojo Sveikatą Dėl Mūs

Susivienijimo jau rinkimai artėja,
Tuoj valdytojus rinksim gausingai;
Tik krankliai iš patamsių atskrido ir krankia,
Jog nauji pareigūnai būsią geresni.

Tačiau mes, kurie dolerius taupėm, mylėjom
Lietuvybės tikslus ir tautos interesus,
Tuoj suprasti klastas tų kranklių subegėjom:
Neįskris jie į lizdą senų veikėjų.

Mes tik rinksime tuos, kurie arė ir sėjo
Nuo senųjų laikų veikloje lietuvių;
Jie finansinius pagrindus stipriai padėjo
Į mūs Susivienijią, veiklą ir viltis žmonių.

Tų veiklos artojėlių aktyvas stambus
Neišnyks iš lietuvių širdies ir jausmų:
Tiktai jiems atiduosim su kaupu balsus,
Nes jie dirbo, eikvojo sveikatą dėl mūs!

—Žuvėdra

1887 m. kovo 19 d. mirė Juozas Krašewskis, parašęs eilę veikalų apie Lietuvos praeitį.

Dievo Karalystės Žinios

Teismo Diena

(Tęsinys)

—19—

Bet reikia pastebėti, kad pranašystė kalba apie teisiamųjų "darbus" kaip apie skirtingą dalyką nuo "knygų", nes pasakyta, kad teismas įvyks sulig tuo, kas parašyta knygose ir "pagal jų darbus".

Mintis yra tokia, kad teismas yra daromas sulig tuo, kiek jų darbai sutiks su tiesa, kuri yra parašyta knygose.

Viešpačiui juk nereikia žiūrėti į knygas ir iš jų nutarti, kurie yra nusidėjėliai, vertais ar nevertais gyvenimo; nes jis žino; kaip sako Raštais, kad "nėra nė vieno teisaus" (Rom. 3—10).

Visas pasaulis yra nusikaltęs Dievo akyse.

Net ir Jėzaus pasekėjai būtų neverti gyvenimo, jei jie būtų teisiami sulig jų netobulais darbais.

Iš tikrųjų, kad Viešpats žino, bet tik dieviškoji meilė prirengė kad nė vienas nėra vertas gyvenimo pats dėl savo teisėtumo; kelią išsigelbėjimui nuo pasmerkimo.

Tasai kelias yra per tikėjimą į Kristų, į jo "žodį", į "tiesą", kuri liečia jį ir suteikimą jo brangaus atpirkimo kraujo.

Bet negalima turėti tikro tikėjimo ir paklusnumo, jei nėra žinojimo arba supratimo, kuris yra tikėjimo pagrindas; todėl buvo arba tūkstanmetinėje teismo dienoje bus atidarytos "knygos", iš kurių bus gaunamas žinojimas.

Dievas yra pats savo aiškintojas, ir Izaijo 29:11-18 jis patiekia mums anų simbolinių "knygų" aiškinimą, ir pasako ką reiškia jų atidarymas.

Šitoje pranašystėje pasakyta apie "antspaudų užženklintą knygą", kuri buvo padaryta mokančiam skaityti ir taip pat nemokančiam, bet nė vienas negalėjo "skaityti" nei suprasti ką jos turinys reiškia.

(Bus daugiau)

Kas įdomaujatės apie Tiesą, mes prisiųsim veltui knygelių.
Spring Valley, Ill. 61362
212 E. 3rd Street,
Kreipkitės šiuo adresu:
Lithuanian Bible Students,

PATARIMAI ŠEIMININKĖM

Kaip Pasigaminti Morkų Uogienę

Išrinkti gražias raudonas morkeles, numazgoti, nuskusti, supiausyti keturkampiais gabalėliais.

Įdėti į verdantį vandenį, pavirinti 3—4 min.

Sudėti į sietelį, kad nutekėtų.

Ant vieno svaro taip paruoštų morkų dėti pusę svaro cukraus ir 2 stiklines vandens.

Išvirti syrupą, sudėti morkas ir, pradėjus virti, išspausti vieną citriną, pavirinti 30 minučių (putas nugraibyti indą pastačius).

Šparaginės Pupelės su Pomidorais

Šparagines pupeles apvirinti pasūdytame vandenyje, supiausyti į 3 dalis, įdėti kiek sviesto ir patroškinti iki suminkštės.

Supiaustyti kelis pomidorus. Keptuvėje užkaitinti sviestą, o sudėti pomidorus ir gerai apkepinti.

Duodant į stalą, sumaišyti pupeles su pomidorais, užpilti sviestu ir apibarstyti smulkiais sausainiais.

Apkepta Antis bei Žąsis Su Obuoliais

Paruošti antį kepimui, įtrynus iš visų pusių druska; paimti obuolių vidutinio dydžio, saldžiarūkščių.

Antį dėti į kepamąją skardą nugara apačion ir kepti karštoje krosnyje 2—3 val.

Aplinkui gi sudėti obuolius.

Kai kepimo metu antis paviršius iš visų pusių gražiai apkeps, įpilti pusę stiklinės karšto vandens ir kas 10—15 miunčių laistyti atsiradusiomis sultimis. Kai šakutė lengvai lenda į raumenis—antis iškepta.

Sudėjus obuolius, taip pat galima palaikyti kepsnio sultimis.

Saugoti, kad nesutrūktų, ir, kai tik suminkštės—išimti.

Antį galima kepti įdarytą arba prikimštą obuoliais, juos sudėjus į anties vidų ir, papilvę užsiuvus, iškepti.

Iškeptą ir atvėsintą antį reikia gražiai supiaustyti ir sudėjus į lėkštę, taip, kad kuo mažiausiai matytųsi perpiovimai.

Aplinkui sutvarkytą antį sudėti iškeptus obuolius.

Apkepta Aviena su Pupelėmis

Paimti:

1½ svaro virtos avienos (be kaulų),

1 šaukštą sviesto arba margarino,

2/3 stiklinės pupelių ir

2 stiklinės pomidorų padažo.

Darbas: Virtą avieną supiaustyti gabalėliais ir apkepinti ją riebaluose.

Apkepimui indą ištepti sviestu, sudėti mėsos gabalėlius, aplinkui apdėti virtomis, patroškintoms pomidorų padažo pupelėmis.

Viską užpilti tirštu grietinės padažu su pomidorais.

Paviršių pabarstyti tarkuotu sūriu, palaistyti sviestu ir 20—30 min. apkepti orkaitėje.

Kaip Pasigaminti Špinatų Sriuba

Paimti:

1 svarą špinatų,

nuimti kotelius,

nuplauti per kelis vandenis,

Puode paspirginti pusę ketvirties svaro lašiniukų, supiaustyti, pridėti svogūną, užberti 2 šaukštus miltų, pakaitinti iki paruduos.

Po to ant viso užpilti 3 kvortas vandens, sudėti špinatus, pridėti druskos.

Pavirinti. Paskiau pertrinti per sietelį ir vėl užvirinti.

Ištrinti 2 kiaušinių trynius, šaukštą sviesto, keletą šaukštų grietinės.

Viską užpilti karšta sriuba, palengva maišant, ir paduoti valgyti.

Virtiniai Pagaminti su Kopūstais.

Seniau šis patiekalas buvo populiarus lietuvių tarpe, bet pastaruoju laku jį rečiau beužtinkame.

Vertėtų laiks nuo laiko pasigaminti tokių virtinių (dumplingų) su kopūstais.

O tai galima atlikti sekančiu būdu:

Iššutinti rauginti kopūstai. Paskiau iš miltų, šiek tiek sviesto, vieno kiaušinio ir vandens, pagaminama tešla ir išvoliojama.

Į supiaustytus tešlos gabaliukus sudedami ištušinti rauginti kopūstai.

Virtinukai apipilami tirpintu sviestu, aptepami kiaušinio tryniu ir kepami 40—50 min.

Į šutinamus raugintus kopūstus galima įdėti supiaustytų obuolių, pomidorų arba smulkiai supiaustytų mėsos gabaliukų.

Kaip Nuplauti Langus, Kad Jie Blizgėtų

Kiekviena rūpestinga šeimininkė norėtų, kad jos langų stiklai ne tik būtų švarūs, bet taip pat ir spindėtų. O tas yra lengva padaryti.

Į karštą vandenį su muilu pridėti truputį "bluing", ir du šaukštu žibalo (kerosino). Paskiau nuplauti langus ir pamatysite, kaip būsite patenkintos savo darbu.

VEDYBINIO GYVENIMO KLAUSIMU

Vienas didesnių anglų laikraščių paskelbė anketą, kurioj buvo pastatytas toks klausimas:

"Jeigu turėtumėt galimybės pradėti vėl iš naujo vedybinį gyvenimą, ir ar pasirinktumėt vėl tą patį partnerį?"

Atsakymų suplaukė gana daug.

Iš jų buvo matyti, jog 4 iš 10 moteriškų norėtų pakeisti vyrus, o 4 iš 9 vyrų norėtų pakeisti žmonas.

Daugiausia nepasitenkinusių moterų yra tarpe 40—56 metų amžiaus.

Kaip Pasigaminti Trintą Bulvių Sriubą

Paimti:

1½ svaro mėsos su kaulais,

10 bulvių,

7 morką,

½ petruškos,

1 svogūną,

1 porą,

½ saliero,

6 pipirus.

Be to, —

1 lauro lapelį,

1 šaukštą miltų,

1 šaukštą sviesto,

½ stiklinės grietinės,

1 kiaušinio trynį,

3 kvortas vandens.

Darbas:

Į šaltą vandenį sudėti mėsą su kaulais.

Kai sriuba pavirs (apie pusantros valandos laiko), tada sudėti į ją piaustytas bulves bei kitas daržoves su prieskoniais.

Sriubą virti tol, kol mėsa suminkštės.

Paskui išgriebti mėsą, sultinį perkošti.

Daržoves pertrinti per sietelį ir sudėti atgal į sriubą.

Vasario 16 d. iškilmės Chicagoje. Iš kairės: p. Staniūnienė, St. Semėnienė, J. Daužvardienė, sen. Smith, sen. Percy, Br. Nainienė, T. Kuzienė. Nuotr. V. Noreikos

Miltus paspirginti svieste ir, atskiedus sriubą, supilti atgal į sultinį.

Kiaušinio trynį sumaišyti su grietine ir užbaltinti sriuba.

Priedas: Kepto vyrago riekutės.

Kaip Paruošti Špinatų Kotlietai

Perrinkti pusantro svaro špinatų.

Apvirinti sūdytame vandenyje.

Į juos įdėti 2 šaukštus šaltos bulvių košės;

įmušti 2 kiaušinius;

įdėti truputį sviesto ir

tiek smulkių pyrago džiūvėsėlių, kad gautųsi apykietė tešla.

Iš tos tešlos daryti kotlietus, apvilgius juos kiaušinyje.

Vėliau — apibarstyti smulkiais pyrago džiuvėsėliais ir kepti keptuvėje su riebalais.

Veršienos Troškinys Su Obuoliais

Paimti:

1½ svaro keptos veršienos (be kaulų),

2 rūgščius obuolius,

1 šaukštą miltų,

1 šaukštą sviesto,

2 stiklines sultinio,

druskos ir

truputį cukraus.

Darbas:

Troškinys su oguoliais gaminamas iš likusio kepsnio mėsos.

Likusius veršienos kepsnio kaulus smulkiai sukapoti ir užpylus 3 stiklines vandens, pavirinti.

Kaulus išėmus, sultinį perkošti. Miltus paspirginti svieste, atskiesti kaulų sultiniu, pridėti druskos ir pavirinti.

Taip paruoštu padažu užpilti keturkampiais gabaliukais piaustyti keptą veršieną bei obuolius ir viską 10 minučių lengvai pavirinti.

Karštu priedu tinka bulvių košė.

Lietuviški Kotlietai Arba Maltiniai

Jei norite pasigaminti skanių, lietuviškų kotlietų iš maltos jautienos ar kitokios mėsos, panaudokite sekantį būdą:

Nuplautą mėsą, nuėmus didesnes plėves, supiaustyti gabalais ir mašinėle sumalti.

Pridėjus piene ar vandenyje mirkytas dvi riekeles pyrago, riebaluose paspirginto svogūno, kiek taukų, dar kartą ją permalti ir, įpylus kiek sultinio arba buliono, pridėjus kiaušinių, maltų pipirų bei druskos, labai gerai išmaišyti, kad masė būtų minkšta.

Pabaigoje įdėti mažais gabaliukais supiaustytų lašiniukų.

Paskiau atplėšti nedidelius gabaliukus, pavolioti juos miltuose arba sutrintuose džiuvėsėliuose — "cracker meal", ir apkepinti iš abiejų pusių gerai įkaitintuose riebaluose.

Vėliau kotlietus šonais viena prie kito sustatyti į indą ir dėti į krosnį dešimčiai minučių, kad baigtų iškepti.

Duodant į stalą, kotlietus sudėti į plačią lėkštę ir užpilti tirpytu sviestu, pamidorų ar svogūnų padažu (sauce).

Greta jų, kaip karštą priedą, sudėti virtas bulves, virtus burokėlius, makaronus ar kitus priedus.

Atskirai duoti žalių suločių ar namie raugintų agurkų.

Panašiu būdu galima gaminti kiaulienos ar veršienos kotlietus.

Dauguma šeimininkių naudoja pusiau kiaulieną ir pusiau jautieną mėsą ir tuomet kotlietai būna minkštesni.

Užkepimas iš Monų Košės

Užvirinti pusę kvortos pieno, įberti 3 šaukštus monų kruopų.

Pavirinus 10 minučių, atkelti nuo ugnies, įdėti 3—4 nedidelius šaukštus cukraus, 4 kiaušinių trynius ir keletą supiaustytų migdolų.

Tada išplakti baltymų putelę ir sumaišyti su koše (tyre). Viską supilti į užkepimams indą arba į emaliuotą dubenėlį (bliūdelį), apibarstyti cukrumi ir sausainiais, ujdėti sviesto ir pakepti.

Kai apgels, paduoti su visu indu, kuriame kepė.

Priedas: uogų sunka.

Ryžiai Yra Ypatingai Geras Maistas

Daugelis mano, jog ryžiai tinka tik prie "chop suey", todėl jų mažai ir verda.

Tuo tarpu tie grūdeliai yra geras ir naudingas maistas.

Rygiai yra pigūs ir skanūs, žinoma, išvirti.

Ryžiai turi tam tikrų druskų, reikalingų mūsų orgasizmui. Jie lengvai suviršikinami ir todėl juos valgyti patartina tiems, kurie vengia nutukimo, nes ryžiuose labai mažai riebalų ir proteinų, daugiau krakmolo, baltymų ir pan.

Po išvirimo, ryžius reiktų truputį pakepti krosnyje, nes tuomet jie būna skanesni.

Tikrą Meilę ir Gryną Auksą—Lengva Pažinti

Kas yra meilė, mes jau maždaug susigaudome.

Jų yra įvairių rūšių ir laipsnių.

Tėvynės meilė, tėvų meilė, žmonos, vyro, merginos, vaikino, idėjos ir pan. meilės.

Kiekivenam savo meilės objektui mes skiriame dalį savo jausmų, svajonių; reiškiame pagarbos, pasiaukavmo ir troškimų.

Sakoma, kad moteries gyvenimas yra apipintas meilės jausmais.

Kai jų nėra, nėra nei pasitenkinimo, nei laimės.

Iš pat mažų dienų mergaitė pradeda svajoti apie princus, kunigaikščius, kuriuos ji užtinka pasakose.

Ilgai netrukus atsiranda ir realus "princas", kuriam ji priskiria visas tas skaisčias ir gražias ypatybes.

Bet tokia meilė yra "ne iš šio pasaulio" ir ji ilgai nepasilaiko.

Tikresnė, realesnė meilė atsiranda, kai vaikinas ar mergaitė mato vienas kitame gražias, kilnias ypatybes, rūpinasi kitą kitu, jaučiasi laimingi bendroje draugystėje, užmiršdami mylimo objekto ydas ir trūkumus.

Jeigu jie apsiveda ir paskiau palaiko bent dalį šių romantiškų jausmų, tai ko galima daugiau iė jų tikėtis?

Tikroji meilė, kaip ir auksas, nesimaišo su kitais elementais. Jeigu į ją persisunkia per daug egoizmo arba savimeilės; jeigu ją užtemdo pavydas, išdidumas, — meilė nustoja žibėjus ir pradeda rūdyti.

Meilė yra turtingiausias, šiltiausias ir žmoniškiausias jausmas.

Jeigu tą jausmą mes išmoktumėm tiksliau ir išmintingiau kontroliuoti, žmonių gyvenimas būtų keliariopai laimingesnis.

—Alfa

Worcester, Mass.

SLA 57 Kuopos Susirinkimas

SLA 57 kuopos susirinkimas įvyko L.N.C. salėje. kovo mėn. 5 dieną.

Nors kuopa turi 150 suaugusių narių skyriuje ir virš 50 jaunuolių, tačiau susirinkime dalyvavo turinčių teisę balsuoti 19 narių.

Balsuota sekančiai:

Prezidento pareigoms Povilas Dargis gavo 17 balsų,

Viceprez. pareigoms Aleksandras Čaplikas gavo 17 balsų.

Sekretoriaus pareigoms Alg. Budreckis gavo 18 balsų,

Sekretoriaus pareigoms P. Januška gavo 1 balsą,

Iždininkės pareigoms Euf. Mikužis gavo 15 balsų,

Iždo globėjų pareigoms: Steponas Bredes bavo 16 balsų,

J. Millerytė — 9 balsus, Valdas Adamkus — 6 balsus, Antanas Sukauskas — 5 balsus.

Dr. Kvotėjas Steponas Biežis gavo 12 balsų.

Į SLA Seimą, kuris įvyks birželio 22 ir 24 dienom, išrinkta delegatais: J. Krasinskas ir A. Tomkus.

Seimas įvyks New Yorke.

—J. Krasinskas

KUR MOTERYS PIRMAUJA

Mokslininkų tyrinėjimai parodė, jog, bendrai imant, moterys išgyvena ilgiau, negu vyrai.

Pvz. Prancūzijoje keturis kartus yra daugiau moterškių, sulaukusių šimto metų amžiaus, negu vyrų.

Tikrai Nustebintų

— Patark kaimyne Zosele, kas iš tikrųjų reiktų įteikti mano sužedotiniui, kad jis nusistebėtų?

— Parodyk jam savo metrikus.

St. Petersburg, Fla.

Surinktos Aukos

Naujienose kovo mėn. 5 d. nr. 54. Onutės straipsny apie rengtą Lietuvos Nepriklausomybės 52 metų sukakties minėjimą, kuriame aukų Lietuvos laisvės kovai pažymėta tik apytikri surinkta suma. Todėl čia dedame rengimo komiteto: Lietuvių klubo, SLA, GLSA ir AL. Bendruomenės tikslią aukų surinktą sumą.

Lietuvos laisvės atgavimo kovai vesti aukojo žemiau išvardinti lietuviai:

Po $25 — J. Zuris.

Po $20 — Valerijonas Šimkus, ir A. L. B. Auksinio Trikampio apylinkė.

o $15 — Ignas Miletz.

Po $10 — Mykolas Kuraitis, Antanas Gageris, Alb. Kernius, Kat. Susv. 44-ta kuopa, Antanas Kazilionis, S.L.A. kuopa, Walter Petronis ir Aleksas Urbonas.

Po $8 — Vytautas Ugianskis.

Po $6 — T. Čiurlionis, Joe ir Amelia Strumskis, Kazys ir L. Jurėnas.

Po $5 — Juozas Pronskus, W. Jurgaitis, Jean Paškus, Juozas PUgenskis, Daniel Smitas, A. ir A. Šilas, L. ir V. Jakušovas, K. ir L. Daknys, V. Avyžius, V. Bilikis, Dominikas, Mr. Mrs. Macas, St. Kucevičius, A. Paleckis, S. R. Railiai, M. Staupienė, Kazys Jankus, Povilas Karaliūnas, K. Suromskis, Ant. Bacevičius, K. Dimas, St. Giedraitis, Prižgintas, Mrs. Geležinis, Vikt. Jacobson, Eva K. Hawthorne, Walter Germantas, Mr. Kučiūnas, Jonas Jakutis, Jonas Vinciūnas, Petras Ketvirtis, Jurgis Giparas, Povilas Lingis, Veron. Yomant, Mrs. Mr. Ugėnas, Mr. Mrs. Bauža, ir Mr. Mrs. Puzar,

Po $3 — Mr. Mrs. Zobs, Mr. Mrs. Jonas Jakštys, Mr. Jurgila, V. Kišonas, ir Antš Rimkus.

Po $2 — Alfonsas Adomonis, Mr. Mrs. Viliai, Kaz. Čeknys, Edv. Deane Karol, J. Geradauskas, Stella Mineikis, Nepasirašęs, Juozas Jakštys, Mrs. Baras, Mr. Natkus, Mr. Zevekas, Ant. Pukinskas, Ant. Matulis, Jonas Kalpokas, Svečias, J. Jurtutavičius, Ig. Podelis, J. Paskrevičienė, Eigėnas, J. Jančys, Jonas Raudonis, Jonas Ravot, Mr. Tamošiūnas, Helen Tomas, Mrs. Steponis, Mrs. Milauskas, Mr. Mrs. Raktėnas, Mr. Milašauskas, Zigmant Radvilas, Ant. Lukas, Petras Jonaitis, Jonas Malinauskas, Mr. Mrs. Gudis ir Mr. Mrs. Gudis ir Mr. Mrs. Nakutis.

Po $1 ir mažiau gauta $69. Viso suaukota $523.

Komiteto rengto parengimo gryno pelno liko $180,91. Visc A.L. T-bai $703,91.

Visos gautos aukos ir parengimo gautos pajamos įnešta Amerikos Lietuvių Tarybai.

Visiems aukavusiems ir atsilankiusiems į minėjimą, Komitetas nuoširdžiai dėkoja.

Taip pat didelis ačiū Lietuvių klubo vadovybei už salę, šeimininkėms, kurios taip kruopščiai ir rūpestingai dirbo paruošdamos skanius pietus, o padavėjoms už malonų patarnavimą svečiams, be to baro darbininkams už trokštančių atgaivinimą šaltu alučiu, o labiausiai lietuvių klubo chorui su jo vedėju M. Staniu už gražiai išpildytą programą.

Poniai Karnienei už viso minėjimo planingai gražų pravedimą. Ačiū!

Šventei Rengti Jungtinis Komitetas

ŽODŽIAI RETI, BET LIETUVIŠKI

mačioti — graibyti tirščius iš sriubos: Nemačiok, juk ne paskutinis valgai.

madaluoti — maišyti, makaluoti: Makaluok tą košę, kol pasidarys skysta.

madaras — skystas purvas: Skystas kelio madaras stingo, balutė dengėsi plonyte, bruožuota ledo žievele.

madotis — tikti, patikti: Jėg merga madojasi, tai man kraitis tik nusispiauti.

magaliuoti — zuiti, eiti, kur patinka: Tas vaikinas toks magalas, vis magaliuoja apie mergas, kaip jautis po bandą.

magaras— prastas daiktas, rakandas: Prikrautos pilnos kertės visokių magarų, o doro daikto nė vieno.

Mažai yra žmonių, kurie sugeba atsverti savo artimųjų prasikaltimus, nepaspaudę savo pirštų svarstyklių.

10 Metų Mirties Sukaktis

A. † A.

Della Kuraitienė

(KVIETKAUSKAITĖ)

Mirė 1960 m. kovo mėn. 16 dienos ryte, sulaukusi 57 m. amžiaus. Gimė Du Bois, Pennsylvania.

Paliko nuliūdę: vyras Dan Kuraitis; du broliai John ir Jos. Kutcoski ir jų šeimos; dvi seserys: Mary Bulaw ir jos šeimą; Frances Keiken ir josios šeima; dvi švogerkos: Anna Malinauskas, jos vyras Antanas ir šeima; Julia Slotas, jos vyras Louis ir šeima, ir daugelis kitų giminių, draugų ir pažįstamų.

Mes Tavęs, mūsų Brangiausioji, niekuomet neužmiršime. Tu pas mus jau nebesugrįši, bet mes anksčiau ar vėliau pas Tave nueisime. Tebūna Tau lengva ši žemelė.

Nuliūdę lieka:

Vyras ir giminės

Staigiai Mirė Mokytoja Magd. Gintnerienė

Visai netikėtai, staigiai mirė Lietuvoje buvusi mokytoja Magdalena Gintnerienė Vasiukevičiūtė. Dar kovo 10 d. dirbo, o sekantį rytą 4:10 val. širdies smūgio ištikta mirė. Ji gimusi Lietuvoje, Sintautuose, Šakių apskr. Karo metu gyveno Hanau stovykloje. Amerikoje išgyveno 20 metų. Magdaleną Gintnerienę matydavome daugelyje lietuviškų parengimų, ypač Balfo, Lietuvių ūkininkų, ir kitų organizacijų rengiamuose, ypač ji buvo duosni šalpos reikaluose, nes ne tik duodavo aukas, bet ir siuntas siuntė į Lietuvą vargan patekusiems lietuviams.

Paliko nuliūdę: vyras Antanas, sesuo Aldona Paškevičienė, broliai — Vytautas, Juozas, dr. Algirdas, pusseserė Antosė Šuopienė,, pusbrolis dr. Justinas Dėdinas, krikšto duktė Joana Augienė su šeimomis ir kiti giminės ir bičiuliai. Lietuvoje liko brolis Jonas su šeima.

Kovo 13 d. Petkaus koplyčioje įvyko atsisveikinimo su M. Gintneriene akademija, kurią pravedė mokyt. J. Tamulis ir žodį tarė Mokytojų s-gos vardu. Balfo vardu atsisveikino A. Dzirvonas,, L. Šaulių vardu — kun. B. Sugintas, Liet. B-nės — J. Jasaitis, Paštininkų — J. Tijūnas, SLA 21 kuopos — Didžbalis, L. Žurn. Chicagos sk. — M. Peteraitienė, bendradarbių — Vikt. Morkūnas, sintautiečių — P. Palubinskas.

Šeštadienį į koplyčią prisirinko daug žmonių, kurie praeidami pro karstą atsiveikino su miela a. a. Magdalena Gintneriene. Švč. P. Marijos bažnyčioje pamaldas laikė trys kunigai, jų tarpe kun. Vyt. Bagdanavičius, velionės giminaitis. Kan. V. Zakarauskas pasakė gražų pamokslą, ne vienam išspaudęs ašaras ant veido. Gražiai grojo vargonai, smuiko garsais palydint. Bene daugiau šimtinės automobilių a. a. Magdalena buvo nulydėta į Šv. Kazimiero kapines. Koplyčioje apeigas atliko kan. V. Zakarauskas ir įspūdingą žodį tarė kun. Juozevičius, pažymėdamas, kad velionės pasiges nes tik giminės, bet ir buvę samdiniai, kuriuos velionė gausiai šelpė. Pirmą kartą teko dalyvauti laidotuvėse iki kapo, prie kurio kan. V. Zaakrauskas atkalbėjo maldas, o žmonės pagiedojo giesmę Marija, Marija...

Visi laidotuvių dalyviai buvo pakviesti į Gold Cost Račiūnų restoraną užkandai. Pažymėtina, kad laidotuvėse dalyvavo įvairių organizacijų lietuviai ne tik iš Chicagos, bet ir tolimesnių apylinkių, jų tarpe p-nai Elvyra ir Simonas Endriukaitis, Oskaras Nolius iš St. Joseph, Mich. ir iš kitur.

Dėl staigios ir netikėtos mokytojos p. Magdalenos mirties nuoširdžią užuojautą reiškiame mielam bičiuliui Antanui Gintneriui ir velionės sesutei Aldonai, broliams Vytautui, Juozui, dr. Algirdui ir kit. giminėms ir kartu liūdime:

Magdalena ir Pranas Šulai bei Jonas Vaidelys, A. Čepulis, L. B. Socialinio klubo nariai.

Teisininkas Šidlauskas Įsigijo Kitus Namus

Žinomas visuomenės veikėjas, teisininkas dr. Kazys Šidlauskas, pardavė turėtą namą 7041 So. California Ave., dviejų butų namą, kuris jo šeimai buvo permažas.

Dabar jis pirmo taip pat Marquette Parko apylinkėje, ramesnėje vietoje, dviejų butų namą, kuris yra daug erdvesnis už pirmąjį.

Linkėtina mieliems ponams Šidlauskams tinkamai naujame name įsikurti ir sveikiems ilgai gyventi.

Anytos kalbos šiurkščios, tik kol anūko susilaukia.

Lietuviškas Teleskopas Dangoraižyje

Kalbėsiu ne apie teleskopą iš plieno ir stiklo padarytą. Tai astronomų sritis.

Man rūpi sielos ir smegenų teleskopas. O jis tikrai yra 135 So. La Salle gatvėje. Ten, kur didžiausi biznio tūzai sukinėjasi.

Keturiasdešimtame aukšte didžiulė įstaiga. Gausybė stalų telefonų, knygų, žmonių. Ir nė vienas nerimsta vietoje. Vieni įsmeigę akis į ekranus, kur nuolat mirga skaičiai, žodžiai. Tai akcijų biržos plaučiu išraiška. Kilimas ir smukimas. Biznio širdies ritmas.

Kiti dažnai bėgioja nuo stalo prie stalo, renka informacijas. Treti geriausią savo kalbos sugebėjimą reiškia telefonais, teikia žinias interesantams. Jų tarpe judrusis "El" nespaudžia.

Taip trumpai vadinamas Albinas Kurkulis. Tai apie 35 — 40 metų elegantiškas lietuvis. Ne tik manieroms, bet taktu ir siela. Atrodo, kad jis tas ypatybes gimtuos tėvynės laukuos išugdė.

Kodėl aš jį vadinu teleskopu? Labai pagrįstai. Jis žiūri į dabartį ir spėlioja ateitį. Ne mekleriškai, tik širdimi ir smegenimis. Su labai didele doza nuoširdumo. Tokio nuoširdumo, kuris tegimsta tik lietuviškoje sielos dirvoje. Kruopščiai čiupinėja ekonomikos ir akcijų biržos pulsą, gerai apgalvodamas. Nepuola kaip smakas interesantą. Jo metodas visai kitoks. Jis parodo kas vyksta ir kokios perspektyvos. Tai tikras daktaras bėgamojo laiko ekonominės raidas.

Kas turi pinigo, nori investuoti, gali nebijoti: p. Kurkulis nesispraus į klieno kišenę, nors joje ir kvepėtų uždarbio nuošimčiai. Jis vyras su ambicija. Nenorėtų, kad kas nors graužtųsi dėl jo patarimų.

Įeinu kartą į jo įstaigą. O jis sukinėjasi kėdėje ir sklandžia lietuvių kalba, laisvai, nesidrovėdamas bendradarbių amerikonų, informuoja interesantą apie akcijų pulso ritmą. Aiškiai, šaltai, raminančiai. Pataria laukt neskupėti. Teikia man kiek informacijų ir skuba į New Yorko miestą lėktuvu. Matyt, žmogus kupinas energijos ir gerų norų.

Per langus pažiūrėjus, Chicagos miestas dunkso apačioje tarmiglų, o čia viršuje lietuviškas smegenys sprendžia svarbias investuotojų problemas. Jos nėra lengvos. Ateina žmonės, norėdami investuoti sunkiai uždirbtus ir ilgai taupytus pinigus. Jie ieško patarimų. Ir atrodo, kad p. Kurkuliu galima pasitikėti.

Su sutaupomis reikia mokėti verstis. Kai kurios bendrovės moka už paskolas iki 8 procentų. Akcijos gali duoti daugiau, jei pasiseka nupirkti. Be patarimų nepatariama daryti investacijų. Kas gali investuoti mažiausia $10,000, gali pirkti tiesiog valdžios paskolos lakštų Federal reserf banke. Šiuo metu mokama apie 7 proc.

Komerciniuose bankuose dar galima gauti paskolos lakštų ir po 1,000 dolerių (U. S. Securities), bet už patarnavimą bankai ima 15 dol. Taigi, neapsimoka tas biznis.

—Taupytojas B.

Didžiosios Britanijos Moterų Laimėjimas

Nors Didžioji Britanija ir labai kultūringa valstybė, bet moterys ten dar vis neturi lygių teisių su vyrais: jos gauna už tą patį darbą mažesnį atlyginimą neg vyrai, dažnai net iki 65 procentų.

Moterys seniai kovoja dėl lygybės ir šioje srityje, bet tik ušiomis dienomis Darbo ministerei Barborai Castle pasiūlius, priimtas įstatymas, pagal kurį už tą patį darbą vyrams ir moterims bus mokamas lygus atlyginimas.

Lietuvų Montessori D-jos Mądų Paroda Ir Pietūs Pasisekė

Lithuanian Montessori Society of America, Inc., madų paroda ir pietūs įvyko pereitą sekmadienį Golden Age restorane, 4545 W. 95th St. Praėjo gražiai ir pasėkmingai.

Prisirinko pilna didžioji svetainė, apie 300 viešnių. Po sočios vakarienės Montessori mažiukai studentai-ės ir vėliau jų jaunos mamytės modeliavo "Albertts K. Women's" drabužius.

Parodos vedėja ponia Nijolė Mackėvičienė pasveikino susirinkusius ir perstatė ponią Juliją Cijūnelienę vesti parodos eigą, kuri, kaip ir visados, labai gyvai ir įterpdama gražaus humoro vedė vakaro parodą.

Vėliau įvyko laimėjimai dovanų, kurias įteikė ponia Gradinskeinė, Terra, Brighton Bakery ir V. Žukauskas.

Prezidentė Irena Kriaučeliūnienė dėkojo visiems atsilankiusiems, jaunoms motinoms ir jų vaikučiams pasidarbavusiems šiam vakarui.

Belieka palinkėti viso geriausio Montessori mokyklos pedagogėms, mažiems studentams, jų tėveliams ir rėmėjams.

—Teodora Kuzienė

PRANEŠIMAS

LABAI GERA ŽINIA

★

Marquette Parko Namų Savininkų organizacijos atstovas prie Cammon Council viceprezidentas Juozas Bagdžius sužinojo, kad š. m. balandžio 9, 10 ir 11 dienomis nemokamai bus tikrinama sveikata kampinia name, esančiame prie 67-tos ir Kedzie. Bus tikrinama cukrinė, plaučiai (peršvietimas) ir širdis (paruošiama diagrama), bus tikrinami tymai, polio, difterija, ir apsinuodijimas švinu. Rasti sergantieji bus skiepijami nuo kelių čia paminėtų ligų. Tik per sveikatą yra vienintelis kelias į laimę. Todėl kiekvienas lietuvis turi patikrinti savo sveikatą ir pasinaudoti šia retai pasitaikančia gera proga.

—Stasys Patlaba

Gaila, bet tai bus tik nuo 1975 metų. Vadinasi, dar reikės penkis metus palaukti.

Didžioji Britanijoje dirbančių moterų yra apie 9 mil., pramonėje jos sudaro apie 35 proc. visų dirbančiųjų.

Būdinga, kad darbdaviai tam įstatymui yra priešingi, nes, esą dėl to pabrangs gamybos kainos. Mums atrodo, kad tai yra jų išsisukinėjimas, nemokėti lygių uždarbių vyrams ir moterims.

Pr. F.

KIEK KURIUOSE KRAŠTUOSE MIRŠTA NAUJAGIMIŲ

Genevoje pasaulinė sveikatos organizacija paskelbė naujagimių mirtingumo statistiką laikotarpy 1051-66 m.

Švedijoje iš 100,000 naujagimių mirties atvejų buvo 11,3. Tai mažiausias naujagimių mirtingumas pasaulyje.

Didžiausias naujagimių mirtingumas yra Čilėje. Ten iš 100,000 naujagimių per tą laikotarpį buvo 271,9 mirties atvejų.

Iš 36 valstybių surinktos statistikos gimdančių motinų mirtingumo, JAV užima dešimtą vietą.

Iš to paties skaičiaus motinų mirties atvejų yra 29,1.

Pentagone dirba 27,000 asmenų.

Meksika atsiskyrė nuo Ispanijos 1822 metais.

Maždaug prieš šimtą metų, Northern Pacific traukinių linija žiemos metu per Missouri upę, nesant tiltų ir keltams neveikiant, tiesdavo geležinkelį per ledą.

Advokatas K. Savickas Atlieka Sergančio Adv. Elrodo Pareigas

Jau virš šeši metai praėjo, kai protesto prupės pradėjo demonstruoti Chicagoje — negrai dėl daugiau laisvės ir darbų, o Hippies dėl revoliucijos.

Per visą tą laiką Richard J. Elrod kaipo miesto teisių įvykdymo viršininkas sąžiningai atliko savo pareigas.

1969 m. spalio 11 d. kai riaušininkai, kurie save vadina Weathermen, Chicagos vidurmiesty daužė langus, vienas iš jų sužeidė Elrod, spirdamas jam į nugarą, taip smarkiai, kad jį suparalyžavo.

Tada teko adv. Konstatinui J. Savickui užimti Elrodo pareigas. Reiškia mūsų tautietis dabar tvarko miesto legalinį skyrių.

Adv. Savickas gerai žinomas mūsų tarpe kaipo valstybės prokuroro asistentas dešimts metų, ir per trylika metų kaipo miesto prokuroro asistentas. 1935 ir 1936 m. jis pradėjo Kaune, Lietuvoje, mokyti krepšinio žaidimą ir per jo pastangas Lietuva laimėjo Europos pirmenybes.

Niekas nežino kada protestai baigsis. Kai didesnė grupė demonstruoja mieste, adv. Savickas kartu su adv.Elrod apsvarsto taktiką su policijos viršininkais.

Adv. Elrod tuo pat laiku yra pastatytas kandidatu į sherifo postą. Abu sutinka mintimi, kad beveik visi protestantai tik nori pamatyti savo vardą laikraščiuose arab savo paveikslą televizijoj — be tokios reklamos demonstracijos numirtų. Protestuotojai iš anksto paskambina į laikraščių redakcijas ir TV, pranešdami, kur jie susirinks ir kada riaušininkai protestuos.

Mes žinom, kad publikos dauguma nenori demonstracijų arba revoliucijos. Išmintingi žmonės supranta, kad jei jie nepatenkinti esama administracija arba dėl valdininkų, juos vis galima pakeisti balsavimo metu— be dabartinių žiaurumų.

—Žemaitis.

Giedri Nuotaika Gali Atstumti Ligas

Žmogaus proto veikimas ir pajėgumas priklauso nuo bendros sveikatos padėties.

Giedri nuotaika ir šviesios mintys ne tik, kaip sakoma, gydo žaizdas, bet lygiai padeda organizmui kovoti su ligų sukėlėjais ir bendrai išlaiko mūsų sveikatingumą.

Drąsiai galima tvirtinti, kad linksmas (optimistinis) nusiteikimas stebuklingai paveikia į sveikatą, grąžina jėgas ir išgali net ligos pagydyti.

Kiekvienam patartina grūdinti valią, kad (nežiūrint rūpesčių ir nemalonumų, kuriuos atneša gyvenimas) neprarastumėm linksmos ir viltingos nuotaikos.

Toks valios grūdinmas ir įprastas nenusiminimas bei giedria viltimi pasitikėjimas padaro tai, kad sugebėsime lengviau kovoti su gyvenimo netikėtumais ar negerumais.

Pastebėsime, kad išlaikysime fizines pėgas ir lengviau pakelsime rūpesčius bei nemalonumus.

Gydytojai pripažįsta, jog jie turėtų mažiau darbo, jei pasaulyje būtų daugiau optimistų.

Ką reikia daryti, kad sveikiems sulaukti gilios senatvės?

Koks yra tikras vaistas, kuris padeda išlaikyti sveika tingumą?

Atsakymas aiškus ir trumpas: stumkime nuo savęs bereikšmį būkštavimą dėl ateities. Reikį gyventi be rūpesčių, tada sulauksime ilgesnio amžiaus.

Poetas Pranas Vaičaitis gimė 1856 6metais Sintautuose, Šakių apsk., Lietuvoje.

Mielą JULĘ MANKIENĘ
A. † A.

Jos mylimam vyrui STASIUI mirus,, giliai užjaučiame ir kartu liūdime...

Julius ir Teodora Kuzai

12 Metų Mirties Sukaktis
GEORGE LUCAS

Gimęs Lietuvoje, Byruočių kaime, Radviliškio valsčiuj.

Ilgametis Chicagos gyventojas, paskutiniu metu gyveno Long Beach, California.

Jau praėjo dvylika metų, kai negrįžtamai apleido šį pasulį mylimas vyras George.

Netekome savo mylimo 1958 m. kovo mėn. 12 d. Californijoj. Palaidotas Chicagoj, Lietuvių Tautinėse kapinėse.

Mes Tavęs, mūsų brangiausias, niekuomet nepamiršime. Tu pas mus jau nebegrįši, bet mes, anksčiau ar vėliau pas tave nueisime.

Tebūna Tau, George, lengva šį žemelė.

Nuliūdusi žmona Pola, giminės ir draugai.

Female Help Wanted..

JANITRESS PART TIME
5:30 p.m. til 9:30 p.m. 5 nights a week. Good pay. Excel. conditions in N. W. Suburban. Must have own transp. Call Mr. Van Pelt. **647-8822**

EXPERIENCED SEWING MACHINE OPERATORS
Night work. $2,20 per hr. plus attractive piece work rate. Co. Ben. New Factory. Bus to door.
J. W. JOHNSON CO.
3100 W. Randolph, Bellwood
544-3600

WAITRESSES WANTED
★
Mornings Hours — Five Or Six Days A Week.—Must tave own transportation.—
Apply In Person
HOWARD JOHNSON
9333 Skokie-blvd.,
Skokie, Illinois
Tel.: 679-9445

CLERK TYPIST
Prefeably with some experience in automotive accounting, licensing, titles, and sales tax matters, Pleasant air conditioned and congenial office. Fast growing Pontiac Dealership. All company benefits.—Apply to Office Manager
CHAPPELLE PONTIAC
3150 W. Ogden (At Kedzie)
Chicago, Illinois

Apts. for Rent.

NEW LAKEFRONT APARTMENTS
with LOWEST RENTS IN CHICAGO --
Beaut. spacious modern apartments. 2 bdrm. apts. $139 a mo.; 3 Bdrm. apts. $160 a mo. Choice Northside loc. Close to everything. Sec. policy. Free parkg. Free gas & heat plus much more
Call 275-6877 or inquire:
NORTH EASTWOOD SHORES APTS.
850 W. Eastwood Ave. (4635 N.)
"LIVE MODERN WITH NICE NEIGHBORS"

Real Estate For Sale

★★ SCHAUMBURG—IMM. POSS ★★
Assum. 6% mtge. Lge 4 bdrm. bi-level. 2½ ba. Pnld. rec. rm., Crptg. thruout. 2½ att. gar. Choice loc. on 1/4 acre lot. Many extras. Call during wk. aft. 6 P.M. Wkends. anytime. Low $30's OWNER. 529-2774

ARLINGTON HEIGHTS — BY OWNER. Attractive 3 bdrm. home. 2 full ba. w/w crptg. Drapes, washer, dryer. Att. 1½ gar. Can assume 6¼% Mrtge. $33,900. Priced for quick sale. 259-4705

MALE HELP

Immediate openings
DIESEL MECHANICS
Experienced Only
Repair work on over the road trucks. Contact Don Kroken, Box 188, Pleasant Prairie, Wisc. Ph. 414-857-2381. — Union scale. Paid vacations. Holidays, health welfare, pension.
Top pay to top men
BEAVER TRANSPORT CO.
An Equal Opportunity Employer

Immediate Openings
SEMI-TRUCK DRIVERS
Wanted. 2 yrs. over the road experience req. Over 25 yr. of age. Serving 7 Midwest States. Union Contract. Contact Carl Ripley.
Top pay to top men.
Box 188, Pleasant Prairie, Wisc.
BEAVER TRANSPORT CO.
or phone 414-857-2381
An Equal Opportunity Employer

Female Help

Reliable Woman for General Housework, for Motherless home. Live in. Own rm. Care for 4 children, 2 in school. Good home. Top salary.
Addison area. 543-7591

IMMEDIATE OPENING
BAKERY SALES CLERK
EXPERIENCED
Morning 6 to 11 A.M. $2.00 per hr. Good Oppt.
4242 So. Archer Ave.
Call YA 7-6996

Household Help Wanted Female Help

MATURE RELIABLE COMPANION
For lite housekeeping, cooking Lovely home, own room & bath. Beaut. area on No. Sheridan Rd.
271-9266

Business Opportunity

LOUNGE—For sale. So. suburb. Mod. brk. and stone bldg. Air-cond., 6,000 sq. ft. Seats 300. Priced right. for Immed. Sale. Serious inquires only.
868-2418

HARDWARE STORE—BY OWNER. Well est. exc. bus. loc. Scottsdale area. Very good money maker. Fully Eqpd. Priced for quick sale.
Call 424-3181

Male of female

MRS. KENT
Reader and Advisor.
Tea cup and Cards. Advisor on all problems of life. Tells you What you want to know without asking her anything.
1414 No. Central. 637-9101
9 A.M. to 10 P.M., Sundays 9 A. M. to 3 P.M.

Farm For Sale

10 ACRES—Located 8 miles E. of Kankakee. 3 Bedroom modern home. 2 Modern chicken houses for 3000 layers,, egg routes developed, 6 acre till. for truck farming. 27 fruit trees. Good income.
Call 815-472-6149

Mercury planeta yra arčiausia saulės.

Vaikams daugiau reikalinga pavyzdžio, negu barimo.

Kometa Holey paskutinį kartą matyta 1910 metais, turės vėl pasirodyti padangėje 1986 metais.

MALE HELP

EXCELLENT OPPORTUNITITIES FOR

DESIGN ENGINEERS AND DRAFTSMEN

We are manufacturers of machine tools, designing and building all types. While machine tools and fixture design experience is not necessary, it is desirable. Position will be permanent as we have been in this business for over 50 years. We offer better than average benefits with salary in keeping with experience and ability. Mail resume in strict confidence including salary requirement and experience. For appointment call:

DAVIS & THOMPSON CO.

(414) 466-3350 4460 N. 124 Street Milwaukee, Wis.
An Equal Opportunity Employer

Kas Naujo Chicagoje

ir Mūsų Lietuviškose Apylinkėse

Silvestas Zolpė Paminėjo Savo 80-tą Gimtadienį

Žinomas mūsų tautietis ir medžio išdirbystės savininkas Silvestras Zolpė, 3554 So. Halsted Street, kovo 19 d. paminėjo savo 80 metų gyvenimo sukaktį.

Jisai gimė Smilgių parapijoje, o į šią šalį atvyko 1910 metais. Susituokė Chicagoje 1914 metais. Jis ir jo žmona Marijona plačiai dalyvauja lietuviškoje veikloje ir abu yra nuoširdūs Sandaros rėmėjai.

Netekome Dar Vieno Žymaus Tautiečio Stanley Mankaus

Pereitą savaitę Tautinėse kapinėse tapo palaidotas vienas žymesniųj Chicagos lietuvių — Stanley Mankus. Paliko žmoną Julę Ažukaitę, dukrą June Hill, žentą Ben, du anūkus David ir Donald bei kitus gimines.

Stanley Mankus turėjo vidurmiesty drabužių siuvyklą ir pas jį užsisakydavo drabužius žymūs amerikiečiai, kaip tai gubernatorius Stevenson, senatorius Lucas ir kiti.

Velionis buvo draugiškas, malonus ir priklausė prie aukštesnės lietuvių sferos Chicagoje.

A. Baliūnas Vadovaus Šiam Vajui

Adolfas Baliūnas, Metropolitan Banko viceprezidentas, išrinktas Amerikos Kovai su Vėžiu draugijos, Heart of Chicago distrikto aukų rinkimo vadovu.

American Cancer Society aukų rinkimas šiais metais bus vykdomas balandžio mėn. 13—19 dienomis.

P-nai Petkai Išvyksta Atostogom į Floridą

Geri mūsų tautiečiai Jonas ir Kazė Petkai pardavė savo namą ir išvysta atostogoms į Floridą, kur jie praleis šešias savaites.

Staigiai Susirgo Abu Varnaičiai

Juozas Varnaitis, Marquette Parko apylinkės gyventojas, vėnai naktį skausmų pažadintas iš miego, šaukėsi žmonos pagalbos. Žmona labai išsigando ir ji stipriai susirgo.

Abu ligoniai, vėlai naktį sunku prisišaukti gydytoją, kad suteiktų reikalngą medicinišką pagalbą.

Rūpestingai šeimos daktaro prižiūrimi, gerų kaimynų slaugomi, po truputį jų sveikata gerėja.

Visi p-nams Varnaičiams linki greit pasveikti ir pilnai atgauti prarastą veikatą.

ŽAGARIEČIŲ KLUBO PRANEŠIMAS

Žagariečių Klubo susirinkimas įvyks sekmadienį, kovo 22 d., 1 val. Hollywood salėje, 2417 West 43rd Street. Visi nariai malonėkite atsilankyti. Bus renkami darbininkai klubo parengimui, kuris įvyks birželio 4 d., šeštadienį, Hollywood salėje. Šokiams gros J. Joniko orkestras.

Kviečiame visus narius ir svečius dalyvauti.

Adelė Sankus,
sekretorė

Mirė Californijoje Antanas Kazlauskas

Ilgą laiką išgyvenęs North Side apylinkėje, bet pereitais metais persikėlęs pas sūnų į Californiją, Antanas Kazlauskas neseniai mirė Los Angeles, Calif.

Gyvendamas Chicagoje jis pasirodydavo įvairiose lietuviškose sueigose ir pramogose.

Paliko žmoną ir du sūnus: Algirdą bei Frederiką.

—K. G. Urnežis.

UŽPRENUMERAVO SANDARĄ

Stanley Danbrauskas, 5559 S. Washtenaw ave., užprenumeravo Sandarą savo giminaičiui, kun. A. Bertašiui, Fort Davis, Texos, ir kun. Fr. Jakubaičiui, Mesilla Park, N. Mexico ir dar auką pridėjo Sandarai paremti.

Pranešimas

Chicagoje Lietuvių Bendruomenės Bridgeporto apylinkės valdyba kviečia šių metų kovo 22 d. 2 valandą po petų Lietuvių Auditorijos mažojoje salėje metinį narių susirinkimą, kuriame įvyks naujos valdybos rinkimai ir bus aptarti kitoki lietuviškos veiklos reikalai.

Nariams kvietimai paštu nebus siuntinėjami. Narių atsilankymas būtinas. Taip pat prašomi atsilankyti norintieji įstoti į bendruomenę ir šiaip suinteresuoti asmenys lietuviška veikla.

Apylinkės valdyba

Danijoje Gyvenę Lietuviai Suvažiuos

Karo metu ir vėliau gyvenę Danijoje, o dabar pakliuvę į šiaurinę Ameriką, lietuviai rengia suvažiavimą ateinančią vasarą Toronto, Ont., Canada.

Mat, manoma atnaujinti pažintis ir pasidalinti pergyventais įspūdžiais.

Pereitą penktadienį į Chicagą buvo atvykęs Lakeside Country Club, Pewaukee, Wis., savininkas Pranas Bastis. Prisipirkęs lietuviškų dešrų, lietuviškos duonos ir kitokių maisto produktų, nusivežė juos į savo vasar vietę, kur jis surengs didelę puotą savo draugams ir pažįstamiems.

TRUMPOS ŽINIOS

Kontraktorius Vincas Kuliešius, gyvenąs Marquette Parke, užsimokėdamas už Sandaros metinę prenumeratą, pridėjo dar ir auka spaudos reikalams.

P-nia Kuliešienė paguldyta į Šv. Kryžiaus ligoninę nuodugniam ištyrimui. Pažįstami ir bičiuliai linki p-iai Kuliešienei greitai pasveikti ir grįžti pas laukiantį vyrą Vincą, kuris pasigedo namuose gerosios šeimininkės.

Vincenta Radvilienė, 2305 W. 103rd St., ilgokai išgulėjo Šv. Kryžiaus ligoninėje, po sunkios operacijos, pereitą šeštadienį grįžo namo.

Ją rūpestingai prižiūri dr. P. Brazis ir dukra Irene Balzekienė.

Otto ir Anne Kosautski, Bernice ir Walter Kumpikai, Ellen ir Stanley Liaubai visi kartu atostogauja saulėtoj Floridoje. Jie siunčia linkėjimus draugams chikagiečiams.

Rozutė Janus - Janušaitienė, Jucaipa, California, šiomis dienomis turi dvi viešnias chicagietes: Petronėlę Babilienę ir p-nią Dikšienę.

Žinoma mūsų veikėja p-nia Josephine Gulbinienė savo vardadienį atžymėjo kovo 19-tą dieną.

Vytautas Pajaujis, spaudos darbuotojas, susituokė su Aldona Ūselyte. Linkime jiems daug laimės!

Jonas ir Marcella Jasinskas, 3155 W. Augusta Blvd., užsimokėdami už Sandaros prenumeratą, pridėjo dar ir auka Sandaros reikalams. Ačiū jiems už paramą!

Juozas Ascilla atsisveikinęs su Sandaros štabu, su savo draugu Jonu Kulens išskrido lėktuvu į Miami, Fleridą, kur jis išbus iki vasaros pradžios.

PAIEŠKOJIMAS

Ieškomas BALYS PETKAUSKAS. Jis arba žinantieji apie jį prašomi atsikreipti šiuo adresu:

Justina Pocius,
6490 Gladstone Str.,
Vancouver, 16. B.C.
Canada.

Išnuomoja Kambarį

Vyresnio amžiaus vyrui. Gali pats gamintis valgius, arba juos išvirs, šeimininkei pristačius produktus.

Kreiptis: 3749 So. Parnell Ave., pirmas aukštas, užpakaly. Telefonas: 268-2821.

MOVING
Apdraustas Perkraustymas
Įvairių Atstumų
A. VILIMAS
823 WEST 34TH PLACE
Telef. FRontier 6-1882

Nenorėjo Grįžti Į Lenkiją

Lenkijos sportininkas Jonas Kovaida, 27 metų, paprašė politinės prieglaudos Danijoje.

Jo sužadėtinė kiek anksčiau buvo išvykusi iš Lenkijos į Norvegiją.

Kostas Bružas, Balfo Chicagos apskrities valdybos vicepirmininkas, nuoširdžiai dėkoja Pr. Šului už puikų straipsnį apie Balfą, išspausdintą "Sandaroj", kai buvo vajaus užbaigtuvės ir 25 m. sukakties minėjimą Marquette Parko lietuvių parapijos salėje.

Mirė Macijauskas

Hart, Mich., kovo 7 dieną mirė Petras Macijauskas, sulaukęs 79 metų amžiaus.

Parduodam Gėlių Sėklas Ir Medelius

Turime sėklų: Marigold, Aguonų ir Cana Lillies šaknų, taipgi medukų, žydinčių pilna: kaip rožės. Taip pat alijošiaus augalų.

St. Danbrauskas
5559 S. Washtenaw
Tel. GR 6-1956

IŠNUOMUOJAMAS BUTAS

Išnuomuojamas 4 kambarių butas. Naujai dekoruotas, suaugusiems. Kreiptis:

1019 West 32 St.
tel. YA 7-2064.

Paieškojimas

Paieško Žigo Aleksos, Dzūkelio, kilusio iš Alytaus apskrities, Navosiolkos kaimas, Raišių paštas, Puńios apylinkė.

Jis pats arba kas jį žino, prašau rašyti tokiu adresu:

Petras Pleskevičius,
334 Emerald St. No.
Hamilton, Ont.
Canada.

Jam yra svarbių žinių iš Lietuvos.

BRIGHTON PARK

KAS GIRDĖTI MŪSŲ APYLINKĖSE

Serga šie mūsų organizacijų veikėjai: Juozas Keturakis ir Estella McNamee, kurių mums gaila. Linkime jiems greit pasveikti.

IŠNUOMUOJA KAMBARĮ

Išnuomuojme kambarį. Gali pasigaminti sau valgius. Tinka viengungiui. Dėl kitų informacijų patelefonuokite: VI 7-4086, prieš 11 val. ryte.

D. PETRAVIČIUS
Plumbing and Heating Service.
Guaranteed Flood Control.
Clean and Repair Catch Flood Control.
950 WEST 36th STREET
Chicago, Illinois
Phone: 523-2267 Before 9 A.M.

Priemonė Atsiekti Ilgą Amžių

Amerikietė Ida Tait kiekvieną dieną pradeda gimnastika. Ji nusileidžia ir pasikelia 40 kartų, ištampo rankas ir kojas, o paskiau eina į baseiną paplūduruoti.

Nebūtų nieko nuostabaus, jei ne ta aplinkybė, kad ponia Tait jau užbaigė 98 metus ir tikisi sulaukti 110 metų.

BALFAS VISUS ŠELPSIĄS

Kun. V. Martinkus, Balfo C. valdybos pirmininkas, buvo atvykęs į Chicagą. Jaunimo centre Balfo darbuotojams padarė platų pranešimą kovo 16 d., pareikšdamas —Balfas visus šelps. Balfo centras visus prašymus patenkinąs. Dalyvavo A. Dzirvonas, V. Baleišytė, A. Baliūnas, K. Bružas, kun. dr. Gureckas, V. Šimkus, J. Mackevičius, P. Kasakaitis, V. Monkus ir kt. **Pr. F.**

★

Sveikata turtus sukrauna.

KEPĖJAS

Dideliam Chicagos Restoranui. 5 dienų savaitė. 40 val. kompanijos naudingumai — "benefits" Apmokamos atostogos ir šventės.

Kreiptis:
HARDING - WILLIAMS RESTAURANT
165 N. Canal Lobby-Etage
FR 2-2625
Kalbame vokiškai

Parduodami Du Namai

Ant vieno loto, 170 pėdų. Frontiniam name yra 2 butai po 6 kambarius, užpakaliniam name yra keturių kambarių butas.

Beismente yra plumbing shop su įrengimais, įrankiais ir mašinerija, vertės$ 5,000.

Užpakaly garažas ir carpenter shop.

Gera proga įsigyti pelningą plumbing biznį. Pradžioje galėtų pamokinti to amato.

Šalimais yra tuščias lotas ir daržas, aptvertas geležine tvora.

950 West 36 Street,
Telef.: 523-2267.

Paskambinti po 6 val. po pietų, arba atsilankyti į užpakalinį namą, 1-mas aukštas.

Patarnauju Namų Pirkime Ir Pardavime, Apdraudų Agentūra, Išrašomos Visų Rūšių Apdraudos

BELL REAL ESTATE
Juozas Bacevičius
6455 So. Kedzie St., Chicago, Ill. 60629 Telef. 778-2233
Įstaiga veikia: nuo 9 iki 8 val. vak. kasdieną. Šeštad. ir sekm. nuo 9 iki 4 val. p. p.

M O V I N G
Perkrausto baldus iš arti ir toli.
A. BENIULIS
Chicago, Ill. 60629. RE 7-7083

10% - 20% - 30% pigiau mokėsite už apdraudą nuo ugnies ir automobilio pas
FRANK ZAPOLIS
3208½ West 95th Street
CHICAGO, ILLINOIS
Tel. GA 4-8654 ir GR 6-4339

GUŽAUSKŲ
Beverly Hills Gėlinyčia
Gražiausios gėlės dėl vestuvių, banketų, laidotuvėms ir dėl kitų visokių papuošimų.
•
2443 WEST 63RD STREET
Tel. PRospect 8-0833 - 8083
Antanas ir Aldona Gužauskai
Savininkai

Pranas Zailskas,

rūpestingai užpildo federalinių ir Illinois pajamų mokesčių blankus.

Adresas: 1934 So. 48 Ct., Cicero, Ill. Tel.: OL 2-7066.

J.I.B. vaistai, Sveicarijoje yra patentuoti No. 458628, U.S.A. ir Europoje registruoti, ATAUGINA PLAUKUS, išgydo pleiskanas, sašus, niežėjimą, sulaiko plaukų slinkimą, atgauna natūralią plaukų spalvą MOTERIMS IR VYRAMS, 100 proc. garantuotai JIB vartodamas nebūsi plikas nei žilas. Užsakymus siųsti Money order $6.00.

J. I. B. LABORATORIJA, 1437 So. 49th Avenue
Cicero, Illinois 60650

LIETUVIŲ TELEVIZIJA
2615 West 43 Street, Chicago, 60632
Tel. 254-2233 arba PR 8-5374

CONTINENTAL RESTAURANT
IR
Delicatessen Maisto Produktai

Paruošiam ir pristatom maistą pramogoms, vestuvėms, banketams ir pan.

JONAS IR GENOVAITĖ MALIORIAI
Savininkai
3139 So. Halsted Street,
Chicago, Illinois 60608
Tel.: 842-9559

MOVING MOVING
PERKRAUSTYMAS IŠ ARTI IR TOLI
Ilgų metų patyrimas - Pigus sąžiningas patarnavimas. Nauji dideli sunkvežimiai — Patobulinti perkraustymui įrankiai.
Kaip patys sunkvežimiai, taip ir jūsų perkraustomi baldai YRA APDRAUSTI — INŠIURINTI.
ALBINAS NAUJOKAITIS
2022 W. 69th Street Chicago, Ill. 60636
Telefonas: WAlbrook 5-9209

LAIDOTUVIŲ DIREKTORIAI
Lietuvių Laidotuvių Direktorių Asociacijos Nariai

PETRAS BIELIŪNAS
4348 S. CALIFORNIA AVE. Tel. LAfayette 3-3572

POVILAS J. RIDIKAS
3354 S. HALSTED STREET Tel. YArds 7-1911

STEPONAS C. LACKAWICZ
2424 W. 69th STREET Tel. REpublic 7-1213
2314 W. 23rd PLACE Tel. VIrginia 7-6672

ANTANAS M. PHILLIPS
3307 S. LITUANICA AVE. Tel. YArds 7-3401

JURGIS F. RUDMIN
3319 S. LITUANICA AVE. Tel. YArds 7-1138, 1139

VASAITIS - BUTKUS
1446 S. 50th AVE., Cicero, Ill. Tel. OLympic 2-1003

AMBULANCE PATARNAVIMAS DIENĄ-NAKTĮ.
TURIME KOPLYČIAS VISOSE MIESTO DALYSE

Praktiška Mašina Bulvėms Tarkuoti
TINKA VALGYKLOMS IR PRIVATINIEMS NAMAMS

Ši Mechaniška Tarka Yra Mano Paties Pagaminta.
✦ Gerai atlieka darbą
✦ Lengva Operuoti
✦ Nebrangiai Kainuoja

102 SPRINGS STREET
WILLOW SPRINGS, ILL.
Viktoras J. Schults (Šukys)

DĖL INFORMACIJŲ, PAŠAUKITE TERMINAL 9-6823

PASINAUDOK DABAR AUKŠTESNIAIS DIVIDENDAIS

5% Passbooks
5½% Investment bonus plan $1,000 minimum
6% $5,000 minimum 2 year certificate
5¾% $1,000 minimum 1 year certificate

Savings Insured to $20,000. — Highest reserves.

BRIGHTON SAVINGS AND LOAN ASS'N
4071 Archer Ave., Chicago, Ill. 60632 LA 3-8248

Jums Tinkamiausiai Galės Patarnauti
NORMAN BURŠTEINAS, kailių krautuvė ir siuvykla.

Priima užsakymus naujiems ir pataiso ir persiuva dėvėtus. Toj srity dirbo Kaune, o nuo 1950 m. Chicagoj. Jis aprengs jus lietuviams tinkamu skoniu ir jo patarnavimu būsit patenkinti. Priima kailius valymui ir apsaugai.

185 North Wabash Ave., telef. 2[illegible]-[illegible] ir bute 877-8489