SANDARA

THE LEAGUE

LITHUANIAN NEWSPAPER

SANDARA
Published by the
Lithuanian National League
of America
Consisting of 100 Branches Located
In All Principal Cities of the
United States
840 W. 33rd St., Chicago, Ill. 60608
Telephone: YArds 7-4789

Midwest Inter Library
5721 Cottage Grove Av.
Chicago, Ill. 60637

Price 10 c. PENKTADIENIS, GEGUŽĖS — MAY 15, 1970 M. Nr. 20

BRUOŽAI

SEKMINĖS — VEIK UŽMIRŠTA ŠVENTĖ

PARTIJŲ DIDŽIŪNAI — NEPALIEČIAMI

Šį sekmadienį turėsime Sekmines, kurios jau yra kaip ir užmirštos šventės, nes mažai kas beprisimena apie jas. Ir nenuostabu, kad taip atsitinka. Sekminės, kaip žinome, buvo skiriamos pasigerėti ir pasidžiaugti žaliuojanči gamta, kuri apie šį laiką pradeda pasireikšti visoje savo majestotiškoje grožybėje.

Kuriems teko gyventi Lietuvos kaimuose, tie gali aiškiau suprasti ką visa tai reiškė tiems, kurie buvo nuvarginti ilgos žiemos ir niuraus ankstyvo pavasario. Aplinkinės gamtos sužaliavimas, gėlių pražydėjimas, paukštelių čiulbesys pradžiugindavo kiek veną ir sukeldavo šventiškas nuotaikas, kurias kaip tik atvaizduodavo Sekminės.

★

Dabar, gyvendami miestuose, mes nebeturime galimybių pasigėrėti atbundanlios gamtos pikumu. Visa ką mes matome, tai tuos pačius aikštus mūrus, cementu ar smala išpiltas gatves, kuriomis laksto mechanizuoti vežimai, ir tik kur ne kur pastebime augantį vargšą medelį.

Tokiose aplnkybėse ir Sekminių šventės nublunksta ir netenka savo reikšmės. Seniau Sekminėse ūkininkai apkaišiodavo vartus ir duris jaunų berželių šakomis, o triobos viduje pristatydavo ankstybesnių, kvepiančių gėlių. Mes gi šiuo metu nesurastumėm nė berželių, nes aplink Chicagą jie neauga.

★

Bet jei šiandieninė realybė nėra prielanki Sekminnėms, tai jas galėtumėm pagražinti nors prisiminimais iš praeities laikų, o tokių prisiminimų daugelis mūsų turime užtektinai.

Pagaliau, toje šventėje, šį sekmadienį, įvyksa įvairių lietuviškų išvažiavimų - piknikų, rengiamų toliau nuo miesto. Nuvykę į juos, galėsme nors kiek pasigėrėti žaliuojančia pieva, miškais ir jau pražydėjusiomis gėlėmis. Tai bus mūsų pusiau privatinės Sekminės, palaikymui senųjų, gražiųjų tadicl-

★

Vilniuje leidžiamoje okmunistų "Tiesoje" tilpo toks straipsnelis:

"Tikrinant vieną sundą, teko dalyvauti surengtame draugšikame teisme. Visi kolektyvo nariai smerkė N. už grubumą, storžieviškumą, niekinančią pažiūrą į kitus.

"Atsistojo įstaigos vadovas. Jis parėmė kitų mintis, pats nesigailėdamas aštrių žodžių. Pabaigoje pareiškė, jog jam nusibodo kęsti .N užgauliojimus, rašyti papeikimus ir jis palaikąs nuomonę, kad N. reikia atleisti iš vadovaujančių pareigų.

"Susirinkimo protokolas pasiekė ministeriją. Susirinko k-o legija. Ir ką gi? Ji nieko negalėjo nuspręsti, nes iš įstaigos nebuvo patiekta pakankamai N. kaltinančių dokumentų.

"O įstaigos vadovas atsistojęs ėmė ginti N. Pasiodė, kad visi papeikimai, kuriuos kolektyvo akivaizdoje jis pareikšdavo, nebuvo surašyti. Įstaigos vadovas į akis sakė žmonėms vieną, o už akių kitą. Jis norėjo įtikti visiems iškarto."

O kodėl jis taip veidmainiavo? Nesunku atspėti. Kaltinamąsis N. Buvo žymus partietis ir jį užkabinti ministerijoj pareigūnų tarpe — yra pavojinga.

Daug Automobilių Nelaimių V. Vokietijoj

Wiesbaden, Vak. Voiketija. — Trafiko nelaimėse vakarų Vokietijoje pereitais metais neteko gyvybių 16,584 žmonės.

Sužeistų skaičius siekia 471,-215, pranešė federalinis statistikų raportas.

JAV Laivas Ieško Prancūzų Povand. Laivo

Toulon, Prancūzija. — Amerikos oceanographic laivas Mizar, kuris surado paskendusį Prancūzijos submariną Eurydice netoli šios vietos su 57 jureiviais.

Sjomis dienomis išvyko ieškoti kito submarino, kuris pražuvo 1969 metais su 52 jūreiviais.

Prancūzų laivyno pare'gūnai prašė JAV Mizar laivą ieškoti nuskendusio submarino vardu Minerve.

75 Nuoš. Prancūzijos Kunigų – Virš 40 Metų

Paryžius. — Daugiau, negu 75 nuošimčiai Prancūzijos kunigų yra viršaus 40 metų amžiaus, pranešė Natonal Institute of Demographic studijų.

Instituto tyrinėjimai parodė, kad tik 24 nuoš'mčiai kunigų turi mažiau 40 metų amžiaus ir 27 nuošimčiai yra virš 60 metų.

Padarė Šimtus Sėkmingų Operacijų, – Kalėjime

Roma. — Daroi Martini, medicinos studentas, šiomis dienomis buvo pasodintas 9 mėnesiams ir 20 dienų kalėjiman už tai, kad jis apsimetęs chirurgu, per 7 metus darė operacijas.

Per tą laiką jis padarė šimtus sėkmingų operacijų.

Martini išlaikė tik 4 egzaminus iš medicinos, kurių nė vienas neturėjo nieko bendro su chirurgija ar anatomija.

Po to jis nutarė būti chirurgu ir daryti operacijas.

25 m. Amžiaus – Paskirtas Profesoriu

New York. — 26 metų amžiaus vokiečių matematikas šiomis dienomis buvo paskirtas pilnu profesoriu Columbijos universitete.

Tai buvo prmas toks atsitikimas to universiteto istorijoj. Dr. Wilfried Schmidt, gimęs Hamburge, užims profesoriaus postą liepos 1 d.

Jis atvyko į JAV 1960 metais. Aukštuosius mokslus baigė Amerikoje.

Daktaratą gavo Californijos universitete..

Sulaikė Vargšę Moterį Už Pardavimą Kūdikio

Palermo, Cicilija. — Policija pranešė, kad sulaikė vargšę, 5-kių vaikų motiną už tai, kad ji pardavė neseniai gimusį kūdikį už 80 dolerių.

Motina, Elzbieta Minasota, 26 metų amžiaus ir moteris pirkėja, Angela Olivieri, 31 metų.

Policija sako, kad kūdikio motina yra nuo vyro išsiskyrusi, o pirkėja yra bevaikė ir labai norėjusi turėti kūdikį.

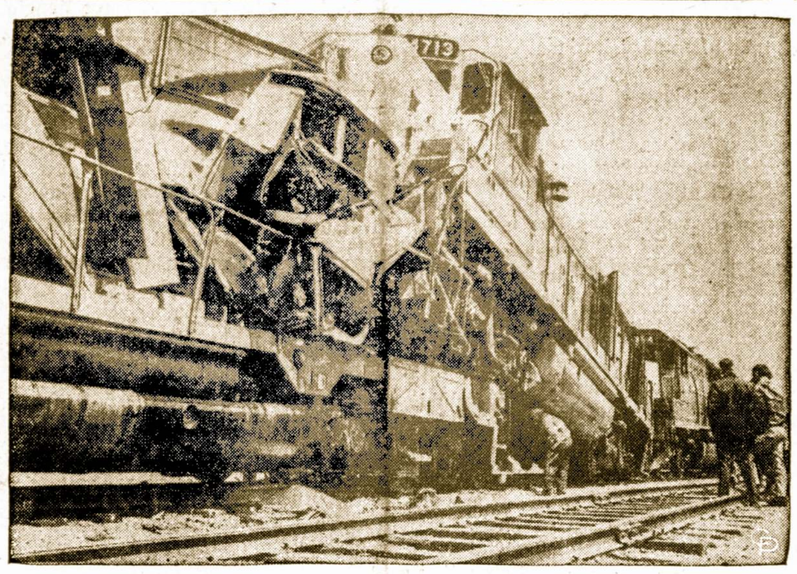

Netoli Ramona, Kansas, susidūrė du prekiniai traukiniai, užšoko vienas ant kito. Laimingu atveju nei vienas žmogus nežuvo.

Pagerbti Svetimų Valstybių Konsulai New Yorke

New Yorko miesto komisionierė Jungtinėms Tautoms ir konsulariniam korpusui ponia J. E. Loeb gegužės 4 d. suruošė priėmimą New Yorke reziduojančių svetimų valstybių generalinių konsulų garbei.

Be pačios šeimininkės priėmime daylvavo aukšti New Yorko miesto pareigūnai, svetimų valstybių ambasadoriai prie Jungtinių Tautų ir generalriai konsulai, kurių tarpe ir Lietuvos generalinis konsulas Aničetas Simutis su žmona.

Nuo senų laikų New Yorke veikė specialus Miesto Komitetas santykiams su konsulariniu korpusu.

Įsikūrus Jungtinių Tautų Organizacijai buvo sudarytas specialus New Yorko Miesto Komitetas Jungtinėms Tautoms, kuris pagelbėdavo svetimų šalių misijoms ir jų nariams susirasti reikalingas patalpas bei įsikurti.

Nuo šių metų pradžios abu komitetai sujungti į vieną įstaigą, kuriai vadovauja ponia Loeb titulu The New York City Commisioner for the United Nations and for the Consular Corps.

Nė vienam kitam pasaulio mieste nėra tokio didelio skaičiaus diplomatų ir konsulų kaip New Yorke, kuriame šiuo metu reziduoja 26,000 įvairaus rango svetimų valstybių pareigūnų, įskaitant ir jų šeimas. —LCK

Vagys Įsilaužė į Londono Policijos Vado Namus

Londonas. — Vagys įsilaužė į priemiestyje esančius Londono policijos vado, Sir John Waldron, namus. Jis tuo metu buvo išvykęs atostogų.

Vagys įsibrovė per langą. Įsilaužimas buvo pastebėtas, kai darbininkas atėjo dekoruoti namo.

Kiek nuostolių buvo padaryta, bus sužinota, kai Waldron sugrįš iš atostogų. Waldron yra komisionierius metropolio policijos prie Scotland yard.

Menkam visi vėjai skaudūs.

Didelis Trūkumas Popierio Lenkijoje

Varšuva, Lenkija. — Lenkijoj pasidarė toks didelis trūkumas popierio, kad žurnalai turėjo suvaržyti tiražus ir nepriimti naujų prenumeratorių.

Knygoms spausdniti popieris buvo tiek suvaržytas, kad per metus nuo galvos tenka tik 3 knygos. Gi mokykloms vadovėlių trūksta.

Knygos yra padalinamos į dalis ir mokiniai jas dalinasi klasėse.

Analfabetų Skaičius Didėja Indijoje

New Delhi, Indija. — Indijoje priskaitoma apie 237 milijonai beraščių žmonių, kurių amžius yra virš 10 metų.

Tai yra 22 milijonai daugiau, negu buvo prieš 9 metus, pareiškė švietimo ministeris.

Padaugėjimas beraščių Indijoje yra susijęs su dideliu gyventojų prieaugliu.

Apie 13 milijonų gyventojų priauga tame krašte kiekvienais metais ir prisideda prie 530 mil. ten esančių.

Palaimino Mašinas, Kad Išvengtų Nelaimių

Sendai, Japonija. — Automoilių vairuotojai suaukojo daugiau, negu 4,000 dolerių Shinto kunigams, kad jie palaimintų jų mašinas išvengimui nelaimių.

Šie kunigai savo ruožtu padovanoje naują automobilį policijai, kad ji patruliuotų kelius, ir imtųsi preventyvinių priemonių išvengimui akcidentų.

LENKIJA RENGIASI PADĖTI EGIPTUI

Varšuva. — Komunistinio lenkų režimo užsienio reiaklų ministeris Jadrikowski, pareiškė, jog Lenkija vardan "socialistinio solidarumo suteiklenkų režimo užsienio reikalų apsaugai nuo Izraelio ir amerikiečių "agresijos".

Tačiau Izraelio karo vadovybė neišsigando tokiu Varšuvos grąsinimu.

Vedybos Kalėjimuise

Ragusoje, Italijoje, Paolo Casaroli, pagarsėjęs Sicilijos saloje pėšikas, kalėjime susituokė su Giulią Pasinetti, 36 m., kuri buvo susižavėjusi plėšiko paskelbta laikraščiuose istorija.

Tik jaunavedžiams visas blogumas tame, kad jaunavedys turės kalėjime sėdėti visą savo amželį.

Ragina Sverti Vaikų Tėvus.

West Brommich, Angli a. — Dr. Hugh Bryant, vietinis sveikatos pareigūnas, pareiškė, kad užuot sverti kiekvieną savaitę kūdikius, reikėtų sverti jų tėvus.

Jis paaiškino, kad perdaug sveriąs vidutinio amžiaus vyras turi aukštesnę mirties ratą, negu kūdikiai.

— Manau, kad svėrimas vyrų būtų labai jiems naudingas, — pareiškė daktaras Bryant.

Violeta Nešukaitytė Laimėjo Čempionatą

Toronto Vyties narė Violeta Nešukaitytė tradiciniai, kas antri metai, laimi JAV moterų stalo teniso pirmenybes,

Pirmą kartą ji laimėjo 1966 metais, vėliau 1968 ir dabar 1970 metais.

Finale ji įveikė stiprią amerikietę, Irene August. Violeta Nešukaitytė jau nekartą yra laimėjusi Kanados čempionatus ir sėkmingai gynusi Kanados garbę tarptautiniuose susitikimuose. Ji taip pat dalyvavo ir pasaulinėse stalo teniso pirmenybėse Švedijoje (1967 m.) ir Vokietijoje (1969 m.).

Sveikiname ir linkime sėkmės Violetai ateityje!

Švedija Turi 4,788 Miljonierius

Stockholmas, Švedija. — Oficialūs Švedijos šaltiniai skelbia, kad tam krašte yra 4,788 milijonieriai (skaitant kronomis) ir jie turi 20 nuošimčių viso krašto turto.

Pereitais metais 244,000 to krašto žmonių kiekvienas turėjo po 100,000 kronų ($20,000) ar daugiau.

Varšuvos Padavėjai Muša Klientus

Varšuva. — Policija turi daug bėdos su padavėjais, kurie sumuša klientus Varšuvos valgyklose.

Neseniai vienas padavėjas buvo pasodintas 18 mėnesių kalėjiman už tai, kad jis sumušė du klientus, kurie paprašė iš padavėjo grąžos.

Policija sako, kad buvo 8 kiti susikirtimai padavėjų su klientais Varšuvoje dėl arbatpinigių.

Meksika Netrukus Turės 50,000,000 Gyventojų

Meksikos Miestas. — Mūsų pietvakarių kaimynas netrukus turės 50,000,000 gyventojų.

Šiuo metu tas kraštas jau priskaito 48,3 milijonus. Nuo 1960 ventojų, pranešė pramonės ir metų priaugo 38 nuošimčiai gyprekybos ministeris.

Jėzuitai Pardavė Kolegiją Anglijoje

Bamburg, Anglija. — Jėzuitų draugija nutarė parduoti Heythrop kolegiją ir perkelti filosofijos ir teologijos fakultetus į Londono universitetą.

Westminister bankas nupirko kolegiją, sumokėdamas milijoną svarų arba 2.4 mil. dol.

Bankas naudos 13 kambarių kolegiją ir 440 žemės plotą treniravimui savo štabo.

Pietų Vietnamas nesitrauks iš Kambodijos

SAIGONAS. — Pietų Vietnamo prezidentas Thieu pareiškė, kad išvalius Kambodijos žemėje priešo stovyklas, jų, pietų vietnamiečių, kariuomenės tam tikras skaičius, apie 16 tūkstančių, pasiliks dar kurį laiką ir saugos, kad komunistai nemanytų į buvusias stovyklas grįžti.

Gintari Užteks Dar 170 Metų, Sako Žinovai

Karaliaučiaus (Kaliningrado) mieste, kurį dabar valdo Sovietai, veikia gintaro kombinatas. Jame dirba keli tūkstančiai žmonių.

Kasmet Karaliaučiaus srityje ir "tarybinėje" Lietuvoje surenkama 280 tonų gintaro.

Žinovai tvirtina, jog ir prie tokio įtempto ieškojimo, šiame didžiausiam pasaulyje gintaro šaltinype, jo atsargų užteks dar 170 metų.

Vokiečių - sovietų derybos

Maskva. —Vakarų Vokietijos kanclerio atstovas Egon Bahr, kuris veda derybas su sovietais nepuolimo paktui sudaryti, grįžo atgal į Maskvą ir susitiko su Gromyko iš eilės jau vienuoliktą kartą. Po susitikimo kalbėjo, kad yra pagrindo didesniam optimizmui nei prieš tai. Optimizmui pagrindo dar duoda sumažėjusi sovietų spaudos ataka prieš Vakarų Vokietiją. Maskvoj Bahr pasiliks tol, kol derybos bus vaisingos.

Teroras prasidėjo ir Prancūzijoj

PARYŽIUS. — Pirmadienis Prancūzijoj buvo nemaloni diena. Visame krašte prasidėjo bombų sproginėjimai ir teroro veiksmai. Policija nespėjo prisistatyti, kur ji buvo šaukiama. Sudegė kelios mokyklos, sudaužyta eilė istorinių paminklų, žuvo keli žmonės, pripeckiota ant sienų dažais visokių šūkių, kaip "anarchija — laisvė" ir pan.

Policija turi žinių, kad visi aktai turi vieną centrinę organizaciją, irgi kraštutinę kairę.

Kiek žuvo keliuose

Washingtonas. — 1969 metais keliuose žuvo 54,895 žmonės. Lėktuvų nelaimėse 1,544, laivų avarijose 1,807, kelių ir geležinkelių kryžkelėse 1,505 ir geležinkelių katastrofose 713 žmonių. Vietnamo karas, palyginti su plentais, yra nieko, bet prieš automobilius nedemonstruoja.

Kambodijoj gerąu nei tikėtasi

WASHINGTONAS. — Gynimo sekretorius Laird vakar senate kalbėjo, kad karo veiksmai Kambodijoje eina geriau nei tikėjosi, užtai jau keli tūkstančiai karių galėjo būti atitraukti. Prašė pasitikėti prezidento žodžiu ir nesvarstyti rezoliucijos, kuria numatytų nutraukti pinigus kariams, pasilikusiems Kambodijoje po birželio 30 d.

Riaušininkams pinigų neduos

SPRINGFIELD. — Illinois valstijos senatas nutarė, kad universitetų ar kolegijų mokomasis personalas arba studentai negalės gauti stipendijų, jei bus įvelti ir nuteisti už neramumus mokyklose. Taip pat senatas nutarė sudaryti bendrą senato ir atstovų rūmų narių komisiją, kuri ištirtų mokyklų neramumų priežastis ir kėlėjus.

Teis Čekoslovakijos rašytojus

Viena. — Čekoslovakijoj planuojama birželio vidury pradėti teisti du žymius rašytojus. Bausmė jiems gali būti iki 12 metų kalėjimo. Vienas jų Ludvik Vaculik, kurio knygos buvo labai populiarios. Jis laikomas liberalinio judėjimo dvasios vadu, atvedusiu Dubčeką į valdžią. Kitas rašytojas Vaclav Havel dramaturgas. Jo satyriniai veikalai buvo statomi ne tik Prahoje, bet ir Londone bei New Yorke. Jie svarbiausia kaltinami paskelbę manifestą, kuris paplito po visą rytų bloką. Manifeste kalba apie asmens primatą prieš kolektyvą ir prieš pačią komunistų partiją.

AUSTRIJON PATEKO ČEKŲ LĖKTUVAS

Viena. —Nedidelis čekų keleivinis lėktuvas, kuris turėjo skristi į Slovakiją, nusileido netoli Linzo, Austrijoje.

Vairuotojas buvo sužeistas peiliais ir po nusileidimo buvo nugabentas į ligoninę.

Iš lėktuvo išlipo trys keleiviai ir paprašė suteikti jiems politinę prieglaudą.

SANDARA

THE LEAGUE

LITHUANIAN NEWSPAPER

LITHUANIAN WEEKLY NEWSPAPER
Published Every Friday by the
LITHUANIAN NATIONAL LEAGUE OF AMERICA
General Office
640 West 33rd Street, Chicago, Illinois — Telephone YArds 7-4789

SUBSCRIPTION RATES:

In The United States per year $5.00
In Canada and all Foreign Countries per year $6.00

Second-class postage paid at Chicago, Illinois.

Sandara yra Savaitinis Laikraštis, leidžiamas kas Penktadienis
Amerikos Lietuvių Tautinės Sandaros.

UŽSAKYMŲ KAINA:

Suvienytose Valstybėse metams $5.00
Užsienyje metams $6.00

Bendrieji Mūsų Reikalai

Visi mes turime kasdieninių rūpesčių ir pareigų, kurias reikalinga atlikti. Vienok tuo pat sykiu mes nuolat pažvelgiam ir į ateitį, bandydami nustatyti tam tikrus siekimus, kurie vienokiu ar kitokiu būdu privalėtų pagerinti mūsų gyvenimą. Mes nepasitenkiname šia diena, bet žiūrime ir į rytojų ir stengiamės, kad jis būtų mums labiau užtikrintas.

Visa tai yra pritaikoma ne tik asmeniniam arba šeimos gyvenime, bet ir platesnėse grupėse, organizacijose ir net visos tautinės grupės plotmėje. Mes nesame izoliuoti, mūsų pačių gerovė yra vienokiu ar kitokiu būdu surišta su kitais tautiečiais, su bendra jų pažanga ir padėtimi.

Todėl neišmintinga būtų atsiskirti nuo visko ir nepaisyti kas atsitinka su lietuviška veikla, organizacijomis, nuosava spauda ir su tais artimais ryšiais, kurie buvo apjungę mus ilgų metų eigoje. Atsiskyrimas reikštų dvasinį sunykimą, atsižadėjimą daugelio dalykų, kurie mums buvo taip artimi širdžiai.

Taip vadinami "geri laikai" ir prabangiškas gyvenimas turi savo vertybių. Bet tai dar nėra viskas. Šalia medžiaginių gėrybių, reikia turėti dar ir tokių siekimų, kuriuos vykdant užtikrintumėm geresnį būvį ir skaidresnę ateitį ne vien sau, bet ir daugeliui kitų tautiečių.

Neseniai vienas senyvas veikėjas savo laiške pastebėjo štai ką: "Jau artinuos prie 80 metų amžiaus. Ir kai dabar aš pažvelgiu į pergyventą laikotarpį, tai smagiausi momentai atrodo tie, kuriuos aš praleidau dirbdamas lietuviškoje dirboje . . ."

Reikia pasakyti, kad jis ir dabar nėra pasitraukęs iš to darbo. Iš tikro, atlikdamas ką nors gero bendriems lietuviškiems reikalams suteikia kiekvienam nemaža smagumo ir padidina jo vertę kitų akyse.

Taigi, jeigu norime patys gyviau pasireikšti, įsigyti daugiau bičiulių ir atsikratyti izoliacijos, įsijunkime į kokį nors lietuvišką darbą, paremkime naudingų tikslų siekimą, nepagailėdami laisvos valandėlės ir atliekamo cento. Šiuo metu vienas reikalingiausių žygių yra nuosavos spaudos praplatinimas, įstojimas į draugijas ir organizacijas, nes jos suburia ir palaiko krūvoje lietuvišką išeiviją.

Iš senų laikų vasara mums buvo žinoma, kaipo darbymyčio laikas. Jeigu jau ne kur kitur, tai bent lietuviškoje dirvoje parodykime kiek daugiau gyvumo.

an .... . r d.mČ očth6ag agiauku nsm shrduuu uu ihrpppy

Šimtmetis Chicagos Lietuviams

Turimomis žiniomis pirmieji lietuviai: Liutkevičius, Jurgis ir Baltrus Špokevičiai su šeimomis, Chicagoje apsigyveno 1870 metais birželio mėnesį. Tuo būdu, šiemet, birželio mėnesį, sukanka 100 metų.

Balzeko lietuvių kultūros muziejus numato šį, mums, lietuviams, istorinį įvykį atitinkamai paminėti.

Todėl, šiuo kreipiamasi į visus Chicagoje ir kitur JAV, Kanadoje bei kitur gyvenančius lietuvius, kurie dar skaito lietuviškus laikraščius šį laišką skaitys ir, jei ne patys minėtųjų šeimų palikuonys (vaikai, vaikaičiai ar kt. artimi apie juos žinantieji, prašomi suteikti šiam muziejui žinių: palikuonių pavardė ir vardas, o jeigu pavardė būtų jau suamerikoninta, tai kaip būtent dabar vadinasi?, amžių, tikslus adresas, profesijas ar verslus, šeimyninę būklę (vedęs ar ne?) ir medžiaginę būklę; ar tebevartoja dar šeimoje savo tėvų (lietuvių) kalbą Turi lietuvišką ar mišrią šeimą ir t.t.

Labai pageidaujama, kad pasiteiraujamieji patys arba apie juos žinantieji (kaip aukščiau minėta), atsiųstų šiam muziejui jų arba šeimų narių bei gyvenamų vietų (namų, farmų, įmonių) fotografijas ir kitas čia nepaminėtas, išsamias žinias.

Rašyti prašoma lietuvių arba anglų kalbomis. Už suteiktas žinias Balzeko lietuvių kultūros muziejaus prezidentas iš anksto nuoširdžiai dėkoja.

Muziejaus adresas: Balzekas Muzeum of Lithuanian Culture, 4012 W. Archer Avenue, Chicago, Ill. 60632. Te-

Stanley Balzekas, jr.

BLKM įsteigėjas ir prezidentas

APŽVALGA

GRUPĖ VILNIAUS MENININKŲ BUVO NUVYKUSI ŠVEDIJON

Švedijon buvo pasiųsta Vilniaus menininkų grupė, į kurią įėjo ir styginis kvartetas, jau spėjęs atsižymėti kitose šalyse.

Sovietų išskaičiavimas buvo aiškus. Jiems būtinai reikėjo ką nors turėti iš Baltijos "respublikų"

Latviai ir estai menininkai jau nekartą buvo siunčiami Švedijon, tačiau dėlto būdavo ir daug vardo sovietams. Ypač juos sunervino šią vasarą estų vyrų choras, kurio pasirodymas Stcokholme buvo entuziastingai sutiktas estų išeivių, demonstratyviai giedojusi tautinį himną.

Todėl šį kartą buvo parinkti lietuviai, vengiant pavojaus iššaukti nepageidaujamą atoveiki.

Tuo atžvilgiu sovietų išskaičiavimai buvo teisingi.

Mūsų tautiečių Švedijoje yra labai maža, o ir tie patys patys pakankamai apatiški, kad iš jų būtų galima tikėtis kokių nors nemalonumų.

Bet išėjo taip, kad labai nemalonion padėtin buvo išstatyti kaip tik Lietuvos menininkai.

Akademiniame Uppsalos mieste jų koncerto pasiklausyti susirinko vos 30 asmenų. Nežymiai didesnis klausytojų skaičiaus jie sulaukė ir Stockholme. Kiek dėkingesnė pasirodė provincinio Vesteros miesto auditorija.

Didžioji spauda visiškai nutylėjo lietuvių menininkų pasirodymą.

Taigi, kaip matome, iš didelio debesio išėjo mažas lietus.

VENGRŲ RAŠYTOJAS APIE SOVIETUS

Kai Maskva triukšmingai minėjo 50 metų bolševikų revoliucijos sukaktį, vengrų rašytojas Bela Babian, esąs tremtyje, paskelbė, jog tame laikotarpy komunistai iššudė apie 60 milijonų žmonių.

Pačioje Rusijoje žuvo nuo politinio teroro mažiausia 40 milijonų.

Užgrobus Baltijos kraštus, Ivano Serovo vadovaujama sovietinė spalpta policija likvidavo arba deportavo trečdalį Lietuvos, Latvijos ir Estijos gyventojų.

Iš pačios Vengrijos išvežta — 600,000 aukų.

KELIAUTOJO ĮSPŪDŽIAI

.....Žinomas anglų humoristas iir rašytojas savo įspūdžius taip aprašo savo įspūdžius įvairiuose kraštuose:

Anglija: Norėdamas prisilaikyti mandagumo, žmonės čia visad giria valgius, nors valgiai to ir neužsitarnautų.

Italija: Šventojo populiarumas priklauso nuo to, kiek priskaitoma katedrų, kuriose jis yra palaidotas.

Pirmą vietą šiuo atveju užima šv. Jurgis, turįs 23 karstus. Paskiau šv. Sebastionas (19 karstų), toliau seka šv. Augustinas ir šv. Benediktas: po 13 karstų.

Japonija: Išmok ceremonijos nusilenkti. Pvz., nepridera išsitiesti pirm, negu tą padarys šeimininkas.

Pasitaiko, jog žmonės nepatyrę, išbūna pasilenkę ištisas valandas.

DIENOS AKTUALIJOS

Kaip Paleckinio Kolchozo Vedėjas Apgavo Tikrintojus

Kolchozų vedėjai "tarybinėje" Lietuvoje dažnai griebiasi gudrių priemonių išsigelbėti nuo pasmerkimo už neatlikimą to, kas buvo reikalauta iš jų padaryti.

Išeinanti Vilniuje paleckinių "Tiesa" aprašė tokį nuotykį "Tarybinio Artojaus" kolchoze, Ignaline, Švenčionių apskrity.

Į šį kolūkį atvyko iš Vilniaus komisija, besidominti "kultūrinių" pievų įrengimu.

— Parodykit kiek jūsų kolūkyje yra paruošta plotų kulūrinėms pievoms įrengti?

Parodyti, aišku, reikia. Tad kolūkio pirmininkas sėdo į mašiną ir parodė vairuotojui kur reikia važiuoti.

Važiavo ilgai iki pasiekė reikalingą vietą.

— Štai ivenas plotelis — penki hektarai! Draugas pirmininke, daabr važiuosime toliau.

Komisija važiavo duobėtais keliais dar ilgiau, iki pasiekė tam tikrą vietą.

— Čia matote kitą plotą pievų, paruoštų kultūrinimui — irgi penki hektarai. — Ir liepė važiuoti toliau.

Važiavo dar blogesniu keliu, iki apvažiavo penkis ar šešis plotelius po penkis hektarus kiekvieną.

Kelionių iškankintas komisižūs plotai ir visi lyg dvyniai pajos pirmininkas, apžiūrėjęs panašūs vienas į kitą ir net prie skutinį sklypą prataręs, kad gra kiekvieno toks pats kreivas berželis auga. Tik iš skirtingo pusės.

Kolūkio pirmininkas nesusimaišė.

— Gamtos keistenybės, — pasakė jis.

Jis vienas tik ir žinojo, kad komisija tą pačią pievą apžiūrėjo vis iš kitos pusės.

"Tarybinio Artojo" kolūkio pirmininkas Bronius Černiauskas neslepia, kad vedžiojo užnosies rimtą komisiją.

Ignalinos kolchozas turėjo suarti kultūrinių pievų 20 hektarų, bet suarė tik 5.

Kolūkiui žūt būt reikia šiemet sukultūrinti dar 20 hektarų, bet kol neįrengtas anas 20 ha plotas, tol niekas naujų neplanuos.

Todėl kolūkio pirmininkas ir buvo sumanęs panaudoti tokį š.posą.

O panašių atsitikimų kolchozuose yra gana daug.

Žmonės juk turi kaip nors gelbėti savo kailį nuo partinių biurokratų.

Pas Čigonę

— Tiek tik galiu tamstai pasakyti, jog būsima jūsų žmona bus graži, išmintinga ir pasiturinti.

— Tai būtų labai gerai, bet ar negalėtum man pasakyti, kokiu būdu pasiliuosiuoti nuo dabartinės žmonos.

Žmogaus širdis į valandą išpumpuoja tiek kraujo, kuris sveria tris kartus daugiau už patį kūną.

PER ★ ★ ★ MANO ★ ★ KOŠTUVĄ ★

Jau sulaukėme ir gegužės mėnesio, kuris yra pavadintas mėgiamos lietuvių gegutės vardu. Jos kukavimas, girdimas ir tolesnėse atstumose, žavėdavo jaunus ir senus.

★

Gyvenime jau taip yra, jog kuo dažniau pagalvojame ir apie kitų gerovę, o ne vien tik apie savo, tuo daugiau patiriam laimingesnių valandų.

★

PAAIŠKINO

Jonukas (5 metų) buvo liudininkas ginčo tarp tėvų. Susijaudinusi motina suriko į tėvą:

"Kraustykis lauk!".

Įpykęs tėvas sušuko: "Tai tu išeik!".

Po kiek laiko atėjo dėdė ir klausia Jonuko, ką veikia tėvai. Jonukas atsakė:

"Jie apleidžia namus".

★

Mažiau galvok apie nesmagius dalykus ir kiekviena diena tau bus daug skaidresnė.

★

Paleckinėje Mokykloje

Mokytojas: — Pasakyk, Artanai, ką reiškia žodis "katastrofa?"

Antanas: — Aš nenorėčiau priminti apie žemės ūkį tarybinėje Lietuvoje...

★

Kas Tuo Pasinaudos

Paskelbtoji buv. prez. Johnsono kova prieš neturtą —"War Against Poverty", sukėlė kritiškų pastabų ir pačių demokratų tarpe.

Sen. Wilis Robertson (dem. iš Virginijos) pareiškė, jog iš tos programos daugiausia pasinaudos administraciniai biurokratai.

Sen. Frank J. Lasche (dem. iš Ohio) pastebėjo: "Tai yra pritmonė nusipirkti daugiau balsų".

★

NUSISKUNDIMAS

Vienas mano pažįstamas viengungis prisiuntė iš Marquette Parko šias eilutes ir prašė jas atspausdinti. O jos skamba taip:

Pavasarį pasėjau tau
Daugiaspalves nasturtas,
Ir žydint joms, pasijutau,
Kad meilės aš užburtas.

Ir gėlėmis aš vakarais
Langus buvau nukaišęs,
Maniau, kad niekad nepraeis
Audringos meilės vaišės..

Tave klasta išplėšė man,
Ruduo gėles nuraškė...
Man ilgesys ir vienuma
Širdin skausmus įrašė...

Jeigu iš tikro taip buvo, kaip tas vyrukas čia išdystė, tai jam reikėtų pareikšti gilios užuojautos.

★

Kalbų Palyginimas

Vienas mūsų kaimynas Bridgeportietis aną dieną prasitarė:

"Aš negaliu suprasti kodėl kai kurie lietuviai mano, jog jų kalba tokia gera, kaip ir kitos. Juk, pavyzdžiui, anglų ir lietuvių kalbos raidės ir garsai tie patys.

Los Angeles, Cal.

Sūduvos Leidyklos 25 Metų Sukaktuvės

Prieš 25 metus, 1945 m. gegužės 7 d., kada įžygiavo Amerikos karuomenė į Poessnecką, Tueringijoje, Vokietijoje, kai veik visos įmonės bei spaustuvės neveikė, gavęs leidimą vienas iš Sūduvos leidyklos steigėjų Pranas Š. pats vienas linotipu surinko maldaknygę "Viešpatie, Pasigailėk mūsų!" Talkininkavo muz. P. Vasiliūnas, korektūrą skaitant, ir Don Šulaitis, techniškai apipavidalinęs leidinį.

Tai buvo pirmoji II pasaulinio karo metu Vokietijoje išleista knygelė ir čia įsikūrė brolių Al., Vl. ir Pr. Šulaičių leidykla.

Persikėlus į Bavariją, pirmiausia Guzenhausene, Sūduvos leidykla pradėjo spausdinti reikalingus mokykloms vadovėlius ir anglų kalbai mokytis leisti knygeles su žodynėliais.

Vėliau Augsburge išleista Vinco Kvėvės, V. Pietario, Pulgio Andriušo, L. Dovydėno ir kitų rašytojų knygos, žodynai bei vadovėliai. Per 4 metus buvo išleista 34 leidiniai, 150,000 egzempliorių tiražu. Leidinių vertė siekė 2,000,000 R. markių.

Mūsų tautiečiai, gyvendami išvietintųjų stovyklose, tuo metu ilgėjosi savo krašto ir su dideliu džiaugsmu laukdavo pasirodymo naujos lietuviškos knygos, kurias tuojau išgraibstydavo. Kai kada daugelis mūsų tautiečių didesnėse išvietintųjų stovyklose prie knygų kioskų stovėdavo didelėse eilutėse, kaip prie išduodamo maisto sandėlių langelių...

Pažymėtina, kad lietuviškai knygai išleisti, tekdavo leidėjams patirti daug vargo ir padėti daug pastangų didelėms kliūtims nugalėti. Kai kurios vokiškos spaustuvės neturėjo lietuviškų akcentuotų raidžių. Patiems leidėjams tekdavo jas iš gamyklų užsisakyti, asmeniškai keliaujant sausakišiai prigrųstais traukiniais į Frankfurtą. Už specialiai pagamintas linotipo matricas tekdavo mokėti ne vien pinigais, bet ir maisto produktais, kurių tuo laiku Vokietijoje buvo jaučiamas didelis trūkumas.

Knygų leidėjai turėjo spaustuvėms parūpinti popieriaus, kurio už pinigus vokiečiai neparduodavo. Už knygoms popierių ir už knygų spausdinimą tekdavovo savininkams duoti maisto produktų, kurių būdavo sunku ir rizikinga gauti ir dar tekdavo mokėti spekuliacinėmis aukštomis kainomis. Kiekvienai sekančiai naujai knygai leidžiant reikėjo vis brangiau mokėti už popierį.

Vokietijoj pinigų reforma ir emigracija sustabdė knygų leidimą ir pirkimą. Nors Sūduvos leidėjai buvo "milionieriai", bet su tuščiomis kišenėmis atvyko į Chicagą ir į Brooklyną. Šiame krašte "Sūduva" išleido 13 leidinių. Viena paskutinių leidinių čia išleistų yra "Kaip Sudaromi Testamentai" su daugybe pavyzdžių lietuvių ir anglų kalba.

Lietuviai rašydami savo testamentus, atsimindami savo vargingą tremties gyvenimą, turėtume paskirti nors mažą savo sunkaus darbo santaupų dalelę lietuviškoms organizacijoms — lituanistinėms mokykloms, Balfui ir spaudai. —Vl. Šul.

SŪDUVOS LEIDINIAI

Sąryšy su knygų leidyklos 25 metų sukaktimi, mes čia norimet rumpai išvardinti tuos leidinius, kuriuos sunkiais laikais leidėjai išleido.

1945. V. 7 d. pirmasis leidinys tuoj po II pasaulinio karo paliaubų išleista Vokietijoj, Poesneke, Thuer., buvo išeivių maldų knygelė "Viešpaties, Pasigailėk mūsų".

Gunzenhausene, Bavarijoje išleista: 2) Dick Whithington — anglų kalbos skaitymai su žodynėliu, 3) V. Liulevičiaus — Senųjų Amžių Istorija, 4) dr. J. Matuzo — Vidurinių Amžių Istorija (abi iliustruotos), 5) Pulgio Andriušio — Ir vis dėlto juokimės. 7) A. Gustaičio—Tarp Šveicarijos ir Danijos, 8. dr.V. Tercijono — Vaikų higiena, 9) V. Alanto l— Ant šiūbuojančios žemės, 10) Br. Gaidžiūno — Rūpesčių dienos, 11) P. Ličkaus — Keturženklių logaritmų lentelės, 12) Ūkanuose — Eichstaeto g'mnazijos abiturientų žingsniai, A. Bendoriaus—Argentina.

Augsburge išleisti leidiniai: 13) Alf. Šešplaukio — Vokiečių kalbos skaitymai, 14) A. Bendoriaus — Europos Geografija, 15) L. Dovydėno — Gyveno kartą karalius, 16) L. Dovydėno — Žmonės ant vieškelio, 17-18) V. Pietario—Algimantas I ir II d., 19) P.Andriušio — Don Kichotas, 20) P. A. — Siuntinėlis iš Amerikos, 21) P. A. — Anoje pusėje ežero, 22) J. Paškevičiaus—Vokiečių kalbos vadovėlis, 23) J. P. — Vokiečių k. gramatika, 24) J. P. — Lietuviškai — Vokiškas žodynas, 25) N. Mazalaitės — Apversta Valtis, 26) Elektro kardiografija — dr. J. Meškausko, 27) Eletro instaliacija—inž. P. Drąsučio, 28) Tėvų kaltė — dr. Edm. Butrimo, 19) 14-ka Lietuvos vaizdų albumėlis, 30) Nulis ir Begalybė — A. Koestlerio, 31-2-3) Raganius, Šiaudinėj Pastogėje bei Dangaus ir Žemės Sūnūs — Vinco Krėvės, 34) Žiogeliai Padebesiais — J. Tarulio.

Chicagoje išleisti: 34) Elegijos A.l. Pagegio (Mackaus), 35) Pajamų mokesčiai, 36) Kaip įsigyti JAV pilietybę, 38) Lietuvos geografja — A. Bendoriaus, 38) Teresė Neumanaitė — kun. J. Burkaus, 39) V. Europos ir JAV auklėjimas —J. Maldeikio, 40) Butkų Juzės Raštai, 41) V. Frankienės — Karalaitės Gintarės Ilgesys, 42) V. Vaivorytės—Tėviškės Keliais, 43) Nusižengimų išvengimas, 44) Darbo samdos įstatymai, 45) Ką reikia žinoti namus perkant, 46) Darbo Terminai, 47) Kaip Sudaromi Testamentai.

Be to, tremty išleistos knygos L. Dovydėno — Pabėgėlis Rapsiukas, K. Požėraitės — Liktūnas (romanas), Kas kiekvienam žinotina — informacinis leidinys ir kt. Al. Šul.

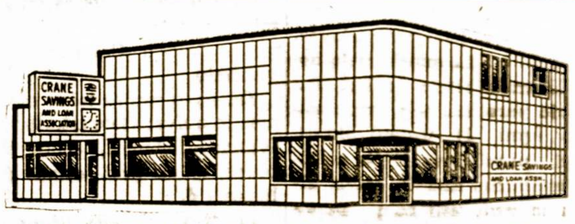

CRANE SAVINGS
AND LOAN ASSOCIATION
B. R. PIETKIEWICZ, Prez.
2555 West 47th Street Tel. LAfayette 3-1083
PLENTY OF FREE PARKING SPACE

5¼%
Mokamas už Vienų Metų Certificatų sąskaitas
Minimum $5,000.00

4¾%
Naujas aukštas dividendas mokamas už investavimo sąskaitas.

PINIGAI ĮNEŠTI IKI 15 D. PELNO NUOSIMČIUS NUO 1 D.
Dividendai mokami sausio ir liepos mėn. 31 d.

VALANDOS: PIRMAD. ir KETVIRTAD. ..... 9 v. r. iki 9 v. v.
ANTRAD. ir PENKTAD. ..... 9 v. r. iki 5 v. v.
ŠEŠTAD. 9 v. r. iki 12 v. d. — Trečiad. uždaryta

Pavasaris Lietuvoje

(Tęsinys)

Kai kam gal nepatktų ši aplinka. Ir tikrai čia ne vieta gegužinėms, ji daugiau tinka gausiai augalijai, paukščiams, žuvims ir nesuskaitomiems vabzdžiams.

Jau gegužės mėnesį gerokai paaugo visi vandeniniai augalai, o birželį nendrės ir švendrai pasiekė dviejų metrų aukštį.

Vandens paviršius apaugęs plūdenomis, lugnių, vandeninių, lelijų lapais, aptinkame didžiulius plotus, kimšte prikimštus spygliuotų kaip alijošiai žvyrių— ežiagalvių, o kitur baltuoja ištisi sklypai baltažiedžių vandeninių vėdrynų. ,

Tik mažyčiu siauru laiveliu gali įsiirti į šį bruzgyną.

Bet gamtos mėgėjai nesigailės triūso, o jei nesi snaudalis, nepatingėsi atsikelti dar naktį ir prieš aušrą jau būsi ežere, tikrai gausi atpildą: patirsi neišdildomus įspūdžius visam gyvenimui.

Tyli, rami naktis, visai nutilo vėjelis. Miega dar artimas kaimas, tik viename, kitame vištyne pakaitomis gieda gaidžiai, sename aukštame jovare, stovėdamas savo lizde, kalena snapu gandras.

Rytuose dangus jau šviesiai melsvas, ir jame ryškiai mirkčioja aušrinė.

Tyliai slenka laivelis, tik kartais supliauškia irklas, ir rasota nendrelė ar meldas pabraukia irkluotojui per veidą..

Sustoji, klausai: paukščiai nemiega, štai baubia baublys, balsas jo sklinda kaip iš tuščios Dūzgia, mekena perkūno oželis, čia visai arti, čia pakilęs į dangaus aukštybes. Nenuoramos pempės vargiai bebuvo užmigusios vidunaktį trumpai valandėlei, gi dabar jos jau visai išsibliaviusios ir, gailiai klykdamos, vartosi ore.

Darosi vis šviesiau, jau pakraščiuose išryškėjo medžių kontūrai, ir vandenyje tarytum veidrodyje atsispindi žara.

Paukščių girdėti vis daugiau. Štai keista giesmė: karkianti, cypianti, tokia garsi, kad net ausis sprengia. Tai ulba krakšlė.

Žuvinto lakštutė. ežere jų pilna.

Jau pabudo kirai ir žuvėdros, prieaušrio sambrėškoje baltuoja jie lyg sniego kamuoliai.

(Bus daugiau)

ARTOJŲ ŠALIS

★

Balta žuvėdra klykia,
Net sukasi galva —
Tenai namai paliko,
Pasiliko Lietuva . . .

Ten rūpesčiais artojų
Linguoja ąžuolai
Ir tu, šalie artojų,
Lyg drobė nubalai.

Palinko sesės liepos,
Močiutė obelė,
Giliai jausmus paslėpę
Ir ąžuolai žili.

Ten gluosniai nusiminę
Ar saulę bematys —
Į vakarus vilkstinė
Nusineša viltis.

Žaliuoki, rūtos, mirtos —
Siūbuok pušies laisva,
Speiguose kad nemirtų
Mūs vargo Lietuva.

Lai aukso saulė grįžta,
Kaip grįždavo kadais —
Prie kelio Gerą Kristų
Vėl sesės puoš žiedais.

Ir vėjai tils užkimę,
Trauks paukščiai į namus —
Gal būt, ranka likimo
Pasuks atgal ir mus.

Balta žuvėdra klykia,
Net sukasi galva . . .
Tenai namai paliko,
Paliko Lietuva.

Laiko Įvertinimas

Laikas yra didžiausia brangenybė, kurią gauname už dyką.

Mes atsikeliam rytmetį, turėdami savo nuožiūroje 24 valandas.

Tas laikas yra jūsų ir juomi galite naudotis kaip tinkamas.

Arnold Bennett

Sukilimai Lietuvoje Prieš Rusus 1849 Metais

Ne daugeliui žinoma, jog Lietuvoje buvo įvykęs sukilimas prieš rusus ir 1849 metais.

Jį paskatino panašūs judėjimai už laisvę Vengrijoje, Vokietijoje ir Lenkijoje.

Sukilimo diena buvo nuskirta Didžiajame Ketvirtadienyje, 1849 metais.

Tikraisiais vadovais buvo du broliai: Pranas ir Aleksandras Dalevskiai.

Susirėmime su rusais dauguma giausiai dalyvavo jaunuomenė, turėjusi gana entuziazmo, bet be karinio patyrimo.

Tie jaunuoliai greit buvo likviduoti.

Broliai Dalevskiai, rašytoja Klimanskaitė, poetas Zaviša buvo ištremti Sibiran.

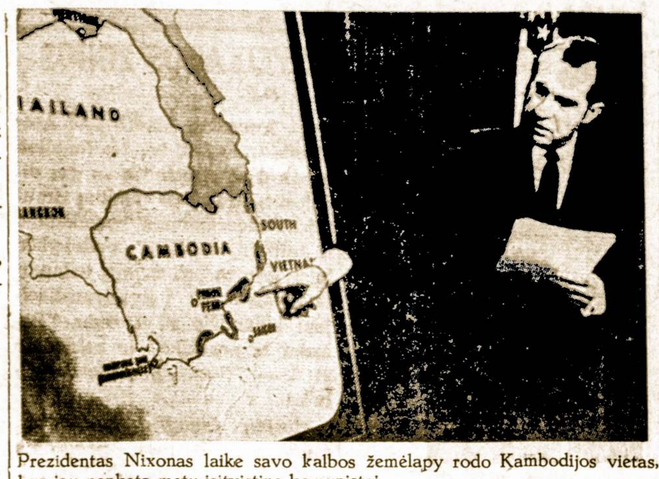

Prezidentas Nixonas laike savo kalbos žemėlapy rodo Kambodijos vietas, kur jau penketą metų įsitvirtinę komunistai.

PASAKA

Apie Jurginą ir Dingusią Mergaitę

Kas gi iš mūsų nepažįsta jurginių?

Daugelis maloniai prisimename senuosius kaimo darželius, kur šalia rūtų, išdidžiai galvas kėlė įvairiaspalviai jurginai.

Jurginės puošia darželius ne tik Lietuvoje. Jos yra paplitusios po visą pasaulį ir kai kuriose šalyse turi net savotiškos pasakos, pavrtusios į legendas.

Viena iš tokių legendų yra Kinijoje, kur pasakojama, kad vienas kinų studentas nepaprastai mėgo jurgines. Jo bute, šių gėlių buvo pilna įvairiausios rūšies ir spalvų.

Poilsio metu, studentas grožėdavosi ilgas valandas jurginių spalvomis ir jas stebėdavo.

Vieną dieną, nežinia iš kur atsirado pas jį jauna mergaitė, kuri pasakė, kad jinai čia pasiliks ant visados ir ištikimai jam tarnaus.

Tarnavo jinai studentui sąžiningai ir ištikimai, atlikdavo visus namų ruošos darbus iki tol, kol vieną dieną studentas jai pasakė, jog pas jį apsigyvens jo geras draugas.

Ir kaip studentas nustebo, kuomet grįžęs į namus, savo ištikimos patarnautojos nerado. Ji dingo paslapčia, kaip ir buvo atėjusi.

Niekas apie ją daugiau nežinojo ir surasti negalėjo.

Vieną dieną, kuomet jo draugas buvo išvykęs, sėdėjo studentas vienas priešais gražių jurginių bukietą ir svajojo apie savo nežinomosios draugės likimą.

Staigiai studentas išvydo nežinomą mergaitę iškylančią iš jurginių bukieto.

—Kas tu esi? — paklausė studentas.

— Esu jurginės siela. Tavo meilė šioms gėlėms, suteikė man galimybę patapti kuo buvau. Tavo nepastovumas, priimant kartu gyventi kitą draugą, pažeidė mane ir todėl turėjau pasišalinti. — Tai pasakiusi, nepažįstamoji vėl dingo.

Įvairenybės

Vidutinių pareikalavimų amerikiečių šeima per metus sunaudoja 22,000 galionus karšto vandens — maudyklėms, skalbimui ir indų plovimui.

1551 metais Lietuvos bajorams buvo leista atidaryti savo dvaruose smukles arba užeigas.

Pirmasis geležinkelis Lietuvoje buvo išvestas 1871 metais nuo Kauno iki Liepojaus.

1921 m. gegužės 31 d. Amerikos lietuviai įteikė JAV-bių prezidentui milijoną parašų (138 knygas), prašydami pripažinti Lietuvą de jure, t. y. kaip teisėtai esamą nepriklausomą valstybę.

Kedro medžio naudojimas šventyklų statyboje, buvo žinomas jau Jeruzalėje, senovės Graikijoje ir Romoje.

Iš dalies iš kedro buvo statyta ir karaliaus Saliamono garsioji šventykla.

Pirka duona peilio bijo.

Žinios iš Hartford, Conn.

Svarbus L.A.P. Klubo Narių Susirinkimas

Balandžio 19 d. savo patalpose L.A.P. klubo nariai turėjo mėnesinį susirinkimą, kuris buvo gana svarbus, nes ieškota būdų, kaip išlaikyti klubą gerame stovyje, nes klubas yra visų lietuvių namai. Čia vyksta lietuvių švenčių minėjimai, choro ir tautinių šokių repeticijos, organizacijų susirinkimai, puotos - baliai, banketai ar mažesni pobūviai.

Susirinkime Bronius Vedeikis iškėlė, kad visi nariai apsidėtų vienkartiniu klubui paremti 10-ties dol. mokesčiu. Susirinkimas šį pasiūlymą priėmė dėmesin. Šių eilučių autorius siūlė šiam tikslui surengti loteriją, išstatant televiziją, radijo aparatą, laikrodį ar ką kitą, žodžiu, keletą dovanų. Buvo ir daugiau siūlymų.

Susirinkimas šiuos pasiūlymus iškels birželio mėn. pusmetiniame narių susirinkime, ir tada jie bus dar persvarstyti, priimti, ir duota eiga.

Susirinkime taip pat pakomentuotas spaudoje minėtas klubo praeitų metų deficitas. Kaip žinome, korespondencijoje dėl rašinio apimties (rašinys ir taip dėl klubo valdybos pasikeičiant narių kalbų, praneš'mų, vaišėse kalbų ir kita išėjo gana ilgas) paminėta tik deficito trijų tūkstančių suma, bet nepaminėta, kap ta suma, atsirado, kad klubo buvęs pirmininkas įžiūrėjo tuo jam lyg metamą šešėlį. Dėl to tenka čia kiek plačiau tą reikalą—deficitą—paaiškinti.

Tas trijų tūkstančių L. A. P. klubo deficitas susidarė ne iš kieno nors blogos valios, bet dėl įvykusios nelaimės ir būtinų remontų.

Pvz., audra nulaužė šalia klubo namo apgusį medį, ir jis griūdamas sugadino namo stogą, elevatorių (keltą), nutraukė elektros laidus ir t.t. Tad stogo pataisymas kaštavo $720, elektros laidų sutvarkymas — $469.70; elevatoriaus pataisymo išlaidos — $386.65. Be to, būtinai reikėjo pertvarkyti šildymo sistemą, kuri apsiėjo $417.75. Tad viso $1,994.12; vadinasi, apie $2,000. Dar vienas tūkstantis išleistas kitiems svarbiems reikalams.

Iš viso, klubo valdyba, tiek buvusi, tiek dabartinė, direktorių taryba ir klubo šeimininkas Adolfas Maslauskas klubą tvarko labai rūpestingai ir taupiai, bet jeigu atsitinka nelaimių ar svarbių reikalų, o tuo pačiu ir deficito, tai niekam nereikia dėl to jaudintis. Geriems norams esant, vėl viskas grįžta į normalias vėžes.

—Jonas Bernotas

Nauja L.B. Hartfordo Apylinkės Valdyba

Paskutiniame L. B. Hartfordo apylinkės narių susirinkime šiems 1970 metams išrinkta nauja valdyba, kuri pareigomis pasiskirstė šiaip: Alfonsas Dzikas — pirmininkas, Kostas Jurkevičius — sekretorius, Jurgis Kirkutis — iždininkas, Jonas Zdanys—narys socialiniams ir kultūriniams reikalams, Matytė Baltauskienė — narė jaunimo reikalams, Vytenis Nenortas — narys informacijos reikalams ir Zita Dapkienė — narė.

Pasirodo, kad ir šiais metais, kaip ir pernai, į valdybą išrinkti vėl jauni žmonės, tad, atrodo, ir jų veikla žydės jaunatviškai.

Naujai valdybai linkėtina geros kloties.

—Jonas Bernotas

Lapė Atkasė Žemėje Paslėptus Pinigus

Paprastai raudonoji lapė pasižymi būti geru detektyvu.

Vienoje vietoje raud. lapė iškasė puoduką ir iškrapštė į paviršių pinigus.

Keliomis valandomis praėjus, medžiotojai užtiko puodą su pinigais ir atidavė juos policijai.

Kodėl J. A. Žmonės Geriau Gyvena?

Jeigu šios šalies darbininkas gali turėti nuosavą automobilių, televiziją, šaldytuvą ir daug kitokių moderniškų reikmenų, tai tik dėka tam, kad jis uždirba pakankamai pinigų tą viską įsigyti.

Surinkti statistikos duomenys rodo, jog amerikiečio darbininko produkcija yra tris kartus didesnė, negu jo draugo vakarinėj Europoj.

Gamyba ir Anglijoje prilygsta tik pusei amerikoniškos, o žemiausiai stovi šiuo atžvilgiu Sovietų Sąjunga, kur vergų darbas yra mažiausiai produktingas.

Gabus Matematikas

— Maryte, — klausia mokytoja, — jeigu aš tau duočia tris lėles ir tėvukas duotų tris, tai kiek turėtum lėlių?

— Septynias.

— Iš kur septynios? Tai būtų šešios.

— Bet vieną jau aš turiu dabar.

Ne patys pinigai, bet nesutarimas, kaip tuos pinigus išleisti, atneša į šeimyninį gyvenimą mažesnius ar didesnius nesutarimus.

Užuojautos Žodis

Salomėjai Mulks-Staniulis

mirus,

Gilią užuojautą reiškia jos vyrui Emmersonui H. Mulks, seseriai Bernice Brijūnas, jos dukrai Donnai Mersh ir visiems giminėms.

Marijona Endziulienė

Dešimties Metų Mirties Sukaktis

Benediktas Surwill

(Gyveno 5601 S. Monitor Ave.,

Mirė gegužės 19 d., 1960; palaidotas gegužės 21 d., 1960 m. Lietuvių Tautinėse Kapinėse.

Paliko nuliūdime žmoną Emily, sūnų Benediktą, marčią Frances ir jų šeimą. Dukterį Virginiją Harcar ir anūkę Barborą. Penkias seseris ir jų šeimas ir du brolius bei jų šeimas ir daug kitų giminių.

Žmona Emily ir sūnus Benediktas

Chicago Savings and Loan Association

FEDERAL SAVINGS AND LOAN INSURANCE CORPORATION — SAFETY OF YOUR SAVINGS INSURED UP TO $20,000.

6% PER ANNUM OF $5000 OR MORE ON CERTIFICATES 2 YEAR MATURITY

5¾% PER ANNUM ON CERTIFICATES OF $1000 ONE YEAR MATURITY

5¼% PER ANNUM ON CERTIFICATES OF $1000 OR MORE 6 MONTH MATURITY

5¼% PER ANNUM ON 90 DAY NOTICE Passbook Accounts $100.00 MINIMUM

5% PER ANNUM ON ALL PASSBOOK ACCOUNTS

DIVIDENDS COMPOUNDED DAILY. PAID QUARTERLY.

Chicago Savings and Loan Assn.

John Pakel, Sr., Chairman of the Board

6245 So. WESTERN AVE. TEL. GR 6-7575

HOURS: Mon. 12 P. M. to 8 P. M., Tues. 9 to 4, Thurs. & Fri. 9 to 8, Sat. 9 to 13:30

PETKUS

TĖVAS IR SŪNUS

Laidotuvių Direktoriai

MARQUETTE FUNERAL HOME

2533 West 71st Street

Telef.: GRovehill 6-2345 - 6

1410 South 50th Avenue, Cicero

Telef.: TOwnhall 3-2108 - 9

TRYS MODERNIŠKOS KOPLYČIOS

Aikštė Automobiliams Statyti

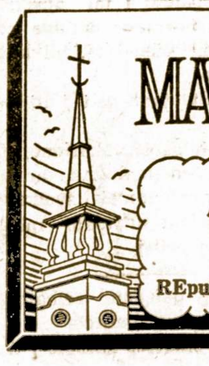

Laidotuvių Direktoriai

MAŽEIKA & EVANS

6845 SO. WESTERN AVE.

TRYS MODERNIŠKOS AIR-CONDITIONED KOPLYČIOS

MAŠINOMS VIETA

REpublic 7-8600 REpublic 7-8601

LIETUVIAI GYDYTOJAI

DR VYT. TAURAS

Gydytojas ir Chirurgas

Bendra praktika, spec. Moterų ligos

Ofisas: 2652 West 59th Street

Tel.: PR 8-1223

Val.: pirmad., antrad., trečiad., ir penkt. 2—4 v. po pietų ir kitu laiku pagal susitarimą.

DR. V. P. TUMASONIS

Chirurgas

2454 West 71st Street

Ofiso telef.: HEmlock 4-2123

Rezid. telef.: GIbson 8-6195

Priima ligonius pagal susitarimą. Dėl valandos skambinti tel. HE 4-2123; jei neatsiliepia, tai GI 8-6195.

Tel. of.: 847-5800; rez. PR 6-4250

DR. V. VILEIŠIS

Gydytojas ir Chirurgas

756 West 35 Street

(Kampas Halsted ir 35-os gat.)

Priėmimo val.: kasdien 1-4 p.p. ir 6-8 v. v. Šeštadieniais 1-4 p. p. Trečiad. ir sekmad. uždaryta.

DR. ANNA BALIŪNAS

Akių, Ausų, Nosies ir Gerklės Ligos. Pritaiko akinius

2858 West 63rd Street

Ofiso telef.: PRospect 8-3229

Rezid. telef.: WAlbrook 5-5076

Val.: kasdien nuo 10—12 val. iš ryto ir nuo 7—9 v. v. Treč. uždaryta. Kitu laiku susitarus.

DR. S. BIEŽIS

Telef.: PRospect 7-1717

Gydytojas ir Chirurgas

3148 West 63rd Street

Val.: kas diena po pietų 1—3; vak. 7—8; tiktai antrad. ir penk. Treč. ir sekm. ofisas uždarytas.

Rez. 3241 West 66th Place

Phone: REpublic 7-7868

DR. P. STRIMAITIS

Gydytojas ir Chirurgas

Bendra praktika ir chirurgija

Ofisas 2750 West 71st St.

Tel. 925-8296

Val.: 2—8 val. vak. Penktadien. dieniais ir trečiand. uždaryta. 10—12 ir nuo 2—8 v.v. Sekma-

SVEIKATA
BRANGUS TURTAS

ŠIRDIS

Širdis yra viena iš geriausiai sumontuotų mechanizmų, kuriam kito lygaus dar nepasisekė padaryti, kad ir gabiausiems šių dienų mokslo žinovams - inžinieriams.

Tiesa, kad šiandien bandoma įvairiais būdais pagaminti dirbtinę širdį, kuri galėtų pakeisti žmogaus natūralinę, bet kol kas dar nepavyko.

Taipgi nepavyko bandymai persodinti širdį vieno žmogaus kitam, kad jis vėliau galėtų būti sveiku ir ilgiau gyventi.

Širdis yra viena iš stipriausių žmogaus kūno organų ir ji atlieka vieną iš svarbiausių užduočių išvarinėdama kraują į visas žmogaus kūno dalis.

Širdis plaka dieną ir naktį be sustojimo, be atlaidos, be poilsio iki visai pavargsta, bei nusilpsta. Ir tik nustojus jai plakti nors vienai sekundei, žmogus užmerkia savo akis amžinai.

Širdis skirstoma į keturis skyrius: du karėje ir du dešinėje pusėje. Viršutiniai skyriai vadinasi prieširdžiais, apatiniai — skilveliais.

Tarpe širdies skyrių yra durelės — vožtuvai, kurie užsidaro iš apačios.

Į širdies dešinę pusę subėga iš viso kūno dalių nešvarus kraujas, kuris perduodamas plaučiams oksigenuoti, o iš oksigenuotas kraujas iš plaučių grįžta į širdį, o iš ten į aortą.

Iš aortos į kraujagysles, kuriomis aptarnaujama visa žmogaus kūno sistema.

Vien tik kraujo cirkuliacijai veikiant, aprūpinama šviežių, oksigenuotu krauju viso kūno lastelės ir audiniai. Be oksigenuoto kraujo, kuris atneša naują energiją nusilpusioms ląstelėms, jos negalėtų atlikti darniai joms skirto darbo.

Žmogaus kūne kraujo cirkuliacija kartojasi dieną ir naktį be pertraukos.

Kol širdies vožtuvai veikia normaliai, tai žmogus jaučiasi gerai.

Tačiau voštuvams sušlubavus ir neatliekant savo uždavinio, prasideda įvairūs širdies sutrikimai, kurie būna nelengva prašalinti, kad ir geriausiam širdies gydytojui-specialistui.

Dažnai būna, kad širdį pažeidžia bei sužaloja įširę, išpuvę dantys, o labiausia, tai kiauri ir akli pūliniai, kurių nuodingieji bakterijų perų židiniai tūni giliai pasislėpę žandikauliuose.

Brangieji, būkime daugiau atsargesni su širdžia, o tuomet ji bus sveikesnė ir tarnaus mums ilgiau!

—Dr. A. J. Gussenas

Poilsis ir Miegas Yra Reikalingi Sveikatai

Mes linkime vieni kitiems "labos nakties", kaip ir nujausdami, jog ji daug reiškia mūsų sveikatai.

Gyva, jaunesnė veido išvalzda, be raukšlių ir nuovargio — veidas tai moteriškės, kuri gerai išmiegojo ir pailsėjo.

Suaugusiam žmogui pakanka 7—8 valandų miego per parą. Tame laikotarpyje mūsų kūnas atgauna energiją, kurią išeikvojo dienos metu, pasilsi nervai bei raumenys.

Bet kad tinkamai išmiegojus reikalinga štai kas:

1. Miegamas kambarys privalo būti gerai išvėdintas.

2 Bandykime užmigti su malonesnėmis mintimis.

3. Neapsidengkime storai, o galvą laikykime žemiau, kad palengvinus kraujo apytakai.

4. Jei turite vargo su užmigimu, tai prieš einant gulti, apsiplaukte, šiltoku vandeniu arba pasivaikščiokite atvirame ore.

5. Naktiniai baltiniai privalo būti platoki.

6. Atsigulkite ne vėliau 11-tos, nes sveikiausias miegas yra prieš vidurnaktį.

Kaip Saugotis nuo Širdies Priepuolio?

Savaitraštis "Today's Health" štai ką pataria asmenims, kurie prisibijo širdies priepuolio-atakos:

Nebandyk pats sau įkalbėti ligos. Jei turi kokių abejonių — pasitarė su gydytoju. Nuolatos atlik ne taip sunkų fizinį darbą, arba kasdieną pasimankštink.

Saugokis nutukimo, o norėdamas sumažinti svorį, klausyk gydytojo patarimų. Nepaskęs rūpesčiuose ir nesijaudink dėl kokių nors nesmagumų.

Pavasariui atėjus praleisk daugiau laiko atvirame ore, o jei turi progos—išvažiuok į atvirus laukus.

Atmink, jog daugelis žmonių po širdies atakos pasveiko ir grįžo prie normalaus darbo.

Daugelis Inkstų Ligų Užklumpa Nejučiomis

Suaugusio žmogaus inkstai yra 4 colių ilgio ir nuo 2 iki 2½ colio pločio kiekvienas. Sudėjus juos krūvon, jie svertų vos tik du trečdaliu svaro.

Nepaisant į savo mažumą, inkstai atlieka daugelį komplikuotų pareigų.

Inkstai sugraibo ir prašalina blogus maisto likučius, įvairius nuodus, gendančias ar mirusias ląsteles (cells) ir pan.

Nėra nieko nuostabaus, jei prie tokio sunkaus darbo ir jie sušlubuoja.

Kai tas atsitinka, tai sakoma, jog inkstai "užsidegė" ir jų liga arba ligos vadinamos "nephritis".

Tokių inkstų pakrikimo reiškinių gal būti visa virtinė.

Keisčiausia yra tas, kad inkstų ligos pradinėje stadijoje būna dažniausiai nejuntamos ir tik laboratorijos tyrimai gali jas atidengti.

Todėl kiekvienam senesnio amžiaus žmogui patartina bent sykį per metus patikrinti ar jo inkstai yra pilnoje tvarkoje.

Viename didesniųjų šios šalies universitetų buvo patkrinti įstojantieji studentai inkstų ligos.

Kuo anksčiau užtinkama toji liga, tuo greičiau ją galima pašalinti.

Inkstus dažniausia užatakuoja įvairios bakterijos, patekusios ten iš užuodytų dantų, tonsilų, ausies, žarnų ir pan. Bakterijos pažeidžia inkstų ląsteles ir užkrečia jas.

Kokie gi yra paviršutiniai inkstų apgedimo simptomai? Kraujo spaudimas gali pakilti, paliestas asmuo pajunta širdies apsilpimą, nuovargį, galvos skausmą, ir apsilpimą akių.

Kartais sutinsta kojos ir rankos, išsipučia viduriai, šlapumas pajuoduoja, plaučiuose atsiranda daugiau vandens.

Savaime aišku, jog visi tie simptomai yra ne kas kitas, kaip pavojaus ženklai.

Juos ir pačias tos rūšies ligas medicina šiandien gali daugumoje atvejų prašalinti be ypatingo vargo, tačiau reikalinga, kad mes patys laiku atskreiptume į savo gydytoją.

Protas yra ištikimas patarėjas, turtas — tik svečias, kuris ateina ir išeina.

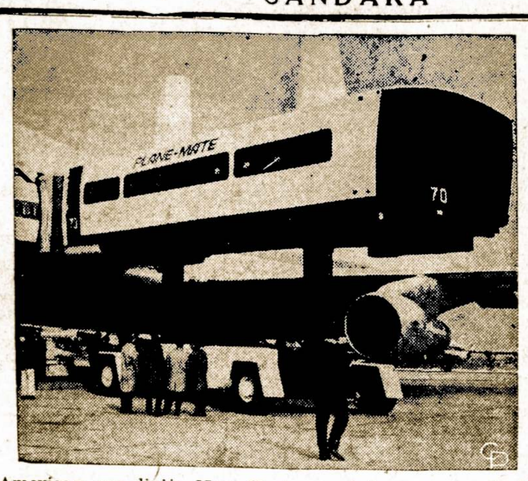

Pan American oro linija New Yorke naudoja naujus patogius autobusus, kuriais iš laukiamojo kambario priveža prie lėktuvo ir dar iškelia iki durų, kad nereikėtų laiptais kopti.

Senoviškas Vaistas Nuo Reumatizmo

bartinias piliules, serumo įšvirkštimus ir elektrinius masažus, niekas nesapnavo, gydymuisi nuo reumatizmo buvo vartojamos įvairios naminės priemonės.

Čia suminėsime vieną, plačiau žinomą ir turėjusią net sveikatos žinovų rekomendaciją.

Nusirpusias kadugių uogas apipildavo alkoholiu ir taip laikydavo 8 dienas.

Paskiau tą skystį užpildavo ant smulkiai supiaustytų svogūno lakštų; vėl palaikydavo keletą dienų.

Pridėjus terpentino aliejaus ir viską sumaišius, trindavo tuo skysčiu skaudžiamas vietas ir jas apvyniodavo vilnone skepetaite.

O kokie gi yra moderniški vaistai nuo tos ligos?

Tikrų vaistų, kurie išgydytų tą ligą, dar neužtikta.

Tačiau vartojama įvairios priemonės palengvinti ją ir sumažinti skausmą.

Taigi, kaip anksčiau, taip ir dabar ypatngų gydrybių apmalšinti reumatizmo skausmams nepasireiškė.

Ne Vien Gydymui, Bet ir Paguodai Kviečiamas Gydytojas

Kai susirgęs žmogus šaukiasi gydytojo pagalbos, jis nori gauti ne vien medicinišką pagalbą, bet ir išgirsti paguodos, nuraminimo bei vilties žodžius.

Jau senovėje gydytojai žinojo, kad "herbes et verbes", t. y. žolės (vaistais) ir nuraminimo žodžiai daug padeda ligoniui.

Kiekvienas žmogus, kai prislėgtas, kai jį ištinka nelaimė ar yra susirūpinęs, nori iš kitų išgirsti užuojautos, paguodos ir nuraminimo posakius.

Sunkesnės ligos parblokštas, kiekvienas savaime yra linkęs iš gydytojo laukti ne vien pagalbos, bet ir viltį teikiančių žodžių.

Nes žodžiai dažnai padeda ligą nugalėti, kartais ne mažiau, kaip ir galingieji vaistai.

Gera Mityba Turi Daug Reikšmės Sveikatos Palaikymui

Mityba, yra viena iš geriausių sveiaktos šaltinių. Štai ką sąko dr. Brown savo knygoje:

"Jei mes išmoktume tinkamai valgyti ir švariai gyventi, tai didžiuma ligų pačios savaimi pranyktų. Tačiau švara turi pūti išorinė ir vidinė. Žmogaus viduje yra sumontuota gerausios ir tobuliausios rūšies mašinerija, kuriai reikia geriausio tepalo sklandžiam ir darniam darbo atlikimui."

Florence Nithingale štai ką sako:

"Ligos nėra atnešamos ir užveisiamos, bet atsiranda ir veisiasi pačios savaime. O viso to priežastis, bloga, sukanaveikta kasdieninė mityba, išorinė ir vidinė kūno nešvara."

Atstačius lygsvarą kasdieninėje žmogaus mityboje, šios šalies žmonės sunaudotų daugiau kiaušinių, pieno, sviesto, vaisių ir daržovių, net 30 procentų, negu šiandien sunaudoja.

Surinktų statistikų duomenys rodo, kad juodukų šeimos pietinėse valstijose gauna labai mažai pieno. Ne ką geriau maitinasi ir baltieji, o ypač augantieji vaikai. Jie irgi permažai sunaudoja pieno, sviesto, kiaušinių, vaisių ir daržovių. O kaip su rugine ir kvietine duona, kurioje yra apščiai vitaminų ir mineralinių druskų.

Augančių vaikų kasdieninėje mityboje turėtų būti gera duona, o ne šiukšlės.

Be to, vaikams reikia duoti kuo mažiausiai saldainių ir karboninių gėrimų, kaip: Coca Cola, Pepsi Cola, Seven Up ir kitų. Toki gerimai yra kenksmingi ne tik vaikams, bet ir užaugusiems, nes jie pagamina gazus, nevirškinimą, ir sužaloja visą vidaus kūno aparatą, neužaugusių vaikų, kurie vėliau būna vidaus ir dantų ligų aukomis.

Tad brangieji, būkime daugiau atsargūs su savo vidaus aparatu, o tada jis ir geriau tarnaus, būsime sveikesni, o tuomet ir gyvenimas bus malonesnis bei skaidresnis!

—Dr. A. J. Gussenas

Cigarečių Rūkymas ir Širdies Ligos

Neseniai American Heart Association paskelbė tokį įspėjimą:

"Tyrinėjant nuo šešių iki aštuonių metų 4,120 rūkančių vyrų buvo nustatyta, jog tarpe tų, kurie rūko cigaretes, širdies atakos tris kartus dažniau pasireiškia, negu tarpe nerūkančių, arba tarpe tų, kurie rūko cigarus, pypkes, arba tarpe paliovusių rūkyti cigaretes.

"Apskaičiuota, jog apie 60,000 vyrų (nuo 40 iki 69 metų amžiaus Jungtinėse Valstybėse ne laiku miršta nuo širdies priepuolių dėl to, kad jie rūkė cigaretes.

"Ryšium su tuo reikalinga pastebėti, jog nėra įrodymų, kad cigarečių rūkymas būtų tiesioginė širdies ligų priežastis. Bet yra pagrindo manyti, kad tai išvysto coronarinių arterijų ligą, kuri paskatina širdies atakas."

Taigi rūkytojai, norėdami to visko išvengti, privalėtų atsisakyti nuo cigarečių ir imtis pypkelių, jeigu jau be tabako negali apsieiti.

Ar gerai miegate? Daugelis žmosių negalėtų į tai atsakyti teigiamai, nes juos nemiga paliečia jei ne vienokioj, tai kitokioj formoj.

Priežasčių tam gali būti visokių.

Vėlyva ir gausi vakarienė, rūpesčiai, nervų įtempimai ar kokie netvarkingumai sveikatos stovyje dažnai sutrukdo miegą ir tinkamą poilsį.

Vaikams daugiau reikalinga pavyzdžio, negu barimo.

partizanų skaičius išsikėlė į Kuba.

SVEIKATOS ŽINIOS

— **Amerikos Medikalinė Asociacija — AMA ir Nacionalinė** Medicalinė Asocialija — dvi didžiosios Amerikos medikų draugijos telegramomis pareikalavo iš televizijos CBS vadovybės leisti per tą pat dviejų valandų laiką atsakyti į dvi transliacijas: balandžio 20 d. tema "Pažadai ir praktika" ir balandžio 21 d. — "Nesusirg Amerikoje". je".

Minėtų draugijų vadovybių nuomone, "pirmoji programa piešė sveikatos pagalbą Amerikoje tik iš neigiamos pusės, nepasiūlydama jokio pozityvaus sprendimo ir sukeldama žmonėse piktą ir pilną nusivylimo jausmą", gi antroji programa, "buvusi nesubalansuota ir nepatarnaujanti medicinai."

— **Proto ligų Nacionalinio instituto** direktorius dr. Stanley F. Yolles praneša, kad netrukus bus įsteigtas komputinis vaistų informacijos centras, kuris rinks ir skelbs žinias apie visas federalines vaistų programas ir kai kuriuos privatinius, valstijų ir vietos šios srities projektus.

— **Svekatos, Mokymo ir Globos —NEW** sekretoriaus asistento dr. Roger O. Egeberg informacija, už kelių savaičių gydytojams leista reroino vartotojams išdavinėti receptus reguliarinėms methadone dozėms.

— **Vidaus, Agrikultūros ir Sveikatos departamentų** sutarimu, uždraustas vartojimas herbicide 2, 4, 5-T. Esą tyrinėjimai parodę, kad šis piktžolių naikintojas su savo dioximų dalimi galįs iššaukti nenormalų dar negimusių gyvulių išsivystymą.

N— **Alaskos valstijos gubernatorius Keith Miller** vetavo liberališką abortų įstatymą, kuriuo buvo numatyta leisti aborto darymo reikalą išspręsti būsimai motinai ir gydytojui.

Atrodo, kad vietos įstatymdavystė mėgins perbalsuoti ir nugalėti gubernatoriaus veto.

— **Amerikos Nacionalinė Kelių Apsaugos Taryba** pranešė, kad 1970 m. vasario mėn. žuvusių keliuose žmonių skaičius yra aukščiausias per visą laiką nuo pat automobilių išradimo dienos.

Per vieną šį vasario mėn. už mušta 4,000 žmonių ir tat sudaro 6 proc. daugiau, negu 1969 m. vasario mėn. Jeigu per vieną mėnesį Pietų Vietnamo kare žūsta 400 jaunų vyrų, t. yra dešimtoji dalis automobilio nelaimėse žuvusiųjų, visi amerikiečiai dėl to labai jaudinasi bet mažai kas dėmesį kreipią į žuvusius auto katastrofose čia pat Amerikoje.

— **Chicagos policijos departamentas** paprašė gydytojų pagalbėti susekti Loretta Bondarevich, kuri įtariama jos pačios vyro nušovimu ir podukros nužudymu. L. Bondarevich, 41 metų amžiaus, 6 pėdų 3 col. aukščio ir sveria 145 svarus.

Spėjama, kad ji keliauja kartu su Antoni Bondarevich, 9 m. ir Tracy, 4 m. Ji išgyvena hipochondrialinį susirūpinimą savo ir savo vaikų sveikata ir greičiausiai ieškos medicinos pagalbos.

Kiekvienas gydytojas, kuris žinotų apie L. Bondarevich, prašomas kontaktuoti vietos policiją arba artimiausią FBI raštinę.

— **Britų Columbijos Aukščiausias teismas** nusprendė, kad priverstinis tikrinimas kvėpavimo, tikslu nustatyti alkoholio kiekį vairuotojo krauiuje po trafiko nelaimės, yra priešingas konstitucijai.

Kanados Vyriausias Teismas netrukus galūtinai spręs šią įdomią bylą.

— **Gimimų skaičius Prancūzijoj,** oficialiu valdžios pranešimu, žymiai sumažėjo per paskutinįjį dešimtmetį. Vidutinis vaikų skaičius šeimoje dabar arčiau dviejų, užuot trijų vaikų.

— **Kanados vyriausybės** žiniomis, didžiausias skaičius šiame krašte yra ligonių, sergančių venerinėmis ligomis.

1968 metais buvo užregistruota 24,756 venerinės ligos, 13,405 škarlatinos ir streptokokinės gerklės ligos, 11,198 hepatitis ir t. t.

— **Illinois įstatymdavystės** teisių komisija nutarė 16—6 balsų dauguma pritarti abortų legalizacijos įstatymo projektui ir jį pasiųsti Atstovų Rūmams svarstyti.

Panašus įstatymo projektas praėjusiais metais buvo atmestas.

Jeigu šis įstatymo projektas būtų priimtas Atstovų Rūmų tai dar turėtų pereiti Senato kon rolę.

— **Temperatūra** 1970 m. balandžio 30 d., trečiadienį, Chicagos Midway aerodrome pasiekė 88 laipsnius Fa.

Šitoks karštis tą dieną yra buvęs tik 1899 metais.

— **Chicagos miesto Taryba** dauguma balsų pritarė 688 kambarių viešbučio statybai O'Hare aerodrome.

Ši statyba kainuotų 14 milijonų dolerių, bet patogiai aptarnautų daugybę keleivių mūsų didmiestyje.

Amerikiečiai Perdaug Išgeria Kavos

Žurnalas "Healty Life", išeinąs Naujoje Zelandijoje parašė štai ką:

"Amerikiečiai yra didžiausi kavos gėrikai pasaulyje. Jeigu jie negautų kavos stumuliavimui jų nuvarginto kūno, jie negalėtų pajudėti.

"Tas nuolatinis stimuliavimas išsemia nervų energiją. Vietoje, kad pailsėtų, amerikiečiai geria kavą ir verčia kūną tęsti darbą. Pasėkoje to, pasireikia nervų pakrikimas ir fizinis bei protinis nuovargis."

Žinoma, nėra taip blogai, kaip tas žurnalas nupiešia.

Palyginamai nedaug šioj šalyje yra tokių, kurie savo nuovargius bandytų numalšinti vien tik kava.

JEI JUMS SUNKU YRA UŽMIGTI

Kurie atlieka sunkesnį fizinį darbą, tiems su užmigimu nėra keblumų.

Kitaip yra su tais, kurie dirba ofisuose, bizniuose arba jau išėję į pensiją. Tiems tai norėtumėm suteikti keletą patarimų.

Pirmoje eilėje reikia vakarieniauti bent trejetą valandų prieš einant gulti.

Jeigu tas nepadeda, tai kukliau valgykite. Mažesnis kiekis raudono vyno ar alaus padeda užmigimui.

Svarbu yra pamiršti visus dienos rūpečius ir nesmagumus.

Įtempti nervai ir visokios neramios mistys išblaško miegą.

Jeigu nemiga užsitęsia ilgesnį laiką, tai reitkų ištirti, ar kas nors yra netvarkoje su mūsų virškinimo sistema, plaučiais, nervų sistema ir pan.

Vartojimas plačiai garsinamų užmigdymo piliulių be gydytojo nurodymų gali būti kenksmingas tuo, kad piliulės tik apmalšina nemigos simptomus, neprašalinant tikrosios priežasties.

Vyrai Daugiau Nukenčia

Namuose pasitaikančios nelaimėse, labiau nukenčia vyrai, negu moterys.

Nuo laiptų ar kaip kitaip nugriūvus, nuo 15 iki 64 metų amžiaus, vyrų mirtinai užsimuša dvigubai daugiau, negu moterų.

NAMŲ STATYBA

Kalbant apie namų statybą, manau reikia pasakyti, kurie privatiškai sau namus statosi arba perkasi, tai mums nesvarbu, bet kas kitą su tais, kurie pasišovė pasistatyti pastatus aukotojų sąskaiton ir jeigu jie viešai prašo aukų, tai mes turime teisę taip pat viešai tuo klausimu, kai ką spaudoje parašyti bei arčiau su tos rūšies statybininkais susipažinti ir kam tie pastatai bus naudingi.

Sakyčiau, kad tik vienas kuris namo statytojas prašytų piniginių aukų, tai nebūtų taip įdomu, bet dabar pasirodo lyg vieni kiti iš pavydo nusitarė nepasiduoti, nes kai vieni iš geraširdžių išgraibys aukas, tai kitiems nieko nebeliks.

Užtat visi statytojai visais galimais būdais nori prisigerinti aukotojams bei juos įtikinti, patsak to posakio: "Kas tavo, tai mano, o kas mano, tai ne tavo".

Ypač girdisi per radiją, kai kurių piršlių ? pasakorių, kurie perša savo prekę (namą) aukotojams, kad jie būtų duosesni, prižadėdami visokių nebūtų dalykų, tiksliau sakant, norima įkalbėti sveikam ligą ir priedui gauti aukų.

Taigi išrodo, kad neužilgo tie pastatai pradės kai grybai dygti po lietaus ar šiais vardais: Jaunimo centro praplėtimui namai, Alvudo senių namai ir kiti.

Be to, dar tulas biznierius savo draugams pasigyrė, kad jis turįs puikų planą visuomeniškam namui statyt, tik sako reikia tam namui surasti gražus, patrauklus vardas, po kurio priedanga būtų galima daugiau aukotojų pritraukti bei juos užinteresuoti, kad jie pinigų nesigailėtų, kitaip, sako, niekas ne išeis.

Gal kai kuriems mažai žinantiems arba jau pamiršusiems praeitį išrodys, kad šitokia bei tam panaši namų statyba aukotojų sąskaiton yra naujas dalyks, tai jie klysta. Juk ne taip tolimoj praeityje visas neva lietuviškos bažnyčios pastatytos lietuvių aukotojų pinigais, mat, aukų rinkėjai užtikrino, kad mes lietuviai turėsime savo bažnylėles, bet pasirodo, tos bažnyčios ne lietuviams priklauso ir jeigu svetimtaučių katalikų bažnyčių valdžia duoda lietuviams lietuvius kunigus, kurie sau darosi neblogą biznį, tai ir viskas.

Pavyzdžiui iš Bridgeporto Šv. Jurgio bažnyčios jau ir lietuvių kalba pašalinta,? aišku neilgai trukus bus kitose bažnyčiose taip padaryta, nes tai daroma pagal savininkų norą.

Girdėti, daugelis Bridgeportiečių žurza, kad negali bažnynoma negali ir negalės, lygiai kaip kitų namų savininkams ne čių savininkams padiktuoti, žipasakyti ką jie turi daryti.

Manau, turėtų būti visiems su prantama, kurie užmerktomis akimis savo sunkiai uždirbtus pinigus miglotiems tikslams aukoja, tai vėliau tenka gailėtis ir vieni kitiems išmėtinėjimus daryti.

Beje, galiu pasakyti kaip Šv. Kryžiaus ligoninės pastatui iš geraširdžių rinko pinigus eidami per namus ir mano buto neaplenkė, tas aukų rinkikas man prisispyręs tvirtino, kad girdi, mes, Chiiagiečiai, lietuviai turėsime savo lietuvišką ligoninę, tai esą bus mūsų pagarbos vertas pastatas, bet aš jo pasakai netikėjau ir pasiteiravus, sužinojau, kad ligoninė nelietuviam priklausys.

Nežinau dėl ko mes turėjome ir dabar turime tokių mūsiškių lietuvių, kurie mėgsta save bei kitus savo tautiečius apgaudinėti?

Galėčiau dar daugiau išvardinti įvairių pastatų, kurie pastatyti iš lietuvių surinktais pinigais ir kas jais naudojasi, bet dėl vietos stokos laikrašty reikia nutraukti.

—A. Jusas

Vincas Tamošiūnas – Šaulių Sąjunos Pirm.

1970 m. bal. 25 d. Saulių S-gos atstovų suvažiavime Detroite buvo renkamas S-gos pirmininkas. Vladui Iganaičiui atsisakius daugaiu kandidauoti, suvažiavimas išrinko Šaulių s-gos pirmininku Vincą Tamošiūną. Jis nuo pat jaunų dienų priklausė šauliams. Išeivijoje irgi nuo pat Saulių S-gos įsikūrimo jai dirba. Jo trūsu S. Butkaus šaulių kuopa labai aktyviai ir puikiai veikia ir turi daug narių. Ir dabar jis sėkmingai jai vadovauja. Jis Lietuvoje yra baigęs karo mokyklą ir aukšt. policijos mokyklą. Lietuvoje užėmė įvairias atsakingas pareigas. Lietuvai praradus nepriklausomybę 1940-41 m. dirbo pogrindy. Jis buvo Zarasų apskr. Lietuvos Laisvės Armijos vadu. 1944 m. VIII 28 d. Viekšniuose buvo vienas iš Tėvynės Apsaugos Rinktinės steigėjų. V. Tamašiūnas yra darbšti ir kukli asmenybė. Nemėgsta, kad ajie jį kas rašytų. Jis pats rašo ir gerai valdo plunksną: T. eivijoje jis bendradarbiauja: T. Dirvoje ir daugely kitų laikraščių, o taip pat Liet. Enciklopedijoje. Šaulių S-gai jis visa siela yra atsidavęs. Patriotiškumas ir meilė tėvų kraštui, tai jo gyve-Trimite, Policijoje, Santarvėje, nimo prasmė. Jis priklauso įvairioms lietuviškoms organizaijoms.

Sveikiname Čaulių S-gos pirmininką Vincą Tamošiūną ir linkime jam palaimos,sveikatos ir ištvermės dirbti lietuvybei, Čaulių Sąjungai ir mūsų tėvų krašto laisvei.

Šaulių-partizanų preities garbingi žygiai te stiprybę mums teikia!

—Algirdas Budrys-Budreckas

Verta Žinoti, Jog . . .

"Dabar esu Austrijos kurorte Bad Hall, kur už savo mėnesinę pensiją iš JAV-bių, galiu patogiai pragyventi du mėnesius. Tačiau Lenkijoje pragyvenau dar pigiau, nes už mano pensiją kursu 72 zlotų už dolerį (turistams mokama tik 24 zlotus už dol.) galėjau tenai gyventi gerai net pusę metų. Kalbama, kad seni lenkai pensininkai, grįžę ir apsigyvenę Lenkijoje yra patenkinti, nes gali gerai pragyventi iš JAV gaunamų pensijų'.. A.

Kai Kada Jautrumas yra Lydimas Tuštybės ir Suteikia Nemalonumų

Veik kiekvienas žmogus yra jautrus tam, kas apie jį kalbama. Ypač jei kalba svetimieji.

Bet toks jautrumas nėra joks privalumas.

Tai yra tik tuštybės ženklas.

Jei nugirstama, jog kiti žmonės nieko gero nėra pratarę, bet net neigiamai kalbėjo, bematant gimsta pyktis. Ir bandoma apie anuos irgi blogai kalbėti.

Apkalbėjimams galo nesimato, liežuvavimai plečiasi, pyktis nemažėja.

Kartais, jei kiti giria ar aukština, tai pranašesniais pasijunta, lyg besivaržydami, anuos ima šmeižti ir žeminti.

Mat, žmonėse prašneka toji pati tuštybė.

Bet žmogui naudingiau būna dėl kalbų ir apkalbų nesijaudinti.

Geriau yra į svetimas nuomones nekreipti dėmesio, sveikiau bus nepykti, jei kiti net ir žemina ar blogai apšneka.

Nėra reikalo ypatingai ir džiaugtis, kai kiti nesigaili pagyrimų, ar rodo susižavėjimą.

Gal tai yra mandagumo pareiškimas, o gal tik laikinas jausmo prasiveržimas.

Protingi žmonės sugeba ramiai išklausyti pagyrimo žodžius, lygiai į širdį neima ir blogųjų nuomonių.

Ramūs ir protingi stengiasi suprasti, kodėl taip kalbama ir iš svetimos nuomonės bando daryti išvadas.

Jie mokosi kaip reikia elgtis, ateityje ir neparodo, kad svetimos nuomonės juos jaudintų.

Dėka tokiam bešališkumui išvengiame nesmagumų, tuščios puikybės ir mūsų gyvenimas būna daug smagesnis.

Praktiški Patarimai

Odinės pirštinaitės, kurių negalima plauti vandenyje, duosis nuvalyti sekančiomis namininėmis priemonėmis:

Į stiklą įpilti terpentino spirito (spirits of turpentine), pridėi 15 lašų amoniako ir išmaišyti.

Užsimauti pirštinaites ant rankų ir su pagalba minkštos skepetaitės valyti tuo skysčiu, iki bus prašalintas purvas.

PASKAITOS IR TYRINĖJIMAI

atsibūna kiekvieną sekmadienį, svetainėje Y.M.C.A., 6235 S. Homan Ave., prie 63rd St., nuo 10—12 val. ryto.

Kviečiame visus, norinčius susipažinti su Dievo tiesos žodžiu, ir per jį surast išganymo kelią.

Įėjimas nemokamas, kolėktų nėra.

Švento Rašto Tyrinėtojai

FRANK'S T V. & RADIO, Inc.

Didelis pasirinkimas įvairiausių televizijų, radijo stereo aparatų. — Oro vėsintuvai. Spalvotos televizijos aparatai. — Pardavimas ir taisymas.

3240 SO. HALSTED STREET — Telef. CA 5-7252

Kas tik turi gerą skonį,
Viską perka pas Lieponį!

Lietuvių Prekybos Namai

FURNITURE CENTER, INC.

MARQUETTE PARKE

6211 So. Western Ave. PRospect 8-5875

Vedėjas J. LIEPONIS

Pirmad. ir ketvirtad. — nuo 9 iki 9:30 Kitom dienom — nuo 9 iki 6 val. vak. Sekmadieniais — nuo 12 iki 5 val. vak.

Vienų Metų Mirties Sukaktis

Anton Shimkus

Gyveno 5544 N. Luna

Mirė gegužės 12 d., 1969, palaidotas Šv. Kazimiero kapinėse.

Paliko nuliūdime žmona Lillian, sūnus Jerome iir jo žmona Lucille ir jų sūnus Mike.

Nors Tu pasitraukiai iš mūsų tarpe, bet Tu tebesi mūsų širdyse ir mieloje atmintyje.

Mylinti Žmona Lillian ir šeima

Marquette Parko Namų Savininkų Susirinkmas, Ir Didysis Parengimas

Gegužės 15 d. 7:30 val. vak. parapijos salėje, 6820 S. Washtenaw, įvyks Marquette Parko Lietuvių Namų Savininkų Organizacijos narių susirinkimas. Yra labai svarbių reikalų, liečiančių namų savininkus. Salė bus atidaryta 7-tą val. Visi, kurie norite sumokėti nario mokestį ar įsirašyti naujais nariais,, prašomi atvykti 30 min. prieš susirinkimo pradžią. Tarnyba laukš Jūsų.

Bus naudingų ir svarbių žinių: 1. pirm. J. Bacevičiaus pranešimas, kas padaryta mokesčių mažinimo reikalu.

2. Pranešimas opiuoju greitkelio reikalu.

3. Parengimų komitetas praneš apie mūsų rengiamą "Pavasorio Spaudos Balių".

4. Pranešimas apie įvykusį protesto žygį greitkelio reikalu,

5. Einamieji reikalai.

Narius ir svečius prašome gausiai dalyvauti. Svečius rašytis naujais nariais, tuo būdu stiprinti mūsų organizacijos pajėgumą.

Po susirinkimo bus vaišės.

PADIDINO PAŠALPAS KANADOJE

Socialinių ir šeimos reikalų Ontario ministeris J. Yaremko paskelbė, kad nuo gegužės 1 d. padidintos pašalpos $$18,5 mil. $8,3 mil. sumą parūpins provincija, o likusią dalį — federalinė valdžia.

Lengvatomis galės pasinaudoti apie 60,000 pašalpas gaunančių Ontario gyventojų.

Našlės su trimis vaikais vietoj $238 gaus $252. Pagerėjimų susilauks tik šeimos, aklieji ir vaikščioti negalintys asmenys.

Pastariesiems bus padidintos pašalpos susisiekimo išlaidoms padengti.

KLAUSIMAI IR PRANEŠIMAS

KL. Aš laikau savo parašytą ir pasirašytą testamentą užrakytame stalo stalčiuj namuose, tačiau mano bičiulis sako man, kad aš jį laikyčiau banke saugumo dežutėj safe deposit box). Ką apie tai sako įstatymas? **M.**

ATS. Įstatymas nė vieną neįpareigoja, kur testamentą laikyti, kad jis išliktų fiziškai sveikas. Kas yra svarbu, tai, kad testamentas, kaip ir kiti vertingi dokumentai turi būti žinomi jūsų patikiems asmenims. Jei jūsų laikysite testamentą banke saugumo dėžutėje, tai jūs galite nebijoti, kad jis dingtųč kaip gali atsitikti laikant privačioje vietoje. — Daugiau žinių apie testamentus galite rasti neseniai knygų leidykos "Sūduvos" išleistam leidiny — "Kaip Sudaromi Testamentai", gaunama "Sandaros" administracijoje. Kaina $3.00.

PARENGIMAS

Prašau neužmiršti ir ruoštis mūsų didžiajam parengimui, Pavasario spaudos baliui, kuris įvyks gegužės 23 d. 7 v v., Marquette Parko parapijos salėje, 6820 S. Washtenaw Ave.

Bus linksma programa, šiltas maistas, prityrusių šeimininkių pagamintas, lietuviška muzika, turtinga ir gausi loterija, tauriųjų gėrimų baras, lietuviškos dainos ir kiti įvairumai.

Pelnas skiriamas lietuviškai spaudai paremti. Bilietų dar galima gauti Sandaroje, Drauge, Naujienose, Laisvoje Lietuvoje ir pas valdybos narius. Rengėjai prašo pirkti bilietus ir gausiai dalyvauti, tuo parodysite, kad remiate lietuviškus kultūrinius židinius ir jų pasireiškimus.

Laukiame Jūsų.

—Stasys Patlaba

Liet. Mokyt. Sąjungos Simposiume Nuomonės

Nesenai įvykusiame Lietuvių Mokytojų S-gos suruoštame simposiume Chicagoje, berods inž. Narutis pareiškė, kad kun. A. Trakio vadovaujamoj Tėviškės parapijoj nėra jokios lietuvybės problemos; kad daugiau tokių parapijų Chicagoje būtų.

Deja, kitose parapijose pasireiškia nulietuvinimo tendencija, kas visai nesiderina su Kristaus mokslo dvasia: "Ką padarėte mano mažutėliams, bei nuskriaudusiems, tą padarėte man".

Aukščiausias atvedė mus į šią laisvės šalį ne tam, kad taptume traša svetimiesiems, bet kad padėtume Lietuvai atgauti laisvę ir išlaikytume lieuvišką gybyvę. Labiausiai tikėjomės iš šio krašto katalikiškos vadovybės, kaip mistinio Kristaus kūno brolių, paramos lietuvių tremtinių tikslams atsiekti. Tačiau gaila, kad greiai teko airišku episkopatu nusivilti: netrukus pastebėjome, kad jam maža rūpi dvasiniai reikalai, o piešingai — nulietuvinimas. Iš tremties atvykę lietuviai kunigai net su geriausiomis kvalifikacijomis tuoj buvo nugrųsti į svetimtaučių parapijas, gi į lietuvių sukurtas parapijas skiriami daugumoje nulietuvėję dvasininkai. **P. K.**

(Bus daugiau)

Susimąstęs Profesorius

Kartą profesorius išėjo į paežerį pasivaikščioti. Mato, kaip varlės šokoja ir alsuoja. Norėdamas sužinoti, kiek varlės pulsas muša per minutę, susigauna varlę, išima laikrodį iš kišenės, suskaito varlės pulsą, ir, susimąstęs numeta laikrodį į ežerą, o varlę įsikiša į kišenę.

Parėjęs namo griebė į kišenę už laikrodžio, rado varlę.

PRISIMINKIM

Sužavėjai žalią šilą,
Klausosi žiedai,
O dainelė jau pakilo,
Kur dangaus skliautai..

Tos dainelės balsas mielas,
Laimę žada man;
Aš klausaus ir džiaugias siela,
Džiaugias kaip pirma!

Aš į tavo širdį briausiuos,
Nenurimsiu, ne!
Lūpos tyli, akys klausia:
Ar myli mane?

Parinktos Mintys

Apie Moteris

Tiktai vienintelė vieta yra pasaulyje, kurioje moterys prieš vyrus neatsikalbinėja, būtent: tai Metrikacijos skyriuje ir prie Altoriaus.

Moterys, kurios nori būti mylimos, tegu ir stengias, kad ir stengiasi, kad ir būtų vertos mylimoms būti.

Moterys lengvai leidžiasi pamokinamos nuo vyrų, bet tiktai ne nuo savų.

Graži moteris be simpatijos yra kaip meškerė be kirmino.

Įsimylėjusi moteris panaši degtukui, kaip užsidega galvos netenka.

Apie Meilę

Gyvenimas be meilės, kaip metai be saulės.

Meilės žaizdas gali išgydyti tiktai tas, kas jas padarė.

Nė ledas nėra taip šaltas, kaip atšalusi meilė.

Apie Vyrus

Vyrai būtų labai stiprūs, jeigu tarpe jų nebūtų silpnų moterų.

Vyrai valdo pasaulį, o vyrus — moterys.

Apie Vedybas.

Vedybos yra karstas, kuriame kiekviena meilė yra palaidojama.

Žiaurus Grąsinimas

Motina, sužinojusi, kad duktė su berniuku bučiavosi, klausia;

— Kam leidais mučiuoti?

Duktė nuliūdusi, tyli.

— Ar jis tau grąsino?

— Taip, mama.

— O ką jis sakė?.

Duktė: — Jis sakė: jei tu šauksi, aš daugiau nebūčiuosiu.

Žmonės elgiasi dabar taip, lyg žinodami, jog ir pragare yra įrengtas vėsintuvas.

Atsargumas Kalboj Yra Gana Svarbus Dalykas

Daug nesusipratimų ir nesmagumų būtų išvengta, jei žmonės prisilaikytų šios taisyklės: "Nekalbėk pirma, negu pagalvosi apie tai".

Tas reiškia, jog tardami ką nors tokio, kas gali paliesti tą asmenį, su kuriuos kalbatės, pagalvokite, kad ir greitomis, ar jūsų žodžiai neįžeis jo.

Vienas, kitas išsireiškimas, kuris mums atrodo "nekaltu", ir juoko dalyku, tikrenybėje gali sukelti kitame žmoguje priešingą jausmą, negu tikimės.

Bandykime, kur tik galima švelninti savo žodžius ir tada išvengsime viso to, kas iššauktų nepalankią nuomonę apie mus pačius.

* * *

Kopūstais nudegęs ir darže pučia.

✦

Griešnos akys šviesos bijo.

Pakliuvo po Šienu.

Automobilistas pamatė prie apvirtusio su šienu vežimo berniuką ir sustojęs, sako:

— Ko stovi? Parbėg namo ir pasakyk tėvui kas atsitiko.

—Jis apie tai geriau už mane žino.

Brandūs rugeliai žemai linksta, tuščiavidurliai — tiesiai stovi.

Įvairios Pranašystės Apie Pasaulio Pabaigą

Pasaulio pabaiga yra tikrai priartėjusi su aštriais perspėjimo ženklais.

Tai yra pabaiga. Laiko pabaiga. Pasaulio pabaiga. Aš nepertsosiu perspėti kiekvieną vyrą ir moterį, kur ir begyventų, gelbėti svo gyvybę.

Visai mažai laiko yra likę. Nesvarbu kas tu būtumei ir kokias pareigas eitumei.

Laikas visai baigiasi.

Išgąstinga!

Pavojaus aliarmas skamba grėsmingai visur.

Tai yra paskutinė proga išsigelbėti.

Mokslo pasaulis gązdnančiai aliarmuoja. Jo laikrodis rodo:vieną minutę prieš vidurnaktį. Ekonomins pasaulis išgąstingai perspėja. Moralinis pasaul's lūžta ir randasi kelyje skaudžių pasėkmių tikro sunaikinimo.

Mūsų institucijos yra perpildytos bevilčiais ligoniais. Mūsų bepročių prieglaudos yra sausakimšai prikimštos. Krašte vis daugiau plinta prasižengimai ir žmogžudystės. Visame pasaulypilna smurto. Niekada pasauly nėra buvę panašumo kaip dabar.

Pasaulis pilnas skirybų manijos, nepasitikėjimo, neištikimybės.

Kai kurie žmonės yra taip išalkę, pinigų, kad dėl jų apgaudnėja, kai kurie net papildo žmogžudystes dėl dešimtuko.

Scena parengta didžiajai melodramai.

Tai įvyks staigiai. Nebus laiko pasisplėpti, išbėgti, išsigelbėti.

"Kada jie sakys taika ir saugumas, tada ūmai ateis ant jų sunaikinimas."

Dabar, dabar, dabar yra laikas ieškoti prieglaudos Dievyje.

Mūsų karta bus sunaikinta akimirkoje, taip sako šių dienų vadovaujančios asmenybės.

Mokslininkai ir Dievo žodis sutinka, kad tvanas tikrai buvo. Čia nėra jokios kalbos nei abejonės. Jei Dievas sunaikino Pirmąjį Pasaulį, Jis tikrai sunaikins ir dabartinį, bedievišką, piktą pasaulį. Skirtumas yra tik tame, kad Pirmasis Pasaulis buvo sunaikintas vandeny, o Antrasis bus sunaikintas ugnimi. Jėzus sakė: "Nes kaip buvo Nojaus dienomis, taip bus Žmogaus Sūnaus atėjimo metu. Būtent: kaip anomis, prieštvaninėmis dienomis, jie valgė ir gėrė, vedė ir tekėjo, iki tos dienos, kuria Nojus įžengė į arką, ir nesuvokė, kol užėjo tvanas ir visus nunešė, taip ir bus Žmogaus Sūnaus atėjimo metu. "Niekada žmonės taip nevalgė, negėrė ir nebuvo tiek skirybų, kaip tai yra šiandien.

Atsiversk, atsiversk, atsiversk!

Mielas drauge, kas tu ir būtumei, ieškok Dievo artybės, susitaikink su Dievu dabar. Rytojaus diena gali niekados nebeateiti. Laukiant rytojaus arba kelius mėnesius, gali būti amžinai pavėluota.

Dievo žodis rimtai perspėja. Jis grėsmingai šaukia. Bažnyčia šaukia visame pasaulyje. Dabar arba niekada.

Skaityk: "..Bet tai žinok, kad paskutinėmis dienomis užstoja sunkūs laikai, nes žmonės bus savimylūs, godūs pinigų, pagyrūnai, išdidūs, piktžodžiautojai neklusnūs gimdytojams, nedėkingi, bedieviški, nemeilūs, nesutaikomi, šmeižikai, nesusivaldą sulaukėję, nekenčią gerą, išdavikai, pramuštgalviai ir pasipūtę, labiau mėgstą smagurius, nekaip mylį Dievą, laiką dievotumo pavidalą, bet užsiginą Jo galia." (2 Tim. 3, 1-5).

Motinos sako: "Aš negaliu susitvarkyti su savo vaikais. "Kodėl? Kadangi jos pačios yra blogos, piktos. Jos nebeturi laiko pamokyti vaikučius melstis. Jos perdaug užsiėmusios pinigų užpelnymu. Jos girtuokliauja, rūko, nuodėmiauja, paleistuvauja. Vietoje, kad pamokius Dievą gerbti įsijungia televiziją prieš jaunuolių akis. Vietoje maldos, jos moko juos kasdieną nusikaltimų, taip supažindina juos so nusikaltimais ir žudynėmis. Netenka stebėtis, kad vaikai dar nesulaukę jaunuolių amžiaus ima šautuvą ir nužudo savo motiną arba tėvą. Padėtis eina kasdien blogyn. Žmonės jau bijosi pasirodyti gatvėje. Kartą girdėjau sakant: "Skubėkim, jaunuoliai ateina."

Taip, paskutinėmis dienomis žinojimas padidės ir vaikai taps neklaužadomis. Komunizmas ir gi progresuoja.

Tautų vadai yra pametę galvas. Tautos keliasi ir tautos krinta. Žmonės bėgioja šen ir ten nusiminę ir išsigandę dairydamiesi ir šlaukdami įvykių, kurie pasireikš visame pasaulyje.

Nėra nei taikos nei saugumo. Nėra nei minties laisvės.

Tarptautinis apstulpimas viešpatauja visur.

Švento Luko evangelijos 21 perskyrimas pasakoja apie paskutinį laiką: karai, žemės drebėjimai, marai, badas, jaunimo nusikaltimai, klaidingas tikėjimas, paleistuvystė madingumas girtuokliavimas ir t.t.

"Taip ir jūs, kaip visa tai pamatysite,, žinokite, kad jis arti yra, prie durų". Taip Šventasis Raštus mus perspėja.

Šešios dešimtys aštuoni milijonai amerikiečių kiekvieną naktį ima miego raminančius vaistus, kitaip neužmiega. 98% šeimų Amerikoje yra nelaimingos.

Tos viskas nėra atsituktinumas, tas yra jau iš anksto išpranašauta.

Tas nėra pasiumanymas, bet realybė.

Tai yra laiko pabaiga. Pasaulio pabaiga.

Nuodėmė siautėja. Dievo teisimas pasireiškia, pragaro ugnis dega.

Gelbėkis, išgelbėk gyvybę.

Šaukis į Dievą, šaukis į Jį visą širdimi. Šaukis į Jį nuoširdžiai, kad būtumei išgelbėtas. Kad būtumei išgelbėtas iš beprotystės, nervų pakrikimo, širdies smūgio, vargo, ateinančio teismo ir galiausia pragaro. Mielas drauge, amžinybė šaukia tave, pragaras yra realybė. Melskis į Dievą atsiklaupęs sakydamas: "Dieve, būk malonus man nusidėjėliui."

Drauge nusidėjėli, atpuolusis, sugrįžk prie Dievo. Slėpkis kraujuje Jėzaus, jis yra vienintelė tavo apdanga. Šis kraujas apvalo nuo kiekvienos nuodėmės. Ant jo pagrindo Dievas išlaikys ir išgelbės atgailaujantį, kada siautė kerštos audra. Jis paims tave į amžiną dangaus gyvenimą, kada kiti eis į pragarą visiems amžiams, "kur jų kirmėlė nemiršta ir ugnis amžinai neužgęsta."

"...Dangus su ūžesiu praeis, o elementai nuo karščio suskils ir žemė bei joje esantieji darniai bus sudeginti." (Petr. 3-10).

Čia nėra pasislėpimui vietos, išimant Dievą.

Pasaulio pabaiga yra jau čia.

Aš raginu ir perspėju, atsiversk, atsiversk!!!

Vertimas iš anglų kalbos.

Šį rašinį išleido ir platina

Bethany Tabernacle Church
2614 S. Keeler Ave.,
Chicago, Ill. 60623

Pamaldos laikomos:
Sekm. 10:00 val. ryte ir 8 val. v.
Ant.-Treč.-Penkt. 8:00 val. vak.
Maldų Sueiga — Šešt. 9:00 v. v.

(Garsinimas)

Seimininkėms

Kaip Pagaminti Duoninę Sriubą su Vaisiais

Vasaros sezonui atėjus, turėtumėm paįvairinti ir maisto patiekalus.

Be šaltų barščių, pamėginkite pasigamin'ti ir duoninės sriubos su vaisiais.

Paimkite 2 riekutes džiovintos juodos duonos, 1½ stiklinės džiovintų kompot'nių vaisių, 1 stiklinę vaisių sunkos(vynuogių ar slyvų), 1 stiklinę cukraus, 2 šaukštus razinkų, 1 stiklinę griet'nės, 2 kvortas vandens.

Duoną išdžiovintą, užpilti verdančiu vandeniu ir, kiek palaikius, kad suminkštėtų, pertrinti per sietelį.

Džiovintus vaisius išvirti, o vandenį, kuriame virė vaisiai, perkošti, sudėti cukrų, vaisių sunką — "juice", pertrintą duoną, lemono sunką, grietinę, vaisius, išmaišyti, atšaldyti ir patiekti į stalą.

Šalta Sriuba su Alum

Seniau dažnai vartodavo ir alaus sriubą, bet dabar ji yra ka'p ri pamiršta. Dėl visko prim'nsime kaip reikia ją pasigaminti.

Paimkite:
2 bankas alaus,
1 citriną (lemoną),
1 stiklinę cukraus,
½ stiklinės cinamono,
1 stiklinę raudonojo vyno,
1 stikl'nę rūgščios grietinės,
1 kvortą vandens.

Vandenį su prieskoniais ir cukrumi pavirinti 20—30 minučių.

Nukėlus nuo ugnies, sudėti razinkas ir citrinos (lemono) sunką. Kai atvės, supilti vyną, alų ir sriubą užbaltinti rūgščia grietine.

Patiekus tokią sriubą svečiams, reiktų paaiškinti, kad tai senas lietuvių valgis, kurį verta prisiminti.

Žinoma, ne visiems tokia sriuba patiks, bet vieną k'tą sykį paragavę pripras ir prie alinės sriubos.

Veršienos Kepsnys

Paimti:
1 veršienos šlaunelę,
¼ svaro rūkytų lašinių,
morką, petražolę,
salierą, maltų pip'rų ir
truputį druskos.

Daroma taip: Veršienos šlaunelę nuplauti, nusausinti, įtrinti druska, maltais pipirais ir aštriu, mediniu kuoleliu raumenis įžambiai subadžius, prismaigstyti lašiniukų.

Lašiniukus supiaustyti pailgomis 4 — 6 centimetro ilgio juostelėmis.

Jais raumenis irpprismaigstyti taip, kad, iškeptą kepsnį supiausčius, jame būtų vienodai paskirstyti lašiniukai.

Taip paruoštą mėsą, dėti į skardą ir kepti karštoje krosnyje..

Kai kepsnys iš visų pusių apkeps, įpilti stiklinę karšto vandens, pridėti prieskonių, kad netrūktų sultinio.

Kepama nuo vienos iki pusantros valandos.

Prie veršienos paduodama spanguolių košė ir šviežių vaisių salotos.

Meduoliai – Riešutiniai

Paimti:
2 kiaušinių trynius,
1 cielą kiaušinį,
pusę ¼-ties svaro sviesto,
svarą ir ketvirtį miltų,
½ svaro cukraus.
Be to, paimti:
½ svaro medaus,
šauktelį sodos,
2 šaukštus grietinės,
2 šaukštelius prieskonio.

Daroma taip. Visus nurodytus produktus sudėti į dubenėlį (bl'udelį) ir ilgai minkyti.

Tešla turi būti kieta. Užminkytą tešlą atšaldyti ir daryti apskritus meduolius, valakinio riešuto didumo.

Į skardas dėti retai, kad kepdami jie nenusisiektų.

Kepti nekarštoje krosnyje iki meduoliai pagelsta.

Iškeptų karštų riešutėlių (meduolių) apačias aptepti baltymų glajumi, sulipdyti po du riešutėlius) ir dar kartą kišti į krosnį, kad sukeptų baltymai.

Tiems meduoliams baltymų glajus daromas taip:
pa'mti ½ svaro cukraus,
¼ stiklinės vandens ir
3 kiaušin'ų baltymus.

Iš vandens ir cukraus išvirti sirupą, tokio tirštumo, kad įlaš'nus lašą karšto sirupo į šaltą vandenį — jis neišsileistų. Tuo tarpu išplakti kiaušinių baltymus.

Karštą sirupą iš lengvo pilti į tuos išplaktus baltymus ir plakti iki pasidarys tiršta masė. Ir tuojau sulipdyti juo tuos meduolius.

Ryžių Kotlietai

Išvirti ryžių stiklinę p'ene, taip, kad ryžiai pasidarytų visiškai minkšti.

Ištrinti su dviem kiaušiniais šaukštą sviesto, padėti du šaukštus smulkiai supiaustytų grybų, truputį druskos, žalių krapų arba susmulkintų petrušk'ų.

Visą tai sumaišyti su ataušintais ryžiais ir iš tos tešlos daryti kotletus, kuriuos gerai išvoliojus baltos duonos susmulkintuose trupiniuose.

Kotletus kepti keptuvėje, kur'oje ištirpytas sviestas.

Iš susmulkintų grybų paruošti padažą (sosą).

Sviesto šaukšte iškepti šaukštą miltų, sumaišyti su grybais ir padėti keletą šaukštų rūgščios grietinės.

Virta Apkepta Jautiena

Paimti:
1½ svaro virtos jautienos,
1 kiaušinį,
stiklinę džiovėsėlių ir šaukštą riebalų.

Padažui paimti:
½ šaukšto miltų,
½ šaukšto sviesto,
stiklinę sultinio,
½ šauktšelio garstyčių,
cukraus ir
pagal skonį druskos.

Daroma taip. Virtą mėsą supiaustyti griež'nėliais skersai raumenis, suvilgyti išplaktame su trupučiu pieno ir druskos kiaušinyje, pavolio tidžiuvėsėliuose ir iš abiejų pusių apspirgyti taukuose.

Padažui skirtus miltus paspirginti su sviestu, atskiesti sultiniu, ma'šant pavirinti, perkošti, pridėti druskos, acto, garstyčių, pridėti cukraus ir pakaitinti kad užvirtų.

Pusdbėnin (bliūdant) eilutėmis sudėti mėsos griežinėlius.

Šalia sudėti virtas pupeles, sutaisytas su padažu.

Aplink mėsą užpilti likusį padažą.

Kalakutas su Slyvomis

Paimti:.
kalakutą,
dėžutę grietinės,
truputį druskos.
Be o, ryžių košei:
1 st'klinę ryžių,
šaukštą sviesto ir
šiek tiek druskos.

Daroma taip:

Išdarinėtą kalakutą išplauti, nusausinti ir pasūdyti, įtr'nant iš vidaus ir iš orės druska.

Į vidų ir į gužį pridėti džiovintų, išmirkytų slyvų ir užsiūti.

Sparnus atlenkti į nugaros pusę ir surišti. Kojas surišti priekyje.

Kalakutą ištepti sviestu, dėti į skardą (nugara į apačią) ir kepti karštoje krosny 2—2½ valandos, palaistant kepsnį sultimis, kol mėsa suminkštės.

Jei sulčių mažai, dapilti vis sultinio.

Duodant kakakutą į stalą, šalia pridėti išvirtą ryžių košę.

Varškės Pūdingas

Paimti:
2 stiklines varškės,
stiklinę cukraus,
4 kiaušinius,
2 šaukštus sviesto,
½ stiklinės razinkų,
3 šaukštu pyrago džiūvėsėlių.

Daroma taip: Sviestą su varške gerai ištrinti.

Atskirai ištrinti kiaušinių trynius su cukrumi.

Varškėn sudėti tuos ištrintus kiauš'nio trynius, razinkas, maltą cinamoną, sugrūstus pyrago džiuvėsėlius ir išplaktus kiaušinio baltymus.

Masę išmaišius, sudėti į pudingo formą ir kepti vieną valandą.

Šis pūdingas valgomas jį pabarščius cukrumi ir cinamonu.

Paša iš Sūrio

(Varškės)

Paimti:
2 svaru varškės (dry cheese),
¾ stiklinės pieno,
5 kiaušin'ų trynius,
½ svaro cukraus,
½ svaro sviesto,
1/8 svaro razinkų ir
truputį vanilijos.

Daroma taip: Trynius išsukti su cukrumi, sumaišyti su pienu ir maišant užkaitinti.

Nuimti nuo ugnies, pridėti sviestą, varškę, gerai sumaltą, vaniliją, raz'nkas.

Viską gerai išmaišyti ir įdėti servetėlėn į formą.

Gerai užspausti su sunkiu daiktu ir vėliau užsaldyti, o paskui valgyti, išėmus iš servetėlės.

Citrininis Plokštainis

(Mozūras)

Paimti:
6 kiaušin'us,
¼ svaro cukraus,
½ svaro bulvių krakmolo miltelių,
1/8 svaro sviesto ir
1 citriną.

Daroma taip: Kiaušinių tryn'us ištrinti iki baltumo, išspausti citrinos sunką, supilti lydytą sviesą ir nutrintą citrinos žievelę.

Visą gerai išsukus, sudėti bulvinių miltus ir išplaktus baltymus.

Atsargiai išmaišyti ir tešlą sup'lti į skardą, išklotą vaškiniu popieriu, perteptu riebalais.

Kepti vidutinio karštumo krosnyje.

GARSTYČIŲ SOSAS

Pakepti šaukštą miltų su šaukštu sviesto ir sumaišyti su šiuo rasalu, kuris padarytas iš:
3 šaukštų miltų,
pranc. muštardos,
truputį acto ir
cukraus.

Šis rasalas privalo būti užvirintas.

Lenkai ilgisi unijos laikų

Lenkai, gyveną laisvajame pasaulyje ir, aišku, pačioje Lenkijoje, tebeprisimena tuos laikus, kai lietuviai su lenkais buvo "lygūs su lygiais". Eltą pasiekė iškarpa straipsnio, paskelbto Buenos Aires, Argentinoje, leidžiamo lenkų kalba savaitraščio "Glos Polski" (nr. 7). Savaitraštis palinkėjo lietuviams sulaukti savo krašto laisvės, pareiškė tikėjimą, kad abu kraštai ateity bus "gerais bei nuoširdžiais kaimynais", tačiau ir pridūrė, kad "mūsų sąmonėje dar gyvi laikai, šimtmečiai, kai, būdami laisvi ir lygūs, sudarėme bendrą valstybę ir aras drauge su Vytimi buvo vakarų civilizacijos užtvaromis".. (E.)

Daug Kas Pasikeitė

— Pirma tu sakydavai, jog Romanovų giminė valdė Rusijos carų sostą nuo 1613—1917 metų, t. y. 304 metus.

Toks gyvenimas — šlapiom malkom kūrenimas.

Napoleonas ir Astrologija

Napoleonas anksčiau nesiinteresavo astrologijos mokslu.

Vėliau gi, būdamas trėmime šv. Elenos saloje, pradėjo interesuotis žvaigždėmis ir stengėsi sužinoti iš jų, kas jo laukia ateityje.

Daugelis jo draugų ruošė jam pabėgimą iš tos salos, bet jis atsisakė, sakydamas:

"Tai yra beprasmiška. Iš žvaigždžių, aš išskaičiaus, jog čia mirsiu".

Kai paskiau pasirodė kometa, Napoleonas sušuko:

"Toks pat ženklas pasirodė prieš mirtį Cezario."

Keletai mėnesių praslinkus po to įvykio — Napoleonas mirė.

*

Optimistiškai nusiteikęs vyrukas, eidamas gulti prabyla pats sau:

"Rytoj aš jau būsiu viena diena arčiau Social Security!"

Suknelės Didesnių Išmierų (Sizes)

Amerikos moterys daugiausiai perkasi gatavas sukneles, jau pasiūtas, išskyrus nedaugelį, kurios pačios pasisiuva namuose iš iškarpų.

Pasirinkimas gatavų suknelių yra didelis, įvairūs modeliai ir įvairiausių medžiagų.

Suknelės, kostiumėliai ir apsiaustai (paltai) yra pagaminti trijų rūšių.

"Misses" nuo 10 iki 18 dydžio (sizes). Tai normaliai figūrai išmiera.

"Junior" — nuo 9 iki 19 dydžio, truputį trumpesnio liemens moterims.

"Half sizes" — 10½ iki 20½ — moterims visai trumpu liemeniu ir daugiau tinka vyresnio amžiaus.

Visi tie dydžiai yra lengvai gaunami įvairiose drabužių krautuvėse.

Kiek daugiau vargo turi moterys, stambesnės, kurių išmieros viršija 20 dydį.

Čia jau susidaro keblumų. Ypač, su pasiuvimu.

Jų modeliai yra labai paprasti ir todėl pasirinkimas—menkas.

Kyla klausimas: kodėl toms moterims nesiuvama įvairesnių modelių?

Atsakymas paprastas— mažas pareikalavmas, neapsimoka.

Tokioms suknelėms daug darbo ir galvos sukimo.

Už tai tų moterų rūpesčiai ir aimanos, lieka tik tuščiu aidu drabužių rinkoje.

Naujos Dainos Premiera St. Monikoj, California

Pavasario Balsų Vakare, įvykusiame 1970 m. balandž'o 25 d., Bay Womens' Club salėje, Šv. Monijoj, Calif., kurio programai vadovavo Giedra Našvytytė-Gudauskienė, solistas Kvirinas Dargis pirmą kartą atl'ko kompozitoriaus Stasio Kalvaičio sukurtą **Tėvynainių Dainą** (žodžiai Alfonso G'edraičio), kuri stipriai nuskambėjo tiek patriotinio turinio, tiek kompozicine prasme ir klausytojų buvo labai šiltai sut'kta.

Taip pat gerai pasireiškė ir kiti solistai: Lucija Zaikienė, Janina Čekanauskienė, ir iš jaunųjų Vytenis Dūda, išpildydami: O. Metrikienės, A. Račiūno, J. Stankūno, St. Gailevičiaus ir kitų kompozitorių sutrumpintus kūr'nius bei jų ištraukas.

Programos moderatore buvo Vita Kevelaitienė, kuri irgi... pranešinėjo ne paskirai kiekvieną dalyką, bet iš karto — pluoštais.

Koncerto eigą paįvairino tautinių šokių grupė **Audra,** vadovaujama Ingos Tumienės, o atskiriems efektams darniai talkino jaunieji instrumentalistai — Daina ir Saulius Gudauskai. Scenos papuošimai — L. Zaikytės ir V. Misiūno.

Šios premierinės šventės orumą dar labiau sustiprino savo atsilankymu Lietuvos garbės konsulas Julius Bielskis, St. M. Lietuvių klubo pirm. Elena Devenienė, knygų ir laikraščių leidėjas tAntanas Skirius ir dar keli iškilieji svečiai.

Minėta **Pavasario Balsų Vakarą-Koncertą** paruošė St. M. Liet. Bendruomenė, vadovaujama Alg'o Tracikio.

Publikos buvo prisirinkę pilnutėlė salė, o didesnė dalis jaunimo buvo užėmusi "galiorką". Buvo daug svečių iš Los Angeles, Long Beach ir kitų apylinkių.

Mirga Šešupė.

Roberto A. Simėno su Patricia M. Regan Iškilios Vestuvės

Gegužės 2 d. St. Gerald's bažnyčioje, Oak Lawn, Ill., kun. J. Kuzinskas sutuokė Robertą ir Patriciją.

Bažnyčioje buvo daug žiūrovų bei liudininkų, stebint šią jauną porelę—dargi taip puikiai pasirėdžiusį jaunimą. Ypatingai jaunoji ir pamergės, kurios dėvėjo p-nios Onos Zack kūrybą—jaunoji švelnaus balto lace-batl sto suknelę, ilgą, aristokratiškai pritaikytą valiumui. Gi pamergės, šviesiai ružavas ilgas ir lengvas sukneles su įvairiaspalvių žvynelių juostomis ir kalnierėliais, tikrai žavingai lydėjo jaunąją Patriciją prie altoriaus.

Roberto giminaitis ir mūsų žinomas čakagiet's, Jonas Evans, aprūpino visą vestuvininkų paradą su limuzinais.

Vaišės įvyko prabangiam Martinique restorane Sky—Dangaus rūme, dalyvaujant apie 300 svečių.

Daug žymių svečių dalyvavo: Edward Hanahan — State Att., William C. Clark, Fred Dumke — Oak Lawn Villageprezidentas, Frank Schaffer — general manager of Evergreen Plaza, John Nolan — Oak Lawn ugniagesių dept. kapitonas su šeima, Oak Lawn apylinkės teisėjai bei kiti valdžios pareigūnai; žymios p-nios: Harry Yourell, Agnes Mažeikienė, Edward Rosemell ir daugelis čikagiečių bei Oak Lawn draugų ir giminaičių.

Jaunasis Robertas Simėnas žada tęsti teisės studijas Loyolos universitete, gi jo žmonelė darbuojasi kaipo legali sekretorė States Attorney įstaigoj.

Puota Dangaus rūme buvo taip graži ir įspūdinga, tarpe draugų ir senų pažįstamų, kuri dienos laike tęsėsi nuo 12-tos iki šeštai val. vakaro. Nors ir nenoromis vis dėlto skirstėmės iš šių taip puikių patalpų linkėdami jaunai porelei ilgiausių ir laimingiausių metų...

—Teodora ir Julius

Pataria Valgyti Daugiau Obuolių

Tarptautiniam dantistų kongrese, Koelne, Vakarų Vokietijoje, anglų gydytojai patiekė davinių apie tai, jog valgydamas žalių obuolių yra viena geriausių priemonių apvalyti dantis nuo užsil'kusių juose maisto gabalėlių ir nuo puvimą sukeliančių bakterijų.

Tų gydytojų nuomone, vieną obuolį reiktų suvalgyti po pietų, o kitą po vakarienės.

Anglijoje jau esą pradėtos gaminti tabletės su ekstraktais iš obuolių.

Čiulpimas tų tablečių palieka savotišką dezinfekciją gerklėje ir dantyse.

Valymas dantų šepetukais prasidėjo prieš šimtą metų, tačiau daugelis pamiršta tą atlikti po kiekvieno valg'o.

Tokiems tai ypač reikėtų šalia savęs turėti obuolį — pabrėžė anie anglų ekspertai.

Rūpestis budina žmogų.

NAUJI PATVARKYMAI

Kurie dabar galioja muitu apmokėtiems siuntiniams į LIETUVĄ ir U. S. S. R.

Suprastintos prekių klasifikacijos, pakeistas muitas ant kai kurių daiktų ect.

SENA PATIKIMA FIRMA

Toliau aptarnauja nuolatos didėjantį klijentų skaičių, tradiciniai, su virš 40 metų patyrimu.

Jei esate vienas iš tūkstančių mūsų patenkintų klijentų, m e s dėkojame J u m s už pasitikėjimą.

Jei ne, tai prašome pasinaudoti mūsų patarnavimu iir J ū s būsite dėkingi m u m s.

SUNTNIAI PASIEKĘ MUS PAŠTU, IŠSIUNČIAMI TĄ PAČIĄ DIENĄ.

Dėl paskutinio katalogo ir vėliausių patvarkymų kreipkitės į

GLOBE PARCEL SERVICE, INC.

716 Walnut St., Philadelphia, Pa., 1906; Tel. 215—925-3455
CENTRINĖ ĮSTAIGA NEW YORKE:
Tel.: 212—982-8410

PHILADELPHIA, Pa. 19123, 1013 N. Marshall St.	WA 5-8878
BALTIMORE, Md. 21224, 3206 Eastern Ave.	DI 2-2374
CHICAGO, Ill. 60622, 2242 W. Chicago Ave.	BE 5-7788
CLEVELAND, Ohio 44119, 787 E. 185th Street	486-1836
DETROIT, Mich. 48210, 6460 Michigan Ave.	TA 5-7560
ELIZABETH, N.J., 07201, 956 a Elizabeth Ave.	354-7608
HAMTRAMCK, Mich. 48212, 11415 Jos. Campau Ave.	365-6350
CHICAGO, Ill. 60632, 4102 Archer Ave.	254-4144
HARTFORD, Conn., 11 Charter Oak Avenue	203-249-6255
KANSAS CITY, Kan. 66102, 18 So. Bethany	AT 1-1757
LOS ANGELES, Cal. 90026, 2841 Sunset Blvd.	382-1568
SOUTH RIVER, N.J. 08882, 168 Whitehead Ave.	257-2118
MIAMI, Fla. 33138, 6405 Biscayne Blvd.	FR 9-8712
MINNEAPOLIS, Minn. 55414—217 E. Hennepin Ave.	FE 2-4908
NEW BRITAIN, Conn. 06052, 97 Shuttle Meadow Ave.	224-0829
OMAHA, Nebr. 68107, 5524 So. 32nd Street	731-8577
SEATTLE, Wash. 98103, 1512 N. 39th Street	ME 3-1853
PARMA, Ohio 44134, 5432 State Road	749-3038
PITTSBURGH, Pa. 15222, 346 Third Ave.	GR 1-3712
ROCHESTER, N.Y. 14621, 683 Hudson Ave.	BA 5-5928
NEW YORK, N.Y. 10003, 101 First Ave.	OR 4-3930
SAN FRANCISCO, Cal. 94122, 1236—9th Ave.	LO 4-7981
SO. BOSTON, Mass. 02127, 390 West Broadway	AN 8-8764
WORCHESTER, Mass. 01604, 82 Harrison Street	798-3347
TRENTON, N.J. 08611, 730 Liberty Street	LY 9-9163
VINELAND, N.J. 08360, Parish Hall West Landis Ave.	691-8423

SAVE AT
Mutual Federal Savings and Loan
INSURED UP TO $20,000
2212 W. CERMAK RD., CHICAGO, ILLINOIS 60608
Peter Kazanauskas, President Tel. 847-7747

OFFICE HOURS
Monday, Tuesday, Friday, 9 A.M. to 4 P.M.
Thursday, 9 A.M. to 8 P.M.
Saturday, 9 A.M. to 1 P.M.
No Business Transacted on Wednesday

NOW 6% PER ANNUM ON SAVINGS CERTIFICATES OF $10.000. OR MORE, 2 YEAR MATURITY
5% PER ANNUM PASSBOOK ACCOUNT
Paid and Compounded Quarterly
65 ANNIVERSARY
NOW INSURED TO $20,000.

Kuo Garsi Yra Idaho Valstija

Retas nežino, kad Idaho valstija labai garsi savo geros rūšies bulvėmis. Tos valstijos bulvės garsios visoje Amerikoje.

Bet Idaho valstija garsi ne vien bulvėmis. Ji garsi savo gamtovaizdžiais. Tas patraukia nemažai turistų į tą valstiją.

Pažymėtina, kad toj valstijoj yra dar vietų, kur žmogaus koja dar nebuvo įkelta.

Idaho valstijoj nuo seniai garsėjo fotografas Howard W. Steward.

Jisai per savo ilgą amžių padarė tiesiog nesuskaitomą daugybę tos valstijos puikių atvaizdų.

Dabar tas fotografas paseno ir visus savo paveikslus per tos valstijos gubernatorių Smylie dovanojo valstijai.

Tuo gubernatorius nudžiugo ir pareiškė, kad to fotografo dovana jam meilesnė negu būtų garsioji Mona Liza arba kitokis garsus paveikslas iš Europos muziejaus.

Minėtas fotografas apgailestauja, kad spalvotas fotografavimas nebuvo išrastas jo jaunystėje.

Nuo Karklo Žievės iki Dabartinio Aspirino

Jau mūsų protėviai žinojo, jog karklo žievė sumažina reumatizmo karštį.

Nebuvo tai paslaptis ir ki, tiems, tame skaičiuje ir pačiam medicinos tėvui — Hipokratui, gyvenusiam ketvertą šimtmečių prieš Kristų.

Paslaptis glūdi tame, kad karklo arba gluosnio žievė, ir kaip kai kurie kiti augalai, turi savy calicylinę rūgštį, kuri šiandien yra geriausias ginklas prieš reumatizmo skausmus ir pakilusį karštį.

Toji rūgštis chemiškai buvo pagaminta tik prieš 70 metų ir dabar žinoma kaipo dabartinio šimtmečio "stebuklas" — apyrinas.

Parinktos Mintys

Kiekviena mada pasižymi tuo, kad pirmutinis ir paskutinis, kuris prie jos prisitaiko—atrodo juokingi.

o

Daug laimingesni būtų žmonės, jeigu jie apie kitų reikalus taip pat mažai rūpintųsi, kaip ir apie savuosius.

★

Tolerancija, tai niekas kitas, kaip nuoširdus įsitikinimas apie tai, kad ir kitokių pažiūrų asmenys gali išreikšti savo nuomonę lygiai, kaip ir aš.

Gera Proga Viengungiam — Žmoną Gali Nusipirkti Už 20 Dolerių

Gvinėjos salose išleistas įstatymas, kad mergaitės jaunesnės kaip 15 metų negali susituokti.

Tuo pat sykiu nustatyta, jog už žmoną vyras turi sumokėti merginos tėvams ne daugiau kaip 20 dolerių.

Ne protas padaro žmones laimingesniais, bet atjautimas.

Vaišingumas Neturi Nueiti Pertoli

Lietuviai iš senų laikų pasižymi savo vaišingumu. Tai yra girtina ypatybė, tačiau šiuo metu mes dažnai pertoli nueiname tuo tuomi.

Pasikvietę svečių, bandome juos kaip galima geriau pavaišinti visokiais valgiais ir gėrimais.

Svečiai, nuolat raginami ir nenorėdami atsilikti vienas nuo kito, perdaug prisivalgo, o tas neišeina jiems į sveikatą.

Riebūs sunkiai virškinami valgiai apsunkina skilvį, padidina svorį, ir kraujo spaudimą, o tas, savo keliu, blogai paveikia į širdį.

Taigi, renkdami savo namuose puotą, nebandykite nukonkuruoti savo kaiminkas valgių ir gėrimų gausumų ir neraginkime savo svečių, kad vietoj 1,100 kalorijų, jie suvalgytų vienu užsimojimu 4,500 kalorijų!

Meilė Nėra Vienintelis Tikslas Šių Dienų Moteries Gyvenime

Dar ne taip seniai buvo manoma, jog svarbiausia moteries prasmė yra ką nors mylėti.

Nepaisant į socialį stovį, jaunos merginos svajonės sukosi aplink suradimą tinkamo vyro, o paskiau laimingą gyvenimą šeimoje.

Šiuo metu vyras nebeuždengia viso moters horizonto ir nepasėkminga meilė nenuveda jų į vienuolynus, kaip būdavo seniaus.

Mergaitės iš mažens pradeda galvoti apie savystovią karierą, o ne vien apie gaudymą vyro.

"Senmergės" titulas irgi nustojo buvęs apgailestavimo objektu.

Moterys lygiai su vyrais riša politinius klausimus ir sprendžia šalies likimą.

Milijonai jų dirba įvairiose pramonės srityse, ofisuose, profesijose ir bizniuose.

Dažnai pasitaiko, jog vyrui apleidus šeimą, moteris viena išauklėja vaikus.

Taigi, šis visuomenės persigrupavimas ir moteries galūtinas "išsilaisvinimas", eina sparčiai pirmyn.

Kai kurie, ypač, vyrai, įžiūri tame tam tikrų blogybių.

Jiems atrodo, jog moderniška moteris nėra tas, kas turėtų būti. Bet tokia jų nuomonė yra klaidinga.

Kariuomenėje

Puskarinnkis: — Visi, kurie interesuojatės muzika, išeikite priekin.

Išstojo šeši kareiviai, manydami, kad juos priskirs prie orkestro.

— Labai gerai! Užneškite pianą į kapitono butą trečiame aukšte.

Belgijos vėliava turi tris spalvas: juodą, geltoną ir raudoną.

✦

Be Jokios Abejonės

— Ar tiesa, jog moterys gyvena ilgiau už vyrus?

— Kiek tas paliečia našles, tai tiesa.

Nesigailėsime Įdėję Truputį Pastangų

Kiekvienas mūsų norėtumėm elegantiškiau atrodyti. O tas nesunku atsiekti, kad ir su apribotu biudžetu bei laiku.

Kaip kitais atvėjais, taip ir čia, reikalinga geros atodairos ir apgalvojimo.

Nebandykime atlikti perdaug, o susikaupkime tik prie neatbūtinų dalykų.

Daug ką galime atlikti pačios, nebėgiojant dažnai į grožio salionus ir nemėtant pinigų brangiems ir vėliausios mados aprėdalams.

Atliekant namų ruošą, verdant ar dirbant darželyje užsiriškime ant galvos skarelę ir tuo apsaugosime plaukus nuo greito pakrikimo.

Nesivaržykime vartoti prie darbo pirštinaičių, nes jos palaikys netūralę rankų išvaizdą.

Jūsų gardorobe turėtų būti paruošti drabužiai ir avalinė skubiam pakeitimui, taip, kad netikėtai pasirodžius svečiams, arba atsiradus reikalui kur nors greitai išvykti, ilgai neužtruktumėte su persirėdymu.

—Alfa.

Štai 10 Patarimų Kaip Būti Laimingesniam

Kiekvieno asmens laimė priklauso daugiau nuo vidujinio jo susitvarkymo, negu nuo išorinių aplinkybių.

Jei sveikata ir medžiaginis išteklius nėra visiškai pašlijęs, tai nėra pagrindo chroniškai aimanuoti, ir nusiskųsti likimu.

Štai yra dešimts patarimų kaip išvengti tamsių nuotaikų ir būti laimingesniu:

1. Draugauk su žmonėmis skaistesnės nuotaikos.
2. Galvok apie skaistesnius ir smagesnius dalykus, kad galėtum užmiršti apie nemalonius dalykus.
3. Nereikalauk per daug iš gyvenimo.
4. Bandyk suvaldyti piktumą, kerštą, pavydą ir palaikyk vidujinę lygsvarą.
5. Ieškok pasitenkinimo kitus darant laimingesniais.
6. Turėk kilnius gyvenimo tikslus.
7. Prižiūrėk savo sveikatą.
8. Nesibaidyk darbo, nes darbas paįvairina gyvenimą.
9. Nesijaudink ir nesinervink, nes tas vis vien nieko nepadės. Tikėk, jog po tamsių valandų ateis šviesesnės.
10. Suprask, jog prabanga, turtas nėra viskas. Dažniausia pasitaiko, jog mažiau turinti išteklių būna laimingesni už didžiuosius turtuosius.

Paskutinis Karas

Kad nacizmas buvo blogas
Greitai tą visi pamatė,
Tad jam kilpas tuoj pastatė.

Kaip išrodo bolševizmas?
Ar geresnis už nacizmą?
Tą ir aklas jau permato.

Vienas rudas Belzebubas,
Kits raudonas, gyvas velnias,
Abu kilę iš tos pat buveinės.

Kaž kodėl vadai didieji,
Pareigūnai išrinktieji,
Negalėjo to matyti?

Tad abiem reikėjo liepti
Grįžti atgal, iš kur atėję
Ir gyvent, krūvon suėję.

Raudonieji pasilikę,
Gavo pilną monopolį,
Tad diktuoja, ką tik nori.

Kas dabar daryt reikėtų?
Laisvės mintį reikia platint,
Reik visas tautas išjudint.

Turim tą gerai žinoti:
Eina karas likiminis,
Gal būt paskutinis.

Dievo Karalystės Žinios

24

(Pabaiga)

"Dabar Yra Tinkamas Laikas"

Matant tokius stebėtinus Dievo palaiminimus, kokių žmonija, tūkstanmetinėje teismo dienoje susilauks, nestebėtina, kad Psalmistas kviečia visus sutvėrimus girti Viešpatį, dėlto, kad "jis ateina teisti žemės"; o baigdamas jis dar priduria: "Jis teis žemės skritulį teisingai ir tautas savo ištikimybėje".—Psalmė 96:13.

Parašyta, kad aniems bedievių miestams bus "lengviau" arba patogiau negu izraelitams, kurie atmetė Jėzų.

Taip bus dėlto, kad jie nenusidėjo prieš tokį aiškų apšvietimą, kokį turėjo senovės išrinktoji Dievo tauta.

Bet bus lengviau abiems, kaip žydams, taip ir pagonims, kurie, neturėdami prieinamos progos, nepriėmė ir neparodė paklusnumo Kristui šiame gyvenime.

Visi tokie bus pabudinti ir apšviesti, ir jei bus paklusnūs šviesai arba tiesai, bus pripažinti vertais gyventi per amžius.

Taigi aišku, kad visų jo maloningų tikslų žmonijos labui įvykdyme tarpininkaus mūsų Viešpats Jėzus, kuris kaipo teisėtai žemės valdovas karalius kaipo karalių Karalius ir viešpačių Viešpats Dievo Karalystėje ant žemės. Nes iir pirmame Jo atėjime Kristaus skelbimo našta buvo Karalystėje.

Jis pradėjo viešai skelbti sakydamas: "Dangaus karalystė yra arti". — Mato 4:17, Mork. 1:15.

Siųsdamas savo mokytinius su evangelijos žiniomis Jis liepė jiems skelbti "Dievo Karalytę". — Luko 9:2, Mato 10:7.

Apie patį Jėzų mes skaitome: "Paskui atsitiko, kad jis keliavo per miestus ir sodžius, sakydamas pamokslus ir skelbdamas Dievo Karalystės evangeliją", ir vėl: "O Jis joms tarė: "Ir kitiems miestams aš turiu skelbti Dievo karalystės evangeliją, nes tam aš siųstas".

Kas įdomaujatės apie Tiesą, mes prisiųsim veltui knygelių.
Spring Valley, Ill. 61362
212 E. 3rd Street,
Kreipkitės šiuo adresu:
Lithuanian Bible Students.

Real Estate

PRICED FOR QUICK SALE BY OWNER
Northlake area. 4 bdrm. shingled. Cape Cod. Lge rec. rm., kit., liv. rm., 2 car. gar., 1 and poss. ½ ba. Big back play yard & swing sets for pds. Nr. schls. & transp. Good shoping area. $24,900. 262-6172

BY OWNER
3 bedrom, 1½ bath split level, 2 car gar. Fenced yard. Priced to sell. $23,900.
Phone 755-2015

Ilgiausia iš visų simfonijų yra austrų kompozitoriaus Gustavo Mahlero kūrinys, parašytas 1895 metais. Jos išpildymas tęsiasi dvi valandas ir 45 minutes.

Vargo nematęs, vargstančių nežino.

Greita Pagalba

Nenusimink, gausi paaglbą.

Vaistai, kurie buvo ilgai laukiami, nuo reumatizmo, rankų, kojų nutirpimo ir skaudėjimo jau yra.

Tuojau siųsk šį skelbimą ir savo vardą su antrašu, ir mes atsiųsime vaistų išbandymui.

ROYAL PRODUCTS
Newark 4, New Jersey
North Sta., P. O. Box 9112

Real Esate

BY OWNER. Lovely, BRICK CAPE COD 4 bdrm. home. Gar w/side drive. Beaut. res. area. Nr. everything. 6950 W. 91st. Must be seen. Priced for quick sale. 423-5274

Real Estate

BULE ISLAND—BY OWNER
3 flat bldg. 2—6 rms., 1—3 rms. Near Western Ave. Close to schools & transportation. For information call, Days 385-3080, Eves. 385-4535.

Real Estate

PALATINE — BARRINGTON COUNTRYSIDE BY OWNER
3 bdrm cust. built rustic ranch on ½ acre. Air cond., cen. vac., therm. windows. Unique fam. rm. w/frplc. 3 full cerm. ba. 1st flr. laundry and mud. rm.
Call 359-0691.

OAK LAWN—BY OWNER
5½ rm. brick, full bsmt. In St. Germaine Parish. Good location. $29,500. Call for appointment.
636-6365

CLARENDON HILLS AREA — Darien. Open House Sun. 12 to 6. 7240 Bentley. Priced for quick sale by owner. 3 bdrm. Ranch, 2½ car gar. 100x200 lot., Quiet resid. area. Nr. schls, exprys., 7 min to C.B. & Q. Low taxes. $26,500. 323-7874

BROADVIEW SOUTH — By owner. Brk. bi-lev. 3 bdrm., kitdinette. 1½ ba., pan. fam. rm., 2 c brk. gar., lge patio. Upper 30's Nr. everything.
344-2056

HINSDALE AREA —Priced for quick sale by owner. 2 bdrm. brk. Ranch Nr. Argonne National Lab. Att. gar. Bsmt. Frplce. Full Price $17,000,
323-6255

Mobile homes

PRICED FOR QUICK SALE BY OWNER
20x55 Capitol Coach, 6 rms. Utility rm. 3 ent., patio, front awnings, compl. setup (skirt ng) new carpeting thruout, 5x7 shed.
Call 636-7896

Real Estate

OPEN HOUSE 1—5, P.M.
SNU. MAY 3
7401 W. Strong—By Owner
2 mast bdrm. Lannon stone corner ranch. Air cod., att. 2 car oversized gar. Elect. dr. Wet bar, dble ba., fin. bsmt. Near everything. Low taxes. $46,900.
867-7091

Pets for Sale

PEDIGREED SILVER GRAY NORWEGIAN ELK HOUND
Male, 7½ mo. old. Housebroken. Has shots. Have papers. Good home primary object. $160.00 or best offer. Call 545-7539

Pets For Sale

PEDIGREED BELGIAN SHEPHERD PUPS
4 females, 2 mos. old. Large boned, have puppy shots, paper trained. No papers. $65 each
Call 363-8390

MALE HELP

CONCRETE CONSTRUCTION
FOUNDATION MEN WANTED
TOP PAY for TOP MEN
424—5178

Real Estate

McCULLON LAKE - McHENRY ILLINOIS BY OWNER
Lovely year round home, 2 bdrms., bsmt. attic, compl. furn., exc. condition. Beaut. area. Lake privileges. Under $10,000. Priced for quick cale. Call 529-529-6825 after 5 p.m.
Real Estate

Business Oppty

UNLIMITED POTENTIAL
For people seriously interested in a dignified businness and making money. Cash requirment $995.
Phone 247-7300 Mr. Bee

Business Opportunity For Sale

LAUNDROMAT & RESTAURANT
Combined on spacious corner lot on Highway U.S. 2 in Iron River, Michigan. Upper Peninsula. Good going business. Contact owner. Geno Cocco, 813 Boyington St., Iron River, Mich. 49935

FEMALE HELP

VIC. 79th KEDZIE
Mature responsible woman wanted to babysit 4 days per week in my home. Hours 1 to 5 p.m
476-1362

WAITRESSES
Experienced. Brand new, just opened. Ages, over 21. Parfais Restaurant, 6415. W Dempster, Morton Grove.
Call 966-1130

Apts. for Rents

4 rms. 1st floor. 2 bdrm. full bath. Enclosed porch, mall. Gas heaters. Tenant pays utilities. Older couple preferred. Vic. 28th & Trumbull.
762-7023

MALE HELP WANTED

Cleaning and maintenance man 6 day a week, starting salary $2,75 per hour.
SCANDA HOUSE,
Mount Prospect
259-9550

RIVERSIDE FOR SALE —BY OWNER
3 bdrm. Elegant ranch, Crab Orchard stone, 8 rms. Den., kit. and util. rm., rec. rm. Beaut. land.scaped. Attch. 2 car gar. Elec. dr. opener. Nr. everything.
345-4379

PRICED FOR QUICK SALE BY OWNER
Upper pensinsula, 3 lakes area. 2 lots, 210' lake front. Petticoat Lake. $3,360.
348-2307

MALE HELP
FURNITURE UPHOLSTERERS
Expd. Good pay. Top benefits. Work close to home. Vic. Midway Airport.
FURNITURE BY FILIPPI
5211 W. 66th Pl. 735-5446

Real Estate For Sale

PRICED FOR QUICK SALE BY OWNER
Completely improved 65x150 lot on Lake Linden. Lindenhurst, Illinois. $10,500. For further information call Owner — 956 1903

Real Estate

OAK LAWN AREA—BY OWNER
Vicinity 79th & State Rd. 4 year old brick 3 flat, 2 w/2 bdrms., 1 w/3 bdrms. Mod. kit. and bath. Pvt. pkg. Near everything. Can assume 6¾% mortgage. Call 636-6419 afternoons & evenings.

PRICED FOR QUICK CALE BY OWNER
4 flat brick w/2 flat cottage in rear. Gas heat. Near everything. $600 per month income. Bldg. in A1 cond. $28,000. Call before 8 P.M. 889-8356

Real Estate

OAK LAWN—BY OWNER)
5 rm. home, 2 bdrms., liv.-din. comb. Full bsmt., 2 garages. Carpeting. Near everything. Hi. 20's.
Call GA 4-0632

BY OWNER — INCOME PROPERTY: Newly remod. eye catcher. 2 story frame. 2 car gar. Low taxes F. H. A. finansing available. Call 247-4436

ASSISTANT TO ENGINEER
Liberal Salary—Free Hospitalization & Retirement. ST CAJETAN CHURCH & SCHOOL. Far South Side. Call Mr. GAMBLE for interview BE 8-4100

Help wanted

Male or Remale

EXPERIENCED PRESSER.
Part time.Mornings.Execel. working cond. Apply in person bet. 5& 6 PM to Mr. PAPPAS
JOHNSON CLEANERS
6208 S. Archer Rd. Argo, Ill.
458-0604

HELP WANTED

ROSELAND COMMUNITY HOSPITAL

MALE & FEMALE HELP
★ RN's — LPN'S
★ Nurses Aides
★ General Office work — Days or Nights
★ Maids

MALE HELP
★ Repairmen (Maintenance)
★ Janitors

Experience not required in some openings

WILL TRAIN

Excellent Employe benefits — Paid Holidays — Vacations — Blue Cross — Blue Shield Health Insurance. Free Pension Plan.

---- Call Mr. Harrison or Apply in Person
45 WEST 111TH STREET 785-7800, EXT. 206
An Equal Opportunity Employer

WE ARE LOOKING FOR A WONDERFUL COUPLE

We are Looking for a Wonderful couple --(MĄA --SĄ Who are dependable, mature, and honest, WOMAN FOR GENERAL HOUSEWORK AND COOKING (we have other help), MAN FOR GARDENING, LANDSCAPING, AND CARE OF OUTSIDE PREMISES. Private living quarters, permanent position, excellent wages. WOULD ALSO CONSIDER 2 SINGLE WOMEN. Excellent working conditions in beautiful home overlooking the lake

Write giving references to:

Mrs. H. L. HUNT
4009 Lawther Drive
Dallas, Texas 75218

Tinkama Priežiūra Nursing Home

Malonūs globai namai.
Slaugių priežiūra 24 valandas paroje.
Trumpam ar ilgam laikui. — Žemos kainos.
Dėl informacijų pašaukite tarp 9 val. ryte iki 5 val. popiet.

PARKSIDE GARDEN NURSING HOME
5701 West 79th Street, Oak Lawn.
Telefonas — PO 7-0365

Kas Naujo Chicagoje

Ir Mūsų Lietuviškose Apylinkėse

Panelė Barbara Jerome Gavo Atžymėjimą iš Loyola Universiteto

Gerai žinomų mūsų tautiečių dr. Juozo ir Jievos Jeromų duktė Barbara gavo ypatingą atžymėjimą iš Loyolos universiteto Business Administracijos mokyklos.

Jai yra suteikta: stipendija, Deans ir Personal Management Keys ir vadovybės certifikatas.

Tie atžymėjimai bus įteikti jai sekmadienį, gegužės 17, Lake Shore klubo Grand Ballroom.

Lietuvių Pekybos Rūmų Banketas – Gegužės 17.

Metinis Lietuvių Prekybos Rūmų banketas yra rengiamas šį sekmadienį, gegužės 17-tą d., puošniame Ambassador viešbuty 1300 North State Parkway, kur manoma susirinks apie 400 viešnių ir svečių.

Meninę programą išpildys Anita ir Crristine Giedraitis. Laike vakarienės ir šokiams gros Jono Byansko orkestras.

Cocktails bus teikiamas nuo 5 iki 6 val. po pietų. Vakarienė — 6 val. vak.

Tai bus viena puikiausių šio sezono pramogų.

Ponai Milakniai Išsikelia Californijon

Ilgus metus p-nai Alina ir dr. Antanas Milakniai, 5638 No. Western Ave., turėję gyvulių ligoninę ir sėkmingai veikė, ją pardavė ir gegužės 15 ar 16 dienomis išsikelia į Calfornįją, kur St. Monikoj nusipirko didelį apartmentinį namą.

Dr. A. Milaknis išėjo pensijon ir žada daugiau atsidėti ramiai gyventi ir trūstis apie savo namus. Jis Chicagoje buvo gana veiklus, ypač, nortsa'diečių tarpe, jo ir p-nios Alinos išvykimas yra apgailėtinas. Jie mokėjo sugyventi su visais ir jų namai buvo visiems prieinami. Gana vaišingi, malonūs žmonės.

Jiedu buvo ilgamečiai Sandaros skaitytojai.

Laimingos sėkmės naujame — pensininkų gyvenime linki jo draugai ir pažįstami.

Norėk ragaišio, bet žiūrėk duonos.

Įspūdingai Palaidota Sal. Mulks-Staniuliūtė

Pereitą pirmadienį iš Povilo Ridiko laidojimo koplyčios tapo palaidota Lietuvių Tautinėse Kapinėse žinoma mūsų veikėja ir muzikė Salomėja Mulks-Staniuliūtė, kuri staiga mirė, gyvendama New Jersey valstijoje.

Ji iš pat jaunų dienų buvo pamėgusi lietuvių dainą.

Ji dalyvavo "Birutės" chore. Mokė mažesnių vaikų chorus, o taip pat vadovavo pora metų "Pirmyn" chorui.

Atsistačius nepriklausomai Lietuvai ji išvyko į tą kraštą ir dirbo finansų ministerijoje. Vėliau ją pakvietė Bronius Balutis dirbti Lietuvos atstovybėje Londone, kur ji išbuvo keletą metų.

Grįžusi į Ameriką ji stojo į lietuvišką veiklą, dirbdama Amerikos Lietuvių Tarybai ir Bendram Šalpos Fondui. Ji nemažai padirbėjo ir Sandarai, padėdama sukurti Sandaros Moterų 100 kuopą Chicagoje.

Laike jos laidotuvių koplyčioje giedojo Genovaitė Giedraitienė, o kapinėse — Algirdas Brazis.

Liūdna buvo amžinai atsiskirti su tokia gera ir nuoširdžia tautiete.

SLA 134 Moterų Kuopos Gegužinė Sekmadienį

Šį sekmadienį, gegužės 17 d. SLA 134-ji Moterų kuopa rengia Onos Bruzgulienės sodę gegužinę. Pradžia 12 val. dieną.

Bus skanių vaišių ir šokiams gros Jurgio Joniko orkestras.

Kviečia visus dalyvauti ir linksmai laiką praleisti su mūsų organizacijos narėmis.

Kviečia Komisija
ir valdyba

J. Petrauską Sužeidė Laike Apiplėšimo

Du juodukai 10 val. ryte įsibrovė į Jono Petrausko taverną, 500 W. Pershing Rd. ir atstatę revolverius pareikalavo atiduoti pinigus.

Petrauskas griebė vieno juoduko ranką. kurioje buvo revolveris, bandydamas jį išplėšti. Tuo tarpu antras juodukas paleido šuvį ir sužeidė J. Petrauską.

Atvykusi policija nuvežė Petrauską į Mercy ligoninę, kur jis dabar randasi kambary 708.

TRUMPOS ŽINIOS

Bernice Kumpikas, Harvey Ill., pereitą antradienio popietę suruošė puikią sueigą savo 4-C klubietėms. Gražiai jas pavaišino ir apdovanojo kiekvieną su parvežtomis iš Floridos dovanėlėmis.

Vera Truce - Trucinski, 3329 So. Lituanica, prekybininkė Bridgeporte, užsakė visą stalą Lietuvių Prekybos Rūmų banketė, kuris įvyks geg. 17 d. Ambassador West Hotel.

Crane Savings and Loan bendrovė, 47th ir Rockwell, užsisakė stalą Prekybos Rūmų banketui.

Sekmadienį, gegužės 17 dieną, Ziono parapijos bažnyčioje bus konfirmuojami šie lietuvių konfirmantai: Edvardas Kėdaitis, Violeta Murauskas, Elena Pečiulis, Audrė Perkūnas, Dovydas Rose, Judita Sėdaitytė, Klaudija Sedaitytė ir Robertas Sėdaitis.

Stella (Stasė) Staponkus, 2228 W. 71 St. gegužės 8 d. minėjo savo vardadienį, ir ta proga jos draugė Elena atnaujino Sandaros prenumeratą. Tai gražus pavyzdys!

Motinos Dienos proga, p-niai Elenai Pernienei, 3950 W. 85 St., savo motinai duktė Gražina jino Sandarą.

Ilgametis Sandaros skaitytojas Kazimieras Šerepeka, 1026 W. 20 Pl. pratęsė Sandaros prenumeratą ir paliko spaudos reikalams auką. Labai dėkojame.

Atnaujino Sandaros prenumertą p-niai Marijai Cibienei, 4316 So. Maplewood Ave., jos marti ir sūnus.

Paul Jonutis, 3342 S. Union Ave., uksimokėdamas už Sandarą pridėjo ir auką. Panašią auką paremti laikraštį įteikė taipgi Boleslovas ir Olga Janaičiai, 844 W. 33 St. Ačiū jiems už paramą.

Šiomis dienomis Mykolas Morkus, 5520 N. Neva Ave., pamnėjo savo 87 gimtadienį. Jis yra tikras aukštaitis, kilęs iš Biržų apskričio.

PARDUODA

7 blokus žemės sklypą (100x149 pėdų), Lake Como Beach, Wisc. Pirkinys yra 2 mylios už Lake Geneva, Wisc.

Skambinti: 927-8671, P. Mockaitis.

Ground Breaking Ceremonies For Avenue Of Flags Lead Colors To Ground Breaking

Legionieriai žygiuoja į vietą, kur bus įrengta vėliavų alėja Šv. Kazimiero kapinėse, balandžio 26-tą dieną. Toje grupėje matome: Paul Jocius, Commander Don Varnas Post, ir Frank Navas, Commander Darius - Girėnas Post. Antroje eilėj — Ray Krasauskas, SGt. at Arms; Adam Anderson, John Evans, Al Dzieginski. Golor Guard: Jules Corbett,, Al Valančius, Charles Petrilla, Adam Paplawkas, Casimir Stukonis. Foto: Rev. A. Kezys, S.J.

Gegužės 3 d. Ziono parapijoj buvo paminėta Motinos Diena pamaldomis ir atskiru minėjimu salėje.

Pamaldų metu vaikų choras, vadovaujamas mok. Liucijos Šikšnienės, pagiedojo 3 giesmes, o minėjimo metu — 4.

Buvo suvaidinta veikalas — "Daržovinė", kur išreikšta mintis, kad kaip kiekviena paskira daržovė turi savo skonį ir yra reikalinga valgio pilnumai pagaminti, taip ir paskirų žmonių gabumui yra reikalingi bendrai visuomenės gerovei.

Nick Matulis, kuris dabar atostogauja Hot Springs, Ark., savo gimtadienį celebruos gegužės 25-tą d.

Abiturientų Išleistuvės ir Motinos Minėjimas Bridgeporte

Ateinantį sekmadienį, gegužės 17 d. 3:30 val. p. p. Šv. Jurgio parapijos salėje įvyksta Lituanistikos mokyklos abiturietų išleistuvės ir Motinos minėjimas su menine dalimi, kurią išpildys lit. mokyklos mokiniai ir ansamblis.

Mielos mamytės, tėveliai ir visi malonūs lietuviai-vės maloniai prašomi gausiai dalyvauti.

Tėvų Komitetas

Prieš 6 Metus Mirė

Šiomis dienomis sueina šeši metai, kai mirė žinomas veikėjas, gyvenęs North Sidėje, 4839 W. Winemac, Jonas Railla. Jis daug dirbo įvairiose lietuviškose organizacijose.

Paliko giliam nuliūdime: žmoną Oną, dukras — Lorettą, Helen, Jean ir jų šeimas, brolį Praną ir kitus gimines.

IŠPILDĖ ĮSAKYMĄ

Beirute, vienam naktinių klubų savininkų buvo uždrausta iškabinti plakatus, kviečiančius aplankyti klubą, kuriame buvo vaizduojama šokėja iJevos kostiume.

Sekančią dieną klubo savininkas nuėmė visus senuosius plakatus ir užkabino naujus su užrašu:

"Mūsų šokėjos šoka basos iki kaklo"...

J.I.B. vaistai, Sveicarijoje yra patentuoti No. 458628. U.S.A. ir Europoje registruoti, ATAUGINA PLAUKUS. išgydo pleiskanas, sašus, niežėjimą, sulaiko plaukų slinkimą, atgauna natūralią plaukų spalvą MOTERIMS IR VYRAMS, 100 proc. garantuotai JIB vartodamas nebūsi plikas nei žilas. Užsakymus siųsti Money order $6.00.

J. I. B. LABORATORIJA, 1437 So. 49th Avenue

Cicero, Illinois 60650

LIETUVIŲ TELEVIZIJA

2615 West 43 Street, Chicago, 60632

Tel. 254-2233 arba PR 8-5374

IŠNUOMUOJAMAS MIEGAMASIS KAMBARYS
Galima naudotis virtuve. Adresas: Marquette Parke.
Telefonas 471-0442.

HOUSE FOR SALE
2 story bldg. — 4 flats,
1—5 rooms; 1—6 and 2—4's.
3227 S. LITUANICA
Across from St. George's Church.

Parduodam Gėlių Sėklas Ir Medelius

Turime sėklų: Marigold, Aguonų ir Cana Lillies šaknų, taipgi medukų, žydinčių pilnai kaip rožės. Taip pat alijošiaus augalų.

St. Danbrauskas
5559 S. Washtenaw
Tel. GR 6-1956

Patarnauju Namų Pirkime Ir Pardavime, Apdraudų Agentūra, Išrašomos Visų Rūšių Apdraudos
BELL REAL ESTATE
Juozas Bacevičius
6455 So. Kedzie St., Chicago, Ill. 60629 Telef. 778-2233
Įstaiga veikia: nuo 9 iki 8 val. vak. kasdieną. Šeštad. ir sekm. nuo 9 iki 4 val. p. p.

MOVING
Perkrausto baldus iš arti ir toli.
A. BENIULIS
Chicago, Ill. 60629. RE 7-7083

10% - 20% - 30% pigiau mokėsite už apdraudą nuo ugnies ir automobilio pas
FRANK ZAPOLIS
3208½ West 95th Street
CHICAGO, ILLINOIS
Tel. GA 4-8654 ir GR 6-4339

MOVING
Apdraustas Perkraustymas
Įvairių Atstumų
A. VILIMAS
823 WEST 34TH PLACE
Telef. FRontier 6-1882

D. PETRAVIČIUS
Plumbing and Heating Service.
Guaranteed Flood Control.
Clean and Repair Catch Flood Control.
950 WEST 36th STREET
Chicago, Illinois
Phone: 523-2267 Before 9 A.M.

GUŽAUSKŲ
Beverly Hills Gėlinyčia
Gražiausios gėlės dėl vestuvių, banketų, laidotuvėms ir dėl kitų visokių papuošimų.
2443 WEST 63RD STREET
Tel. PRospect 8-0833 - 8083
Antanas ir Aldona Gužauskai
Savininkai

MOVING MOVING
PERKRAUSTYMAS IŠ ARTI IR TOLI
Ilgų metų patyrimas - Pigus sąžiningas patarnavimas. Nauji dideli sunkvežimiai — Patobulinti perkraustymui įrankiai.
Kaip patys sunkvežimiai, taip ir jūsų perkraustomi baldai YRA APDRAUSTI — INŠIURINTI.
ALBINAS NAUJOKAITIS
2022 W. 69th Street Chicago, Ill. 60636
Telefonas: WAlbrook 5-9209

LAIDOTUVIŲ DIREKTORIAI
Lietuvių Laidotuvių Direktorių Asociacijos Nariai

PETRAS BIELIŪNAS
4348 S. CALIFORNIA AVE. Tel. LAfayette 3-3572

POVILAS J. RIDIKAS
3354 S. HALSTED STREET Tel. YArds 7-1911

STEPONAS C. LACKAWICZ
2424 W. 69th STREET Tel. REpublic 7-1213
2314 W. 23rd PLACE Tel. VIrginia 7-6672

ANTANAS M. PHILLIPS
3307 S. LITUANICA AVE. Tel. YArds 7-3401

JURGIS F. RUDMIN
3319 S. LITUANICA AVE. Tel. YArds 7-1138, 1139

VASAITIS - BUTKUS
1446 S. 50th AVE., Cicero, Ill. Tel. OLympic 2-1003

AMBULANCE PATARNAVIMAS DIENĄ-NAKTĮ.
TURIME KOPLYČIAS VISOSE MIESTO DALYSE

CONTINENTAL
RESTAURANT
IR
Delicatessen Maisto Produktai
Paruošiam ir pristatom maistą pramogoms, vestuvėms, banketams ir pan.
JONAS IR GENOVAITĖ MALIORIAI,
Savininkai
3139 So. Halsted Street,
Chicago, Illinois 60608
Tel.: 842-9559

Praktiška Mašina Bulvėms Tarkuoti
TINKA VALGYKLOMS IR PRIVATINIAMS NAMAMS

Ši Mechaniška Tarka Yra Mano Paties Pagaminta.
✦ Gerai atlieka darbą
✦ Lengva Operuoti
✦ Nebrangiai Kainuoja
102 SPRINGS STREET
WILLOW SPRINGS, ILL.
Viktoras J. Schults (Šukys)
DĖL INFORMACIJŲ, PAŠAUKITE TERMINAL 9-6823

PASINAUDOK DABAR
AUKŠTESNIAIS DIVIDENDAIS
5% Passbooks
5½% Investment bonus plan $1,000 minimum
6% $5,000 minimum 2 year certificate
5¾% $1,000 minimum 1 year certificate
Savings Insured to $20,000. — Highest reserves.
BRIGHTON SAVINGS AND LOAN ASS'N
4071 Archer Ave., Chicago, Ill. 60632 LA 3-8248

Jums Tinkamiausiai Galės Patarnauti
NORMAN BURŠTEINAS, kailių krautuvė ir siuvykla.
Priima užsakymus naujiems ir pataiso ir persiuva dėvėtus. Toj srity dirbo Kaune, o nuo 1950 m. Chicagoj. Jis aprengs jus lietuviams tinkamu skoniu ir jo patarnavimu būsit patenkinti. Priima kailius valymui ir apsaugai.
185 North Wabash. Ave., telef. 263-5826 ir bute 677-3489