LITHUANIAN NEWSPAPER

Midwest Inter Library
6721 Cottage Grove Av.
Chicago, Ill. 60637

Telephone: YArds 7-4789

Price 10 c. PENKTADIENIS, LIEPOS — JULY 24, 1970 M. Nr. 30

KUNIG. S. RADVILA PASTATYS KOPLYČIĄ

UŽTIKTI PRIE DANCIGO SENŲJŲ PRŪSŲ KAPAI

*

Reformų vykdytojas Čekoslovakijoje Aleksandras Dubčekas buvo priverstas pasitraukti iš vadovaujamos komunistų partijos vietos ir tapo paskirtas ambasadorium Turkijoje.

Bet ten jį nuolat sekiojo komunistinė žvalgyba ir A. Dubčekas pasitraukė iš tos vietos.

★

Grįžęs iš ten ir apsistojo nuosavam namelyje Bratislavoje, kur bandė pailsėti.

Bet ilgai netrukus prasidėjo A. Dubčeko tardymai, laike kurių pareikalauta, kad jis prisipažintų prie herezijų ir klaidų.

Tačiau jis atsisakė tą padaryti. Jis sumanė grįžti į fabriką ir ten dirbti. Partija tačiau bijosi, kad tas nepadarytų Dubčeką dar populeresniu ir net kankiniu.

Atrodo, jog A. Dubčekui rengiamas teismas už neva suokalbį su vakarų imperialistais. Maskva, kaip tik daro spaudimą į čekų komunistų partijos vadovybę ir į premjerą Husaką, kad tieji paskelbtų Dubčeką "išdaviku".

Premjeras Husak tačiau nedrįsta paskelbti Dubčeką išdaviku, bijodamas sukelti prieš save visą tautą.

Kunig. Stasys Radvila, sesers Jacquelinos Onasis vyras, pažadėjo paaukoti 80.000 dolerių pastatymui koplyčios Mercy kolegijoje, kuri yra Londono centre prie Temzės upės.

★

Varšuvos lenkai ilgokai ieškojo veitovės, kurioje gimė jų žymiausias kompozitorius Stanislovas Moniuška. Buvo žinoma, kod ji vadinasi Ubeliai, esanti kaž kur į pietryčius nuo Minsko. Bet toji vietovė, teisingiau sakant dvarelis, kuriame 1819 metais gegužės mėn gimė Moniuška, jau yra išnykęs. Tais laikais, tai buvo Lietuvos teritorijoje, o dabar — "tarybinės" Baltgudijos.

Su pagalba sovietinių geografų ir vietos žmonių, šiaip taip pavyko surasti Ubelių pėdsakus. Jie užtikti 9 kilometrus į šiaurę nuo Slucko, prie Volmos upelio.

★

Iš to jau aišku, kad Moniuška gimė istorinėje Lietuvos žemėje. Užbaigęs muzikos studijas jis apsigyveno Vilniuje. Pradžioje vertėsi pamokomis, o paskiau tapo vargonininku. Ten jis parašė operą Jaunutą, kontatą pagal Kraševskio Vitolio raudą, kiti jo kūriniai buvo Nijolė, Milda, opera Halka, keletas mišių ir apie 400 dainų, jų tarpe ir baltgudiškų.

Taigi, kaip matome, tas lenkų pasisavintas "didžiausias tautinis kompozitorius", buvo maišytas ir tikrenybėje sunku būtų pasakyti kam jis priklauso.

★

Pasak britų karinių ekspertų, Irazelis dabar turi geriausią pasaulyje karinę aviaciją.

Turint tai galvoje, Sovietų Sąjunga pažadėjo aprūpinti Egiptą stipresniais ginklais. Bet tuo pat sykiu ir Amerika padidins savo paramą Izraeliui.

★

Šiuo metu Jungtinėse Valstybėse lankosi rytinės Vokietijos sovietinis komisaras Johann Sollner. Kalbėdamas iš vokiečių radijo valandos Chicagoje, jis pabando palaikyti ryšius su Baltijos kraštais, siunčiant meno grupes, mokslininkus bei studentus į Lietuvą, Latviją ir Estiją.

Mielai priimamos grupės ir iš tų kraštų.

*

Apie 5 mylios į rytus nuo Dancigo užtiktas senas kapinynas su 20 palaidotų karių. Tai senųjų prūsų kariai, žuvę kovoje su įsibrovusiais į jų žemės skandinavais.

Kapinėse užtikta senovės romėnų ginklų, naminių reikmenų ir papuošalų.

Tuos visus radinius paėmė savo globon Dancigo archeologinis muziejus.

# Atstatomos Mečetės Bet Ne Bažnyčios

Londonas. — Komunistinis režimas nuodugniai atremontavo užsilikusias Lietuvos krašte mečetes.

Balstogės apylinkėje, kur užsiliko mahometonų tikybos totorių, tebestovi senoviška mečetė.

Dabar ji atnaujinama ir papuošiama.

Panašiai daroma ir su mečetėm Kedainiuose. Bažnyčios gi daug kur apnykusios, su kiaurais stogais, bet apie jų remontą, komunistinė valdžia nesirūpina.

Mat mečetes Lietuvoje aprodo atvykstančioms mahometonų grupėms, iš įvairių Azijos kraštų, pasigirdant, jog Sovietų Sąjungoje visos tikybos yra toleruojamos, kas, žinoma, nėra tiesa.

## Iškilmingai Palaidojo Banditų Nužudytą Buvusį Argentinos Prezidentą Aramburu

Buenos Aires, Argentina. — Reuterio pranešimu, Argentinos valdžia patvirtino tai, kad atkastas kūnas viename apleistame kaimo name yra buv. Argentinos prezidento Pedro Eugenio Aramburu. Ta vietovė yra 235 mylios į vakarus nuo Buenos Aires.

Policija apytikriai identifkavo 2 vyrus armijos uniformose, kurie pagrobė 65 metų amžiaus buv. prezidentą iš apartmento pereito gegužės 29 d. Vienas grobikų jau yra negyvas, o antras dar slapstosi.

Kiti keturi asmens yra policijos ieškomi ir dvi moterys ir du vyrai yra sulakyti ryšium su pagrobimu.

Aramburu buvo per 30 mėnesių Argentinos prezidentu po 1955 m. rugsėjo mėn,, nuvertus diktatorių Juan Peroną.

Dviem kulkom buvo nužudytas Aaramburu birželio 1 d. Jį nuteisė mirti "revoliucionierių tribunolas".

Aramburu grobikai pasivadino kaip Perono rėmėjai ir nariai "Montenegros" komandos. Jie teigė, kad Aramburu buvo rastas kaltas, nes davęs įsakymą nužudyti prieš 14 metų 27 peronistų vadus, kurie sukėlė perversmą, norėdami nuversti Aramburo valdžia.

Buv. prez. Aramburu šiomis dienomis iškilmingai palaidotas, dalyvaujant našlei naujam prezidentui ir valdžios nariams.

## Kariuomenės Vadas Giliai Susirūpinęs

Saigon. — Amerikiečių kariuomenės vadas Vietname gen. B. Adams yra labai susirūpinęs prez. Nixono planu, ištraukti iki spalio mėnesio 50,000 amerikiečių karių iš Vietnamo.

Generolas labiausiai priešingas ištraukimui aviacjos dalinių, kurie šiuo metu atlieka svarbias pareigas.

## Rumunija Pasirašė "Draugiškumo" Sutartį Su Sovietų Rusija

Bucharest. — Šiomis dienomis Rumunija pasirašė "draugiškumo" sutartį su Maskva.

Pagal tą sutartį Maskva gali ekonomiškai išnaudoti Rumuniją, nors užsienio politika ir karinės pajėgos pasiliks rumunų kontrolėje.

## Tikina, Jog Anglai Daugiau Nekariaus

Londonas. — Vienas žymesnių anglų kariškių pareiškė, jog Jungtinės Valstybės neprivalo tikėtis jokios pagalbos iš Didžiosios Britanijos, kuri niekad daugiau nekariaus.

Tai labai kvailas atsakingo anglo pareiškimas, kuris dar labiau paskatins raudonuosius agresorius, ne vien Azijoje, bet ir Vidužemio jūros srityje.

PARDUODA DAUGIAU DVIRAČIŲ

Brangstant transportacijai, daugelis perkasi dviračius ir ant jų keliauja į darbą.

Todėl šiais metais kur kas daugiau parduodama dviračių.

TIEK SKIRIA PINIGŲ GINKLAMS

Mažutė respublika Pirinėjaus kalnuose, Andora, skiria $4,90 ginklams kasmet.

Tai užtenka tik nupirkimui šovinių šautuvam, pasveikinti aukštus svečius.

## Etijopijos Imperatorius Pralenkė Goeringą

Iki šiam laikui medalių skaičiumi uoliausiai ordenų rinkėju skaitė nacių min. Goeringą.

Dabar pasirodė, kad jį pralenkė Etijopijos imperatorius Halie Selasie, kuris oficialiuose priėmimuose vaikšto prisikabinęs 65 įvairius medalius iš 14 skirtingų kraštų.

**BALTGUDŽIAI SAVINASI LIETUVIŲ MENĄ**

**Šią vasarą Minske "tarybinės" Baltgudijos sostinėje tapo atidaryta baltgudžių kultūros paroda.**

**Bet ten išstatyti senovės Lietuvos gaminiai, kaip tai Slucke padaryti diržai, lietuvių liaudies audiniai ir rankdarbai ir iletuvių pagaminti senoviniai ginklai.**

**Baltgūdžiai nuosavo mažai ką turėjo parodyti.**

Vasara brendo laukuose, arba Lietuvos ūkininko džiaugsmas, matant savo darbo vaisius.

## Mauritius Suteikė Rusijai Uosto Teises

Londonas. — Rusijai užbaigė slatpas derybas su Mauritius valstybe. Eiannt ta sutaartimi, Rusijai buvo suteikta prieplaukos įrengimo privilegijos žvejojimo laivams. Rusija pažadėjo duoti Mauritiui techniką pagalbą.

Mauritius valstybė yra Indijos Vandenyne, 700 mylių į rytus nuo Portugalijos Mozambique kolonijos Afrikos rytų pakrantyje.

Britanija Mauritiui suteeikė nepriklausomybę 1968 metais.

Anglija ten turi laivyno bazę.

## Trys Vaikai Žuvo Šaldytuve

Claremone, Okla. — Trijų vaikų lavonai buvo rasti uždarytame šaldytuve užpakalyje namo provincijoj netoli Oklahoma miesto.

Dr. Arville Holt, apskrities gydytojas, pareiškė, kad vaikai žuvo per akcidentą. Vaikai mėgstą lysti į mažas vietas, teigė daktaras. Žuvusių vaikų amžius yra nuo dviejų iki 6 metų.

## Pusberniai Sumušė Neregį, Atėmė iš jo Šunį

New Yorkas. — Du pusberniai užpuolė 52 metų neregį New York Central Parke ir pagrobę neregio vadovą - šunį, nubėgo savais keliais.

"Pasigailėkite, aš esu neregys," — maldavo Dens Doske užpuolikus, bet jie jo neklauklausė.

Neregys Doske sakė, kad užpuolikai mušė jį per galvą ir parmušė ant žemės. Sumušę neregį, užpuolikai jį apiplėšė. Atėmė 43 dolerius pinigais, žiedą, laikrodį ir šunį.

## JAV Davė Meksikai Lėktuvų Kovai Su Opiumu

Washington, D. C. — Teisingumo departamentas pranešė, kad Amerikos valdžia davė Meksikai 3 lengvus lėktuvus ir 5 helikopterius būsimai kampanijai surasti ir sunaikinti opiumo ir marijuana augalus, kurie auga Meksikos teritorijoje.

Tie lėktuvai ir helipokteriai yra didesnė dalis mliijono dolerių materialės ir technikos pagalbos programos, kurią suteikia Amerika Meksikos valdžiai. Abu kraštai veikia iš vien, kad užbėgtų už akių tų piktžolių įvežimui . Ameriką.

## Pekinas Paskyręs Rusijai Pasiuntinį

Maskva. — Komunistinė Kinija šiomis dienomis paskyrė Liu Hsin-chuan ambasadorium Rusijai, praneša autoritetingi šaltiniai.

Sovietų Rusija buvo pirmoji, kuri ėmėsi iniciatyvos normalizuoti diplomatinius santykius su Kinija prieš tris mėnesius. Paskyrė propagandos viršininką Vladimir I. Stepakov ambasadorium raudonajai Kinijai. Sovietai turėjo laukti tris mėnesius, kol galų gale, Kniją sutiko priimti Stepakovą kaip ambasadorių.

## Indijos Prezidentas Moka Užvilktus Taksus

New Delhi, Indija. — Indijos prezdentas V. V. Giri moka 666 dolerius užsilikusių mokesčių per mšnesį — beveik pusę savo algos. Taksų departamentas pareikalavo Girį užmoėti $2,000 nuo pajamų už žemės nuosavybę ir nuo knygų uždarbio.

## Užpuolė Graikijos Ambasadą Paryžiuje

Apie 40 jaunų graikų užpuolė Graikijos ambasadą Paryžiuje, sunaikindami įrengimus ir baldus.

Tuomi jie norėjo išreikšti protestą prieš dabartinį Graikijos režimą.

## Hienos Sudrąskė 300 Vaikų Indijoje

Luknow, Indija. — Buvo suorganizuotos 6 medžiotojų grupės išnaikinti hienas, kurios sudrąskė 300 vaikų.

Tai įvyko pereitais metais Sitapur distrikte, Indijoje.

## Termitai Naudojami Valgiui Afrikoje

Washington, D. C. — Medžiotojai kai kuriose Afrikos dalyse šoka ir dainuoja užsilipę ant 12 pėdų aukščio skruzdžių kupsto, kad išviliojus jas į žolėse paslėptus slastus.

Džiovinti termitai laikomi labai majstingas ir vartojami prieskoniui, — teigia National Geographic draugija.

## Peru Žemės Drebėjime Žuvo apie 70,000

Lima, Peru. — Viso žuvusių ir nesurandamų asmenų gegužės mėnesį įvykusiame žemės drebėjime Peru valstybėje yra 70,000, apskaičiavo sveikatingumo ministeris.

Be to, ministeris teigia, kad apie 50,000 žmonių buvo sužeista ir 20,000 vaikų liko naslaičiais.

## Suomijos Prezidenta s Aplankys Ameriką

Maskva.— Suomijos prezidentas Urko Kekkonen, kuris šiomis dienomis lankėsi Maskvoje, šią savaitę ruošiasi atvykti į Washingtoną.

Eina gandai, kad Kremliaus vadai pareiškė savo pažiūras dėl Indokinijos ir Vidurinių Rytų karą Kekkonenui, kad jis jas perduotų Washingtonui.

Helsinkio stebėtojai tikisi, kad Kekkonen atnaujins draugiškumo ir savitarpinės pagalbos sutartį tarp Suomijos ir Sovietų Sąjungos.

## Nubaudė Kapitoną Už Kario Prirakinimą Prie Lovos

Fort Dix, N. J. — Armijos kapitonas iš Columet City, Ill., kuris esą pririšęs kareivį su retežiu prie jo lovos, kad sulaikius jį nuo pabėgimo, buvo nubaustas 500 dolerių pabauda ir viešu papeikimu.

Kapitonas Richard R. Desoto, 23 metų amžiaus, Vietnamo veteranas buvo kaltinamas už eilinio kareivio R. Roth, iš New Yorko, prirakinimą prie jo lovos birželio mėn. 27 dieną, kai jis buvo čia atgabentas po pabėgimo iš kariuomenės trečią kartą vieno mėnesio laike.

## Ilgai Užsitęsė Karščiai Lietuvoj

Stockholmas. — Pradžoje liepos mėnesio įsivyravę Lietuvoj dideli karščiai išsilaikė iki viduro liepos mėnesio.

Temperatūra dažnai siekė iki 100 laipsnių Farenheito.

Liepos mėnesio antroje pusėje užėjo smarkios audros su lietum. Lietus prašalino sausrą, ir užpildė didžiausius šulinius.

Toji audra praslinko pro Skandinaviją, rytinę Vokietiją, padarydama daug žalos.

Karščiai privertė pagreitinti rugiapjūtę ir griebtis piauti vasarojų.

## Tailando Kadetas Nuteistas Mirti

Bannkgok, Tailandas. — Armijos kadetas, kaltinamas nužudymu instruktoriaus, pas kurį neišlaikė kvotimų, buvo nuteistas kriminaliniame teisme mirties bausme.

## Filosofijos 'Profesorius' Miškų Padegėjas

Nica. — Prancūzijos policija areštavo 40 metų amžiaus Povilą Brimo, filosofijos profesorių, kuris buvo apkaltintas padegimu miškų ir sunaikinimu liepsnose 4,000 akerių miško.

Keletas asmenų žuvo tuose gaisruose.

**Sovietų Manevrai**

Šio mėensio viduryje Vengrijoje buvo surengti Varšuvos Pakto šalių manevrai, kurie užsitęsė 8 dienas. Manevrams vadovavo maršalas Jokubovski.

## Uostų darbininkai grįžta į darbą

LONDONAS. — Britų uostų darbininkai dviejuose miestuose grįžo į darbą ir pradėjo krauti maisto produktus, kad tik nereikėtų to darbo dirbti kareiviams.

Tuo pačiu laiku britų vyriausybės nariai ėmė lankytis ir kontroliuoti maisto krautuves ir prekyvietes, kad dėl streiko nemėgintų kas pasipinigauti ir nepradėtų kelti kainų.

NEW YORKAS. — Vakar 5 banditai pagrobė šarvuotą sunk vežimį su aukso plytom 200,000 dolerių vertės.

**SPAUDOS ATSTOVO ĮSPŪDŽIAI KAUNE**

**Vienas lenkų laikraščio korespondentas aplankė Kauną ir savo įspūdžius paskelbė "Vakarinėje Varšuvoje".**

**Kaunas esąs lietuviškesnis už Vilnių. Nebandyk paklausti ko nors vietinio rusiškai, nes atsakymas bus "nesupratau".**

**Korespondentui buvę sunku rasti kavinę, nes vietiniai sako: viešbučiai buvę užpildyti atvykusių iš Rusijos dykaduonių, kurie laukia progos patekti į Lietuvos vasarvietes.**

Amerikos Lietuvių Teutinės Sandaros.
UŽSAKYMŲ KAINA:

Suvienytose Valstybėse metams ..... $5.00
Užsienyje metams ..... $6.00

# Šniečkus Puola Lietuvius Išeivius

Kaune buvo pradėta ir kelias dienas vyko Maskvos sukviesta "visasąjunginė" konferencija vadinamo proletarinio internacionalizmo klausimais. Dirbo visa eilė sekcijų. Skirta daug dėmesio "buržuazinio nacionalizmo" apraiškoms pasauly, be to, svarstytas keistas, bet Maskvai, matyt, priimtinas klausimas apie tai, kaip suderinti "proletarinį internacionalizmą su patriotizmu".

Šalia Maskvos ir įvairių sovietų respublikų kalbėtojų, iš lietuvių komunistų plačiau pasisakė A. Sniečkus.

Kaip ir reikėjo laukti, Sniečkus nurodė į vad. "ideologines diversijas", kurių šaltinis — lietuvių veikla Vakaruose. Kaip komunistai susirūpinę tomis "diversijomis", čia pakanka nurodyti į kelias Sniečkaus kalbos pastraipas (plg. "Tiesą" š. m.).

Jis pažymėjo: "...kapitalo tarnai svarbiausias pastangas deda, siekdami skiepyti nacionalinę nesantaiką, neapykantą, kurstyti nacionalinius jausmus, pakirsti proletarinio internacionalizmo pagrindus... Kartu jie dažnai mėgina parazituoti kai kuriais mūsų sunkumais, trūkumais, taip pat atskirų praeities laikotarpių ir istorijos momentų idealizavimu, kad tai panaudotų savo ardomaisiais tikslais. Antikomunizmas, antitarybiškumas įgyja aiškų nacionalistinį pobūvį. Vatikanas taip pat kursto religijos pagražintas nacionalistines aistras....."

Ir kitoje vietoje Sniečkus nurodo: "**...idėjiniai ir politinini imperialistinės reakcijos talkininkai yra ir lietuviškos buržuazinės emigrantų organizacijos.** Jos iš esmės siekia pakirsti moralinę — politinę mūsų respublikos gyventojų vienybę, susilpninti komunistinės ideologijos įtaką, iškraipyti nacionalinę Tarybų valstybės politiką.... būtina geriau ištirti jų (organizacijų Vakaruose — Red.) šiuolaikinį veidą, jų veiklos formas be metodus".

Sniečkaus naujas rūpestis, dejavimas maskvinių ir "visasąjunginių" ideologinių svečių akivaizdoje liudija, kad VLIKo, mūsų veiksnių, organizacijų veikla Vakaruose, ypač JAV-se, okupantą erzina, nes jis jaučia tos veiklos poveikį krašto gyventojams. Sniečkaus pyktis įrodo ir tų "emigrantų organizacijų" veiksmingumą bei teisingą kryptį. Priešingu atveju Sniečkus ar partija nebūtų dabar kreipę dėmesio į reikalą arčiau ištirti tų vakariečių veiklos "formas bei metodus".

# Šnipų Lizdas Klaipėdos Uoste

Sovietai iki šiam laikui tebešūkauja, jog pasiuntimas virš Rusijos U-2 šnipinėjimo lėktuvo yra agresingas žygis ir kurstymas naujo karo. Bet pažiūrėkime dabar ką patys raudonieji maskoliai daro su savo "žvejybos" laivais.

Pastarais keliais metais krito į akis, kad Lietuvos žvejybos laivai iš Klaipėdos siunčiami ne tik į Atlantą, bet ir į tolimus to vandenyno pakraščius. Sovietinis radijas ir spauda ne kartą pranešė, kad Klaipėdos žvejybos laivai ir jų įgulos ruošiasi "žvejybai" prie Kanados pakraščio. Tai esąs visai naujas Atlanto žvejybos etapas ir tam reikia "specialaus" pasiruošimo.

Įgulos buvo apmokamos ne tik žvejybos dalykuose, bet ir karinėje žvalgyboje Jungtinių Amerikos Valstybių ir Kanados pajūryje.

Pasirodė, kad "nekalti" žvejų laivai domėjosi ten netiek žvejyba, kiek kitais dalykais. Sovietiniai laivai rodė ypatingą palinkimą žvejoti kaip tik ties tomis Amerikos žemyno pakraščio vietomis, kurios tuo metu buvo kuo nors kariškai "įdomios".

Amerikiečių žvalgybiniai lėktuvai ir orlaiviai (cepelinai), pvz., šių metų balandžio mėnesio pabaigoje ten aptiko sovietinį žvejybos laivą "Vegą". Tai buvo apie 60 mylių nuo Long Island ir tik 1 mylią nuo tos vietos, kur veikia amerikiečių atominio povandeninio laivo bandymo stotis. Fotografinės nuotraukos, padarytos iš arti, parodo, kad laivas turėjo įvairiausius sudėtingus įrengimus, tik jau nežvejybai.

Prieš kurį laiką Vilniaus radijas paskelbė, kad kai kumi karinei žvalgybai.

Čia, galbūt, glūdi ir priežastis, kodėl, pvz., Lietuvos žvejybos laivynas kai kuriais periodais neišpildo žuvies patiekimo užduočių ir duoda didelius nustolius.

# APŽVALGA

**SOVIETŲ SĄJUNGA — ESANTI TIKRAS ŽMONIŲ KALĖJIMAS**

Išeinąs Londone rusų emigrantų laikraštis "Possev", patiekia šiurpulingų žinių apie gyvenimo sąlygas sovietiškam tautų kalėjime.

Tų informacijų autorė yra sovietų poetė Natalija Gonevskaja, kuri pati buvo patalpintas į bepročių ligoninę, už tai, kad savo kūriniuose išdrįso pakritikuoti žiaurią komunistinę sistemą.

Ji taip pat patvirtino, jog visi tie intelektualai, kurie pareikalauja daugiau kūrybinės laisvės rašytojams ir profesoriams, tie irgi pasiunčiami į ligonines, iš kurių retai išeina.

# Iš Washingtono

1970 m. birželio 25 d., eilinių Latvijos atstovo kvietimu, įvyko Baltijos valstybių diplomatinių atstovų pasitarimas Washingtone. Buvo pasitarta einamaisiais reikalais bei pasikeista informacijomis.

Akredituotų prie Valstybės Departamento Korespondentų sąjungos kvietimu, Lietuvos atstovas J. Kajeckas, dalyvavo sąjungos ruoštame priėmime Valstybės Sekretoriaus ir diplomatinių misijų šefų garbei š. m. birželio 25 d. Priėmimas įvyko V. Dep-to patalpose.

Š. m. birželio 30 d. Lietuvos atstovas J. Kajeckas dalyvavo Apaštališkojo Delegato JAV-bėse surengtame priėmime, Jo Šviesybės popiežiaus Pauliaus VI septintosios vainikavimo sukakties proga.

P. p. O. ir J. Kajeckai š. m. birželio 30 d. dalyvavo demokratinės Congo respublikos ministerio ir p-nios Nduki surengtame priėmime Congo nepriklausomybės paskelbimo 10sios sukakties proga.

JAV prez. Richard Nixon atsiuntė Lietuvos atstovui J. Kajeckui birž. 9 d. laišką. Su juo, priedu, atsiųstas JAV prezidento birž. 30 d. pranešimas Amerikos žmonėms apie Cambodijos karo veiksmų tikslus ir atsiekimus.

Lietuvos atstovas J. Kajeckas liepos 13 d. pareiškė užuojautą Islandijos ambasadoriui žuvus gaisre Islandijos ministeriui pirmininkui ir poniai Benedikteson.

Liepos 14 d. Washingtone, Georgetown un-to patalpose, įvyko Pavergtųjų Tautų Savaitės minėjimas.

Pagrindiniu kalbėtoju buvo kongresmanas Edward J. Derwinski (iš Illinois valstijos), Atstovų Rūmų Užsienio reikalų komisijos narys. Lietuvos pasiuntinybę minėjime atstovavo dr. S. A. Baškis.

Lietuvos atstovas ir p. O. Kajeckienė liepos 27 d. dalyvaus Liberijos atstovo ir ponios Freeman rengiamame tos valstybės nepriklausomybės šventės proga.

Kviečiami **The United States Olympic Committee,** p. p. O. ir J. Kajeckai liepos 29 d. dalyvaus "Olympics in Mexico" premjeroje MacArthur teatre. Iškilmes globoja Valstybės Sekretorius ir ponia Rogers bei Meksikos ambasadorius ir ponia — Margain.

Po filmos premjeros bus priėmimas Meksikos ambasadoje.

# SLA Gavo New Yorko Valstijos Pažymėjimą

Š. m. liepos 9 d. A. D. Wiener, State Insurance Fund atstovas, apsilankė SLA centro raštinėje. Jisai įteikė pažymėjmą ir bronzinę plaką už pavyzdingą ir nuosaikų tarpininkavimą per 50 metų laikotarpį.

SLA sekretorius A. Budreckis ir Tėvynės redaktorius J. Petrėnas priėmė pažymėjimą, pareikšdami padėką Susivienijimo vardu.

State Insurance Fund yra New Yorko valstijos darbininkų aprūpinimo ir nedarbo apdraudos įstaiga.

"Lietuvių Susivienijimas Amerikoje buvo viena pirmųjų draugijų, kurios dar 1919 metais įsirašė į State Insurance Fund," —teigė astovas A. D. Wiener. "Mums yra džiugu, kad Jūsų organizacija pademonstravo susipratimą darbininkų aprūpinimo reikalais ištisus 50 metų."

**SLA Žinyba**

# MERGELĖ

Kad aš būčiau taip graži,
Kaip baltoji lelija,
Rytą prausčiaus rasa,
Pasiriščiau vėjelė.

Kad aš būčiau taip lengva,
Kaip pūkelis vandeny,
Su gulbelėmis laisvai
Vėjas nardytų mane.

Kad iš būčiau taip žvali,
Kaip gegulė palangėj,
Staklitėlėj, mamužėl,
Šiandie šoktų pamergiai...

**—Faustas Kirša**

Klausimas prancūzų dienraščiui: "Kokios moterys yra ištikimiausios: blondinės ar brunetės ar rudos?"

Atsakymas: žilos.

★

JAV šuns laidotuvės su prabangiu karstu ir paminklu, kainuoja apie 3.000 dol.

★

Šveicarijos moterys nešioja auskarus su mažyčiais akvariumais, kuriuose plaukioja žuvytės.

Ten šiuo mėnesiu daug pasigėrėsim
Ir daug smagumo šiaip sau turėsim.

★

**Kuklumas**

— Nusibodo laukti žmonos, kuri ilgai rūpestingai pudruoja savo veidą, vyras pagaliau surinka:

— Kokiems galams tu tą viską darai?

— Iš įgimto kuklumo, mielasis. Aš paprastai nemėgstu blizgėti tarpe kitų moterų.

★

**Jai Yra Vistiek**

— Žinote, manęs nejaudina, kuomet mano vyras įsižiūri į kitas moteris, Aš esu tikra, jog jis yra tiesiog apsvaigęs manimi.

—Taip, bet kartais jis gali prasiblaivėti.

★

Kinų siena turi 2,000 mylių ilgumo.

★

**Neaiškumai**

— Kodėl eidamas gulti, užsidedi akinius?

— Mat, paskutiniu laiku dažnai regiu neaiškius sapnus.

★

Tikrasis didvyris kalba apie atsižymėjimus... kitų.

★

**Dialogas**

Žmona: Prieš vedybas tu sakydavai, jog esu filmų žvaigždė.

Vyras: — Taip, sakydavau, bet tuomet filmos dar nebuvo kalbančios.

★

**TIKRAS PAGRINDAS**

Vienoje rašytojų, aktorių ir filmininkų sueigoje, kaž kas paklausė:

— Kodėl būdamas to paties amžiaus moterys visada atrodo senesnės už vyrus?

Į tą klausimą Andre Rousin surado tinkamą atsakymą:

— Dėlto, kad trijų dešimčių moteriškė visad turi ketvertą dešimčių metų.

★

**SKUBOTUMAS**

Kaž kokia poniutė įsėda į taxi, paduoda adresą ir ragina paskubėti:

"Turiu pasimatyti antrą valandą su psichiatru. Jei pasivėlinsiu, jis pradės be manęs."

★

**Tokie Skirtumai**

Cacha Guitry pareiškė:

— Norite patirti kas yra pesimistas ir optimistas? Užveskite kalbas apie moteris. Pesimistas, tuojaus ims pasakoti kaip jos blogos yra, bet optimistasi tuojau bėgs įsitikinti ar iš tikrųjų taip yra.

★

**Nebuvo Pagrindo**

Moteriškų drabužių krautuvėje Vilniuje vyriškis užklausia madų rodytojos:

— Vakar kai sutikau jus sodelyje, tai nenorėjote su manim net kalbėtis. Dabar esate visai kitaip nusiteikusi.

— Aš maniau, kad tamsta esi užsienietis, o paskiau manęs ėjo slaptas policijos agentas.

★

Prancūzės ėmė lakuoti nagus fluorescenciniu laku. Taip lakuoti nagai šviečia naktį.

degančios sodybos, nušoko nuo arklio ir leidosi bėgti šaukdamas: "kur mano vaikučiai?"

Tuo tarpu vaikelis atsiliepė iš sodo:

"Tėveli, mes čia esame!...."

Tėvas pribėgo prie savo dviejų vaikučių ir suriko:

"Ačiū Dievui, kad vaikučiai gyvi, trobų tai aš nepaisau!."

Vėliau pasirodė, kad vaikučius išvedė iš degančios trobos senyva kaimynė moteriškė.

# Kaip Toji Liūdna Žinia Pasiekė Lietuvos Kaimus

**(Dariaus ir Girėno Žuvimui Prisiminti)**

Gražia dangaus mėlyne pasipuošusi liepos mėnesio diena. Iš pat ankstyvo ryto skambėjo plakami ir gelandami dalgiai Mankūnėlių ir Gervėnų kaimo pievose. Kas buvo savo dalgius išplakęs iš vakaro, tas jau lingavo žalią lanką, vertė žolę ir pievų gėlų puokštes į pradalgius. Sukilę piemenėliai varė gyvulius į laukus. Dalgių skambesys, piemenėlių šūkavimai ir paukščių čiulbesiai, skardeno papieviais, atšlaitėmis, pakrūmiais ir pašiliais.

Šienpiūviai skubėjo. Ir kaip galėjo neskubėti? Su rasa šienauti daug lengviau. Įdienojus reikia išdžiūvusią žolę doroti: grėbti, vežti į daržines, o į pavakarį ir vėl reikia grįžti prie dalgio. Ir taip savaitę, kitą, diena iš dienos, skuba artojas — vejasi šienap'ūtę, kuri, šieną sudorojus, suskambės pilnu savo išdidumu.

Trečia valanda po pietų. Iš pat ryto pradėjęs darbą, verčiu pradalį po pradalgio. Vyresnioji sesė pradalgius skladoo mušinėja, o jaunesniosios seserys varto šieną. Iš miestelio grįžta mama. Ji neina keliu, bet, kad ir sukorusi į vieną ir antrą pusę po 5 kilometrus, papieviais bėgte bėga prie mūsų.

Lankos krantu pribėgusi prie šienaujamos vietos, gailiu ir išgąstingu balsu sušunka: "Vaikai!" ir su šiai sžodžiais, susigužia parugėje ant kranto. Mes metę darbą skubame prie jos.

— Ot atsitiko! Tai atsitiko! Visas miestelis lyg nesavas. Lakūnai žuvo! Ak, Tu, Dieve! Taip riam laikui sukaustydama siel- piūvius, griebėjas ir namuose pasilikusius senelius. Tarpusavy sugyveną kaimyna, pakišę dalgius po pradalgiais, kad saulės atokaitoje neatsileistų, grupavosi į būrelius, dalinosi mintimis — spėliojo nelaimės priežastį. Dėja, niekas iš jų negalėjo daugiau pasakyti kaip tik tai, kad Darius ir Girėnas žuvo Vokietijoje prie Soldeno.

Liūdnoje nuotaikoje artėjo pavakarys ir vakaras. Nustojęs impulso sunkiai ėmė dalgį į rankas šienpiūvys. Pabandęs šieną piauti dar sunkiau sukinėjosi pradalgyje, kuri šienpiūviui dar taip neseniai buvo jo alfa iir omega.

**J. M-nis**

# Mirė Lileikytė Rauktienė (Josephine Rudis)

6147 S. Artesian Ave., Chicago, ankščiau daug metų gyveno Worcesterč Mass.

Mirė 1970 m. liepos 18 d., 10:45 v. v. Šv. Šeimos Viloje, sulaukusi gilios senatvės.

Gimusi Baltininkų k., Janapolės par., Telšių apskr.

Dideliam nuliūdime liko duktė Juzė ir žentas Lietuvos gen. kons. dr. Petras Daužvardis, du sūnūs — dr. James (Jokūbas) ir Algirdas, gyv. Californijoj, du anūkai— James ir Aeksandras Rudis Texas'e ir Californijoj, du proanūkai Texas'e, sesuo Marijana ir jos vyras Jonas Pupis Californijoj, ir kiti giminės.

Bus laidojama Worcester, Mass., pašarvota P. Karalaus laidojimo koplyčioj, po pamaldų Aušros Vartų bažnyčioje, nulydėta į Notre Dame kapines, kur palaidotas jos vyras Jokūnas Rauktis.

Norintieji ją prisiminti gali aukoti Šv. Šeimos Viloj, Lemont, Ill., Lietuvos Dukterų d-jai, ar kitoms lietuviškoms organizacijoms.

**Platus Pasirinkimas**

Iškaba vienoje parduotuvės krautuvėje. Seattle, Wash.:

"Mes visko turime. Ir ko mes neturime—tas jums iir nereikalinga".

Mielaširdingas ir ant kūlio pragyvens, godus — nė ant aukso.

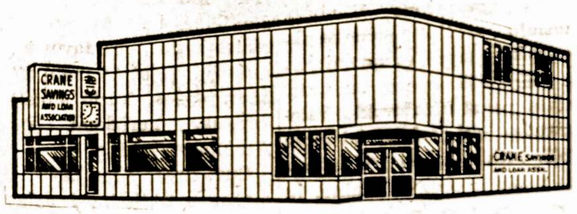


CRANE SAVINGS
AND LOAN ASSOCIATION
B. R. PIETKIEWICZ, Prez.
2555 West 47th Street Tel. LAfayette 3-1083
PLENTY OF FREE PARKING SPACE

5¼%
Mokamas už Vienų Metų Certificatų sąskaitas
Minimum $5,000.00

4¾%
Naujas aukštas dividendas mokamas už investavimo sąskaitas

PINIGAI ĮNESTI IKI 15 D. PELNO NUOSIMČIUS NUO 1 D
Dividendai mokami sausio ir liepos mėn. 31 d.

VALANDOS: PIRMAD. ir KETVIRTAD. ..... 9 v. r. iki 4 v. v.
ANTRAD. ir PENKTAD. ..... 9 v. r. iki 6 v. v.
ŠEŠTAD. 9 v. r. iki 12 v. d. — Trečiad. uždaryta

je: ne tik vyšnias, bet ir serbentus, šermukšnius.

Kauno apylinkėse nemaža sodų tarp Nemuno ir Nerles daubų, apaugusių visokiais medžiais. Ten juodųjų strazdų ir volungių mėgstamos vietos, iš čia jie daro išvykas į sodus pasižvalgyti vyšnių.

Atskridusi volungė nusiskina, praryja keletą vyšnių ir vėl pasišalina į mišką.

Juodasis strazdas elgiasi kitaip: nekartą teko matyti jį, nuskynusį ir nešantį vieną uogą į mišką, tarytum jis negalėjo praryti ją vietoje.

Bendrai, rimto priekaišto šiems dviem paukščiams netenka daryti.

Kas kita svilikas — tai tikras piktadarys. Minta jis ne pačiu vyšnios minkštimu, o jos kauliukų branduoliais. Patinas su patele pasišaukia savo vaikus, įsitaiso vyšnios medelyje ir ima aižyti branduolius.

Pastebėta, kad ypatingai jiems patinka ankstyvos Žagarvyšnios, gal dėl to, kad jų kauliukas mažesnis ir jį lengviau išgliaudyti.

Po tokio paukščių apsilankymo vaizdas pasibaisėtinas: ant žemės sėte prisėta kauliukų lukštų ir primėtyta uogų minkštimo, o visi medelio lapai būna aptaškyti raudonom saultim.

Gal kam gali pasirodyti keista, kad toks mažas paukštelis pajėgia išgvildenti tokį tvirtą daiktą, kaip vyšnios kauliukas. Tačiau darosi aišku, pamačius jo nepaprastai didelį ir storą snapą.

Liepos mėnesio galas ir rugpiūčio pradžia, tai ankstyvųjų obuolių metas.

Pirmas ir labai mėgstamas obuolys yra baltas alyvinis, ir mes juo galime didžiuotis, nes kilęs Lietuvoje ar šiaip Pabaltyji.

ri dar pabūti aviliyje, sutrisdi. O kol kas galima jo kiek išimti, pasmaguriauti.

(Bus daugiau)

## PAKVIETIMAS Į SANDAROS PIKNIKĄ

Prašau visus nepamiršti
Sandaros piknikan atvykti,
Ten bus malonu pasisvečiuoti,
Valanda-kita su draugais pabūvoti.

Žinote, piknikas jau arti,
Reikės ruoštis iš ryto anksti,
Kad stalus rasti bitumėm tikri,
Nes jų ieškos ir visi kiti.

Bučo darėas yra platus,
Sutalpins ten mus visus,
Tik nesivežkit iš namų pietus,
Nes Sandaros piknike visko bus.

Seminiinkės gardžių valgių paruoš,
Tokių negausim kitų piknikuos,
O kai sveteliai suvažiuos,
Valgys, gers linksmai baliavos.

Gi ten prie abiejų barų,
Suksis dideli būrelia žmonių,
Tarp jų rasime savo draugų,
Gražių moterų bei panų.

Dar bus graži programa,
Piknikautojų seniai laukiama,
Ir gros Joniko orkestras,
Šokėjų salė bus pilna.

Taigi liepos 26-toji diena,
Pranašas sako bus graži,
giedra.
Sandaros piknikui skirta,
Nes vasarėlė dar nebaigta.

Piknike lankysis daug svečių,
Tiksiu paremti Sandaros reikalų
Ir susirasti naujų pažničių
Bei parsivežti gražių įspūdžių.

**A. Jusas**

LIETUVIŲ REPUBLIKONŲ GRUPĖ SU SENATORIU RALPH T. SMITH

Amerikos Lietuvių Respublikonų Lygos Centrinis Komitetas pravedė Respublikonų Valstijos Tautų Tarybos susirinkimą, kur dalyvavo 15 tautybių atstovai.

Nuotraukoje iš kairės: p. Briedienė, dr. Briedis, K. Oksas, senatorius Ralph T. Smith, Marytė Oksytė, p. Oksienė, B. Nainys ir S. Ingaunis.

## KĄ PAUKŠČIAI PAMĖGŽIOJA

Čia turime galvoje Lietuvos paukščius. Mes įpratę girdėti skardžias, melodingas paukščių giesmes.

Daug kas atskiria lakštingalos suokimą nuo strazdo giesminiko čiulbėjimo, nors ne visų lakštingalų giesmė tokia pati.

Nesunku atskirti žvirblio čirškavimą nuo šarkos tarškimo, varnos kranksėjimo.

Tačiau yra mėgėjų pamėgdžioti kitų gyvūnų balsus.

Mokslininkai teigia, kad prieš lietų volungės daina pasunkėja, panaši į fleitos. Gražiagatvės jaunikliai pajutę pavojų, ne tik kaip gyvatės sukinėja kaklus, bet ir šnykščia.

Jei išgirsite prie ežero kriuksint, nesakykite, kad tai paršiukas. Nendrinė lingė moka kriuksėti.

Baltos poliarinės kurapkos patinas amsi it šunelis. Yra žuvėdra, kuri moka juoktis, kaip žmogus, o pelėda — verkti vaiko balsu.

Perkūno oželis ir be snapo moka parėkti oželiu ir ėriuku. Tereikia jam pakilti į dangų, gerai išskėtus plunksnas, pikiruoti žemyn ir per laukus nuaidės mekenimas. Gaila, kad perkūno oželiai taip groja tik per tuoktuves.

Tačiau visus paukščius dainorėlius labiausiai pamėgdžioja varnėnai. Jie "pasiskolino" iš peslo, žuvėdros, šarkos, volungės, bitlesio, dagilio.

Varnėnai gali giedoti kaip raudonuodegės, krakšlės. Kartais jie kurkia kaip varlės. Kiti netgi teigia, kad visas jų koncertas svetimų autorių.

Varnėnai papildo "repertuarą". Karo metais pris klausę kulkų švilpimo, ėmė švilpauti. Šito meno išmoko ir jų vakai.

Taigi, laikas bėga, paukščių giesmės įvairuoja. Ir giedoti vieni iš kitų pramoksta. Tik ne taip jau lengva sužinoti kas yra girdimo paukščių giesmės autorius.

## Medžiakalnis – Senovės Žemaičių Šventovė

Šalia Medvėgalio ir Šatrijos kalnų, Medžiakalnis yra dar viena žemaičių garsenybė.

Medžiakalnis randasi netoli Kražių, Kražantės paupy.

Seniau apie Medžiakalnį buvo puikūs ąžuolynoi, kurie laikui bėgant tapo iškirsti ir kalnas pasiliko vienui vienas plačiuose laukuose.

Žiloje senovėje, kol dar lietuviai garbino savo dievaičius, Medžiakalnis buvęs girių ir medžioklės deivė Medeinės sostinė.

Čia jai buvo įrengta puošni šventovė ir gojus. Ji globojusi medžius, miško žvėrelius ir daug padėdavusi žmonėms.

Jei kuris keliaudamas ar važiuodamas miško nakties metu paklysdavo, tai Medeinė pati ar per pasiuntinius parodydavo

Apie dievaitę Medeinę jau minima 14-jo šimtmečio kronikose.

Vienoje kronikoje pažymima, jog kas bereikalingai nukirs medį, tas nusidės pačiai Medeinei.

Ilgokai po atvertimo lietuvių į krikščionybę, 1678 metais jėzuitai nukirto prie Medžiakalnio seną žmonių gerbiamą ąžuolą.

Vietiniai žmonės taip įsisirdijo ant jėzuitų, kad tie turėjo bėgti iš tos apylinkės.

Kai Medžiakalnio šventasai gojus ir aplinkiniai miškai buvo iškirsti, deivė Medeinė pranykusi iš tos vietos ir nebepadėjusi niekam.

Tik laiks nuo laiko žmonės išgirsdavę jos dūslų, graudingą balsą, simboliškai įspėjanti:

"Lietuvos galybė — miškai! Nebus miškų — nebus Lietuvos."

Sveikinu tave, gimtoji žeme! Gimtasis dangau! Gimtoji saule! Ir jūs, pievos ir kalneliai, miškai ir upeliai! Visa širdimi sveikinu jus! Koks vaigus vėjas, dvelkiąs nuo mano tėviškėlės kalnų! Kokiu balzamu su liejiesi į vargšo bėglio krūtinę.

**F. Schiler** (iš Plėšikų)

Liuteronų Federacijos suvažiavimuose: Linde, Švedijoje, Hanoveryje — Vak. Vokietijoje, Minneapolyje — JAV., ir Helsinky, Suomijoj (1963 m.).

Šį kartą lietuvių delegatas kun. Ansas Trakis išvyko į Evian-des-Paines, — Prancūzijoje, kur P.L. L. susirinkimas prasidėjo liepos 14 d. ir baigiasi liepos 24 d., nors šis suvažiavimas turėjo įvykti Rytų Vokietijoje, bet vietiniai komunistinei valdžiai nesutikus įsileisti visų delegatų, buvo priimtas Brazilijos Ev. Liut. Bažnyčios kvietimas, bet tenykščios karinės diktatūros ir dėl paaštrėjusios opocijos pogrindyje paskutinėmis savaitėmis, perkeltas Penktasis P. L. suvažiavimas į Prancūziją.

Suvažiavimo tema: Pasiųstas į Pasaulį. Šioji tema nagrinėjama trijose sekcijose: 1. Siųstas su Evangelija, a. Evangelijos galia šių dienų žmogui ar tautai, b. Misija ar tik savęs išsilaikymas. Paruošti ir įpareigoti misijai.

2. Sekcija: Ekumeninis pareigingumas: a. Bažnyčios vienybė, b. Bendravimas tarp ev. liuteronų bažnyčios — unijos derybos, c. Mūsų ekumeninės veiklos praplėtimas, d. Sekularinis ekumenizmas.

3. Sekcijos: Atsakingas bendradarbiavimas šių dienų visuomenėje. a. Krizė moksle (žinojimo eksplozija ir technologinė revoliucija). b. Socialinio keitimo reikalingumas, c. Ekonominis teisingumas ir žmogaus teisės ir karas, taika ir laisvė.

Pagrindiniai paskaitininkai: dr. Frederik Schiotz, Pasaulio Liuteronų Federacijos prezidentas, prof. dr. H. E. Toedt, dr. Kent Knutson ir kardinolas Jean Willenbrands.

Dalyvauja apie 250 delegatų sprendimo - balsavimo teise. Bet atstovų yra iš visų krikščioniškų Bažnyčių, patarėjų.

Iš Baltijos tautų pakviesti 6 delegatai. Iš okupuotos Lietuvos

## Upės Paukščius

**Sovietai Sakalus ir Vanagus Išnaikino, kaip... Šnipus**

Nevėžis gana gili ir žuvinga Lietuvos upė. eNvėžyje buvo ir ungurių, kuriuos artimesnių ir tolimesnių vietovių meškeriotojai nakties metu mėgdavo gaudyti.

Gautos žinios iš Lietuvos sako, kad Nevėžyje žuvų neliko. Jas komunistai išnuodijo. Taip pat patvirtinamos žinios, jog dabar retai kur Lietuvoje užtiksi vėžį. O jų tiek daugbuvo.

Gandras, nuolatinis Lietuvos ūkių lankytojas, dabar yra retas svečias. Sako, jog Lietuvoje jų liko tik 2,000 porų. Baltųjų gandrų visai neliko..

Taip pat sumažėjo ir pilkosios garvės. Tetervinus raudonarmiečiai iššaudė ir suvalgė, o sakalus ir vanagus išnaikino, kaip galimus šnipus.

## Ypatingas Kraštas Lietuva

O moterys, moterys! Visur kuklios , darbščios, malonios. Pašešupio tetos kai pavaišins, tai visą amžių atminsi. Trakų arba Utenos apskričių kaimietės tave, visai nepažįstamą, kellohėje, kuo turi pripenės ir jokiu būdu pinigų nepaims. Prie trobų — rūtų darželis, pievose drobės. O sutiksi kaimo geltonkasę mergelę, visuomet tau meiliai nusišypsos, skaisčių akių žvilgsniu švelnius jausmus atgaivins.

Taip, graži Letuva. Ir tik tenka gailėtis, kad per maža žmogui amžiaus ir žodžių jai pažinti ir aprašyti.

—**A. Žmuidzinavičius**
(Iš Paletės ir gyvenimo)

Anglijoje spausdinamas visų knygų, išleistų Vakarų Europoje, katalogas.

Kataloge bus apie 13 milijonų pavadinimų, jį sudarys 660 tomų po 700 puslapių. Darbas užtruks 12 metų.


**Chicago Savings and Loan Association**

FEDERAL SAVINGS AND LOAN INSURANCE CORPORATION — SAFETY OF YOUR SAVINGS — INSURED UP TO $20,000.

6% PER ANNUM OF $5000 OR MORE ON CERTIFICATES 2 YEAR MATURITY

5 3/4% PER ANNUM ON CERTIFICATES OF $1000 ONE YEAR MATURITY

5 1/4% PER ANNUM ON CERTIFICATES OF $1000 OR MORE 6 MONTH MATURITY

5 1/4% PER ANNUM ON 90 DAY NOTICE Passbook Accounts $100.00 MINIMUM

5% PER ANNUM ON ALL PASSBOOK ACCOUNTS

DIVIDENDS COMPOUNDED DAILY. PAID QUARTERLY.

**Chicago Savings and Loan Assn.**

John Pakel, Sr., Chairman of the Board

6245 So. WESTERN AVE. TEL. GR 6-7575

HOURS: Mon. 12 P. M. to 8 P. M. Tues. 9 to 4. Thurs. & Fri. 9 to 8. Sat. 9 to 13:30 ....

**PETKUS**
**TĖVAS IR SŪNUS**
Laidotuvių Direktoriai

**MARQUETTE FUNERAL HOME**
2533 West 71st Street
Telef.: GRovehill 6-2345 - 6

1410 South 50th Avenue, Cicero
Telef.: TOwnhall 3-2108 - 9

TRYS MODERNIŠKOS KOPLYČIOS
Aikštė Automobiliams Statyti



Laidotuvių Direktoriai
**MAŽEIKA & EVANS**
6845 SO. WESTERN AVE.

TRYS MODERNIŠKOS AIR-CONDITIONED KOPLYČIOS

MAŠINOMS VIETA

REpublic 7-8600 REpublic 7-8601



## LIETUVIAI GYDYTOJAI

**DR VYT. TAURAS**
Gydytojas ir Chirurgas
Bendra praktika, spec. Moterų ligos
Ofisas: 2652 West 59th Street
Tel.: PR 8-1223
Val.: pirmad., antrad., trečiad., ir penkt. 2—4 v. po pietų ir kitu laiku pagal susitarimą.

**DR. V. P. TUMASONIS**
Chirurgas
2454 West 71st Street
Ofiso telef.: HEmlock 4-2123
Rezid. telef.: GIbson 8-6195
Priima ligonius pagal susitarimą. Dėl valandos skambinti tel. HE 4-2123; jei neatsiliepia, tai GI 8-6195.

Tel. of.: 847-5800; rez. PR 6-4250
**DR. V. VILEIŠIS**
Gydytojas ir Chirurgas
756 West 35 Street
(Kampas Halsted ir 35-os gat.)
Priėmimo val.: kasdien 1-4 p.p.

**DR. ANNA BALIŪNAS**
Akių, Ausų, Nosies ir Gerklės Ligos. Pritaiko akinius
2858 West 63rd Street
Ofiso telef.: PRospect 8-3229
Rezid. telef.: WAlbrook 5-5076
Val.: kasdien nuo 10—12 val. iš ryto ir nuo 7—9 v. v. Treč. uždaryta. Kitu laiku susitarus.

**DR S. BIEŽIS**
Telef. PRospect 7-1717
Gydytojas ir Chirurgas
3148 West 63rd Street
Val.: kas dieną po pietų 1—3; vak. 7—8; tiktai antrad. ir penk. Treč. ir sekm. ofisas uždarytas.
Rez. 3241 West 66th Place
Phone: REpublic 7-7888

**DR. P. STRIMAITIS**
Gydytojas ir Chirurgas
Bendra praktika ir chirurgija
Ofisas 2750 West 71st St.
Tel. 925-8296
Val.: 2—8 val. vak. Penktadien.

## ŠIRDIES LIGAS

Bendrai imant, širdies ligų specnaįistai padalina širdies ligas į 3 skirtingas rūšis.

Pirmą rūšį sudaro 50 nuoš. tų, asmenų, kurie mano, jog jie serga širdies liga, dėl to, kad laiks nuo laiko jie pajunta ką nors negero krūtinės ertmėje.

Tokius nuosprendžius jie padaro pris klausę įvairių pasakojmų, arba ką nors tokio paskaitę apie širdies defektus ir savotiškai tą išaškinę.

Panašus galvojimas ir nuolatinis gązdinimas savęs, ilgainiui gali iš tikrųjų sukelti širdies ligą.

Tuo tarpu nuodugniai ištyrus jų širdies stovį, pasirodo, jog joje nesama jokių negalavimų.

Taigi, visos tos blogybės buvo tik jų pačių vaizduotės padaras.

Antrą rūšį sudaro 25 nuoš. asmenys, kurie iš laiks nuo laiko pajunta pasikartojančių suskaudėjimų krūtinėje, ypač širdies apylinkėje, padaro toli siekiančias išvadas ir ima manyti, jog ir jie turi širdies ligą.

Iš tikrųjų gi tuos visus simptonus išvysto susijaudinimas ir nervingumas.

Atlikus nuosekįius tyrimus, jokių trūkumų nebūtų surasta širdyje.

Tos rūšies žmonės serga taip vadinama širdies psichoneuroze, kuri jau yra gana rimta ir reikalauja gero gydytojo pagal bos. Ir štai dėl ko.

Jeigu toji psychoneurozė tęsis ilgesnį laiką, tuomet gali išsivystyti tikra širdies liga, kaip tai Angina Pectoris, preipuoliai, sugedimas tam tikros širdies dalies raumenų, užsikimšus kraujagyslei, teikiančiai kraują tiems raumenms.

Trečią rūšį sudaro 25 nuoš. tų ligonių, kurie iš tikrųjų turi rimtą, organišką širdies ligą.

**Apie Širdies Pshychoneurozės. Simptomus**

Tie simptomai yra sekantieji: vieni ligoniai skundžiasi širdies plakimu, kartais taip stipriu, kad širdis net atsimuša į priešakinę krūtinės sieną.

Kiti vėl skundžiasi nereguliariu, neritmišku širdies plakimu, skausmu krūtinėje arba "širdyje".

Verta įsidėmėti, jog visi tie simptomai nepasirodo tuomet, kai asmuo yra linksmas, ramus ir nesusijaudinęs.

Bet kaip tik jis pradeda nervuotis arba kai supyksta, tuojau pajunta visokius "triubelius" krūtinėje.

Toks asmuo ima bėgti pas gydytoją su visokiais nusiskundimais.

Jei gydytojas pasako, kad nieko blogo nėra su jo širdimi, jis eina pas kitą, ir trečią, iki nepatenka pas tokį kuris tik griebiasi išnaudoti tokį "ligonį".

**Širdies Psychozės Gydymas**

Svarbiausia priemonė, vartojama gydyme tokio ligonio, yra įtikinimas, kad jo širdis yra tvarkoje, ir kad jis savo paties pajėgomis privalo atsikratyti susijaudinimų, nervingumo ir nuolatinio baiminimosi apie savo širdies negalavimus.

Taipgi, kad į realų gyvenimą jis žiūrėtų iš skaistesnės, saulėtos pusės.

Yra labai gerų vaistų, kurie padeda nuslopinti nervingumą, sumažinti rūpesčius ir susijaudinimą, kurie, burnoje užsilikę, pūva ir pakenkia dantų emaliui; jį naikindami.

Be to, patartina bent du sykius per metus dantis patikrinti pas gydytoją - dantistą, o pradedančius gęsti, neatidėliojant gydyti ir taisyti.

— fizinis darbas arba koks nors kitas naudingas užsiėmimas.

Tokiems asmenims nėra pagrindo nusiminti.

Gal praėjo keletas metų, kol išsivystė toji širdies psychoneurozė.

Panašiai, gali pareikalauti ir keletos metų kantrumo, susivaldymo arba net gydytojo pagalbos — patarimų, kad atsikratytų nuo to visko.

## Vaisiai Padeda Virškinimui

Kas valgo daug vaisių, tas retai kada turės vargo su virškinimu.

Vaisiai turi savyje tokių sulčių, kurie padeda skilviui "sumalti" patekusias į maisto dalis, ar tai būtų mėsa, duona, daržovės, žuvis ar kitkas.

Bet vaisius irgi reikia gerai sukramtyti.

Kuomet vaisius valgome greitai, jie pradeda rūgti skilvy ir neatlieka savo paskirties.

## Keletas Patarimų Kaip Galima Išlaikyti Sveikus Dantis

Vien tik dantų pastos ar šepetuko pagalba sveikų ir gražių dantų išlaikyti negalima.

Jokie dantims milteliai, jokios pastos ir tobuliausieji šepetukai nepadės, jei mūsų maiste stigs pagrindinių medžiagų — elementų, dantims sustiprinti ir apsaugoti juos nuo gedimo.

Dantys, kaip ir kitos sudėtinės žmogaus kūno dalys, yra reikalingi tam tikrų cheminių sudaromųjų dalių, o jei vartojame maistą, kuriame tų medžiagų nėra, ar būna mažame kiekyje, tai jokie šepetukai bei pastos nepadės: dantys, kad ir kaip dažnai juos valytumėm, pamažu pradės stiprumo nustoti ir ims gesti.

Dantims, ypač žmogaus jaunystėje reikalingas maistas, kuriame būtų pakankamai fosforo ir kalkių.

Fosforas randasi piene, jo nestinga ir kvietinėje duonoje bei vaisiuose.

Kad dantis ilgiausiai sveikus išlaikytume, valgiuose privalo būti vitaminai A, B ir C.

Be tų vitaminų dantys silpnėja ir genda. O išvardinti vitaminai ne tik daro dantis atsparius šaltiems ar karštiems valgiams, bet ir padeda dantims stiprumą išlaikyti.

Kokie gi valgiai žmogaus dantims yra naudingi?

Pabrėžtina, jog stiprius dantis turėti bei juos sveikus išlaikyti pageda tinkamas maistas.

Kasdien reikia gerti pieną, valgyti kiaušinius, šviežias, t. y. žalias daržoves, vaisius, iš nemaltų grūdų valgius.

Dantims labai naudingos apelsinų (oranges) ir pamidorų (tomatos) sunkos.

Žiemos metu pravartu, ypač vaikams ir jaunimui, duoti po truputį žuvies taukų.

Bet netgi tinkamas maistas, turįs kalkių bei fosforo pakankamus kiekius, nebus užtenka ma priemonė, jei mes savų dantu ir kitokiais būdais neprižiūrėsime.

Svarbu yra dants po kiekvieno valgio gerai išvalyti.

Jei taip dažnai dantų valyti negalime, būtinai reikia juos bent du kartus per dieną su šepetuku ir dantų pasta ar specialiais miltelais valyti; tuoj po pusryčių ir po vakarienės arba einant gulti.

Tuo būdu pašalinsime tarp dantų įsispraudusius maisto likučius, kurie, burnoje užsilikę, pūva ir pakenkia dantų emaliui; jį naikindami.

## Kopūstai – Yra Sveikas Maistas

Pasirodo, jog bėgyje pastarųjų 15 metų, šioje šalyje sergančių vėžio liga skilvyje skaičius sumažėjo nuo 20 nuoš iki 6 nuošimčių.

Toki pranešimą suteikė Cancer Research Institutas, Baltimore, Md.

Nors tikroji to nepaprasto nukritimo priežastis dar nenustatyta, tačiau dr. George Moore, to instituto vedėjas, tikina, jog daug ką bendro su tuo turi ir valgis.

Buvo susekta, jog valgantieji rūkytą žuvį, greičiau suserga vėžio liga skilvyje, tuom tarpu tie, kurie dažniau valgo kopūstus, parodo didesnio atsparumo tai ligai.

## Apie Vitaminus ir Ką Gero jie Suteikia

Žodis "vita" lotyniškai reiškia "gyvenimą". Gi vitaminai yra substancijos, kurios yra būtinos gyvenimui palaikyti.

Tas substancijas parūpina augalai ir gyvūnai ir jas mažuose kiekiuose turi kasdien gauti žmo gaus organizmas, kad galėtų vykdyti gyvybinius kūno procesus.

Praėjo maždaug šimtmetis, kol mokslininkai nustatė, kad šviežios daržovės bei vaisiai sėkmingaii išgydo škorbutą, o lygiagrečiai buvo patirta, kad maistas turi savyje ir kitus vitaminus.

Kadangi nepavyko nuodugniai ištirti vitaminų cheminės sudėties, mokslininkai nesuteikė tikslesnių pavadinimų, tik pavadino juos A, B. C, D, ir t. t., vitaminais.

Vitaminas A susidaro augaluose ir patenka į gyvulių organizmą, kai jie maitinasi augalais.

Vitaminas A padeda išvengti infekcijos, prisideda prie jaunimo brendimo, prie bendro sveikatingumo išlaikymo.

Be vitamino A neįmanoma turėti stiprius kaulus bei sveikus dantis.

Vitaminas A randasi piene, svieste, sūriuose, kiaušinių tryniuosese, žuvų taukuose, o taip pat ir saločiuose, morkose ir špinatuose.

Vitaminas B, arba vitaminas B kompleksai, tikrumoje yra 6 atskiri vitaminai.

Jie vadinami vitaminas B-1, B-2 r t. p.

Vitaminas B-1 būtinas išvengimui tam tikrų nervinio pobūdžio ligų ir kartais yra vadinamas "beri-beri".

Jis randasi piene, šviežiuose vaisiuose, daržovėse, kruopuose, nesumaltuose grūduose, žirniuose, ypač žaliuose pupelėse ir riešutuose.

Be to, kiti B vitaminai būna jautienoje, vištienoje, inkstuose ir kepenyse.

Bet tą mėsą patartina virti, nes keptame pavidale praranda apie pusė B vitaminų.

Vitaminus reikia naudoti kasdien, nes kūnas jų atsargos sudaryti nepajėgia.

Labai svarbus žmogaus sveikatai yra ir vitaminas C, kuris randasi uogose, vaisiuose ir žaliose daržovėse.

Labiausiai turtingi vitaminais C, yra apelsinai, pomidorai ir kopūstai.

Vitaminas C teikia jėgų, padeda pakelti kūno svorį.

Negaudamas pakankamai vitaminų C, žmogus, tarp kitko, jaučiasi fiziškai ir protiškai pavargęs bei išsisėmęs.

Vitaminas D yra reikalingas kūdikiams ir žindančioms motinoms.

Jis randasi žuvų taukuose, kiaušinių tryniuose. Vitaminą netiesioginiai suteikia ir saulės spinduliai.

## Šykštumas Nėra Geroji Ypatybė Šeimoje

Prieš kiek laiko Anglijoje pasirodė knygutė — "Marriage Guidance Council", kurioje svarstomos įvairios problemos vedybiniam gyvenime.

Tarp kitko ten paliečiami ir piniginiai klausimai.

Tiems, kurie turi pakankamai uždarbių, patariama vengti šykštumo, nes tas atima iš gyvenimo daugelį smagumų.

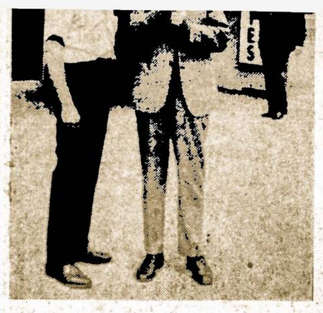

Tokie plakatai buvo nešami Pavergtųjų tautų parade Chicagoje.

Nuotr. A. Gulbinsko

tųjų Tautų pranešė, kad [illegible] jo mėnesį Nixonas lankysis Meksikoje.

## Formoza siūlo pagalbą Kambodijai

TAIPEI. — Tautinė Kinija pasiūlė savo pagalbą Kambodijai, norėtų siųsti ginklus ir amuniciją, bet Amerika tam nepritarė. Tas išstatytų pavojun ginklų siuntimą pačiai Formozai, nes sutarty pažymėta, kad Amerikos siunčiamieji ginklai gali būti panaudoti tik pačios Tautinės Kinijos apsigynimo reikalams ir negali būti perleisti kitiems.

centą, gyvena kaip kokie vargšai.

Tokie žmonės niekad nebus laimingi ir pasitenkinę savimi.

## Apie Automobilių Vairuotojus

Pasak raporto švedų specialistų, užsimančių automobilių vairuotojų psichika, asmuo valdąs mechanizuotą vežimą turį atlikti 15 nuosprendžių per minutę.

Pasak tų ekspertų, neprivalo sėstis prie vairo "žmonės, kurie perdaug pasitiki savimi, kurie mėgsta rizikuoti, kraštutiniški optimistai ir visi tie, kurie yra kuom nors sujaudinti.

## Klimatas ir Įvairių Ligų Pasireiškimai

Daugelis žmonių yra linkę manyti, jog sausame, šiltame klimate jiems negręsia tokios ligos, kaip gripas arba "flu", sloga ir artetizmas.

Gydytojai tačiau yra kitokios nuomonės.

Jie tvirtina, jog slogos virusai persimeta nuo vieno žmogaus prie kito, neatsižvelgiant į klimatą.

Kiek tas liečia artretizmą arba reumatizmą, tai šiltesnis oras kiek sušvelnina skausmus, bet tų ligų jis neprašalino, ir jas galima užtikti visuose pasaulio klimatuose

Savaitraštis "Today's Health" pataria tiems, kurie yra užsimoję išvykti ir pastoviai apsigyventi Floridoje, Californijoje, Arkansas ar į kitus vasariškus kraštus "sveikatos pataisymui", pabūti ten išbandymui keletą savaičių, pasitarti su gydytoju, o tik paskiau apsispręsti ar verta ten pastoviai apsigyventi, ar ne.

## Šiltas Klimatas Negali Išgelbėti Nuo Šalčio

Nuo šalčio ir influenzos negalima pasislėpti, nežiūrint kurioje klimato zonoje begyventum, teigia žurnalas "Health" leidžiamas American Medical draugijos.

Ligą sukelia virusai, kurie gali būti perduodami nuo vieno asmens kitam, nepaisant klimato skirtumo — šilto ar šalto sako žurnalas.

Tyrinėjimai parodė, kad permainos barometro spaudimo gali truputį sumažinti anthritiškus skausmus sąnariuose, bet ne pašalinti.

Tačiau šia liga sergančių žmonių yra įvairiuose klimatuose pasauly ir visi jie beveik nuolat kenčia skausmus.

Mandagumu valgio neuždarysi.

Iš lopšio be ašarų neišlipsi.

Mes teis. Aleksandrą Jucą prisimename, kai jis gyveno Chicagoje ir buvo įsijungęs į lietlvių dr-jų ir teisininkų aktyvią veiklą. Lietuvoje, baigęs teisių mokslus, jis buvo paskirtas teisėju.

Teis. Aleksandras Jucas su šeima persikėlė į švelnesnį klimatą į Hat Springs miestą, Arkansą, kur įsigijo motelį INA. Jis buvo visų lietuvių mylimas ir gerbiamas, nuoširdus patriotas, švelnaus būdo kolega.

Gavome iš teis. Aleksandro Juco prieš pusmetį laišką, kuriame jis rašė, kad daugelis lietuvių atsikelia į Arizoną, kur visiems pataria įsikurti dėl malonaus ir gero klimato.

Jis rašė, kad Los Angeles jo duktė įgijo teisę specializuotis radiologijoje su geru atlyginimu. Gi sūnus Kastytis irgi yra Los Angeles atlikęs stažą. Duktė Jūratė Bukauskienė — chemikė Chicagoje. Duktė Vida — dietos specialistė Milwaukėje. Sūnus Valdas lanko kolegiją, ruošdamasis į dantų gydytojus. Jaunutis lankysiąs medicinos mokyklą, o duktė Rasutė — dar gimnazistė.

Toliau jis rašė, kad prieš kurį laiką būdamas nuo New Yorko apie 300 mylių buvo priepuolio širdies ištiktas, išgulėjo Middletown, Conn., ligoninėje, o pasveikęs ten pat "atostogavo" dar pora mėnesių. Būdamas nedarbingas gavo soc. sec. pensiją. Laiško pabaigoje rašė, kad jaučiasi neblogai. Kvietė jį aplankyti ir ten įsikurti. Tačiau likimas lėmė kitaip... Mes daugiau nebesusitikome...

Dėl kolegos Aleksandro Jucevičiaus netikėtos mirteis nuoširdžią užuojautą reiškiame p-niai Stasei Jucevičienei, sūnum — Kastyčiui, Valdui, Jauniui su žmona ir dukroms —Jūratei su šeima, Vidai su šeima, Dianai ir Rasai ir kartu liūdime —

**Pranas Šulas** ir

**Jonas Vaidelys**

## Žinios

BLKM liepos mėnesį kasdien aplanko apie 50—60 svečių-lankytojų ne tk čikigiečių bei artimųjų Chicagos apylinkių, bet ir iš tolimesniųjų JAV vietovų: būtent, New Yorko, Bostono, Calfornijos, Arizonos, Arkansas valstijų miestų ir net iš Kanados ir Australijos. O taipgi pora buvo iš okupuotos Lietuvos.

Visi lankytojai labai domisi muziejaus lietuvių kultūros eksponatais, ypač gintaro išdirbiniais ir lietuviškais tautiniais audiniais, kurių paroda dabar vyksta muziejujt.

Lietuvių kilmės lankytojai domisi lietuvių kalba, perka žodynėlius ir teiraujasi ar nėra šiuo metu Chicagoje lietuvių kalbos kursų, kuriuose nors kelias dienas galėtų pasiklausyti lietuvių kalbos pamokų. Džiūgus faktas. **(Kp)**

[illegible] lonų laišką nuo buv. SLA. centro sekr, p-nios Bronės Pivaronienės. Jį prisiuntė iš tolimos Califorinijos, už kurį dėkoju.

SLA. prez. Povilas P. Dargis prisiuntė laišką su gražiausiais linkėjimais ir draugiškumo pareiškimu. Ačiū jam už tai.

SLA. "gelbėtojai" nieprisiuntė daug numerių "Laiko Žodis", Tame šlamše daugiausia atakuojamas visų mylimas SLA. prez. Dargis. Tie ponai yra didžiausi SLA. disorganizatoriai.

Nei praeities komunistai taip nesielgė taip nemandagiai.

Worcesterio SLA. 57 kuopos nariai pažįsta vilkus avies kailyje. Šmeižto palaikymui dolerių negaus.

Gaila, kad iš saulėtos Floridos atvykę į Bostoną paviešėti Jenne Nevis, Vincas ir Jadvyga Jankai, neužsuko į Worcesterį, kurių mes laukėme ir nesulaukėme.

Sunkiai sirgę, jau pamažu sveiksta: Domininkas Mažeika, Ona Jonitienė, Ieva Krasinskienė, Kazimiera Petronienė, Klemkaitė, Jonas Vaškas.

Šiomis dienomis mirė Jurgis Rapkus Rapkevičius, Albina Čiriūtė ir Edvardas Butkevičius.

Vasaros atostogų metu kaž kodėl pamiršta, kad jie yra organizacijų valdyboje. Nors jie niekur nėra išvykę, apie namus slankioja, tačiau jų negali prisišaukti. Tačiau metų pabaigoje užmokesčį jie pasiima pilną.

Mūsų Sandaros 16 kuopos iždе yra keli šimtai žaliukų. Jau doleriniai ligoniai kalba, kad reik narams pasidalyti tuos šimtelius.

O mano patarimas — kam tuos šimtelius dalyti? Reikia juos pasiųsti "Sandarai" spaudos palaikymui. Tai būtų išmintingiausia.

P. S. Pritariame mūsų korespondento pasiūlymui, nes spaudos išlaidos padidėjo, o prenumerata likosi ta pati tai sunišbalansuoti išlaidas. Red.

Noriu išreikšti mano nuoširdžiausia padėką už prisiųstus man sveikinimus 75 metų sukakties proga. Ačiū bostoniečiams:ižn. Al. Čaplikui, Juozui Lekiui, Feliksui Zalieckui, Onai Ručinskienei, Stasiui Bujenauskui iš Conn valstijos, ir daugeliui kitų vietinių. Ačiū visiems.

—J Krasinskas

**Patyrė Apei Tokią Klaidą**

Mėsos krautuvės savininkas John Vain, gyvenąs Montrealyje, besiruošdamas vedyboms, išėmė metrikus iš vietinės parapijos.

Pažvelgęs į ją, nusistebėjo, jog prieš 52 metus jis buvo įrašytas į tą metrikų knygą kaipo mergina.


SAVE AT

Mutual Federal Savings and Loan

FEDERAL SAVINGS AND LOAN INSURANCE CORPORATION INSURED UP TO $20,000

2212 W. CERMAK RD., CHICAGO, ILLINOIS 60608

Peter Kazanauskas, President Tel. 847-7747

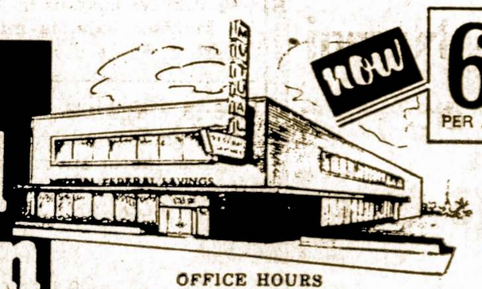


OFFICE HOURS
Monday, Tuesday, Friday, 9 A.M. to 4 P.M.
Thursday, 9 A.M. to 8 P.M.
Saturday, 9 A.M. to 1 P.M.
No Business Transacted on Wednesday

6% PER ANNUM ON SAVINGS CERTIFICATES OF $10,000. OR MORE, 2 YEAR MATURITY

5% PER ANNUM PASSBOOK ACCOUNT

Paid and Compounded Quarterly

65 ANNIVERSARY

NOW INSURED TO $20,000.

sos,
1½ puoduko susmulkintų džiovintų bulvių (potato ships),
1 skardinę (can) neatskiestos pamidorų sriubos (tomato soup undiluted),
1/3 puoduko vandens,
¼ sukapotų alyvų (olives),
6 marinuotus persikus (spised peaches),
Pipirų viršūnes reikia nupiauti ir išimt sėklas.

Paskiau sumesti į verdantį vandenį su trupučiu druskos ir palaikyti 5 minutes. Po to nusunkti vandenį.

Sumaišius maltą mėsą, džiovintas bulves, pomidorų sriubą, alyvas (olives) ir įpylus kiek vandens, prikimšti tuom viskuom pipirus.

Po to sudėti į keptuvę, užpilti truputį vandens ir kepti 30 minučių prie 325 laipsnių F. karščio.

Vėliau pipirų tarpe sudėti "peaches" ir dar pakepti 10 minučių.

## Skanių bei Saldžių Bulkučių Iškepimas

Jei norite tinkamai pavaišinti savo šeimos narius arba svečius, iškepkite tokių pyragaičių, panaudojant:
1 pakelį sausų mielių,
1½ puoduko šilto vandens,
2 išplaktus kiaušinius,
1 arbatinį šaukštuką druskos,
5—5½ sijotų miltų,
1/3 puoduko cukraus,
Ištirpinti mieles vandenyje. Pridėti "salad oil", kiaušinius, cukrų, druską ir du puodukus miltų.

Išmušti į masę. Tuomet pridėti likusius miltus ir padaryti minkštą tešlą. Ją reikia minkyti iki pasidarys elastinė—ištempiama.

Vėliau, tešlą sudėti į sviestu pateptą indą, patepti tešla iš viršaus tirpintu sviestu arba margarinu ir uždengus padėti šiltoje vietoje, kad iškiltų.

Po kurio laiko dar kartą rankos delnu nuslėgti tešlą žemyn, vėl tegul auga 10 minučių.

Po to kepti 10 — 15 minučių prie 350 laipsnių Far. temperatūros.

Iškepus, reikia apipilti romu (rum), o paskiau cukraus milteliais.

Šis receptas kepimo konkurse New Yorke laimėjo pirmą prizą.

## Perlinių Kuopų Sriuba

Paimti:
3 svarus geros jautienos mėsos,
2 morkas,
2 šaukštus sukapotų petruškų,
1 puoduką kapotų salierų,
2 dideles bulves supiaustytas gabalais,
½ svaro perlinių kruopų barley).
Be to, —
½ puoduko virtų sukapotų grybelių (šviežių ar džiovintų),
2 šaukštukus druskos,
½ šaukštelio pipirų.
Darbas: Įdėti mėsą į gilų indą, užpilti šaltu vandeniu ir užvirinti.

Nuimti putas, pridėti supiaustytas morkas, salierus, petruškas.

Valandą pavirinus, prijungti kruopas, bulves, grybus, druską ir pipirus.

Virinti — iki mėsa gerai išvirs.

Kai sriuba bus gatava, užbaltinti ją 4-riais šaukštais rūgščios grietinės ir valgyti.

Paimti:

## Naminė Dešra

1 mažą kumpį kiaulienos,
Išskusti gysles,
išimti riebalus ir
smulkiai supiausčius — pasūdyti.
Pridėti pagal skonį česnako ir salieros.
5-iems svarams kiaulienos,

Bloomington, Minn., 11 metų mergaitė džiaugiasi savo prijaukintu strazdu, kuri jį, išmestą mažiuką iš lizdo, išaugino, šerdama kirminėliais.

imti 1 svarą sukapotos jautienos mėsos,
užpilti rasalu ir
gerai išmaišyti.

Juo ilgiau maišoma, tuo bus geresnė dešra.

Paskui sudėti tą masę į paruoštas žarnas, kurios privalo būti gerai išmazgotos.

Kemšant dešras, reikia kart kartėm žarnas durti, kad išeitų iš jų oras.

Gale — gerai užrišti, ir virti, o paskui jau valgyti.

## Virtiniai su Mėlynėmis

Paimti:
2 stiklines miltų,
1 kiaušinį,
1 arbatinį šaukštelį cukraus,
vandens, druskos.
Įdarui:
1 svarą mėlynių,
2 šaukštus cukraus,
truputį cinamono.
Darbas: Užmirkyti tešlą ir plonai iškočioti.

Švarias mėlynes sumaišyti su cukrumi bei cinamonu ir dar po šaukštuką ant iškočiotos tešlos.

Tešlos kraštus patepti baltymu, užlenkti ir su stikline išspausti virtinius.

Kraštus gerai užspausti ar užraityti ir virti mažai pasūdytame vandeny.

Išvirtus virtinius išgriebti, užpilti grietine, apibarstyti cukrumi ir duoti į stalą.

## Grybai Tušinti su Grietine

Išplauti gerai grybus, plonai juos supiaustyti ir nukošti nuo vandens.
Sudėti į puodą:
keletą šaukštų sviesto,
grybus, druską ir
šutinti ant lengvos ugnies.
Grybus reikia dažnai maišyti, kad šię neprisviltų.

Kai pašus apie valandą laiko, pridėti smulkiai supiaustytus svogūnus ir vėl šutinti keletą minučių.

Gale — supilti 3-tą šaukštų grietinės ir dar pašutinti 5-ias minutes, paskui valgyti.

Prie grybų paduodama karštos bulvės.

## Deginto Cukraus Kisielius

Paimti:
1 kvortą pieno,
½ stiklinės cukraus ir
3 šaukštus bulvinių miltų.
Darbas: Pieną užvirinti. Kita-


**Greita Pagalba**

Nenusimink, gausi paaglbą.

Vaistai, kurie buvo ilgai laukiami, nuo reumatizmo, rankų, kojų nutirpimo ir skaudėjimo jau yra.

Tuojau siųsk šį skelbimą ir savo vardą su antrašu, ir mes atsiųsime vaistų išbandymui.

ROYAL PRODUCTS
Newark 4, New Jersey
North Sta., P. O. Box 9112


## Ir Rubarbarų

Paimti:
2 puodukus piaustytų rubarbarų,
1 puoduką cukraus,
2 puodukus braškių.
Darbas: Išvalyti rubarbarus, išmazgoti ir supiaustyti gabalėliais.

Sudėti juos į puodą, pabarstyti cukrumi ir pavirinti ant lengvos ugnies 9-tą min.

Nuvalyti braškes ir prijungti prie ankščiau paruoštų rubarbarų.

Galima naudoti karšti arba atšaldyti.

## Žuvies Sriuba

Paimti:
1¾ svaro žuvies,
laurų lapų,
keletą pipirų,
1 šaukštą miltų,
½ svaro svaro prieskoninių daržovių,
1 šaukštą sviesto,
½ svaro grietinės ir
3 kvortas vandens.
Darbas: Iš nuvalytos žuvies ir įvairių žuvies likučių su prieskoninėmis daržovėmis ir prieskoniais išvirti sultinį ir perkošti.

Vėliau sudėti svieste paspirgintus miltus ir vėl užvirinti.

Pagaliau sudėti susmulkintas virtas bulves, supiaustytus petražolių lapelius ir užbaltinti rūgščia grietine.

## Keptas Ungurys

Paimti:
2 svaru ungurio,
1 kiaušinį,
1 stiklinę džiuvėsėlių,
1 šaukštą sviesto,
truputį druskos,
maltų pipirų,
1 stiklinę pamidorų padažo.
Darbas: Nuluptą, išskrostą ir išplautą unguri supiaustyti gabalais, pabarstyti druską, pipirais, pavilgyti džiūvėsėliuose, pakepti svieste.

½ puoduko cukraus,
½ šaukštelio druskos,
1/8 svaro sviesto,
2 kiaušinius,
2½ puoduko miltų,
½ puoduko razinkų,
trintą citrinos žievelę ir
¼ puoduko sumaltų migdolų.
Darbas: Ištirpinti mieles vasarodrugname vandeny.

Pridėti cukrų, druską, išleistą sviestą, kiaušinius ir 1 ir ¼ puoduko miltų.

Gerai išplakti tešlą, pridėti likusius miltus, razinkas, citrinos žievelę ir vėl gerai paplakti tešlą iki ji pasidarys lygi.

Pastatyti pridengtą šiltoje vietoje, kad pakiltų (apie pusantros valandos laiko).

Tada lengvai vėl paplakti tešlą 10 min. laiko.

Sudėti masę į sviestu( išteptą formą ir pabarstyti migdolais.

Vėl palikti su visa forma 1 val. laiko, kad ji pakiltų.

Vėliau pakepti vidutinio karštumo krosny prie 350 laips, F., nuo 50 minučių iki vienos valandos laiko.

Iškepus — atvėsinti ir apipilti lukru, kuris padaromas iš pudros cukraus ir trupučio vandens.

Leisti ataušti ir vėliau jau galima valgyti.

## Duoninė Sriuba Virta Su Vaisiais

Paimti:
2 riekutes džiovintos juodos duonos,
1/5 stiklinės džiovintų kompotinių vaisių,
1 vstiklinę vaisių sunkos,
1 stiklinę cukraus,
2 šaukštus razinkų,
1 stiklinę grietinės,
2 kvortas vandens,
Darbas: Duoną išdžiovinti, užpilti verdančių vandeniu ir palaikius, kad suminkštėtų, per trinti per sietelį.

Džiovintus vaisius išvirtus su prieskoniais.

Vandenį, kuriame virė vaisiai, perkošti, sudėti cukrų, vaisių

1 svogūną,
2 šaukštus aliejaus,
truputį acto,
cukraus, druskos,
petražolių lapelių.
Darbas: Smulkiai supiaustytus kopūstus sudėti į dubenį (bliudą), pabarstyti druska, mediniu šaukštu porą minučių pamaišyti patrinant ir palikti pusvalandžiui, kol suminkštės.

Tada atsiradusią sunką nupilti. Pridėti cukraus pagal skonį, supiaustytą svogūną, tarkuotą morką, abiejų ir gerai viską išmaišyti.

## Konservai iš Rubarbarų

Paimti:
2 apelsinus,
1 citriną,
6 puodukus piaustytų rubarbarų,
6 puodukus cukraus,
½ šaukštelio druskos,
1 puoduką razinkų,
Darbas: Apelsinus ir citriną sutarkuoti tarka, sultis išspausti ir sudėti į puodą su supiaustytais rubarbarais.

Pridėti cukrų, druską ir virti

## Pieną Šaldytuve

Mes jau žinome, jog pienas įdėtas į šaldytuvą nesurūgsta. Bet tai dar ne viskas. Laikymas pieno šaltoje temperatūroje sustabdo išsivystymą jame pavojingų bakterijų.

Tiesa, pasteurizacija sunaikina piene nuo karvės 97 — 99.9 nuošimčių esančių jame bakterijų.

Bet kaip tik mes atidarome pieno bonką ar pakiuką, į jį gali patekti kenksminga bakterija, kuri greitai dauginasi, kuomet pienas yra šiltokas, tai yra kambario temperatūroje. Dėl to tai, kaip pieną, taip ir kitus pieno produktus patartina laikyti šaldytuve.

**Aktorius Tapo Lordu**

Britų karalienė Elzbieta II paskyrė garsų filmų aktorių Lawrence Olivier lordu ir jis užims vietą Londų Rūmuose.

Marčiai dantis gelia,o anyta dejuoja.


**1970 Plymouth-Duster**

Plymouth Valiant Duster 2-Door Coupe

Kaina nuo $1,995.00
25 mylias su vienu galionu
PLYMOUTH, VALIANT - BARRACUDA, ROAD RUNNER
GTX, FURY — DUSTER
BALZEKAS MOTOR SALES, INC.
4030 ARCHER AVENUE — PHONE VI 7-1515



**PASKAITOS IR TYRINĖJIMAI**
atsibūna kiekvieną sekmadienį, svetainėje Y.M.C.A., 6235 S. Homan Ave., prie 63rd St., nuo 10—12 val. ryto.

Kviečiame visus, norinčius susipažinti su Dievo tiesos žodžiu, ir per jį surast išganymo kelią.

Įėjimas nemokamas, kolektų nėra.

Švento Rašto Tyrinėtojai



**FRANK'S T V. & RADIO, Inc.**

Didelis pasirinkimas įvairiausių televizijų, radijo stereo aparatų. — Oro vėsintuvai. Spalvotos televizijos aparatai. — Pardavimas ir taisymas.

3240 SO. HALSTED STREET — Telef. CA 5-7252



*Kas tik turi gerą skonį,*
*Viską perka pas Lieponį!*

**Lietuvių Prekybos Namai**

FURNITURE CENTER, INC.
MARQUETTE PARKE
6211 So. Western Ave. PRospect 8-5875
Vedėjas J. LIEPONIS
Pirmad. ir ketvirtad. — nuo 9 iki 9:30 Kitom dienom — nuo 9 iki 6 val. vak. Sekmadieniais — nuo 12 iki 5 val. vak.



**KVIEČIAME VISUS TAUTIEČIUS DALYVAUTI**

Mūsų Bendroje Vidurvasario Šventėje-

**Sandaros Piknike**

Sekmadieni, Liepos - July 26 d., 1970 m.

BUČIO DARŽE
Willow Springs, Ill.

Lietuviškos Vaišės, Meninė Programa, Šokiai, Pasisvečiavimas

Bus Išdalinta Daug Gražių Dovanų,
JŲ TARPE – R C A ($149.50 VERTĖS)

Šokiams gros Jurgio Joniko Orkestras

Pelnas Nuo Šios Pramogos Yra Skiriamas Labdarybei

Yra apskaičiuota, jog, jei kainos kils tokiuo pat greičiu, kaip pastaruoju laišku, tai už 30 metų, šeima dabar turinti 10,000 dol. pajamų per metus, tada turės turėti 57,000 dol. metinių pajamų, norėdama gyventi panašiai, kaip dabartiniu laiku.

Automobilis, kuris dabar kaštuoja 3,000 dol., tada toks pat kaštuos 17,000 dol. Už spalvotos TV setą dabar kaštuojantį $500, už 30 metų reikės mokėti $2,900. Už maisto produktus, dabar perkamus už $20, tada reikės sumokėti $115. O kas jau būtinai sumanys įsigyti nuosavą namą, bent toki, kuris šiais laikais vertas $25,500, tai šio šimtmečio pabaigoje turės pakloti gana padorią krūvelę dolerių — 147,000 dol.

## KLAUSIMAI IR ATSAKYMAI

**Kada Dirbama Sau?**

★

ATS. Mokesčių ekspertai prie federalinių prekybos rūmų apskaičiavo, jog vidutinis amerikiekis mokesčių mokėtojas nuo pereitų metų gegužės mėn. 1 d. pradėjo dirbti sau. Atseik, viskas kas buvo dirbta nuėjo feder., valstijų miestų ir kitų mokesčių padengimui.

Kitaip sakant, kasdien per 8 val. darbo, 2 val. ir 49 min. uždarbio atitenka mokesčiams, o tik po to uždirbama pragyvenimui.

**Koki yra Ne šnaudoti Benefitai?**

ATS. Socialinio draudimo administracija apskaičiavu, kad apie ¼ milijono asmenų turinčių teisę į benefitus juos neišnaudojo, nes mano, jog soc. sec. yra tik pensijų išmokėjimams. Tuo tarpu esama tokių galimybių: teisę į beenfitus turi vaikai, kurių motina prieš mirtį buvo apdrausta soc. sec.. Vaikai gauna pensiją, nors tėvas vėl apsivestų ir duotų vaikams išlaikymą. Taip pat turi teisį į pensiją studentai, kurių tėvas ar motina prieš mirtį buvo apdrausti.

Visais tais reikalais reikia kreitpis į soc. sec. artimiausią įstaigą, Pagelbsti ir LB socialinio klubo valdyba, 3548 E. Emerald, Chicago, Ill. Tell LA 3-1387, po 6 val. vak. **A.**

## Tvarkingas Gyvenimas Atstumia Senatvę

Nėra aiškiai pravesta linijos, kuri nustatytų, kur baigiasi vidutinis amžius ir kur prasideda senatvė.

Pergyventi metai dar nėra ženklas jo fizinio ir protinio silpnumo.

Yra žmonių 40 metų, o taip pat yra 60 metų jaunuolių.

Priklauso kokioj nuotaikoj ir sveikatoj yra žmogus.

Kad išvengtum visokių susilp-

papraše, muziejuje gavo autorės adresą, kad galėtų paprašyti ją leidimo tą vertingąjį istorinį romaną išversti latvių kalbon, kadangi latviai, kaip ir lietuviai tokią pat galgotą pergyveno ir toks romanas — žurnalistų nuomone — negalės neturėti latvių skaitytojuose pasisekimo.

Viena yra keista, kad šis puikus tikrovės romanas, taip kruopščiai, įdomiai, patraukiančiai parašytas iki šiol mūsų — lietuvių—spaudoje net nepaminėtas.

Nesinorėtų tikėti, kad mes darbštiesiems ir talentingiesiem mūsų broliams ar seserims — kūrėjams pavydime pelnytos garbės bei padėkos žodžio.

Kilniai pasielgė dr. J. Adomavičiaus "vairuojamas" Alvudas kalbamąjį romaną išleisdamas. Tai nesenstantis veikalas. Mūsų Ainiams, patiems tų baisiųjų įvykių nepergyvenusiems, jis bus dar įdomesnis ir gaudyte gaudoma kultūros prekė. **(kp)**

## Apie Mūsų Organizmo Ištvermę

Iš tikrųjų yra nuostabu kiek žmogus gali atlikti darbo be ypatingo įsitempimo.

Bet kuomet energijos atsarga išsisemia ir jis pradeda sunaudoti tas pajėgas, kurios reikalingos palaikyti gyvybę, tai atletas arba darbininkas tuč tuojau apsilpsta, o jų veidai išblyška.

Stambūs raumenys dar nereiškia, kad žmogus būtų ištvermingas.

Priešingai, raumeningieji, bet liesi vyrai, dirbdami karštame ore, greičiau pavargsta negu "tvirtų kaulų" ir riebesni jų draugai.

Atsparumas yra svarbus veiksnys žmogaus gyvenime Jis reikalingas ne vien darbe, sporte, bet ir kasdieninėje aplinkoje. Pvz., sloga arba šaltis ne taip dažnai užklumpa ir prislėgia tuos, kurie turi atsparumo.

Pagaliau, nei ne viena, tai kita liga, kuri priverčia žmogų atsigulti į lovą, greičiau bus prašalinta, jei ligonis turi savyje pakankamai atsparumo kovoti su ta liga.

Atsparumo galima įgyti, gyvenant normaliai, gaunant reikalingo poilsio ir tinkamai maitinantis.

Neretai taipgi pamiršti ir apie lengvesnį pasimankštinimą, kurs išlaikytų mūsų organizmą geresniame stovy.

**Rimtas Pasiteisinimas**

Mokytojas: — Aš tau, vaike, liepiau kiekvieno tavo rašinio klaidą parašyti po 25 kartus. Kodėl tu perrašai jas tik iki dešimties kartų?

Mokinys: — Kad aš pone mokytojau moku tik iki dešimties skaičiuoti.

Vaikšto nusiminęs
Patys sau vieni.
Skaudus apvylimas.
Širdį jų įgėlęs.
Kai jie pasijuto
Gėlėm perseni.

Ne vienai kūmutei
Dalino, nešiojo,
Daržely nuskintų
Rūtų, jurginų.
Betgi moterėlės
Tik nusišypsojo,
Nenorėjo imti
Tokių dovanų.

Tėgul vysta gėlės
Anksti rudenėly
Ir nebegraudena
Senbernelių širdies!
Laikas atsisveikint
Su tąvim darželį,
Apie tavo grožį
Nekas nebegirdės...

**—Kaimynas**

**Išradimų Laikas**

Vartydama mokslo žurnalą, žmona klausia vyrą:

— Ar tiesa, kad pirmąją kalbančią mašiną išrado Edisonas.

— Ne. Pirmąją kalbančią mašiną išrado ponas Dievas, sutverdamas moterį. Edisonas mašina tik kiek patobulino — ją galima išjungti.

Svarbiomis gyvenimo epochomis kartais eilinis paprastas žmogus užsitvieskia didvyriškumo liepna, kuri jam pačiam nežinant iki tol ruseno jo krūtinėje. Tada žmogus įvykdo tai, apie ką anksčiau net nesvajojo, o vėliau net ir pats sunkiai tuo tiki.

**M. Lermontovas**

Drąsa nelaimėje — pusė bėdos. **Plautas**

**Viskas Paaiškėjo**

Vyras per sapną kartojo Monikos vardą. Žmonos paklaustas, kas yra ta Monika, jis atsakė:

— Tai šuo. Toks mažiukas ir labai mielas šunelis, kurį Andersonas laiko kontoroje.

Vakare grįžęs namo, vyras paklausė:

— Na, kas naujo?

— Beveik nieko,—atsakė žmona. — Tik keletą kartų tau skambino tas Andersono šunelis, apie kurį rytą kalbėjai.

**Gamtos Garsų Pamėgdžiojimas**

**Kregždė**

Verda Marė,
Kepa Marė,
Kiaušinytį,
Isivirs, išsikeps,
Kamarytėn įsineš, —
Gurkšt, gurkšt, gurkšt.

**Lakštingala**

Jurgiuk, Jurgiuk, Jurgiuk!
Kinkyk, kinkyk, kinkyk!

idiotas?

— Aš nežinau, nes neseniai čia dirbu.

**Surado Laiškų**

Krokuvos knygyne surastas keletas laiškų, kuriuos rašė A. Zaleskis vienas 1863 m. sukilimo vadų Lietuvoje.

**Turėtų Jie Primokėti**

Kongresas paskyrė bilijoną ir pusę dolerių paremti ligonines.

Kadangi ligoninės dabar nežmoniškai plėšia nuo pacientų, tai tikrenybėje, ligoninės turėtų sumokėti valdžiai tokią sumą pinigų.

Vokiečių mokslininkas Wilhelmas Humboltas 44 metus kasdien parašydavo po 100 eilučių poemą savo žmonai.

Su ja jis išgyveno 35 metus, bet ir po jos mirties iki savo paties gyvenimo pabaigos vis rašė tokias poemas ir kasdien dėjo ant žmonos kapo.

✕

Prancūzų žurnalistas apklausinėjo Luvro muziejaus tarnautojus, norėdamas sužinoti, ko daugiausia klausia lankytojai.

Pasirodo, dažniausias klausimas buvo tas, kuo valomas toks švytintis muziejaus grindų parketas.

**Nea škumai**

— Kodėl eidamas gulti, užsidedi akinius?

— Mat, pastaruoju laiku dažnai regiu neaiškius sapnus.

Statyba garsaus visame pasauly Panteono Atėnuose, Graikijoje, kuris skaitomas vienu gražiausiu architektūros kūriniu buvo užbaigtas 438 metais prieš Kristų.

**Atsakė Kas Bloga**

Pas kaimietį, kuris sirgo užsisenėjusia liga, atvežė gydytoją, Pastarasis pažiūrėjo į ligonį ir uždėjęs ranką ant peties, klausia:

—Na, tai kasgi tave daugiausia vargina, bičiuli?

— Taigi, va ji, ten sėdi prie pečiaus ir skuta bulves...

Kas prieš vestuves vien tik grožiu susižavėja, to daržus paukščiai ravėja,

Pas kaimietį, kuris sirgo užsisenėjimo liga, atvežė gydytoją, Pastarasis pažiūrėjo į ligonį ir uždėjęs ranką ant peties, klausia:

—Na, tai kas gi tave daugiausia vargina, prieteliau?

—Taigi, va ji, ten sėdi prie pečiau ir skuta bulves...

**Nuotykis**

Kur tu prasimušei kakta?

dų.

Reikia įsidėmėti, kad vandens pateikimas miesto gyventojams nemažai kainuoja. Išleistas vanduo per atidarytus hidrantus, po veltui niekas neduoda, Taip pat vanduo brangiai kainuoja mokesčių mokėtojams.

Už išleistą vandenį gatvių hidrantais, turi sumokėti nuosavybių mokėtojai, t. y. namų savininkai.

Todėl kiekvieno pareiga sudrausti hidrantų atidarinėtojus, arba pranešti artimiausiai policijos nuovadai (police station).

Chicagos miesto policijos vadas Mr. Colins yra perspėjęs visus tuos, kuriai atidarys hidrantus, bus baudžiami po $200 pinigine bauda, arba 10 parų kalėjimo.

Daug kas jau yra nukenėjęs, žiūrėkite, kad ir jums nereikėtų dėl to nukentėti.

Žolynams laistyti yra nustatytos sekančios valandos: 5—7 v. ryto, 2—4 val. po pietų ir 8:30—10:30 val. vakaro.

## Pasikalbėjimas Su Senu Draugu

— Sveikas gyvas Tony, nėra abejonės, kad esi gyvas, nes labai gerai atrodai!

— Žinai ką, Vilim, šis yra mano pirmas kartas dalyvauti Gintaro baliuje. Juk gerai žinai, kad jau daug metų esu pensininkas, tai man 15 dol. už vakarienę yra dideli pinigai, o be to, jos rašė, kad vakarienė bus duodama 7 val., o davė dvi valandas vėliau, kas mano pilno nervus labai įtempė, o dar mūsų stalas nukištas į tolimą kampą, tad negalėjau jokios programos matyti. Ypaš dar, kad žmonės prieš mane nesėdėjo, bet sustojo ir mes tik jų nugaras matėme.

Aš Antanui sakiau, kad John Pakel, Tarybos pirmininkas, ir Philomena Pakel, Chicagos Taupymo bendrovės prezidentė, jų šeimos ir artimieji kas metai lanko Gintaro Baliū ir kas metai jų stalas yra nukištas į tolimus kraštus, tad jie ir jų svečiai taip pat nėra patenkinti.

Antanas sako, žinai ką Vilim, aš gyvenu pas dukterį ir žentą, mes labai puikiai gyvename, aš gaunu nuomos už namo antrą aukštą, gaunu unijos pensiją, social security, tai yra mano įplaukos. Vienok dar ne viskas. Kas trys mėnesiai gaunu čekį iš Chicagos Taupymo bendrovės. Tai man yra geri bonai. Aš Joną Pakel senai pažįstu, tai yra mandagus, tvirtas lietuvis. Jo taupymo bendrovė ne vien, kad yra didelė ir puikiai įrengta, bet yra ir labai moderniškai tvarkoma. Man nereikia važiuoti gauti savo dividentus, man čekius prisiunčia kas trys mėnesiai. Turiu certifikatų mokančių šeštą nuošimtį; kiti moka truputį mažiau, vienok į mano knygutes surašo penktą nuošimtį, tai kas gali tikėtis ko daugiau.

ir vėl būsiu turtingas.

— Žinai ką, Vincai, aš turiu prisipažinti, kad aš Joną Pakel daug metų pažįstu, ir jį gerbiu, vienok pirmą kartą per daug metų nebuvau matęs ponios Pakel. Ji nė trupučio nėra atsimainiusi; ji ir jos marti turbūt, yra radusios paparčio žiedą! Arba jos geria arbatą jaunystės palaikymui medžio šaknų. Paimkime Philomeną ir jos tris sūnus. Neatrodo, kad būtų jos sūnūs, o tik kaip broliai.

— Žinai, ką, Vincai? Noriu jums duoti komplimentą, kad mes abudu tarnavome pirmajame pasauliniame kare, abudu esame nariai Dariaus - Girėno Amerikos Legiono, ir būsime drauge iki mirties. Aš gerai žinau, kad jūs esate Chicagos Taupymo bendrovės valdyboj, dėlto tvirtai tikiu, kad Chicagos Taupymo bendrovė yra man ištikimiausia.

— Na, Vincai, dabar pasimatysime Dariaus - Girėno Legiono piknike, o gal ir kitose lietuviškose pramogose.

**—William Sebastian**

**DAUGIAU SUAUGUSIŲ NEGU VAIKŲ PRAPUOLĖ**


FLORIST SHOP — In Monmouth, Ill., college town. Doing excellent business. Priced for immediate sale, Owner retiring. Ideal setup for married couple. Contact: Mrs. Wilbur Kaehler, 716 N. Main St., Monmouth, Ill.

**Apts. For Rent**

HINSDALE—CLARENDON HILLS AREA
6 rm. deluxe apt. 3 bdrms., 1½ cer. tile baths, air cond., built ins, gar., nr. all shipping, churches. $260 per mo. 325-0629

**FEMALE HELP**

**REGISTERED NURSES NEEDED**
Full time and part time.
Top salary paid in this area.
Fringe benefits include:
- Hospitalization
- 2 weeks vacation
- Sick leave and holidays

Write or Call:
**WEAKLY COUNTY HOSPITAL**
**Martin, Tenn. 38221**
**(901) 587-3177**

**Real Estate**

PULMAN — 3 brk. apt. bldg. — 5 rms., 3 bdrms., 2—4's, 2 bdrms each, 3 encl. new back porches. Mod. bath & cab. kit. Also nicely furn. apt. A-1 cond. Low taxes. $170. Beaut. lndscp. Inc. $375 mo. Owner must sac. 10524 S. Maryland Ave. 468-0483

kit. Cent. Air Condition. 2 car gar. Close to schools, churches, $51,900 825-6439

LaGrange Park—Priced for fast sale by owner. 2 Bedrms, Face brick Lannon Stone Ranch. Large Liv. rm. & kit. Carpeting, drapes, Frplc. Cent. air cond. Full bsmt. Att. gar. Nr. trains. Sell due to health. $37,500. 354-3816

**Male & Hemale Help**

EARN 30 to 40 a week in your spare time. Earn while you learn. Ideal for strikers.

Phone 529-8306

**Mobile Home**

PRICED FOR QUICK SALE BY OWNER
Cust blt. camper. Sleeps 6. With many extras. A-1. conditions For info. call 773-0617.

**Business Oppt.**

FUNERAL Home Louisville, Kentucky, located in west side, colonial style, red brick, 30 yrs. old, all modern facilities, air conditioned, modern in every respect, electric freight elevator, enclosed parking lot, reason for selling, neighborhood changing owner will consider carrying some paper at 6%. 2611 Virginia av., Louisville, Kentucky.

**Mobile Homes**

1966 — 2 bdrm. Manor mobile home. Compl. furn. Like new. Can stay on lot. Priced for fast sale. By Owner. Call for apt. 678-6375.

**Real Esate**

PRICED FOR QUICK SALE BY OWNER
Vic. 86 — Kilpatrick. 3 bdrm. mod. brk. Full bsmt., 30x125 ft. lot, cent. air cond., close to evething.
For appt. Call 585-3639

**Real Estate Lots**

FOR SALE BY OWNER
4 beaut. lots packaged deal. No West corner Rts. 83 & 87, zoned resid., all utilities avail. Nr. Stevenson expressway. Unusual oppty. Priced for quick sale.
447-3089

**Mobile homes**

Deluxe 380' — 1969 Coleman Camper Trailer. Like new. Used once. Compl. kit., sleeps 6. Expand to 17 ft. Sacrifice 1,395. Owner moving. Call days HO 5-4400, ext. 251 Eves. 743-2276.

mėti vertingų dovanų, kurių bus gana daug.

Turėsime skanių lietuviškų vaisių, o šokiams gros geras Jurgio Jonikio orkestras.

Kviečiame visus mielus tautiečius ruoštis šiais gražiai vasarinei pramogai — Sandaros piknikui.

## Atsigriebia Po Akių Operacijos

Žinomam mūsų tautiečiui Povilui Milašev.čiui, veikėjui įvairiose mūsų organizacijose, neseniai buvo padaryta akių katarakto operacija Northwestern ligoninėje. Operac'ja, kaip atrodo, buvo sėkminga.

Tuo tarpu jį atydžiai globoja jo žmona Sofija.

## Paminėjo Gimtadienį

P-nia Virginija Martin, 7355 So. Fairfield, pradžioje šio mėnesio atžymėjo savo 48 gimtadienį.

P-n'a Mary Leppa paruošė skanių vaisių ir tortą. Pinigines dovanas įteikė Marcela Kerdeikes, Julė Petraitienė ir Antanina Grigonis.

## Žemaičių Klubo Piknikas – Liepos 12 d.

Žemaičių Kultūros Klubo komisija ir valdyba reng'a vasarinį pasilinksminimą - pikniką: liepos 12 d. 12 val., po pietų, buvusiam L'epos sode.

Kaip ir įprastai — nuo seniau, taip ir šiuo kartu, bus muzika ir Jonas Didžbalis.

## Jonas Vežys Buvo Sunkiai Susirgęs

Jonas Vėžys, 6813 S. Washtenaw Ave., buvo stipriai susirgęs. Išgulėjęs ligoninėje šešias savaites, jo liga buvo nugalėta. Pasitaisęsė grįžo į namus, kur rūpestingos žmonos pr'žiūrimas ir slaugomas, jo sveikata žymiai pagerėjo ir jau visai gerai jaučiasi.

Jis yra Marquette Parko par., Šv. Vardo d-jos vicepirm., ir aktyviai reiškiasi ir kitose lietuviškose organizacijose. Visi linki Jonui vėl grįžti prie organizacin'o darbo.

## Upytės Draugiško Klubo Aktyvi Vekla

Šio klubo piknikas įvyko birželio 28 d. O. Bruzgul'enės sode. Piknikautojų atsilankė daug.

Prie bufeto dirbo Vilkas, Traken, Pocius, Karkis, Sandarga ir Šapel's; prie blynų — Marazas., Neberieza, Šapelienė, K. Kriščiūnas; virtuvėje — Šarkienė, Radžiukėnienė, Preid's ir Baličas.

Prie saldainių darbavosi Daujotienė ir Šulca. Pr'e bilietėlių triūsėsi Kalys ir Petkūnienė. Laimės šulinį tvarkė Condux ir Radžiukėnas.

Šok'ams grojo A. Valiūno orkestras.

Kadangi to pat metu žagariečiai linksminosi, buvusio Liepos darže, tai upytiečiai ir žagariečiai susimaišė ir linksminosi bei drauge ul'avojo. —Karesp.

pridėjo ir auką laikraščio palaikymui. Ačiū jai už paramą!

Ponia Aldona Brazienė savo gimtadienį paminės liepos mėn. 11 d.

Stepha Urbon, 8649 S. Keeler, grįžusi iš po ilgų atostogų Arizonoj, liepos 2 d. surengė puikų priėmimą savo 4-C klubietėms.

Ypatingai graž'ai paminėta narės Nellie Shukis 70-tas gimtadienis su specialių pyragų, gėlėmis ir dovana nuo visų klubiečių.

Taipgi raudono shampano taurėmis ir gražiausiais linkėjimais.

P-n'a Teodora Kuzienė pažadėjo suteikti gerų dovanų Sandaros piknikui, kuris įvyksta liepos 26 d.

P-nia Irena Balzėkienė savo gimtadienį šiaun'ai celebruos liepos 10.

P-nia Ona Dambrauskeinė išvyksta liepos 17-tą į Lietuvą aplankyti savo gimtinę Tytavėnuose, Žemaitijoje. Ji tikisi sugrįžti rugsėjo 17-tą.

Gailiutei Pagirytei, 2606 West 69th St., pere'tą sekmadienį buvo suruošta priešvestuvinė puota — shower Gold Coast Banquette Hall. Dalyvavo apie 60 viešnių ir sunešė jai puikiausių dovanų.

Rengėjos ponios V. Janušaitienė ir A. Blinstrubienė labai gražiai vaišino dalyves.

Gailutės vestuvės su Al. Galinaičiu įvyks rugpiūčio 15-tą dieną.

Julius Kuzas, žinomas visuomenininkas, r'mtai serga, ketvirta savaitė randasi Billings ligoninėje, Chicago Universiteto kl., 59th ir Cottage Grove, Kambarys 444.

Linda Fay Dagis, Winnebago, Ill., dukra Stephos ir Adolfo Dagių, vestuvės su Walter A. Peters įvyko 20-tą birželio Salem bažnyčioje, gi puota Rockforde Lietuvių svetainėje.

tėkos direktorius ir Balzeko lietuvių kultūros muziejaus prez. St. Balzekas, jr. Nuotr. Jurgio Kasakaičio

## Stasė Miliauskienė Buvo Patekus Ligoninėn

Stasė Miliauskienė, Marquette Parko gyventoja, kuri ilgą laiką dirbo Šv. Kryžiaus ligoninėje, pradėjo blogai jaustis.

Sveikatos patikrinimui buvo paguldyta Šv. Kryžiaus ligoninėn. Sveikatą patikrinus, rasta r'mtos ligos pradžia. Buvo jai skubiai padaryta sunki vidurių operacija. Operacija pasisekė puikiai, nes ją darė prityręs specialistas, dr. Kazys Bobelis, iš Elgin, Ill.

Ligonės sveikata yra gerame stovyje, diena iš dienos, eina geryn. Jos nuotaika yra gera, kuriam laikui praslinkus, ji vėl atgaus pirmykštį sveikatos stovį.

Visi jos bendradarbiai, geri pažįstami, geri bičiuliai-ės ir buvę ligoniai linki Stasei geriausios sveikatos, kad pasveikusi vėl galėtų sėkmingai darbuotis pamėgtame darbe.

## Pranešimas

Žemaičių Kultūros Klubo pirmas pikn'kas įvyks sekmadienį, liepos 12 dieną Kay sode, buvusiem L'epos, 82nd ir Kean Ave. Pradžia 12 val.

Bus skanių šiltų valgių, gerų šaltų gėrimų, o šokėjams gros gera muzika.

Laimingiems bus gražių dovanų.

Kviečiam narius ir svečius atsilankyti ir kartu su žemaičiais linksmai praleisti laiką.

Kviečia **Rengimo Komisija ir Valdyba.**

## Chicagos Našlių Piknikas

Chicagos Našlių-kių Klubo emagus piknikas įvyks šį sekmadienį, liepos 12 d. Onos Bruzgulienės sode, 82nd ir eKan Ave.

Veiks bufetas su gėrimais ir užkandž'ais, vertingų dovanų laimėjimams.

Šokiams gros Jurgio Joniko orkestras.

Valdyba ir komisija kviečia visus narius-es ir gerbiamus svečius gausiai atsilankyti ir praleisti linksmą dieną su našl'ukėms-našliukais. M. U.


## Užuojautos Žodis

SUSIRGUSIAM IR PATEKUSIAM Į LIGONINĘ

JULIUI KUŽUI,

MES LINKIME JAM KUO GREIČIAUSIAI PASVEIKTI IR GRĮŽTI Į NAMUS.

**Mr. & Mrs. Jurgis Kiaupa**

## SIUNTINIAI Į LIETUVĄ

COSMOS PARCELS EXPRESS CORP.
(Licensed by VNESHPOSYLTORG)
MARQUETTE GIFT PARCELS SERVICE
2501 W. 69th St., Chicago, Ill. 60629. — Tel. WA 5-2737
3333 So. Halsted St., Chicago, Ill. 60608.—Tel. 254-3320
Įvairių prekių pasirinkimas, automobiliai, motociklai, šaldytuvai, maistas, doleriniai Certifikatai.

Vedėjas E. ŽUKAUSKAS

## Praktiška Mašina Bulvėms Tarkuoti

TINKA VALGYKLOMS IR PRIVATINIEMS NAMAMS

Ši Mechaniška Tarka Yra Mano Paties Pagaminta.

## MOVING

Apdraustas Perkraustymas
Įvairių Atstumų

## A. VILIMAS

823 WEST 34TH PLACE
Telef. FRontier 6-1882

## PASINAUDOK DABAR AUKŠTESNIAIS DIVIDENDAIS

5% Passbooks

6% $5,000 minimum

## Restoranas KAUNAS

2601 West 47 Street,
laikinai uždarytas dėl remonto.
Jei kas norėtų pirkti namą ir biznį, tai prašome paskambinti telefonu VI 7-9087

## D. PETRAVIČIUS

Plumbing and Heating Service.
Guaranteed Flood Control.
Clean and Repair Catch Flood Control.
950 WEST 36th STREET
Chicago, Illinois
Phone: 523-2267 Before 9 A.M.

## ECONOMY MEAT MARKET

3210 So. Halsted St.

Galima gauti visokios rūšies mėsos ir l'etuviškų, namie gamintų dešrų; taipgi lenkiškų ir 'tališkų. Kaina 79 c. už svarą.

Priimami užsakymai mažesn'ais ir didesniais kiekiais pobūviams bei šiaip parengimams ir prekes pristato į nurodytą vietą nemokamai.

Bizniui vadovauja:
**Genovaitė ir Aleksandras Baradai.** Tel. CA 5-4995.

PARDUODA

7 blokus žemės sklypą (100x149 pėdų), Lake Como Beach, Wisc. Pirkinys yra 2 mylios už Lake Geneva, Wisc.

Skambinti: 927-8671, P. Mockaitis.

Patarnauju Namų Pirkime Ir Pardavime, Apdraudų Agentūra, Išrašomos Visų Rūšių Apdraudos

## BELL REAL ESTATE

**Juozas Bacevičius**
6455 So. Kedzie St., Chicago, Ill. 60629 Telef. 778-2233
Įstaiga veikia: nuo 9 iki 8 val. vak. kasdieną. Šeštad. ir sekm. nuo 9 iki 4 val. p. p.

10% - 20% - 30% pigiau mokėsite už apdraudą nuo ugnies ir automobilio pas

FRANK ZAPOLIS
3208½ West 95th Street
CHICAGO, ILLINOIS
Tel. GA 4-8654 ir GR 6-4339

## GUŽAUSKŲ Beverly Hills Gėlinyčia

Gražiausios gėlės dėl vestuvių, banketų, laidotuvėms ir dėl kitų visokių papuošimų.

•

2443 WEST 63RD STREET
Tel. PRospect 8-0833 - 8083
Antanas ir Aldona Gužauskai
Savininkai

J. I. B. LABORATORIJA, 1437 So. 49th Avenue
Cicero, Illinois 60650

## LIETUVIŲ TELEVIZIJA

2615 West 43 Street, Chicago, 60632
Tel. 254-2233 arba PR 8-5374

## CONTINENTAL RESTAURANT IR Delicatessen Maisto Produktai

Paruošiam ir pristatom maistą pramogoms, vestuvėms, banketams ir pan.

JONAS IR GENOVAITĖ MALIORIAI
Savininkai
3139 So. Halsted Street,
Chicago, Illinois 60608
Tel.: 842-9559

## MOVING MOVING

PERKRAUSTYMAS IŠ ARTI IR TOLI

Ilgų metų patyrimas - Pigus sąžiningas patarnavimas. Nauji dideli sunkvežimiai — Patobulinti perkraustymui įrankiai.

Kaip patys sunkvežimiai, taip ir jūsų perkraustomi baldai YRA APDRAUSTI — INŠIURINTI.

ALBINAS NAUJOKAITIS
2022 W. 69th Street Chicago, Ill. 60636
Telefonas: WAlbrook 5-9209

## LAIDOTUVIŲ DIREKTORIAI

Lietuvių Laidotuvių Direktorių Asociacijos Nariai

**PETRAS BIELIŪNAS**
4348 S. CALIFORNIA AVE. Tel. LAfayette 3-3572

**POVILAS J. RIDIKAS**
3354 S. HALSTED STREET Tel. YArds 7-1911

**STEPONAS C. LACKAWICZ**
2424 W. 69th STREET Tel. REpublic 7-1213
2314 W. 23rd PLACE Tel. VIrginia 7-6672

**ANTANAS M. PHILLIPS**
3307 S. LITUANICA AVE. Tel. YArds 7-3401

**JURGIS F. RUDMIN**
3319 S. LITUANICA AVE. Tel. YArds 7-1138, 1139

**VASAITIS - BUTKUS**
1446 S. 50th AVE., Cicero, Ill. Tel. OLympic 2-1003

AMBULANCE PATARNAVIMAS DIENĄ-NAKTĮ.
TURIME KOPLYČIAS VISOSE MIESTO DALYSE