CENTER FOR RESEARCH LIBRARIES

SANDARA

THE LEAGUE

LITHUANIAN NEWSPAPER

SANDARA
Published by the
Lithuanian National League
of America
Consisting of 100 Branches Located
In All Principal Cities of the
United States
840 W. 33rd St., Chicago, Ill. 60608
Telephone: YArds 7-4789

Price 10 c. PENKTADIENIS, SPALIO — OCTOBER 31, 1970 M. Nr. 44

Midwest Inter Library
5721 Cottage Grove Av.
Chicago, Ill. 60637

BRUOŽAI

VALSIEČIAI OKUPUOTOJE LIETUVOJE PRIRIŠTI PRIE KOLCHOZŲ

DĖL DIDELIŲ TURTŲ LENKAI IŠŽUDĖ LIETUVIŲ GIMINĖS JOTVINGIUS

Kad valstiečiai okup. Lietuvoje yra pririšti prie kolchozų, kaip kokie baudžiauninkai, galima patirti ir iš komunistų spaudos. Vilniuje išeinančioje kom. "Tiesoje" tilpo toks nusiskundimas:

"Anykščių šilelio" kolūkyje dirbu su šeima nuo jo įsikūrimo dienos. Žemę šalia mūsų sodybos paėmė Elmininkų bandymų stotis ir invalidų namai.

Dabar į darbą tenka eiti nuo 2 iki 4 kilomertų, o sūnui šaltkalviui dar toliau. Tuo tarpu į bandymų stotį tik 1 kilometras.

Tad dėl šių sunkių darbo sąlygų prašiau kolūkio pirmininką kad atleistų mane iš kolūkio. Tačiau mano prašymo nepatenkino.

Reiškia, jis ir toliau turės pasilikti tame kolchoze. Kodėl? Dėl to, kad jis yra vergas.

★

Į Jonavą buvo atvažiavę aukštieji partiečiai iš Vilniaus, kaip tai: Sniečkus, Barkauskas, Moniuškis ir kiti. Jie atidarė pirmąją toje apylinkėje cheminių trąšų gamyklą.

Statpbos darbams vadovavę iš Čekoslovakijos specialistai.

Kalbėdamas į susirinkusius darbininkus ir kolchozinius, J. Maniušis aiškino, jog "burzuazinėje Lietuvoje nebuvę cheminės pramonės ir niekas negamino trąšų. Visa tai atsiradę tik įsikūrus "tarybinei" valdžiai Lietuvoje.

★

Žinoma, iš Maniušio ir kitų partiečių pasakojimų, kolchozininkai turėjo progos pasijuokti.

Su visais sovietiniais traktoriais, technikais, agronomais ir visomis vietoje pagamintomis iš šio kitur atsiųstomis trąšomis, okup. Lietuvoje šiais laikais nepagaminama nei pusės tiek maisto produktų, kiek pagamindavo laisvi ūkininkai. pirmiau, negu Sovietai užgrobė Lietuvą.

★

Balstogėje, į pietvakarius nuo Gardino, lenkų archeologai pradėjo įrengti specialų muziejų, skiriama atvaizduoti senovės lietuvių giminės jotvingių, gyvenusių toje apylinkėje.

Pažymėtina, kad tą giminę lenkai, su pagalba Galicijos kunigaikščių, visiškai išnaikino, sudeginant jų sodybas, išgriaunant pilis ir miestukus.

★

Jotvingiai buvo toli pažengę žemės ūkyje ir pramonėje. Jie vedė prekybą su tolimais kraštais ir turėjo daug turtų. Lenkai ir kiti juos iššudė, kad pasigrobtų jų turtą.

Prieš porą metų, atkasinėjant vietoves į pietus nuo Suvalkų, užtikta liekanos juovingių sodpbų, įkurtų 3 — 4 šimtmetyje po Kristaus. 6

Visi tie radiniai dabar bus išstatyti jotvingių muziejuj Baltstogėj.

★

Vilniuje leidžiamoje komunistų "Tiesoje" tilpo apgailėstavimas, kad atvykusieji vasaroti į Neringą, prie Baltijos jūros žmonės laužo ir naikina "laukiniu būdu" medelius: Esą:

"Vieni sodina pakėlėm medžius — kiti juos laužo. Nepaisoma lentelių su įspėjimais: nenelaužk, nenaikink.. Tuo tarpu reiktų siekti, kad žmogus medy regėtų ne stiprų rąstą ar lankščią vytelę, bet ir nepakeičiamą, vienintelį tėviškės kampelio papuošalą, kurį prižiūrėti ir puoselėti privalo kiekvienas..."

Bet kadangi į Neringą suvažiuoja vasaros metu veik išimtinai rusai, tai tokie įspėjimai jiems nieko nereiškia.

★

Taurai, kadaise garsūs visoje Lietuvoje raguočiai, jau yra išnykę. Paskutinis tauras buvo nušautas prie Pasvalio 1627 metais.

Kiek ilgiau užsliiko gimininginiai jiems stumbrai, gyveną Baltvyžio girioje.

Pasėkoje dviejų didžiųjų karų ir stumbrai buvo veik išnaikinti. Pasiliko vos tik trejetas tokių porų.

Šiuo metu lenkų valdomoje Baltvyžio girios dalyje, stumbrų priaugo iki 230. Stumbras yra taipgi įspūdingas, stiprus gyvūnas, kurį mėgsta piešti dailininkai, o ankščiau jie yra buvę medžiotojų taikiniai.

Pastaraisiais keliais metais vokietis dr. Lutz Heckus gyvulių auginimo specialistas, sumanė atgaivinti garsiųjų tautų rasę, tinkamai sumaišius veislę g-i miningų taurams gyvulių.

Atsižvelgiant į paveldėjimo dėsniu, toks užsimojimas gali pasisekti, bet jis reikalauja didelio kantrumo.

Jau dabar Miuncheno zoologijos sode jau galima pamatlyti gyvūnus, kurie yra labai panašūs į taurus.

Tačiau dr. Neck dar nėra jais patenkintas. Jis nori išauginti tikrų taurų. Turėkime viltį, kad tas jam pavyks.

Sovietai Sudarė Kaltinimo Aktą Pabėgėliams Turkijon

Maskva. — Sovietų prokuroras sudarė kaltinimo aktą abiem lietuviams, kurie pagrobė sovietinį lėktuvą ir pabėgo į Turkiją — tėvui ir sūnui Pranui ir Algirdui Brazinskams.

Tame akte reikalaujama, kad pabėgus'eji būtų laikomi kalėjime iki taps grąžinti į Sovietų Sąjungą.

Tuo tarpu turkų policija jiem leidžia laisvai judėti, bet tik būti po policijos apsauga, kad sovietų agentai jų nepagrobtų.

Narkotikų, Alkoholio ir Chemikalų Aukos

Nuo heroino Amerikoje kasmet miršta arti 3,000 asmenų. 1969 m. nuo to narkotiko mirė 20 asmenų iki 15 m. amž., ir 224 asmenys nesulaukę 21 m. amž., Taigi, dar gana jauni.

Kiek Amerikoje miršta nuo alkoholio ir ktių chemikalų, sužinoti nepavyko, tačiau Chicago ir Cook apskr. nuo 1956 m. iki dabar, nuo alkoholio mirė 963 asmenys ir nuo chemikalų, kaip tai: narkotikų, barkituratų, tranquiliserių, amfiteminų ir kitų, per tą patį laiką mirė 891 asmuo.

Būdinga, kad alkoholis yra pa siėmęs gana daug aukų.

NIEKUR GANGSTERIŲ NETRŪKSTA

Japonų policijos vadovybė paskelbė, jog Japonijoje veikia 5,-300 gengsterių grupių, kurios turi 180,000 narių.

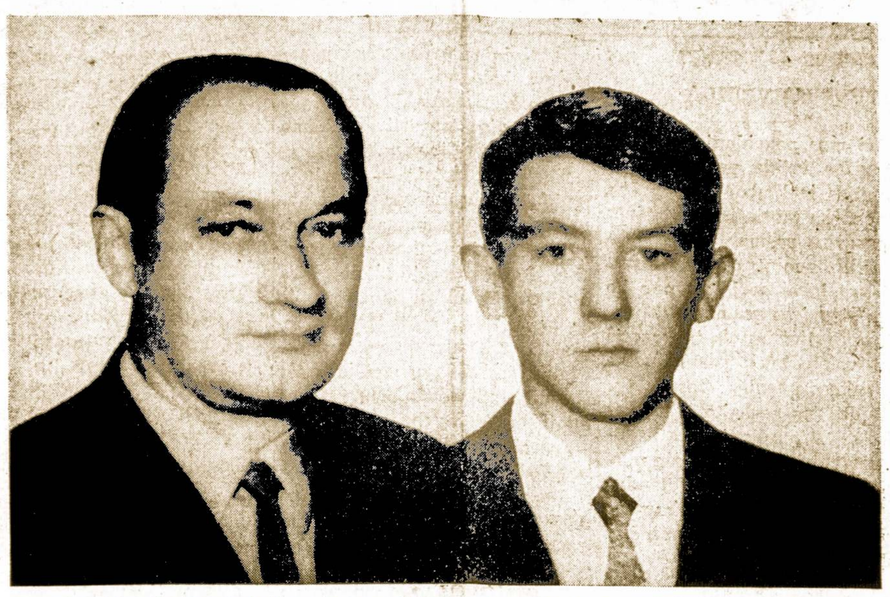

Pranas ir Algirdas Brazinskai, kurių dramatiškas pabėgimas iš Sovietų Sąjungos į Turkiją sukėlė susidomėjimo visam pasauly. "Draugo" klišė

CHOLERA PLEČIASI ISTANBULE, M.AZIJOJ

(Mūsų Korespondento Pranešimas iš Austrijos)

Istanbul. — Šiame krašte pasireiškusi choleros epidemija, kurią patvirtino Turkijos Sveikatingumo įstaiga, persimetė į kitas šio krašto vietoves.

Istanbulo gubernatorius paskelbė nepaprastą stovį mieste, turinčiam 2.3 mil. gyventojų.

Graikijos valdžia uždarė savo sieną su Turkija.

Prie Egėjaus uosto, Imir mieste užregistruotas pirmas susirgimas cholera. Kiti susirgimai pasireiškė Canekkale, prie Dardanelų, Samtume, prie Juodųjų jūrų, Thrace ir rytiniam Mažosios Azijos miestuose.

Sveikatos ministeris Vedat Ali Ozkan reporteriams pasakė, kad liga buvo "para cholera".

Iki šiol jau mirė 25 asmenys nuo šios ligos, o kiti šaltiniai sako, kad iš viso mirė 60 ir mirtys didėja.

Pranešimai teigia, kad daugiau, negu 2,000 sergančių cholera guli ligoninėse, daugiausia vaikų. Kai kurios ligoninės yra perpildytos, nemažai pacientų nepriimti dėl vietos stokos.

Gydytojams ir nursėms panaikintos poilsio dienos dėl padidėjusio darbo sąryšy su choleros išsiplėtimu.

Vaisių pardavimas iš atvirų stendų yra uždraustas gubernatoriaus įsaku. Taip pat tuo pačiu patvarkymu yra uždraustas Žuvų ir mėsos pardavimas iš viešų priestalių.

Spėjama cholera pasireiškė dėl blogo maisto ir vandens dehidracijos, iš kurios kilusios pirmosios mirties priežastys.

Tie namai, kuriuose įvyko mirtis nuo choleros, yra atžymėti plačiu geltonu ženklu ir penkioms dienoms tiems namams yra įvestas karantinas, į juos įeiti ir išeiti uždrausta.

Mirę nuo choleros yra laidojami dideliuose, masiniuose kapuose ir daugiau jų iškasama.

L. P. Šulas,
Viena, Austrija

CHOLERA PLEČIASI AZIJOJ IR AFRIKOJ

Geneva, Šveicarija. — Yra patirta, kad choleros liga plečiasi 21 šalyje — Azijoje ir Afrikos kontinente.

Moteriškas Sijonas Paklupdė Policininką

Venlovo, Olandija. — Policininkas, apsirengęs moteriškais drabužiais, išėjo gaudyti moterų užpuldinėtojų.

Netrukus jis susidūrė su moterų užpuoliku.

Bet negalėjo pasivyti užpuoliko, nes sijonas jam kliudė bėgti.

Tačiau, jis iššaudamas davė signalą kitiems policininkams ir jie pagavo plėšiką.

Prezidento Anūkė Susižiedavo su Anglu

Londonas. — Susie Eisehower, 18 metų, anūkė Dvight D. Eisenhower, susižiedavo su Londono advokatu, Aleksandru Bradshar, 29 metų.

Jiedu susitiko Briuselyj, Belgijoje, amerikiečių ambasados priėmime.

Po vedyebų jiedu yra apsisprendę apsigyventi Anglijoje, Londone.

SIUNČIA 200 TANKŲ IZRAELIUI

Washingotn, D. C. — Jungtinės Amerikos Valstybės nutarė pasiųsti Izraeliui 200 tankų, Kiekvienas tankas kainuoja daugiau kaip 1 mil. dol.

Mršta Be Rimto Pagrindo

Pennsylvanijos universiteto prof. dr. Willliam T. Fitts Jr., išstudijavęs 950 mirtinų akcidentų, rašo, kad iš jų, 51 atvejuje, nukentėjusieji mirė dėl nepakankamo organizuotumo ligoninėse.

Jis nurodė, kad viena moteris mirė ant operacinio stalo, nes ligoninė ieškojo atitinkamo chirurgo; kitoj ligoninėj sužeistasis darbininkas netekęs kraujo, mirė, nes toj ligoninėje nebuvo kraujo atsargų.

ĮSPĖJA SAUGOTI ŠUNIS IR KATES, KAI SOVIETAI JUOS NESUVALDYTŲ

Praha. — Laisva čekų radijo stotis įspėjo klausytojus, kad jie uždarytų savo namuose kates ir šunis, nes sovietų kareiviai juos pagauna ir suvalgo.

Radijo "Centralinė Moravija" pranešė, jog okupacinė sovietų kariuomenė valgo žalius grybus ir iškastus laukuose žalias bulves.

Nors Čekoslovakijo ir vengiama atvirų demonstracijų prieš okupantus, taučiau, pagal tos radijo stoties, vietiniai žmonės vis vien žiūri į juos kaipo į savo priešus.

Neramumų Kėlėjai Gerai Apmokami

Betiriant neramumus Amerikos aukštojo mokslo mokyklose paaiškėjo, jog 65 kolegijose ir universitetusoe, per paskutinius du metus buvo pasirodę 65 kalbėtojai.

Nustatytą, jog tie kalbėtojai yra nariai ar rėmėjai 11 revoliuciniai karinių ar komunistinės orientacijos organizatorių. Per tą laiką jie yra pasakę 155 kalbas ir už jas gavę $108,968 atlyginimo.

Išeina, kad už vieną pasakytą kalbą rengėjai vidutiniškai yra sumokėję virš $720 ir vidutiniškai vienas kalbėtojas yra uždirbęs $1820.

Taigi, bandyti apsimoka, o ypač tuo atveju, kai už savo ambrinimą nes atsakingas.

Paskelbė Kovą Tos Rūšies Žuvims

Atgabenti iš Europos į Australiją karpiai taip skubiai išsiplatino, jog užplukdė vietinius ežerus ir upes, naikindami juose vandeninius augalus, kuriais maitinasi kitos žuvys.

Esant tokiai padėčiai, Viktorijos provincikos valdžia įsakė likviduoti karpius ir uždraudė gabenti iš Europos.

Sovietai Piktai Puola Turkiją

Maskva. — Sovietų valdžios laikraštis "Izvestija" žiauriai užpuolė Turkijos valdžią už atsisakymą išduoit Sovietams pagrobusius lėktuvą du lietuvius — tėvą Praną ir sūnų Algirdą Brazinskus ir nusileidusius Turkijos teritorijon.

Toks turkų elgesys neišvengtinai pablogino santykius tarpe tų dviejų krašų.

"Izvestija" nueina dar toliau, kaltindama amerikiečių žvalgybą (CIA—Central Inteligence Service) už surengimą to pabėgimo ir išvežimą iš Sovietų slaptų dokumentų. ir dolerių.

Žinoma, visi tie komunistų spaudos užmetimai neturi pagrindo. Tie du lietuviai pabėgo iš Rusijos, nes negalėjo toliau pakęsti tokio žiaurausios režimo.

Meškos Arti Vilniaus

Rudnikų girioje į pietus nuo Vilniaus pasirodė rudųjų meškų, kurios užpuola naminius gyvulius.

Spėjama, kad tos meškos atkeliavo iš Lenkijos.

Enriched Gaminiai Neturi Maistingumo

Mokslininkas dr. Roger J. Williams, mitybos ekspertas prie Texas universiteto, Enriched duonos bandymą darė su žiurkėmis. 64 žiurkės tokia duona jis maitino 90 dienų.

Per tą laiką iš 64, jis davė tą pačią enrcih duoną, tačiau prie jos pridėjo nedidelį kiekį mineralų, vitaminų ir amino rūgšties ir šiuo kartu, po 90 dienų pastipo iš 64 tik trys žiurkės.

Jis pastebi, kad visi taip vadinami enriched gaminiai neturi maistingumo. Savo tyrimo išvadoje prieina nuomonės, jog katėms ir šunims gaminamas maistas yra balansuotas, tuo tarpu dieta daugumai vaikų, — ne.

Už Parodymą Nuogo Užpakalio – 6 Mėnesiai Kalėjmo

Vak. Vokietijos jūrininkas — Freidel Borrman, 22 m. amž., Archangelsko uoste, Sovietų Rusijoje, neva dėl choleros epidemijos, nebuvo išleistas išlipti į krantą.

Jis tiek ant sovietų sargybinių supyko, jog nusileidęs kelnias jiems parodė savo nuogą užpakalį.

Sovietų sargybiniai jį pakvietė pasikalbėti ir kai tik jis atsistojo ant krantinės, buvo areštuotas ir perduoas teismui. Sovietų teismas vokietį jūrininką nubaudė 6 mėn. kalėjimo.

BALTVYŽIO GIRIOJE JAU YRA 230 STUMBRŲ

Buvo bepradedą išnykti Baltvpžio girioje stumrai, giminingi kadaise garsiems visoje Lietuvoje taurams, pradeda atsigriebti.

Stumbrų skaičius toje girioje padidėjo iki 230, užlaikomų rezervatuose ir gerai aprūpinami pašaru.

DAR KETURI PABĖGO IŠ SOVIETŲ Į TURKIJĄ

★

..... Istanbul, Turkija. — Keturi rusai su mažu dviejų motorų komenciniu lėktuvu nusileido turkų kariškam aerodrome Sinope, prie Juodųjų jūrų.

Jie valdžios pareigūnams pasisakė, kad ieškodami laisvės, susitarė bėgti iš Sovietų Rusijos ir išskrido iš Sevastopolio.

Be to jie pareiškė, kad ilgiau negalėjo gyventi Sovietų Rusijoj dėl siaučiančios priespaudos, kurią vykdo esamas režimas ir nutarė ieškoti laisvės kitur.

Lėktuvo pilotas — Aleksander Menčenkov, 50 metų ir trys keleiviai — Nikolai Ginlov, 20 m., Vitali Pozdeyir, 21 m.—universiteto studentai ir Juri Darbinov, 35 m., darbininkas.

Brandto Valdžia Yra Pavojuje

★

Bonna. — Socialistinė kanclerio Brandto valdžia gali būti nuversta, nes ją rėmę laisvieji demokratai pradeda nuo jo atsisunkti.

Brandtas padaręs per daug nuolaidų sovietams ir kitoms komunistų valdomoms šalims.

Kas ypatingai supykino vokiečius, tai Brandto vaudžios pažadas pripažinti dabartines sienas su Lenkija.

Brandto dauguma Reichstage sumažėjo nuo 30 balsų iki 6, bet ir pastarieji nėra patenkinti.

Rumunijos prezidentas pas Nixoną

WASHINGTONAS. — Lankąs Ameriką Rumunijos prezidentas Ceausescu buvo svečiu pas Nixoną. Juodu šnekėjosi dvi valandas. Nixonas pažadėjo, jog paskatins Amerikos kompanijas nebijoti investuoti kapitalą į Rumunijos ūkį. Pažadėjo taip pat tampresnį ekonominį bendradarbiavimą, pasikeitimą gaminiais. Vakare Rumunijos prezidentui buvo surengtas banketas.

Pasikalbėjimuose su Ceausescu vistik nebuvo prieita vienos nuomonės visuose klausimuose. Išsiskyrė pažiūros dėl Vietnamo karo ir Vid. Rytų. Rumunijos prezidentas norėtų pirma matyti išlaisvintas arabų žemes ir tik paskui kalbėti apie taiką.

GYDYTOJAS PRAŠO PRISIŲSTI BET KOKIŲ VAISTŲ

Gautame oro paštu laiške iš okup. Lietuvos, tarp kitko sakoma:

"Aš esu užbaigęs medicinos mokslą ir dabar jau atlieko gydytojo praktiką. Dėja, man labai reikalinga vaistų, kurių čia sunku gauti.

"Mielas dėde, gal galėtumėt prisiųsti man bent kiek tokių vaistų, koriuos aš čia pažymiu, ne iš Amerikos, bet iš Šveicarijos, tarpininkus. Už tai būsiu jums giliai dėkingas.

"Kaip žinote, vaistai iš Amerikos į Lietuvą daugiau nebeįleidžiami.."

SANDARA
THE LEAGUE
LITHUANIAN NEWSPAPER

LITHUANIAN WEEKLY NEWSPAPER
Published Every Friday by the
LITHUANIAN NATIONAL LEAGUE OF AMERICA
General Office
840 West 33rd Street, Chicago, Illinois — Telephone YArds 7-4785

SUBSCRIPTION RATES:
In The United States per year $5.00
In Canada and all Foreign Countries per year $6.00

Second-class postage paid at Chicago, Illinois.

Amerikos Lietuvių Tautinės Sandaros.
UZSAKYMŲ KAINA:

Suvienytose Valstybėse metams $5.00
Užsienyje metams $6.00

Potvyniui Išsiliejus

Lėktuvų grobimas virsta painia liga ir sudaro sunkiai išsprendžiamą problemą oriniame susisiekime. Nei lėktuvų pilotai, nei jų savininkai, nei pagaliau įsėdę į lėktuvą keleivia nėra tikri, kad lėktuvas pasieks paskirties vietą.

Apsisaugoti nuo lėktuvų grobimų yra tuo sunkiau, kad lėktuvus grobia įvairaus plauko individai. Vieni juos grobia savo malonumui, kiti, kad iškilus puoselėjamos srovės draugų tarpe, treti grobia keršto sumetimais, o ketvirtieji tam, kad pratęstų savąją egzistenciją — išsigelbėtų iš gręsiančio sunaikinimo. Ir va, jei pirmaisiais trimis atvėjais lėktuvų pagrobimus reikia laikyti teroristiniais aktais, o jų grobikus — teroristais, tai šito jokiu būdu negalima pritaikyti ketvirtąjai lėktuvų grobikų grupei, o ypatingai tuo atveju, kai kitos galimybės išlikti pilnutiniu žmogumi, išlikti pačiam savimi nėra.

Skęstantis ir už skustuvo griebiasi, sako mūsų patarė. Ir tai yra tiesa. Ligonis, kuriam gręsia mirties atvėjis, atsisako ne tik didžiausių malonumų, bet ir savo kūno dalių, kad tik išliktų gyvas, nes gyvastis yra ir liks brangiausiu žmogaus turtu. O ką kalbėti apie sveiką žmogų? Jis savo gyvybę saugo dar daugiau ir ją saugoti turi ne tik teisę, bet ir pareigą. Net dar daugiau. Pilnutinis žmogus nesitenkina vien gyvybe. Jo gyvybė yra neatmezgamais ryšiais surišta su jo paties išvystytu dvasiniu pasauliu ir nėra jėgos, kuri tuos ryšius atpalaidotų. O jei kada nors tokia jėga ir atsiras, tai tada turėsime ne pilnutinį žmogų, bet tik manekeną.

Diktatūros daro žmogų manekenu, o ypač ryški savo specifiniu manekenizmu sovietinė diktatūra. Ji pripažįsta tik manekenizmo gimdytojus — komunistus ir manekenišką liaudį. Visi kiti individai, anksčiau ar vėliau, yra sovietinės diktatūros vadų, paskirti fizines ir dvasines jėgas naikinančiai mirčiai. Ten sveiko žmogaus protas šito pernešti negali. Jis ieško galimybių ir kaupia demoniškas jėgas išsilaisvinti. Ir kartą sukauptos jėgos potviniais išsilieja, o kai išsilieja, nesiskaitoma nei su savo, nei su kito gyvybe. Ir štai šito pasėkoje mes matome apačioje spygliuotų vielų užtvaros, skiriančios Rytų Berlyną nuo Vakarų, iškastus tunelius, matome bėglius kulkų perskrostus ir pasikabinusius ant spygliuotų vėlų, matome mažuose laiveliuose bėglius, skrodžiančius Baltijos bangas, girdime dejuojančius, išniekintus Lietuvos miško brolius, matome Budapešto gatvėse sovietų tankų traiškinamus žmones, matome susideginamus, matome iš sovietų pagrobtuose lėktuvuose už egzistenciją nesvyruojančius. Tai vis sovietinio smurto aukos.

Laisvasis pasaulis, kuris fizinės ir dvasinės sovietų priespaudos ant savo kailio nepatyrė, prie šių įvykių, lyg kariamas šuo, pradeda priprasti ir kai kur net pasinešti sovietiniam manekenizmui pataikauti. Milijonai žmonių anapus geležinės uždangos ir iš ten pabėgusieji į laisvuosiu kraštus, tokiu naivumu stebisi ir dažnai patys save klausia, nejaugi manekenizmas taps mados dalyku? Nejaugi sovietinės aukos, pabėgusios į laisvuosius kraštus neras žmoniško įvertinimo, dėl kurio jie tiek kovojo, kol čia atsidūrė?

Šitie klausimai mums buvo ir liks aktualūs, o šiomis dienomis mūsų krašto vaikams atsidūrus su iš sovietų pagrobtu lėktuvu Turkijoje, jie tampa degančiais. Šia pačia progą, tebūnie leista pareikšti pasauliui, kad tie mūsų vyrai laisvės kelią sunkiai praskynė ir laisvės pilnai yra užsitarnavę.

—Juozas Masionis.

Lietuva Italijos Spaudoje

Italijos spauda pastaraisiais mėnesiais skelbė daug žinių apie Lietuvą ar bent įvairiais atvėjais paminėjo Lietuvos ir kitų Baltijos valstybių vardą.

Eltos biuletenio, italų kalba leidžiamo Romoje, informacijas apie Bažnyčios persekiojimą okup. Lietuvoje ir sovietinio režimo vykdomą ateizmo skleidžiamą persispausdino ar panaudojo visa eilė Italijos laikraščių, pvz. "Il Corriere Apuano" Pontremoli mieste ir kt. Kiti italų dienraščiai pranešė apie rugpiūčio mėn. buvusį CBS televizijos perduotą JAV korsepondento, ištremto iš Maskvos, William Cole pasikalbėjimą su rusais, kovojančiais prieš komunistinį režimą, už laisvę Rusijoje — rašytoju Amariku, V. Bukovskiu ir P. Jakiru. Pasikalbėjimas buvo perduotas ir britų BBC siųstuvo. Ta proga, pasikalbėjime paminėjus lietuvį kalinį, su Ginsburgu nuteistą kalėti sovietų darbo stovykloje, laikraščių iškeltas ir Lietuvos vardas. Apie tai skelbė Torino dienraštis "La Stampa", Romoje "Il Cecolo d'Italia" ir kt. Dar nurodytą, žiniomis iš Londono, kad 1969 m. gegužės mėn. suimtasis gen. P. Grigorenko buvęs perkeltas į kalėjimą Lietuvoj. Šiuo tavejų Lietuva paminėta per klaidą, nes Grigorenko buvęs iškeltas į Černiahovskio miestą, kuris, italų spaudos nuomone, esąs "sovietinėje Lietuvoje".

APZVALGA

PRIEMONĖ IŠJUDINTI LIETUVIŠKĄ VEIKLĄ

Visi mes pageidaujame, kad lietuviška veikla pagyvėtų, jog draugijos ir klubai sustiprėtų, idant mūsų tautiečiai sustiprintų tarpusavius ryšius.

Tos visos mintys ir pageidavimai yra labai geri, bet nuo ko pradėti jų įgyvendinimą?

Pirmutinis žingsnis ta kryptimi privalėtų būti paskleidimas lietuviškos spaudos tarpe tų, kurie dar jos neskaito.

Niekas taip sėkmingai neapjungs savųjų tautiečių, kaip mūsiškė spauda, ypatingai "Sandara", kurios pagalba galės'me atsiekti ir kitų aukščiau suminėtų tikslų.

TURKIJA IR SENIAU RODĖ PALANKUMĄ PAVERGTAI LIETUVAI

Suteikdama politinę prieglaudą dviem pabėgėliams iš okup. Lietuvos, Turkija nekartą rodė prieš visą pasaulį savo simpatiją pavergtai lietuvių tautai.

Tą ji yra padariusi ir anksčiau.

Kai Rusija Katerinos II-sios 1795 metais valdomą pavergė visą Lietuvą ir prijungė ją prie Rusijos imperijos, tai Turkija nepripažino tokio Lietuvos pavergmo ir Lietuvą laikė gyvuojančia valstybe.

Kuomet turkų sultonas priimdavo svetimus diplomatus, tai tarpe kitų buvo skelbiama, kad į salę įeina ir Lietuvos ambasadorius.

Puotos metu prie stalo buvo padedama kėdė ir Lietuvos atstovui. Tokia tvarka tęsėsi iki I-jo pasaulinio karo.

Turkija ir dabar nepripažįsta Baltijos kraštų inkorporavimo į Sovietų Rusiją.

PARDAVĖ IŠVOGTAS BRANGENYBES

Neseniai Krokuvoje buvo surengtas išpardavimas senų vertingų knygų ir retų meno kūrinių.

Į tą išpardavimą suvažiavo didesnių knygynų atstovai ir meno mėgėjai ne vien iš Lenkijos, bet ir iš įvairių kitų kraštų.

Pasirodė, jog tarpe išparduodamų brangenybių atsirado ne mažai tokių, kurios kadaine buvo sutelktos Lietuvoje.

Viena tokių brangenybių, tai atspausdinta 1583 metais Lietuvos Brastos Biblija, paimta iš muziejaus Nesvyžiuje.

Visa eilė kitų senų raštų, paveikslų ir retų audinių taipgi vienu ar kitu laiku tapo išvogta iš Lietuvos.

TIEK BURTININKŲ YRA PARYŽIUJE

Prancūzija yra šalis, kurioje išbujojo skepticizmas ir racionalizmas, bet tas nesutrukdė atsiradimui toje šalyje pusės milijono astrologų ir burtininkų, kurių uždarbis siekia $650 milijonų.

Pačiame Paryžiuje yra 10,000 burtininkų, t. y. 6 kartus daugiau, negu gydytojų.

Burtininkai teikia visokių patarimų, kaip tai, ant kurio arkliuko uždėti šerus, kokius šerus pirkti, kaip surasti tinkamą žmoną ar vyrą ir pan.

"Mano klientai," — pasakoja p-nia Jacques Berger, "nori patirti ateitį. Pas mane buvo atvykęs Belgijos karalius Boudoin, kai jis norėjo įstoti į vienuolyną. Pasakiau jam, jog jis apsives. Taip ir atsitiko".

O tie "patarimai" nėra pigūs. Pilnas seansas su spėliojimais iš rankos delno ir burtais, kainuoja iki $40.

Astrologiški pranašavimai su braiž'niais kaštuoja 80 dol.

Astrologinis žurnalas turi 418,000 skaitytojų. Jo metinė prenumerata—10 dol.

SENIEJI PRŪSAI JAU BUVO IŠVYSTĘ STIKLO PRAMONĘ

Pasirodo, jog senieji prūsai turėjo įrengę ir nuosavąs stiklui gaminti krosnis.

Paskutiniu metu vykdomi atkasinėjimai į rytus nuo Elbingo, ten, kur kadaise gyveno sembių g'minės, užtikti ištisi gamybos centrai, jų tarpe ir savotiška stiklo dirbtuvė.

Tie įrengimai paeina iš dešimtojo šimtmečio mūsų gadynės.

Krosnis stiklui gaminti buvo pastatyta iš didelių akmenų, aplipdytų moliu.

Vienas krosnies šonas buvo atdaras. Viduje surasta likučių medžiagų — kalkių, smėlio ir anglies, kurie buvo naudojami stiklo išliejimui.

Kitoje vietoje atkasta molinių puodų ir indų dirbuvėlė.

Nuostabu yra tai, kad užsilikusios tų indų šekelės buvo nudažytos geltona ir žalia spalvomis.

Tuos tyrimus dabar atlieka lenkų archeologinė komisija.

Netrukus ta komisija žada paskelbti platesnius tų rad'nių aprašymus.

Vincas Rušinskas iš Floridos, Miami, Rašo

Mūsų artimas kaimynas, geras lietuvis ir nuolatinis "Sandaros" bendradarbis prieš kelias dienas apleido Chicagą ir jau pasiekė Floridą, Miami, kur jis išvyko žiemos atostogų praleisti.

Jis laiške rašo:

"Kelionė į Miamį, Flą., buvo laiminga. Beveik visą laiką saulė lydėjo keleivius.

Miami aerodrome mane pasitiko šeimininkas su mašina ir parsivežė namo.

Šia proga siunčiu Jums ir visam Sandaros štabui daug nuoširdžių linkėjimų."

Karo Kurstytojus

Vilniaus sovietinėj mokykloj, geografijos mokytojas pasakoja vaikams:

— Ko daugiau pasuksime globusą į vakarus, tuo daugiau užtiksime karo kurstytojų. Štai vakarinė Vok'etija, su atgimstančiu imperializmu. Toliau seka anglai karo kurstytojai, o už jų atrasime pačius biauriausius kurstytojus — amerikiečius.

Tuo tarpu iš vaikų grupės pasigirsta balsas:

— Drauge mokytojau, nebesukite globuso, nes užtiksite Tarybų Sąjungą.

PER MANO KOSTUVĄ

APIE ŽEMIŠKĄ ROJŲ

Saulutė atostogoms į Floridą
slenka.
Mažiau jos spindulių mums
tenka.
Tedžiaugias floridiečiai.
O ypač tie tautiečiai,
Kurie atvyksta iš šiaurės —
Ten vasaroti jie galės.
O mes, ką vietoje sėdėsim,
Iš tolo ž'ūrint—pavydėsim.
Tikro žemiško rojaus,
Gamtos žaliuojančios gyvos,
Tik be Adomo ir Ievos.

Vinceli, palikęs tarpe laimin-
guju,
Neužmiršk ir paliktų savųjų
Paskirk jiems laisvą valandėlę
Ir prisiųsk iš ten žinelę.
Tavo straipsniai įdomūs —
aiškiai parašyti.
Taip, jog kiekvienam malonu
juos skaityti.

★

AUSTRALIJA — SENIAUSIA IŠ VISU KONTINENTŲ

Geografai mano, kad iš visų penkių pasaulio dalių, Australija anksč'ausiai susiformavo ir įgijo dabartinį savo paviršių.

★

Amerikoje vartojamas žodis "bootleg" paeina iš "cowboy'ų" įpročių slėpti kai kuriuos daiktus batų auluose.

★

SUNKI LIETUVIŲ KALBA

Viename Dainavos stovyklos aprašyme, rašome, kad vakare buvo pastatytas vaidinimas lietuvių kalba "Man for all seasons".

Kaip matom, jei nori suprasti lietuv'škai, turi mokėti angliškai.

★

Kai jie suauga, taip pat mėto akmen's ir daužo langus.

★

Pavasarį ir šluotraižis pradeda krutėti.

★

Už Vyrą Apdraudą

Žmona atvykusi į apdraudų bendrovės raštinę prašo išmokėti jai už vyrą apdraudą.

Tarnautojas, pažiūrėjęs į "policy", sako:

— Bet tai yra apsidraudimas nuo ugnies, o ne mirties.

— Nieko tokio. Mano vyras mirė nuo plaučių uždegimo.

★

Grupė tur'stų Italijoje žvalgosi į Vezuvijaus ugniakalnį Niapoly:

— Tai tikras pragaras, — surinka amerikietis.

Anglas pažvelgia į jį ir šypsodamas tarė:

— Matai, amerikiečiai visur pasiekia, ne tik mėnulį, bet ir pragarą.

★

Daugiau Radijo Aparatų, Negu Žmonių

Biznio reikalų žinovai apskaičiavo, kad Ameriko įradijo aparatų esą daugiau, negu žmonių.

Specialistai nurodo, kad daug esą šeimų, kurios turi po keletą radijo aparatų.

Pastebima, kad daug automobilių turi radijo aparatus.

Nemažai esą ir nešiojamų radijo aparatų.

Taip ir susidaro, kad esama radijo aparatų daugiau, negu žmonių.

★

Jeigu ką nori išmintingai padaryti, tai klauskis moteries, gerai ją išklausyk ir daryk priešingai.

since 1914...
MIDLAND SAVINGS AND LOAN ASSOCIATION
MIDLAND B-vė patarnauja taupant ir duoda namams įsigyti paskolas. Dėkojame už pasitikėjimą ir esame pasiruošę Jums patarnauti ateityj. Sąs-tos apdraustos iki $20,000.00.
Frank Zogas, President
4040 ARCHER AVENUE
CHICAGO, ILLINOIS 60632
PHONE: 254-4470
5% PASSBOOK SAVINGS
— o —
All Accounts Compounded Daily — Paid Quarterly
6% 2-YEAR SAVINGS CERTIFICATES
(Minimum $5,000)

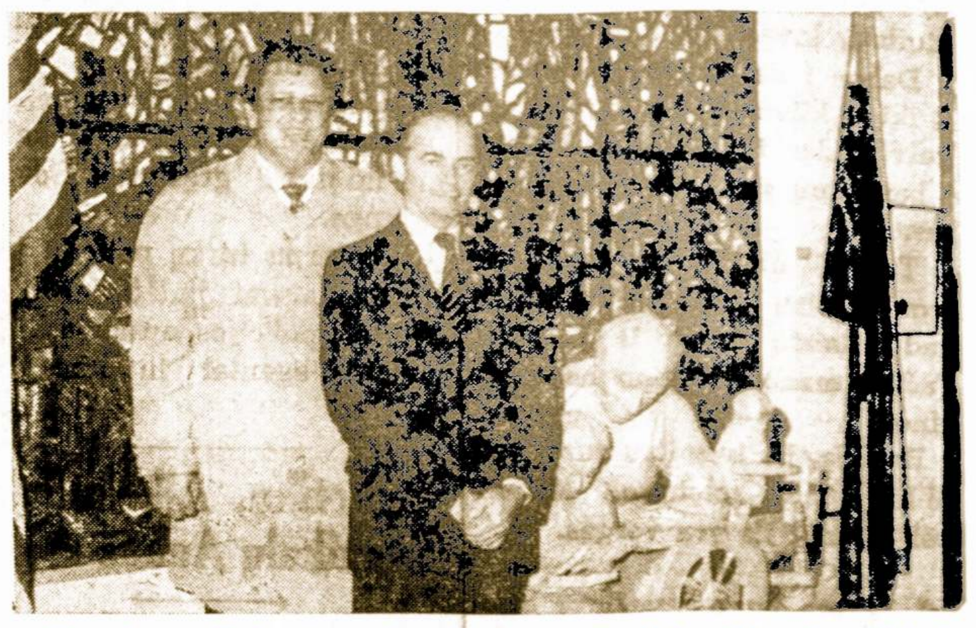

Dr. Jonas Valantiejus ir advokatas B. John Mix, Jr., Balzeko Liet. Kultūros muziejuje.

Balsuokite už Advokatą JOHN MIX, JR

B. John Mix, Jr. yra Respublikonų partijos nominuotas į teisėjo vietą Circuit Court, Cook County. Advokatas Mix yra gimimo čikagietis ir dirba kaip teisininkas 33 N. Dearborn St. Jis gyvena Ch'cagos miesto šiaurvakariuose su žmona Nancy ir trimis vaikais: Katherine, B. John III, ir William.

Adv. Mix baigęs North Western universitetą su Bakalauro laipsniu. Ten pat j's gavo ir teisės mokslų daktaro laipsnį.

Teisės praktika adv. Mix buvusi daugiausia teismo ir apeliacijos darbuose. Jis yra Chicagos Bar Assn. ir Illinois State Bar Assn. Jis taip pat dirbo Ch'cago Bar Assn. Tyrinėjimų Komitete, peržiūrint teisininkų profesijos elgesį ir et'ką.

GYVENIMO KELIU

Bėga la'kas, bėga greitas
Visi skuba savu keliu,
Ne tik jaunas, bet ir senas,
Kol dar nėra pervėlu.

Kol dar sveikas, sąmoningas,
Pilnas džiaugsmo ir vilčių,
Bei kūryboje galingas,
Ir atsirand gerų minčių.

Bet priėjus kelio galą,
Oi, kaip liūdna, neramu.
Jauti save lyg nesavą,
Daros skaudu, nejauku.

Tai senatvė nelaboji,
Kuri atein per anksti,
Kaip giltinė, ta piktoji,
Visus iš eilės skini.

Nieko gero, nieko naujo,
Jau taip buvo ir taip bus.
Buvo jaunas, dabar senas,
Žmogų verčia į niekus.

Nepraėjus ilgam laikui,
Ir mes būsim užm'ršti,
Ir mirusių skirtam laukui,
Su velėnoms užversti.

Bėga laikas, bėga greitas,
Visi skuba savu keliu,
Ne tik jaunas, bet ir senas,
Kol dar nėra pervėlu.

—A. Jusas

Kreditas Ne Jai

Elzbieta:— Žinai, Kazys taip įsimylėjo į mane, jog tiesiog iš proto kraustosi.

Petronėlė: — Nes'girk per daug! Jis jau buvo pakvaišęs pirm sutiksiant tave.

CRANE SAVINGS
AND LOAN ASSOCIATION
B. R. PIETKIEWICZ, Prez.
2555 West 47th Street Tel. LAfayette 3-1083
PLENTY OF FREE PARKING SPACE
5¼% Mokamas už Vienų Metų Certifikatų sąskaitas Minimum $5,000.00
4¾% Naujas aukštas dividendas mokamas už investavimo sąskaitas.
PINIGAI ĮNEŠTI IKI 15 D. PELNO NUOŠIMČIUS NUO 1 D.
Dividendai mokami sausio ir liepos mėn. 31 d.
VALANDOS: PIRMAD. ir KETVIRTAD. .... 9 v. r. iki 8 v. v.
ANTRAD. ir PENKTAD. .... 9 v. r. iki 5 v. v.
ŠEŠTAD. 9 v. r. iki 12 v. d. — Trečiad. uždaryta

MIRTIES MANIFESTAS

Vēlinių Naktis Kapuos

"Mirtie" sakyk, kas tu esi?
Kodēl kraujuota ir biauri?

Kodēl gyvybinėj tekmēj
Tu egzistuoji nešlovėj?

Kodēl nes'gaili jaunų,
Kūrybai dirbti pajēgių?

Kodēl gi konflikte žmogaus
Randi gyvų skausmuos medaus?"

Tokius tat klausimus girdžiu,
Kai kapuos žoles minu.

Piktais vardais mane vadina,
Kai ašaros gyvųjų ritas.

Negailestinga "giltinē"
Kalta tada, kai jų kre'vē

Dienos džiaugsmų manęs ieškojo,
Nors aš toli nuo jų medžiojau.

Įsivaizduoja mane juodą,
Kai ašaros jiems vilgo duoną.

Š'andien kapuos jų taip gausu,
Žiūrēti buvo malonu:

Rytoj, poryt ir jūs gulēsit,
Džiaugsmų ir vargo neturēsit.

Prie draugo, giminēs ir mielo
Jūs m'nit vardą jų ir Dievo.

Krūtinę spaudžia jums skausmai,
Nes jie arti prie jūs jausmais.

Gražus jūs paprotys ateit,
Paguodą mirusiam suteikt.

Tatai jungtis būtybēs gyvo
Su ta's, kurie kitur nuklydo.

Esi, žmogau, svirplys tik mažas
Prie visatos bedugnēs marių.

Joje nē plaukt, nē nert nemoki,
Bet išm'nties dainelę suoki:

Žuvies kai uodegą matai,
Vandens gelmės taries žinai,

Tas pat yra ir su mirtim:
Nesprendi problemas širdim

Įsivaizduoji, kad mirtis
Yra gyvenimo rakštis,

Veiklos manos skaudžioji rykštē
Ir paba'sa žavies jaunystēs.

Dažnai, žmogau, klaidoj gimi,
Gyvendamas klaidas brendi.

O kai klaidų miške paklysti,
Jau negali iš jų 'šlįsti:

Nebematai dangaus saulēto,
Lendi į spąstus mano glēbio,

Dažniausiai jaunas, nepražydęs,
Gērybių Dievo neišvydęs.

Nesu būtybē, nē asmuo
Nē blogio išraiškos želmuo;

Nē velnio įrankis baisus,
Kur tavo jausmas yr' skaudus.

Aš vyksmas mistiškos slapties,
Jēga nematoma Būties.

Aš gyvį marinu kiekvieną,
Kas turi gyvas vardą, s'elą.

Aš judesys būties kitimo
Žaisme erdvēs ir laiko ritme.

Veikiu aš Jo tiktai vardu,
Bet va'zdo Pono neturiu:

Nebežinau Jo prigimties,
Nē sąvokos, nē apimties.

Jūs Jį įspraudēt į savybes
Ir sampratoj Jo jūs paklydot.

Klaupies, žmogau, prieš Jo didybę,
O garbini dienos kvailybes.

Deja, aš Jo nebežinau,
Esmēs Būties neišmanau.

Aš procesas tiktai Jēgos,
Aktinga plotuos visatos.

Tu gimst' jau, žmogau, tada,
Kai meilēs jungiasi aistra.

Kai motinos ryšius nutrauki,
Manos veiklos tikriaus'ai lauki.

Aš atomų jungty veikiu:
Kas atgyventa — marinu!

Aš egzistuoju ir protone,
Ir judesio slaptame fone.

Sudētyje mažų ląstelių
Nauja konstrukcija vaikel'ų,

Išauga galioje Kūrējo.
Kurs pagrindus būties padējo.

Kas turi smegenų, galvoja,
Gēles ant kelio savo kloja:

Jisai supranta, kad mirtis
Yr'laimēs paslapt'es dangtis

Visiems, kas senas, nejudrus,
Kieno gyvenimas skaudus.

Gyvenimas saldus ir mielas,
Kieno jaunystēs švarus kiemas,

Kas džiaugtis geba su saiku,
Su saule keliasi kartu.

Tokių jaunystēj nelankau;
Senatvēj, sopuliuos skraidau.

Didžiausia piūties man dirva,
Kur akcija žmogaus kvaila.

Aš ne viena ve'kloj aktingoj,
Žmogaus klaidų raiste gausingam:

Man padeda stropiai visi,
Kieno jausmai nuolat pikti,

Kas neapykantą brandina,
Jausmuose meilę numarina.

Prie mano dalgio tas arčiausias,
Kur neapykanta karščiausia.

Anksti aš piaunu galvas tų,
Kurie be poils'o dienų.

Šēotnas mano talkininkas,
Kai žmogaus kelias yr' klaidingas.

Greit's judesys mano veiklos
Yr' džiaugsmas kai k'eno tarbos.

Bet tie, kurie iš skausmo džiaugias,
Į glēbį vikr'ai spaudžias...

Už veiklą ne'ma kyšių,
Skausme mirkytų pinigų.

Aš griaunu tam, kad Jis statytų
Naujus pradus ląstelių plytų.

Jei manęs niekas nebijotų,
Būt prakaito darbams šētonų.

Kūrybos diev'ška ranka
Aš dirbu ten, kur Jo dirva

Klajotojau, miške idējų,
Susimąstyk šiandien, kur fējų

Balsai gausinguos lapuos šnara,
Likima dvas'os gal tau mena.

Neašarok dēl jų, neverki
Ir mano akcijos nesmerki.

Tenai, anapus už dausų
Nēra dejonių, nē vargų.

Jēga mana jų nepasiekia,
Kelius kitus Kūrējas tiesia.

Kazimieras Baltrukonis

Pagrobē Ekvadoro generolą

QUITO. — Ekvadoras vakar šventė 50 metų nuo tos valstybės aviacijos pradžios, ir ta proga teroristai pasistengė, kad šventė būtų liūdna: gatvėj sustabdė karinės aviacijos viršininko, generolo automobilį ir jį patį pagrobė.

* * *

LONDONAS. — Vienos Pan American 747 lėktuvo motoras su 89 keleiviais, vos tik pasiekus žemę, užsidegė. Keleivių tarpe kilo panika, išbėgiojo pro atsargines duris, bet niekas nenukentėjo.

Teroristai graso ir Amerikai

MONTREALIS. — Miesto meras Drapeau, kuris mano, kad jis gali būti nužudytas arba pagrobtas bet kuriuo metu, sako, jei Kanadą sutiktų su teroristų reikalavimais, tai grobimai tęstųsi toliau ir čia, ir ypač Amerikoj. Jis turi žinių, kad teroristai Kanadoj veikia ne vieni, turi tamprius ryšius su pogrindžiu Amerikoj ir kitur ir ruošiasi revoliucijai. Yra sąrašai žmonių, kuriuos jie turi nužudyti pirmoj eilėj ir Drapeau vienas pirmųjų.

V. Išganaičio Pagerbimas

Šaulių sąjungos garbēs narys ir buv. Š. s-gos pirm. Vladas Išganaitis spalio 4 d. Vyčių salėj Chicagoj buvo išk'lmingai pagerbtas, dalyvaujant daugeliui žmonių.

Prezidiumo stalas buvo papuoštas aukso skaičius—60 metų, žvakutēmis ir raudonų rožių puokšte.

Visų nuota'ka šventadieniška, pakili. Šauliai — uniformuoti, o šaulēs, neturinčios uniformų, dē dējo puošnius tautin'us rūbus.

Iškilmingam maršui grojant, per salę su šaulių palyda — Algirdu Budrecku ir Karoliu Milkovaič'u — jubiliatas buvo atlydētas pr'e prezidiumo stalo.

Iškilmēs pradētos š. K. Milkovaičio kalba, iškeliant solenizanto nuve'ktus darbus. Š. adv. A. Budreckas pravedē iškilmių programą. Džiaugēsi, kad daug susirinko pagerbti asmenį, nusipelnusį Šaulių sąjungai. Garbēs nariui šauliui V. Išganaičiui sukako 50 m., kai jis priklauso Š. s-gai. Solenizantas iki šiai dienai nuoširdžiai atsidavęs dirba Š. s-gai ir jos idealams. Jis ir paskutines dvi kadencijas pirmininkavo Š. sąjungos centro valdybai. Jam taip pat sukako 70 m. amžiaus, tai dvigubos sukaktuvēs.

Pirmas sveikino ir jubiliatui dovaną įte'kē Š. s-gos pirm. V. Tamošiūnas, jis įteikē Š. s-c.v. adresą. Š. s-gos moterų vadovē K. Kodateinē įteikē Š. s-gos moterų dovaną, jos pačios sukurtą paveikslą. Š. s-gos garbēs teismo narys M. Šnapštys įteе'kē visuotinio narių suvažiavimo prezidiumo adresą. Chicagos šaulių r'nktinēs dovaną, aail. Kaupo rinktinēs dovaną, dal. Kaupo pieštą jubil'ato portretą. Jubiliato draugų dovaną įteikē sol. A. Sprindys.

Po dovanų įte'kimo ir sveikinimų, jubiliatas padēkojo už dovanas bei jį sveik'nusiems, o taip pat rengimo komitetui, ir visiems, kur'e kuo nors buvo prie to prisidēję.

Meninēje dalyje gražiai padainavo š. sol. Teodora Serap'nienē, akompanuojant pianistui M. Motekaičiui. Vēliau vyko vaišēs.

Pagerbimo vakaro š'emininkē —š. St. Gecevičienē, kuriai talkino sesēs šiaulēs. Joms priklauso šauliška padēka.

Lai gyvuoja jubiliatas, šaulių veteranas Vladas Išganaitis, dar ilgus metus, ir tebūn mums pavyzdžiu kaip reikia aukotis ir dirbti šaulių idealams!

Algirdas Budrys Budreckas

Vyras nepagalvoja, kiek jam patiko bolndinē, kol enapsiveda su brunete.

*

Kiekvienas žmogus gali suklysti, bet atkakliai ginti savo klaidas gal tik idiotas.

Prekybos Rūmų Sueiga

Gausiai susirinkus Prekybos Rūmų nariams ir svečiams pirm. Kazys Oksas, atidarydamas susirink'mą pasakē trumpą įžanginį žodį Susirinkimas įvyko spalio mēn. Priimti 5 nauji nariai: Vincas Kač'nskas, Bruno Brun,s Edvardas Yarkēs, Juozas Butkus ir Jona Gibaitis. Juos priimant, visį gausiai paplojo.

Pirm. K. Oksas sus'rinkimui pristatē Praną Savicką, kuris kandidatuoja į Illinois senatą, demokratų sąrašu. Pranas Savickas prašē Prekybos Rūmų narių ir svečių, atējus r'nkimų dienai, neužmiršti už jį atiduoti balsą.

Antras kandidatas buvo respublikonas Theodoras A. Allen-Ališauskas, kur's taip pat prašē jį palaikyti, atējus rinkimų dieną, balsuoti už jį. Jis kandidatuoja į Metropolitan Stnitari-nio distriko patikētinius. Balsavimo mašinoje jo nr. 38b.

Gerai ž'nomas visuomenēs veikējas ir gerų darbų talkininkas Jonas Evans, gerai pažinojo abiejų kandidatų tēvus, kaipo gerus, garbingus lietuv'us. To dēl rekomendavo palaikyti juos, atējus rinkimų dienai, atiduoti už juos savo balsus.

Juozas Račiūnas, Konst'tucinēs konvencijos atstovas, kalbējo naujos konstitucijos reikalu, skaitē naujos konstitucijos kai kuriuos paragrafus ir aišk'no jų platesnę prasmę. Su aiškinimais atsakinējo į klausimus. Paklausējų buvo keletas, visiems tinkamai atsakē.

Už gerai atliktą darbą, naujos konstitucijos redagavimo ir jos parengimo Illinois valstijai, susir'nkusieji Juozui Račiūnui išreiškē nuoširdžią padēką, gausiais plojimais.

Juozas Bacevičius, Marquette Parko Namų Organizacijos p'rmininkas, plačiau palietē balsavimo klausimą. Jis kreipēsi į visus l'etuvius, turinčius balsavimo teises, balsuoti tik už lietuvius kandidatus. Jis vaizdžiai nurodē, kad ir mes kaip kitos autybēs galime turēti lietuvius Wash'ngtone, senate ar atstovų rūmuose. Tik mums reikia tautiniai ir politiniai subręsti ir atējus balsavimo dienai, eiti visiems vieningai balsuoti.

Išsēmus dienotvarkę, susirinkimas buvo baigtas. Pirm. Kazys Oksas, visus susirinkusiuš pakvietē prie vaiš'ų stalo. Skanius lietuviškus valgius pagamino gerai žinoma, prityrusi šeimininkē Veronika Barškienē. Vaišēmis rūpinosi ūk'o reikalams direktorius Petras Vilkelis.

Susirinkimas ir vaišēs praējo geroje ir pakilioje nuotaikoje.

—Antanas Stakēnas

HOT SPRINGS, ARK.

Šiame kurortiniame miestely jau nuo seniau gyventa lietuvių.Kai kurie iš jų turi viešbučius ir motelių verslus ir gerai verčiasi.

Paskutiniais metais lietuvių suvažiavo dar daugiau. Daugelį čia patraukē gydomieji mineraliniai šaltiniai, kurių karštosios vonios reumatikams tikras išganymas.

Čia ne vienas lieuvis rado pagalbą nuo tų įkyrių ligų.

Miškai, pušynai, kalnai ir grynas oras palengvina širdies ligomis ir atstma sergančiųjų dienas.

Ši vietovē tinkama ir pensininkams apsigyventi, nes švelnus klimatas, pigūs namai ir žemi nuosavybēs mokesčiai.

Meškeriotojams tikras rojus, nes aplinkin'uose ežeruose uždraust komercinē žvejyba, todēl jie labai žuvingi.

Praeitą vasarą. gegužēs mēn., čia lankēsi su savo artimaisiais vienas iš Draugo redaktorių dr. kun. J. Prunskis. Jis lietuviams atnašavo šv. miš'as ir paskatino suorganizuoti Lietuvių Bendruomenēs apylinkę.

Po pamaldų įvyko susirinkimas ir visiems pritariant buvo įsteigta bendruomenēs apylinkē. Susirinkimas išrinko laikinąją apyl'nkēs valdybą: Juozą Bružą — pirmininku, Juozą Grybauską — sekretorium, Kostą Plepį — kasininku ir Eleną Čarnienę ir Joną Šlegaitį — nariais.

Laik'noji valdyba ēmēsi organizacinio darbo ir dabar apyl'nkei priklauso 38 nariai. Apylinkēs sekretorius J. Grybauskas pavyzdingai sutvarkē raštinę.

Lietuvių bendruomenei labai palankūs abiejų R. katalikų parapijų klebonai ir vietinio la'kraščio "The Sentinel-Record" vaodvybē. Šis dienraštis visus su bandruomenēs veikla sur'štus pranešimus noriai spausdina savo skiltyse. Net paskelbia lietuviškų pamaldų vietą ir laiką. Čia tai jau J. Bružo nuopelnas, nes jis mokējo prieiti prie laikraščio redaktoriaus ir savininkų.

Šių metų rugsējo 27 d. įvyko L. bnēs apylinkēs v'suotinas susirinkimas. Laikinoji apylinkēs valdyba pasitraukē ir buvo išrinkta nauja valdyba, kuri pasiskirstē pareigomis: J. Bružas — pirm., Kostas Rūkas—vicepirm., dr. Zenonas Minginas— II vicepirm., Karolis C'cēnas — sekr., ir Gediminas Sakevičius — kas. Kandidatais pasiliko J. Grybauskas ir K. Plepys.

Reviz'jos komisijon išrinkti: Stasē Jucienē, Jonas Šlegaitis ir Antanas Bertulis.

Apylinkēs raštinei ir susirinkimams patalpas veltui duoda vietos biznieriai Bronē ir Hērbertas Martinai. Jie yra savininkai Southern Hotel Apartments, 333 Ouachita at Orange, Hot Springs, Arkansas. Vietos lietuviai šios stambios užeigos savininkams yra labai dēkingi.

Naujoji apylinkēs valdyba stengsis didinti apylinkēs narių skaičių. Galvojama prie apylinkēs suorganizuoti jaunimo sekciją. Norima suruošti lietuvių tautodailēs parodēlę.

Pageidaujama, kad šioje musų kolonijoje apsigyventų lietuvis kunigas.

K. Ūkana

Iš Hartfordo

Bus Lituanstinēs Mokyklos Parengimas

Lapkričio 14 d., šeštadienį, 7 val. 30 min. val. vakare L.A.P. salēje, 227 Lawrence St, Hartford, Cann., vietos "Švyturio" Lituanistinē Mokykla rengia šokius su įdomia programa.

Programą išpildys Worcesterio M. M. Ratelio Penketukas. Šokiams gros vokiečių orkestras. Įējimo auka tik $3.00.

Tad visi Hartfordo ir apylinkių lietuviai prašomi šiame parengme gausiai dalyvauti. Savo atsilankymu paremsite lituanistinį švietimą, o be, to, ir patys smagiai praleisite laiką.

—Jonas Bernotas

Didelis Balius Prieš Akis – Ateikite!

Lietuvos Dukterų Draugijos biuletenį nr. 3 yra daug įdomių žinių apie šalpos darbus; tokius darbus ir rūpesčius, kurie reikalingi skubios ir materialinēs pagalbos, kad sušelptų vietoje sergantį lietuvį, į nelaimę patekusią šeimą, sta'ga seną žmogų atsidūrusį bēdoje, skausmo ir liūdesio prispaustą kaimyną ir t. t. Tokius priglaudžia Lietuvių Moterų draugija, jos narēs, su dvasios vadovu, kun. dr. Feliksu Gurecku.

Jau vasaros metu draugijos narēs platino dovanų paskirstymo bilietēlius, daylvavo rinkliavoj senelių prieglaudai, Vyčių salēje tvarkē suaukotus rūbus.

Vienas aukotojas įteikē $300, kiti mažiau, už tai valdyba visiems dēkoja.

Dabar Lietuvos Dukterys kviečia visus atsilankyti į rudens tradicinį bal'ų. Jis įvyks greitu laiku, būtent spalio 31 d., 3:30 val. Jaunimo centre. Tik reikia kreiptis į Nijolę Vengrienę tel. 233-4345 arba iesiai atvykti prie įējimo. Visi ten esate laukiami, nes tokių balių, kaip pas Lietuvos Dukteris vargu kitur berasite.

—A. Gintneris

Dirvon darbo neįdēsi, duonos neturēsi.

Chicago Savings and Loan Association

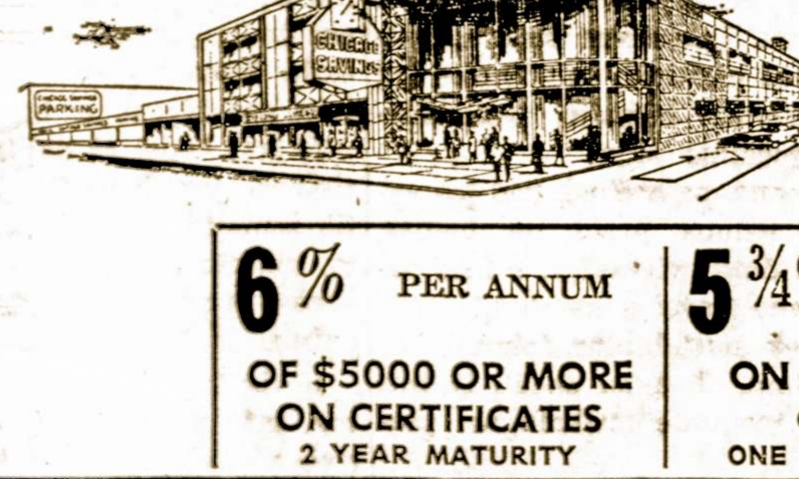

FEDERAL SAVINGS AND LOAN INSURANCE CORPORATION — SAFETY OF YOUR SAVINGS — INSURED — UP TO $20,000.

6% PER ANNUM OF $5000 OR MORE ON CERTIFICATES — 2 YEAR MATURITY

5¾% PER ANNUM ON CERTIFICATES OF $1000 — ONE YEAR MATURITY

5¼% PER ANNUM ON CERTIFICATES OF $1000 OR MORE — 6 MONTH MATURITY

5¼% PER ANNUM ON 90 DAY NOTICE Passbook Accounts — $100.00 MINIMUM

5% PER ANNUM ON ALL PASSBOOK ACCOUNTS

DIVIDENDS COMPOUNDED DAILY. PAID QUARTERLY.

Chicago Savings and Loan Assn.

John Pakel, Sr., Chairman of the Board — Mrs. Phil. Pakel, Pres.

6245 So. WESTERN AVE. — TEL. GR 6-7575

HOURS: Mon. 12 P. M. to 8 P. M., Tues. 9 to 4, Thurs. & Fri. 9 to 8, Sat. 9 to 12:30

PETKUS
TĒVAS IR SŪNUS
Laidotuvių Direktoriai
MARQUETTE FUNERAL HOME
2533 West 71st Street
Telef.: GRovehill 6-2345 - 6
1410 South 50th Avenue, Cicero
Telef.: TOwnhall 3-2108 - 9
TRYS MODERNIŠKOS KOPLYČIOS
Aikštē Automobiliams Statyti

Laidotuvių Direktoriai
MAŽEIKA & EVANS
6845 SO. WESTERN AVE.
TRYS MODERNIŠKOS AIR-CONDITIONED KOPLYČIOS
MAŠINOMS VIETA
REpublic 7-8600 — REpublic 7-8601

LIETUVIAI GYDYTOJAI

DR VYT. TAURAS
Gydytojas ir Chirurgas
Bendra praktika, spec. Moterų ligos
Ofisas: 2652 West 59th Street
Tel.: PR 8-1223
Val.: pirmad., antrad., trečiad., ir penkt. 2—4 v. po pietų ir kitu laiku pagal susitarimą.

DR. V. P. TUMASONIS
Chirurgas
2454 West 71st Street
Ofiso telef.: HEmlock 4-2123
Rezid. telef.: GIbson 8-6195
Priima ligonius pagal susitarimą. Dēl valandos skambinti tel. HE 4-2123; jei neatsiliepia, tai GI 8-6195.

Tel. of.: 847-5800; rez. PR 6-4250
DR. V. VILEIŠIS
Gydytojas ir Chirurgas
756 West 35 Street
(Kampas Halsted ir 35-os gat.)
Priēmimo val.: kasdien 1-4 p.p. ir 6-8 v. v. Šeštadieniais 1-4 p. p. Trečiad. ir sekmad. uždaryta.

DR. ANNA BALIŪNAS
Akių, Ausų, Nosies ir Gerklēs Ligos. Pritaiko akinius
2858 West 63rd Street
Ofiso telef.: PRospect 8-3229
Rezid. telef.: WAlbrook 5-5076
Val.: kasdien nuo 10—12 val. iš ryto ir nuo 7—9 v. v. Treč. uždaryta. Kitu laiku susitarus.

DR S. BIEŽIS
Telef.: PRospect 7-1717
Gydytojas ir Chirurgas
3148 West 63rd Street
Val.: kas dieną po pietų 1—3; vak. 7—8; tiktai antrad. ir penk. Treč. ir sekm. ofisas uždarytas.
Rez. 3241 West 66th Place
Phone: REpublic 7-7868

DR. P. STRIMAITIS
Gydytojas ir Chirurgas
Bendra praktika ir chirurgija
Ofisas 2750 West 71st St.
Tel. 925-8296
Val.: 2—8 val. vak. Penktadien. dieniais ir trečiand. uždaryta. 10—12 ir nuo 2—8 v.v. Sekma-

SVEIKATA
BRANGUS TURTAS

Proteinai – Baltymai Ir Jų Reikšmė

Nevisi proteinai yra baltos spalvos, todėl mes šiame straipsny vartosime žodį proteinai.

Gamtoje proteinų yra dauelis rūšių, kurių vardai mums nėra svarbu žinoti.

Proteinai yra vieninteliai cheminėj sudėty, kurie palaiko gyvybę pas visus gyvius, t. y.: žmogų, gyvulį, paukštį, žuvį ir augmenį.

Gamtoj proteinų yra daugelis vybė ir ta pati pas visus gyvius, palaikoma ir tvarkoma nepermaldaujama, negailestinga gamtos teise, kuri vienodai išryškina pas visus gyvius, t. y.: gimimas, augimas, subrendimas, reprodukciniai biologinis savystovumas, pasenimas ir mirtis.

Malda ir ašaros, nepakeis ir neištrins nž vienos raidės gamtos biologinėj teisėj, palaikymui gyvybės.

Pagarsėjęs chemikas Duch ilgus metus studijavo valgį su jo pagrįstais mokslo faktais, pavadindamas specialų valgį — proteinais.

Šis terminas paimtas iš graikų kalbos, protos, kas reiškia—pirmieji valgiai, kurie vieninteliai palaiko gyvybę pas visus gyvius.

Proteinai yra susidarę iš cheminių elementų, t. y.: anglies (Carbon), vandenilio (Hydrogen), azoto (Nitrogens), deguonio (Oxygen) ir kartais, seros (Fulphov).

Specialūs proteinai turi savy aukščiau minėtus elementus ir taip pat jodą (Jodin), varį (Cuppers), geležį (Iron) ir dar keletą kitų elementų.

Didžiausi proteinų šaltiniai yra mėsoje, t. y.: gyvulių, paukščių ir augmenijoje, k. t.: žirniuose, pupose, grūduose ir grybuose.

Vaisiuose proteinai yra labai mažam kieky.

Ne visos tautos ir rasės turi pakankamai proteinų savo valgyje.

Didelė stoka proteinų valgyje yra pas afrikiečius, Centrinėje ir Pietinėje Amerikoje, Vakarinėje Andijoje, Azijoje, kai kuriose Europos dalyse, ir tarp nesusipratusių tėvų (ignorantų), kurie nesuteikia tinkamą valgį savo vaikams.

Taip pat proteinų stoka valgy yra pas biednuomenę, kuri neturi pinigų nusipirkti mėsos, kiaušinių, pieno ir jų produktų savo kūdikiams.

Geros sveikatos palaikymui kiekvienas suaugęs žmogus, būtent turėtų suvalgyti nuo 75—100 gramų proteinų per dieną Kūdikiams pagal jų amžių reikia sueikti proteinų. Suaugę vaikai, beveik tiek kiek, suaugęs žmogus. Viena uncija sveria 24 gramus.

Dėl ryškesnio supratimo ir tinkamo pasirinkimo proteinų, kiekvienai dienai, čia pateikiamą šį pavyzdį.

Trys uncijos jautienos mėsos, turi 23 gramus proteinų.

Trys uncijos ėriuko — 18 gramų proteinų.

Trys uncijos vištienos — 23 gramus proteinų.

Trys unicjos kiaulienos — liesos turi 27 gramus proteinų.

Vienas vidutinio dydžio kiaušinis — 6 gramus, vienas puodukas raugintų kopūstų — 2 gragramus, puodukas sutarkuotų morkų — 2 gramus, vienas puodukas ruagintų kopūstų — 2 dramus, vienas puodukas sutarkuotų burokų — 2 gramus ir vienas puodukas pieno—9 gramus proteinų.

Baltos duonos kepaliukas — 39—41 gramus, ruginės duonos —41 gramą, puodukas persikų — 1 gr. puodukas apelsinų sulčių — 1—2 gr., supiaustytų slyvų — vieną gramą, grybų tris gramus.

Atsižvelgiant į aukščiau pažymėtus valgius ir kiekį juose proteinų, šeimininkė lengvai gali pagaminti valgį, kuriame bus nuo 15—100 gramų proteinų, kurių yra pakankama vienai dienai.

Nepakankamas kiekis proteinų valgyje, švysto komplikacijas žmogaus kūne, ypaš pas kūdikius.

Kudikis arba vaikas, kuris nepakankamai suvalgo proteinų per dieną, laikui bėgant, jo veidas pakitėja, atrodo keletą metų senesnis, kaip jis iš tikrųjų yra.

Tokio vaiko išvaizda yra sena, badaujanti. Jisai neturi kūdikiui įprasto budrumo ir gyvumo.

Tokio vaiko raumenys rankų ir kojų apdžiūsta, suplonėja, pilvas išpunta nuo vandens prisirinkimo ir galūtinai visas kūnas supunta.

Kūno atsparumas sumažėja, iš to matosi, kad vaikas yra išbadėjęs.

Infekcijos atakuoja vaiko sistemą, sudarydamas dar didesnį pavojų sveikatai ir gyvybei. Galūtinai jisai miršta nuo bado ir infekcijos.

Išsivystę virš pažymėti simptomai, išvysto rimtą ligą, vadinamą Kashiorkor. Tam panašūs simptomai ir ligą taip pat išsivysto ir pas suaugusį žmogų, kuris nepakankamai suvalgo proteinų per dieną.

Apsisaugojimas ir Gydymas Nuo Kashiovskov Ligos

Apsisaugojimas priklauso nuo pakankamo kiekio proteinų valgymo, t. y. 75—100 gramų per dieną.

Gydoma duodant pakankamą kiekį valgių, kuriuose yra apsčiai proteinų.

Jeigu infekcija pasireiškia, tai tuomet reikia vartoti speciali antibiotika. Taip pat reikia atkreipti dėmesį į bendrą sveikatos stovį.

Žmogaus Organizmas ir Oro Pasikeitimai

Yra pastebėta, jog neramioje dienoje, laike audrų, žmogus lėčiau orientuojasi ir "susigaudo", negu saulėtoje dienoje.

Toki reiškiniai pasireiškia dėl to, kad mūsų nervai, blogame ore yra labiau įtempti ir sukoncentruoti organizmo apsaugojimui.

Šį reiškinį turėtų gerai įsidėmėti automobilių vairuotoja.i

Keliaudami gražią dieną, jie greičiau susigriebs ką daryti, apyvaizdoj gręsiančios nelaimės, negu audros metu.

Bendrai, oro pasikeitimai, veikia į mus stipriau.

Didesnis oro spaudimas, kuris atsiranda prieš lietų, ar kitokią staigią permainą, atsiliepia į mūsų kraują ir į visą organizmą.

Net gi, pvz. angliakasis, kuris dirba giliai požemy, pajunta savyje oro pasikeitimus žemės paviršiuje.

Daržovių ir Žolių Naudingumas

Šveicarijos profesorius gydytojas B. Benner, iš Ziuricho, neseniai paskelbė, jog žolės ir daržovės suteikia žmogui energijos, reikalingų sveikatai vitaminų, mineralų ir eterinio aliejaus, kurie sudaro geriausią natūralę apsaugą sveikatai.

NUSIVILĘ PACIENTAI

Daugelis pacientų mano, kad jų gydytojas per mažai jais rūpinasi.

Jie galvoja, kad jis apžiūri juos per daug paviršutiniškai ir duoda permažai paaiškinimų apie jų ligą.

Dažnai nepasitenkinimas atsiranda paprastai dėl paciento nesupratimo šeimos gydytojo darbo.

Mat, šeimos gydytojas dirba skirtingai nuo specialisto, nes jis jau gerai pažįsta savo pacientus ir žino visas jų senas ligas bei nusiskundimus.

Todėl šeimos gydytojas sugeba per kelias minutes nustatyti ligonio diagnozę.

Tuo tarpu pacientui atrodo, kad jo dabartinė liga, tai kažkas tai nepaprasto ir dažnai būna jis nepatenkintas greitu šeimos gydytojo patarnavimu.

Daugiausia nepatenkinti būna tie pacientai, kurių negalavimai yra psichinio pobūdžio. Tokie pacientai norėtų gydytojui "nuo širdies" apie savo negalavimus papasakoti.

Gaila, kad toki pacientai dažnai nesupranta, kad šeimos gydytojas tegali tik arba apraminti negalavimų simptomus arba (kas būtų geriau) nusiųsti pas specialistą.

Bet šeimos gydytojas ir suprasdamas psichinę negalavimų priežastį, tegali tik tada padėti, kai pacientas pats šau padeda klausydamas gydytojo patarimų..

Leonas P. Šulas

Viena,Austrija

Ar Atsimenate Vaistą Karboliu Vadinamą?

Prieš daugelį metų mūsų tėvai Lietuvoje vartodavo karbolių gydymui žaizdų ir sutinimų.

Tai yra senas geras antiseptikas, kuris likviduoja bakterijas ir apsaugo kraują nuo užsinuodijimo.

Karbolis vartojamas ir Amerikoje. Jis čia vadinasi Phenol ir jo galima gauti kiekvienoje vaistinėje.

PRIEMONĖS ATSIKRATYTI NEREIKALINGO SVRIO

Daug visokių receptų yra sugalvota tiems, kurie nori nusikratyti ekstra svorio.

Tačiau iš visų jų paprasčiausi ir pigiausi yra šie: mažiau valgyti ir daugiau gimnastikuotis, makštintis.

Bet ir čia rezultatai nėra užtikrinti.

Kai kurie žmonės ir pusbadžiai gyvendami nerodo palinkimo sulieseė. Tokia mat jau yra jų prigimtis.

Jei kas nori sumažinti svorį, tai vakare privalo kuo mažiausiai valgyti.

Girdi, kai mes miegame, tai maisto virškinimas eina padidinimui riebalų mūsų organizme

Gi tas, ką suvalgome iš ryto arba pietų metu eina palaikymui mūsų darbingumo.

Miestų žmonės greitai nutunka dėl to, kad jie vakare daugiausia suvalgo, kitaip sakant, jie daro atvirkščiai negu reikėtų.

Maistas Sužaloja Žmogaus Dantis

Nūdien dantų ligos plinta be normos, ne tik tarpe suaugusių, bet labausia jos plečiasi pas augančius vaikus. To viso priežastys yra prasta mityba.

Pakol mityba nebus subalansuota ir iš jos neprašalinta cheminių nuodų konservai, tol dantu ir viso kūo ligos plėsis ir bujos.

Yra žinoma, kad vien tik tinkamas maistas yra geriausias sveikatos aruodas— šaltinis. Mitybos tyrinėtojai, štai ką sako: Jei mes išmoktume tinkamai pasirinkti maisto dalykus ir švariai gyventi, tai dauguma ligų savaime pranyktų. Bet švara turi būi išorinė ir vidinė.

Būtų gerai, jei žmogus žinotų, kad jo viduje yra sustatyta geriausios rūšies mašinerija, kuriai būtinas geriausias tepalas sklandžiam ir darniam darbo atlikimui.

Gydytojai, mitybos tyrinėtojai pripažįsta, kad jos dalyviai turi pervišį nuodingų konservų ir juos greitai reikia prašalinti žmonių sveikatai apsaugoti.

Bet taipgi yra gydytojų iš svetimtaučių ir lietuvių, kurie visa burna šaukia, kad šių dienų žmogaus mityba yra viena iš geriausių ir nesugadinta cheminių nuodų konservų.

Sveikatos centrų surinktų duomenys rodo, kad 95 procentai vaikų turi išpuvusius, žaizduotus dantis. Taipgi, širdies ir vėžio ligos visu ryžtumu žengia pirmyn.

Kaulų suminkštėjimo (Rickets) liga serga baltų vaikų iš šimto 50, o juodukų net 75. O kur visos kitos ligos paeinančios nuo cheminių konservų sužalotos mitybos.

Paskutinių dienų tyrimai išaiškino ir javinio maisto (Cereal) vad. paslaptį. Buvo surasta, kad vien tik dvi rūšys yra maistingos, o visos kitos nėra vertos avi žinių šiaudų.

Augančių vaikų kartozinizmui ir viso kūno sveikatos sužalojimui, labai daug prisideda įvairūs saldainiai ir birgalinai gėrimai, kaip tai: Coco Cola, Pepsi Cola, Seven Up, Twix ir visi kiti karboniškos rūšies turintieji gėrimai.

Ne vien vaikai sužaloja savo sveikatą, bet ir suaugę žmonės, nuo jų gėrimo pasidaro išpurtę ir apkūniai. (? Red.)

Tad brangieji, naudokime mažiau sužaloto maisto, o tada mūsų vaikai ir mes būsime sveikesni.

Dr. A. J. Gussenas

Privati Inicatyva Okupuotoje Lietuvoje

Okupuotoje Lietuvoje skrajoja tokia pamokinanti pasakaitė:

Šuo vejasi zuikutį, bet tas lekia kaip vėjas, peršokdamas griovius, pralįsdamas pro tvoras iki nepranyko iš akių savo persekiotojo ir neatsidūrė duobėje, kur sėdėjo jo draugas kralikas.

— Kaip tu galėjai pasprukti nuo tokio greito šunies? Nežinojau, kad tu turi tokias vikrias kojas!

— Cikrumo pas mane nedaug, — kukliai atsakė zuikelis.—Dalykas yra tame, kad bėgau dėl savęs, o šuo bėgo savo ponui.

BALSAVIMAS UŽ GEORGE W. DUNNE YRA KAIP IR BALSAVIMAS UŽ SAVE PAČIUS!

Lietuvių delegacija pas Chicagos Cook apskričio tarybos prez. George W. Dunne, kur buvo pasitarta aktualiais lietuvių reikalais. Iš k. į d.: S. Balzekas, jr., J. Pakel, jr., F. Daukus, G. W. Dunne, Al. Kerelis, Ad. Baliūnas. Nuotr. V. Noreikos

★ ★ ★

Pas kandidatą George W. Dunne, Chicago Cook apskričio tarybos prezidentą, lietuvių delegacija buvo atvykusi pasitarti aktualiais lietuvių reikalais.

Mr. George W. Dunne aplankė Marquette Parko apylinkę ir dalyvavo tose lietuvių sueigose, kur jis tik buvo pakviestas.

Jis mėgsta lietuvius ir įvertina tuos darbus, kuriuos jie atlieka.

Jis yra tinkamas kandidatas į prezidentus of Board of County Commissioners. Jis yra puikus administratorius.

PITTSBURGH, PA.

Lietuviai Biblijos Studentai Pittsburghe

Jau per kelis metus Pittsburghe, oro bangomis, kas sekmadienis, girdime **Lietuvių Biblijos Studentų programą**, kuri seka tuoj po Povilo Dargio Radijo Valandėlės.

Biblijos Studentai visada gražiai ir įdomiai savo programas prirengia, todėl jie turi tūkstančius klausytojų ne tik Pennsylvanijoje, bet ir Ohio bei West Virginijos valstijose.

Šių metų spalio 12, 13 ir 14 dienomis į Pittsburghą buvo atvykę Biblijos Studentų atstovai.

Iš Spring Valley, Illinois, atvyko Vincas Klovas, na, o iš Clevelando—J. Bazilius.

Jie turėjo progos pasikalbėti su jų Lietuvių Biblijos Studentų Radijo programos klausytojais ir sykiu plačiau susipažinti su Pittsburgho miestu ir ten gyvenančiais lietuviais.

Svečiai iš Spring Valley, Ill., ir iš Clevelando padarė labai gerą įspūdį su visais tais, su kuriais jiems teko suitikti ir pasikalbėti.

Jie pripažėjo ateinantį pavasarį čia ir vėl atvykti ir laikvti paskaitą, **Biblijos reikalais.**

'Biblijos Studentas"

ATJTUČIANTIS

— Ponas direktorlaus, — tarė aiškiu balsu tarnautojas savo viršininkui, — noriu tamstai pareikšti, jog atlyginimas man visai nesiderina su mano kvalifikacijom.

— Ach, aš tą žinau, — atsakė viršininkas. — Bet jeigu aš mokėsiu jums pagal jūsų kvalifikaciją, tai iš ko gi gyvensite?

Pamoka Svečiuose Pas Žemaitį

Vieną pavakarį nutariau pasivaikščioti. Nutarta — padaryta. Einu didesniaja miesto gatvių ir žvalgausi į krautuvių langus. Ir tikėsite ar ne, bet aš nė nepajutau kaip įsigilinau į viliojančiai išdėstytas languose prekes. Na įsigilinau, tai įsigilinau.

Tas dar nebūtų taip bloga, bet aš tiesiog pamršau, jog esu gatvėje ir nė nepajutau, kaip sustingau prie vieno lango.

Kiek ilgai aš ten būčiau stovėjęs, negalėčiau pasakyti. Viena tik žinau, kad kažkas lengvu stuktelėjimu į petį mane iš sustingimo pažadino. Pasisuku ir nustembu. Prieš mane stovi senas bičiulis Antanas, kilęs nuo Kretingos.

— Sveikas Antanai! Senai bematytas...

—Sveiks ta sveiks, ale ko tu taptata čion mundravuoji?

Na, ir užsimezgė pašnekesys. Ir kaip galėjo neužsimegsti, jei Antaną gerai pažnojęs anais geraisiais laikais, pirmą kartą sutikau kontinente. Ir žinote ką? Aš kalbu su juo lietuviškai, o jis man tik žemaitiškai atsakinėja.

Jis lietuviškai kalbėti dar nepramoko, nežiūrint į tai, kad jis prieš emigruojant į šį kraštą vedė Suvalkų krašto dukrą.

Paėjus porą gerų blokų, Antanas mane pakviečia pas save. Užeinu. Peržengus buto slenkstį, mus pasitinka spindinčios lyg žaidžiančio kačiuko, penkiametčio įpėdinio akys.

Žmona, pamačiusi, kad jos vyras į namus grįžo ne vienas, greit dingo virtuvėje, o mes pasukome į svečių kambarį.

Kiek nustebintas šeimininkės dingimu, bandau padėtį lyginti ir o rezultate užkalbinu jaunąjį.

Azijos Šalis, Kur Yra Privalomos Vedybos

Thailande, pietrytinėje Azijoje, ypatingai rūpinamasi, kad neliktų nei vienos senmergės.

Kiekviena mergina, sulaukusi 30 metų, gali kreiptis į valdinę įstaigą ir paprašyti, kad surastų jai vyrą.

Jeigu vyras nesuranda pakankamai argumentų išsisukti, tai rodytą merginą, kitaip jam grėsvaldžios atstovas liepia vesti nusia kalėjimas.

— Sveikas žemaiti, — pratariau. — O koks tavo vardas? — Be jis, vietoje atsakyti, pasileido bėgti dingusios motinos kryptimi ir šaukti:

— Mama, mama, mane tas ponas pavadino žemaičiu. Aš nenoriu būti žemaičiu! Aš noriu būti geras vaikas... beveik pro ašaras prisaikdinėjo virtuvėje dingusiai motinai.

Atvirai pasakius, aš pasijutau visai nejaukiai, o bičiulis Antanas, tai pastebėjęs, kiek paraudo ir šypsodamas padėtį taisė:

— Nekreipk dėmesio. Matai, aš vedžiau ne žemaitę. Ir kai tik ji supyksta, tuojau pradeda mane vadinti žemaičiu kukpčiu, nerangiu žemaičiu ir tolygiais vardais.

Vaikas lieka vaiku. Per savo trumpą patyrimą jis dar nepajėgė žemaičio tikrosios apimties suprasti. Ne žemaitės — svetimtautės žmonos elgesy sudarė jame įspūdį, jog žemaitis yra blogas žodis, jog žmogus, kuris nešioja žemaičio vardą turi būti taip pat blogas ir baramas.

Ir štai kodėl aš dabar esu įsitikinęs, jog žemaitis gali vesti tik žemaitę, aukštaitis —aukštaitę, dzūkas — dzūkę ir suvalkų krašto sūnus — tik to krašto dukrą.

Ir tik kada mes šitai atsieksime, tada mes atsieksime ir tautinės vienybės. —J. Ulena

Seimininkėms

Balandėlių su Ryžiais Pasigaminimas

Paimti:
1 sv. sukapotos kiaulienos,
½ sv. sukapotos jautienos arba veršienos,
1 kiaušinis,
1 smulkiai sukapotas svogūnas,
½ puoduko ryžių,
2 šaukštai sviesto.
Druskos ir pipirų pagal skonį.

Aštriu peiliu išpiauti kopūstų kotą.

Pašutinti kopūstus. Nuimti lapus kaip tik jie suminkštėja. Viską reikia ataušinti prie naudojimą .

Nuplauti pusę puoduko ryžių šaltam vandeny ir supilti į dvi kvortas karšto vandens.

Virti 10 minučių ir iškošti. Perplauti vandeniu.

Tie riežiai yra tik pusiau išvirę.

Pakepinti svogūnus svieste, bet ne tiek, kad jie pageltonuotų.

Sudėti kartu mėsą, svogūnus su sveistu, kiaušinį, ryžius ir gerai sumaišyti.

Sudėti gaabliukų mišinio ant kopūsto dapo, sulenkti du kopūsto galus, paskiau suvynioti į ruloną ir įsmeigti kelius šakaliukus.

Taip paruoštus balandėlius sudėti į indą, pridengti riekutėmis lašiniukų (Bacon) ir troškinti (stew) porą valandų.

Tokie balandėliai yra skanus paitekalas ir kiekvienam jie patiks daugiau, negu ebnt koks steikas.

Kepta Halbut Žuvis

Įdėkite riekutes žuvies į sviestu išteptą indą.

Apiberkite druska ir sukapokita petražole (parsley), o ant viršaus uždėkite dvi riekutes svogūno ir porą šaukštų sviesto.

Skanių Bulkučių (Butters Rolls) Kepimas

Paimti:
1½ puoduko pieno,
1 puoduką cukraus,
2 gabaliukus mielių (yeast squares),
6 puodukus miltų,
4 kiaušinius,
1 saukštą druskos ir
1 puoduką išlesto sviesto.

Daroma taip. Į verdantį pieną įberti iukrų, ataušinus jį, įdėti susmulkintas mieles. Iš maišyti, pridtėti tris puodukus miltų, gerai viską išsukti ir pastatyti šiltoj vietoj 45 min. pakilimui.

Atskirai išsukti kiaušinius, pridėti druskos, sviesto ir supilti į anksčiau paruoštą tešlą. Sudėti likusius miltus irvėl gerai išmaišyti.

Palaikyti 1 val. šiltoje vietoje pakilimui.

dėti, ant lentos pabarstyti mil-

Pakil ustešlai, ją išimti ir patais.

Supiaustyti tą tešlą 1 colio storumo gabalais.

Patepti jų viršų išleistu (tirpintu sviestu, suvirini, sudėti į blėką pirm ją ištepus riebalais.

Vėl palaikyt šešias sekundes šiltoje vietoje, kad bulkutės galėtų pakilti (pusę valandos).

Kepti — vidutinėje krosnyje apie (375 laipsnius Farenheito) 20 minučių.

Įvairios Šaknelės Valgių Paskaninimui

★

Kiekviena šeimininkė, gamindama įvairius valgius, naudoja: druską, pipirus papriką, lauro lapelius.

Įvairios šaknelės bei prieskoniai yra vartojami kiek rečiau. Juos panaudojus tinkamoje vietoje—jie priduoda valgiams malonų skonį.

Svarbiausi iš Jų Šie

Šalvija (Sage). Pridėjus porą lapelių prie veršienos ar avienos kepsnio bei paukštienos, žymiai pataiso jų skonį.

Tinka įvarioms salotoms ir sosams.

Šlavija vartojama taip pat ir prie žirninė s,fasolių bei bulvių sriubos.

Maironas (Marjoram)

Tinka įvairiems mėsos kepsniams, sosams.

Maironą kaip kas vartoja ir šviežių dešrų gamyobje, prie kaldūnų.

Mėta (Mint)

Mėta tinka naudoti prie mėsiškų sosų ir kt.

Rūkštynės (Sorrel)

Turi savype vitaminą C. Iš jų verdama sriuba, kurią lietuviai taip mėgsta.

Rūgštynės tinka ir salotoms paruošti.

Liubčikas (Lovage)

Tai yra ne tik "meilės eleksyras", bet pora jų lapelių ir gabalėlis šaknelės.

Liubčikas pataiso žymiai sriubos skonį.

Krapai (Drill)

Yra nepamainomi prie įvairių salotų, rsiubų, sosų.

Krapai ypatingai reikalingi agurkų rauginimui.

Grupė dalyvių lietuviškoje vakarienėje, kuri buvo surengta p-nų Stasio ir Irenos Balzekų, Jr. rezidencijoje. Iš kairės i dešinę: Marija Kriauchūnienė, Teodora Kuzien,ė Josephine Daužvardienė, svečias Times ir Life žurnalo maisto redaktorius Dale Brown ir Stasė Semėnienė.

Troškintos Kiaulienos Paruošimas

Pamti:
Liesą (kūdą) kiaulienos mėsą,
supiaustyti mažais gabaliukais ir sudėjus keptuvėn,
truputį apkepinti, kad pa - gelstų (jei nėra laiko, tai nekepinti.
Tuos gabaliukus sudėti puodan,
supilti iščirškėjusius riebalus,
pridėti 2—3 plonomis riekutėmis supiaustytus svogūnus,
—2—3 supiaustytas morkas,
kelis pipirus,
ar kitų prieskonių,
truputį vandens,
gerai uždengti ir padėti ant krosnies ir palengva virti.
Kai mėsa bus beveik išvirus, pridėti kelis šaukštus rūgščios grietinėlės, o ant viršaus stambiai supaustyti žalių bulvių, uždengi ir vėl troškinti, kol bulvės bus minkštos.

Dedant į slėlą, įvidurį d delės lėkšės sudėti mėsą, užpilti tuo pačiu padažu ir aplink apdėti bulvėmis.

Paduoti dar karštą.

Avienos Kepsnys Amerikiečių Stylum

Paimti:
1 puoduką duonos trupinių,
1 puoduką pieno,
1½ svaro maltos avienos mėsos,
1½ šaukštuko druskos,
¼ puoduko kapotų petražolių,
2 išplaktus kiaušinius,
8—12 gabaliukų avienos — "chips", ir
8 gaabliukus piaustytų lašiniukų.

Darbas: Nupiaustyti riebalus nuo avienos karbonado.

Maltą mėsą sumaišyti su prieskoniais ir priedais.

Gilų kepimo indą iškloti lašiniukais.

Į vidurį indo idėti pusę maltos mėsos.

Į mėsą susmaigsytti karbonado gabaliukus statmenai, kaulą paliekant išorėje.

Likusią maltą mėsą sudėti į vidurį ir įspausti tarp mėsos gabaliukų.

Visas kepsnys turi būti karūnos pavidalo.

Apjuosti visą karūną tvirtą siūlu, kad kepant neiširtų.

Kepti nedengtą prie 350 laipsnių karščio apie 1 valandą ir 3/4 laiko.

Iškepus, nuimti siūlus, perkelti ant pakaitintos lėkšės ir patiekti stalan.

Kepimo puošimui tinka kriaušės, virtos su cinamonu. Tinka su grybų padažu.

Skanus Pyragaitis

Paimti:
½ puoduko minkšto sivesto,
3/4 puoduko puoduko cukraus,
1 išplaktą kiaušinį,
2 puodukus miltų,
¼ šaukštelio druskos,
3 šaukštus pieno,
1 puoduką datulių.
Be to, paimti:
1 puoduką juodųjų fygų,
1 puoduką riešutų,
2 išplaktus kiaušinius,
1 apelsino tarkuotą žievutę ir sunką.

Darbas. Sviesą, cukrų ir kiaušinius ištrinti iki albtumo.

Supilti miltus, druską ir pieną, užminkyti tešlą.

Iškočioti į negilą keturkampę formą (10x15).

Kepti prie 350 laipsnių 20 — 25 minutes.

Likusius produktus sumaišyti kartu ir užpylus ant iškepto sviestinio plokštinio,, išlyginti su šaukštu ir dar kepti 20 min. laiko.

Išėmus, dar galima papuošti su cukruotom vyšniom ir piaustutais riešutais.

Atvėsintą —supiaustyti nedideliais, keturkampiais gabalėliais.

Iš to kepsnio bus apie 5 tuzinus sausainių.

Pyragų Nekepėme, Nes Nebuvo Miltų

Iš okup. Lietuvos gautame laiške atsakyta, kaip praleido Velykų šventes.

Vienas ūkio specialstas, turįs žmoną ir kelis vaikus taip parašė:

"Klausiae kaip praleidoms šv. Velykas? Mes tai nekaip, nes neturėjome nieko išsikepę, miltų nėra, bet šiaip nieko, esame sveiki."

Toliau laike pasakojama, kad nuosavas ūkis, kur gyvename (kolchoze) esą "didelis", yra viena karvė, avis, keletas vištų, kiauliukė, turime mažą sodelį, keliolika oeblaičių, pasisodinome kiek uogų.

Laiško autorius prieš porą metų grįžo iš Sibiro, tai nemoka "komb nuoti" arba bijo, kad vėl neštremtų.

Rupi Kvietinė Duona Su Riešutų Priemaišu

Jeigu turite noro ir kantybės tai pabandykite išsikepti tokios rūšies ragaišį, panaudojant:
1 puoduką baltų miltų,
1 šaukštuką sodos kepimui baking soda),
1 šaukštuką druskos,
2 puodukus rugiai sumaltų kvietinių miltų (whole wheat flour),
3/4 puoduko pasukų (butter milk),
1 puoduką sukapotų riešutų.

Pirmiausia persijoti baltus miltus ir įdėti į juos sodos ir druskos.

Paskiau supilti rūpesnius kvietinius miltus ir riešutus, o vėliau gerai sumaišyti.

Pridėti Molasses ebi pieno ir suminkyti.

Kepti duoninėj formoj, riebalais išteptoj, prie 325 laipsnių Farenheito per 1 val. ir 15 minučių.

Kaip Iškepti Skanų Pyragaitį Kavai

Tam tikslui yra reikalinga štai kas:
1¼ puoduko miltų,
1 šaukštukas kepimo miltelių (baking powder),
¼ šaukštuko druskos,
¼ šaukštuko muškato žiedų (mace),
2 šaukštu sviesto,
2/3 puoduko cukraus,
½ puoduko pieno,
½ šaukštuko sutarkuotos citrinos žievės.
2 kiaušinius.

Į persijuotus miltus pridėkite "baking powder",—druskos, muškato žiedų (mace) ir persijokite tris kartus.

Atskirai sumuškite du kiaušinius, įpilkite cukraus ir plaktte tol, kol masė neįgys citrinos spalvos.

Užvirinti pieną ir sudėti į jį išplaktą masę su kiaužiniais; greitai maišyti pilant miltus ir sutarkuotą citrinos žievę.

Vėl viską gerai išplakti, o paskiau supilti į sviestu išteptą formą.

Kepti vidutinio karščio (350 laips. F.) krosny 30 minučių ar ar ilgiau.

Supilimą kiaušinius į karštą pieną, reikia atlikti greitai, visą laiką maišant, kad nesusiformuotų atskirų gabaliukų.

Baltos Mėsos Kaulų Sultinys -

Paimti:
1 svarą mėsos su kaulais,
1 svogūną, 1 morką,
gabalėli porų,
salierų,
½ petražolės,
1 lauro lapelį,
0—15 pipirų ir
3 ir 3½ litro vandens.

Baltos mėsos ir kaulų sultinys yra pagrindas daugelio baltintų mėsiškų sriubų.

Šiam sultiniui gaminti tinka įvairių gyvulių mėsa bei kaulai: jautiena, kiauliena, veršiena, aviena ir kt.

Prieš virimą, mėsą ir kaulus reikia nuplauti šaltu vandeniu.

Paskui kaulus sukapoti nedideliais gabalais, sudėti kartu su mėsa į puodą.

Užpilti šaltu vandeniu, puodą uždengti dangčiu ir virti ant kaitrios ugnies.

Užvirus puodą nudengti, nugraibyti putas, sudėti, nuvalyti ir stambiai supiaustytas pakepintas prieskoniais daržoves ir atidengus, virti iš lengvo 2 — 4 valandas.

Atsiradusius paviršiuje riebalus reikia kelis kartus nugraibyti.

Dalį rieoalų sultiny reikia palikti, nes jie turi aromatinių medžiagų, kurios sultiniui duoda malonesnį skonį.

Nuo sultinio paviršiaus nugraibyti riebalus galima vartoti daržovėms spirginti.

Kai sultinyje mėsa išverda ir pasidaro minkšta (patikrinam įdūrę šakute: jei šakutė lengvai lenda į mėsą — mėsa išvirusi), ją reikia išimti, o sultinyje likusius kaulus dar pavirinti 2 — 3 valandas.

Sultiniui baigiant virti, įdėti druskos.

Išvirusį sultinį reikia palikti, kad nusistotų, po to perkošti per sietelį.

PASKAITOS IR TYRINĖJIMAI
atsibūna kiekvieną sekmadienį, svetainėje Y.M.C.A., 6235 S. Homan Ave., prie 63rd St., nuo 10—12 val. ryto.

Kviečiame visus, norinčius susipažinti su Dievo tiesos žodžiu, ir per jį surast išganymo kelią.

Įėjimas nemokamas, kolėktų nėra.

Švento Rašto Tyrinėtojai

FRANK'S T.V. & RADIO, Inc.
Didelis pasirinkimas įvairiausių televizijų, radijo stereo aparatų. — Oro vėsintuvai. Spalvotos televizijos aparatai. — Pardavimas ir taisymas.
3240 SO. HALSTED STREET — Telef. CA 5-7252

Kas tik turi gerą skonį,
Viską perka pas Lieponį!
Lietuvių Prekybos Namai
FURNITURE CENTER, INC.
MARQUETTE PARKE
6211 So. Western Ave. PRospect 8-5875
Vedėjas J. LIEPONIS
Pirmad. ir ketvirtad. — nuo 9 iki 9:30 Kitom dienom — nuo 9 iki 6 val. vak. Sekmadieniais — nuo 12 iki 5 val. vak.

1970 Plymouth-Duster

Plymouth Valiant Duster 2-Door Coupe
Kaina nuo $2,172.00
25 mylias su vienu galionu
PLYMOUTH, VALIANT - BARRACUDA, ROAD RUNNER
GTX, FURY — DUSTER
BALZEKAS MOTOR SALES, INC.
4030 ARCHER AVENUE — PHONE VI 7-1515

VOTE NOVEMBER 3, 1970
REPUBLICAN
Judge
FRANKLIN I. KRAL
Supervising Judge of Housing Court
Lietuvių Prietelis
JAMES PETERSON
For Cook County Treasurer
THEODORE A. ALLEN
Trustee
For Sanitary District
HONORABLE U. S. SENATOR
RALPH T. SMITH
★
ED KUCARSKI
The Experienced Candidate
For State Treasurer's Job

PASIŽADĖJO REMTI FRANK SAVICKO KANDIDATŪRĄ

Frank Savicko kandidato į valstijos senatorius rėmėjai linki jam gerų pasekmių rinkimuose. Jie taipgi pažadėjo jam savo paramą.

Paveiksle matome: Arnold Brazis, Steve Gay, Chris Seckus, Albina Brazis, Frank D. Savickas, Ronald Gregg, Dr. Joseph B. Jerome ir Anthony Guzas.

II eilėj Joseph Dauparas, Bruno Gramont, Fred Paukšta, A Jaksta, Stanley Balzekas, Albert J. Kerelis.

Labai Gražus Medelis

Chininas žinomas kaip geras vaistas. Nuo neatmenamų laikų maliarija kankino ir žudė žmones.

Garsusis Makedonijos karvedys Aleksandras didysis, nugalėjęs daugelį senovės valstijų, maliarijos pats buvo nugalėtas. Kaip ir daugelis jo karių, mirė didelio karščio purtomas.

Senovės ir vdiuramžių medicina buvo bejėgė kovoti su maliarija. Gydytojai nuleisdavo ligonims kraują, bet tas tik pagreitindavo pacientų mirimą.

Ispanas misionierius padre Calancha, Peru, XVII amžuje, pastebėjęs, jog vietiniai žmonės nuo maliarijos gydosi milteliais iš žievės medžio, jų "karštligės medžiu" vadinto.

Padre Calancha, tą nepaprastą gydymosi būdą viešai paskelbė, bet Europos mokslo vyrai manydami, jog laukiniai žmonės negali nusimanyti apie ligonių gydymą, kadangi jie nieko apie Hipokrato, graikų gydytojo, mokslą nėra girdėję — tuo nesusidomėjo.

Ispanų didikas Chinchan, Peru vice karalius, "karštligės medžio" maliarijos gydomąją galią labai vertino ir dėjo pastangas tą medelį įvežti ir užveisti Europoje.

Gydytojai tokiam sumanymui griežtai pasipriešino, stebėdamiesi, kad didikas tiki pagoniškiem burtam.

Nuo tų laikų "kartligės medis" buvo pavadintas didiko Chinchono arba chininos vardu. Kova dėl chininos gydymui pritaikymo tęsėsi labai ilgai.

Anglas daktaras Talbor'as naudodamas chininą, labai sėkmingai gydė maliarija sergančius.

Portugalai prekiaudami su Indija, chininą naudojo visiškai slaptai.

Amerikietis dr. Sapington'as nuo Missouri, pardavinėjo chininą, kaipo karštį slūgdančią priemonę, "Sapingtono tablečių" vardu.

Kaip tas "karštligės medelis" atrodė, niekas tikrai nežinojo.

Palaimintas augalas, kilo iš Amazonės džiunglių tankmių. Susiorientavę indėnai parduodavo tik to medžio žievę, bet medelio sėklos — už jokius pinigus.

Įvairūs nesąžiningi vertelgos, mokytuosius daug kartų apgavo, parduodami tariamai chininos medžio sėklas, o tikrumoje visai ką kitą.

Daugelis keliautojų ir mokytų botanikų stengėsi surasti chichoną, bet apie du šimtu metų jų pastangas lydėjo nesėkmė.

Vyrai Perdaug Slėgiami Ir Išnaudojami, Tvirtina Moteris-Gydytoja

Kas kart darosi vis sunkesnė vyrų padėtis Jungtinėse Amerikos Valstybėse.

Tą pastebėjo viena medicinos profesorė Californijoje, dr. Jossie Marmorstant, kuri stojo ginti vyrų teises.

Pasak jos, amerikietės žmonos ir uošvės nemielaširdingai išnaudoja vyrą, versdamos dirbti trigubą darbą, kad jos galėtų ištaikingiau ir geriau gyventi.

Tas viskas blogai atsiliepia į vyro sveikatą.

Grįžę namo iš darbo, vyrai turi padėti savo žmonoms namų ruošos darbe. Kaip tai: plaunant indus, mazgojant automobilius, vedžiojant šunis pasivaikščiojimui.

Gi valgis vyrams paruoštas gana menkas, dažniausiai konservų forma—iš dėžučių.

Dėlto vyrų fizinės jėgos mažėja, jie jaučiasi vieniši ir apleisti.

Kai kurie vyrai bando organizuotis į tam tikras draugijos, netgi į "Išnaudojamų Vyrų Draugiją".

Kai kurie teisėjai net yra pastebėję, kad daugelis vyrų prieina prie savižudybės, vien dėl įvairių šeimyninių kivirčių bei nesusipratimų.

Jungtinėse Amerikos Valstybėse yra 9 milijonai našlių moterų, o vyrų tik 3 milijonai. Tas rodo, kad moterys pergyvena vyrus ir vis daugiau ir daugiau amerikiečių vyrų per anksti apleidžia šią "ašarų pakalnę".

Verta Žinoti, Jog . . .

★

Guiness Book of Records žiniomis, didžiausiu stadionu pasaulyje yra Strahova stadionas Prahoje, Čekoslovakijoje. Jis gali sutalpinti 240,000 žiūrovų ir 40,000 gimnastų.

Tiktai pirmoje XIX amž. pusėjo indėnas Mamuelis, ilgametis pirklio Ladgar'io tarnautojas iš savo gimtojo kaimo, savo ilguose plaukuose paslėpęs, atnešė savo šeimininkui medelio sėklų. Už tai, sugrįžęs kaiman, savo genties žmonių buvo nužudytas.

Ladger'is sėklas pardavė anglams ir olandams. Javoje ir Thailande atsirado chinchono medelio plantacijos ir paaiškėjo, jog Chinchona yra gražiausias pasaulyje medis, iš kurio žievės gaminama chininas, labai sėkmingai veikiąs prieš maliariją ir kt. ligas, kuriam tinkamo pakaitalo iki šiol dar nėra išrasta. (kp)

RAGANA

Ne vien tik iš senelių pasakų esame girdėję apie raganas, kurios apžergę šluotas skrisdavusios puotauti su velniais.

Iš literatūros žinome, jog moterų daug daugiau pasitaikydavo raganų, turinčių įvairiausių santykių su velniais, negu vyrų raganių.

Aną savaitę Marquette Parke pasirodė vyro (gal ir kipšo) draugystėje ragana. Mokytojas, lietuvis,, nuolatinis Marquette Parko gyventojas, 69 gatve po pietų ėjęs iš restoranėlio vaistinėn. Atsiskaičius restoranėlyje, jam piniginėje buvo likę 11 dol. ir dar kiek smulkių.

Kely vaistinėn (nuo Western į Vakarus) susitikęs Western gvės link važiuojančią juodą mašiną, iš kurios pro atdarą langą mojavusi jam moteris, duodama ženklą sustoti ir tuo metu sustabdė mašiną.

Mokytojas, manydamas, kad žmonės norį ką nors paklausti, priėjo arčiau. Mašinoje sėdėjusi nebejauna, juodai apsirengusi, labai jau pasakose vaizduojamos raganos išvaizdos moteris ir senyvas vyras. Mokytojas puikiai kalba angliškai. Tos moters jis buvo paklaustas, ar nepažįstąs šiame kvartale gyvenančio žmogaus (suminėjo (anglišką) pavardę, su sulaužyta koja. Gavusi neigiamą atsakymą, vikriais judėsiais iššoko iš mašinos ir šaligatvy neva aiškindama ko jį nori, pradėjo abiem rankom (iš apačios į viršų) glostyti mokytojui kairią koją, vis minėdama, kad klausiamas žmogus turi sulaužytą koją.

Pasipiktinęs moters - raganos elgesiu, mokytojas pastūmė ją nuo savęs ir pats pasitraukė į šalį. Tuo metu mašinoje sėdėjęs vyriškis kaž ką murmėdamas, o moteriškė vikriai įšokusi mašinon — nuvažiavo Rytų link.

Vaistinėje, išėmęs piniginę mokėti už medikamentus, mokytojas neradęs joje 11 dol. banknotais, nors smulkieji pinigai ir rašteliai bei dokumentai, kuriuos piniginėje turėjo, visi tebebuvo tvarkoje.

Įdomiausia esą tai, kad piniginė nebuvo atidaryta, o užpakalinėje kelnių kišenėje, kurioje buvusi piniginė, kaip visada, buvusi gerai užsegta.

Nukentėjęs yra žmogus aukštojo mokslo ir visai blaivus. Pasirodo, kad ne tik senovėje ir viduramžiuose burtininkių-raganų būta, bet jų yra ir dabar. Minėtoji pora — ne negrai, bet šiaip tamsaus gymio žmonės.

Atrodo, kad su nepažįstamais žmonėmis, visur ir visada reikia būti labai atsargiems.

—Kalpas Uoginius.

SLAPTOJI DAINA

Sakoma, ka dtokios dainos okupuotoje Lietuvoje slaptai vis kartojamos.

Ir neša baisų skundą
Banga iš Lietuvos,
Kad nėr gyvo brolio,
Motulės nėr gyvos.

Daina nutilo sesių,
Ir saulė leisdamos —
Prie žalio vario vartų,
Liūdėdama rymos...

Daina nutilo sesių,
Ir saulė leisdamos —
Prie žalio vario vartų,
Liūdėdamos rymos...

Dabar ten žalios rūtos
Po kruvina rasa...
Ir dreba nužaibuota
Obels sausa šaka.

Jinai išsprogs iš naujo,
Išleis ūgius naujus,
Kaip tik šiltesnio oro
Kvėpavimą pajus.

Iš Marquette Parko

Gimtadienio Proga Pas P-nią O. Condux Pobūvis

★

Spalio 10 d. p-nios Onutės Condux namuose, 7132 S. Millard Ave., turėjome linksmą pobūvį ir atšventėm p-no brightonparkiečio Petro Bellon gimtadienį.

Ten susirinko didokas būrelis svečių ne tik pasveikinti celebrantą, bet ir pagerbti jį už jo pasidarbavimą mūsų draugijose, klubuose. Kiek man yra žinoma. Petras savo laiku išleido labai daug pinigų organizacijų paramai. Tai daro jis ir dabar besidarbuodamas bei besilankydamas įvairiuose parengimuose.

Malonu Petrą pamatyti visuomet gerai nusiteikusį, su šypsena veiduose ir pasirenkusį savo artimui kuo nors padėti.

Taigi, to puikaus pobūvio mes ilgai nepamiršim. Tik gaila šeimininkės Onutės Condux, nes ji turėjo daug darbo paruošti svečių stalą, ant kurio buvo daugybė visokių gardžių lietuviškų valgių: kugelio, virtinukų, grybų ir gražus gimtadienio tortas su žibančiomis žvakutėmis, kuriuos celebrantas Petras Bellon turėjo užpūsti, gi mes svečiai padainavom "Happy Birthday" ir "Ilgiausių metų".

Ne tik pietūs, bet vėliau vakare dar turėjome su taip pat gausiais valgiais bei gėrimais gerą vakarienę, Pavalgius vieni svečiai lošė kortomis, kiti — turėjo draugiškus pasikalbėjimus.

Pobūvy dalyvavo celebranto dukra su linksmuoju žentu ir kiti organiacziju veikėjai, būtent: pati šeimininkė Onutė Condux, kuri yra Upytės klubo pirmiinkė, Našlių klubo finansų sekretorė ir darbuojasi kituose klubuose, Marytė Neberieza —Našlių klubo pirm., Brighton Parko moterų klubo pirm., ir k., Julija Sačauskas—Jonšikiečių klubo pirm. ir kitų d-jų vicepirm., Bernice Žemgulis —kelių klubų fin. rašt., Marytė ir Antanas Radziukėnai, kurie abudu daugelį metų dirba keliuose klubuose ir kitu.

Pobūvio svečiai celebrantui įteikė naudingų dovanų, už kurias pastarasis visiems nuoširdžiai padėkojo.

Visi dėkojome šeimininkei Onutei Condux už puikų priėmimą.

—A. Jusas

*

Norint būti geru neužtenka nutylėti apie kai kurias tiesas. Reikalinga kartais ir pasakyt ir nekenksmngų melagysčių.

*

Yra dvi tragedijos gyvenime: viena, tai neatsiekti to, ko trokšti, antro — neapasitenkinti tuomi, ką atsiekiai.

★

Ne pretas padaro žmones laimingesniais, bet atjautimas.

Patarimai Didesnių Miestų Gyventojams.

★

Žinomas širdies ligų specialistas Didžioje Britanijoje, — dr. William Evans, pateikė savo tautiečiams, gyvenantiems miestuose, keletą patarimų, kuriuos čia suminėsime:

"Atėjus pavasariui, mažiau važinėkitės busais ir automobiliais, o daugiau vaikščiokite. Jei turite darželį, tai padirbėkite jame kasdieną. Išvykus žaistti golfo, panešiokite patys lazdas nesamdydami "caddy".

"Savaitgaliais gi išvažiuokite kur nors toliau nuo miesto.

"Kaip ten bebūtų, bet žmogus, nutraukęs ryšius su gamta, nesijaus laimingas. Jį slėgia nuobodumas, nerimastis, o bandymas nuo to atsikratyti, jis skuba, bėgioja iš vienos vietos į kitą, ieško triukšmingų pramogų, puotų ir pan. Tas gi dar labiau pakrikdo jo sveikatą.

"Lygsvaros sudarymui ir bent kiek laisviau atsikvėpus, pravartu būtų aplankyti laukus ir pievas, papuoštas žaliumynais, kur majestotiškoje ramybėje išgirsti paukštelių čiulbėjimą.

"Kai patirsi ramybės malonumą ir pamėgsi visa tai, kas yra gyva aplink, tuomet atsipalaidos įtempti nervai ir pats pasijusi daug laimingesnis.

"Gyveną didžiuose miestuose turi visokių patogumų, bet už tą viską jie turi brangiai užmokėti sveikatos atžvilgiu.

"Skubotumas, degesiai iš dirbtuvių ir automobilių, nuolatinis triukšmas, permenkas vartojimas rankų ir kojų, gero mums nesuteikia.

Tas žymus anglų specialistas įspėja, jog gamtoje viešpatauja lygsvara, harmonija, o ją suardant — pakenksime patys sau. Toji harmonija yra ne kas kitas, kaip palaikymas ryšių su natūralės gamtos grožybėmis, kurių civilizacija ir pramonė dar nespėjo sunaikinti.

Seniau Lietuvių Tarpe Viskas Greičiau Klojos

Miestukus Sukurdavo Vieną Po Kito

Žinomas istorikas T. Narbutas atpasakojo padavimą apie įsikūrimą įvairių miestelių Lietuvoje.

Viskas atsitiko labai paprastu būdu. Pirmiausia pradėkime nuo Nemuno.

Iš kur atsirado tas vardas? Nuo vieno karo vado Nemuno, kuris plaukė su palydovais šia upe ir pats tuo vardu ją pakrikštino.

Kai visas būrys priplaukė Dubysą, tai nustebo pamatę tokią gražią upę ir suriko: "Še, radom, še radom!" Ir atžymėjimui to įvykio įsteigė miestuką Šeradom, Seredžių.

Paplaukę toliau bent penketą mylių, išlipo į krantą ir vadas pasakęs: "Čia kišim kuolus palapinėm".

Tai buvusi Čekiškės miestelio pradžia.

Paplaukę dar toliau Dubysos upe, išlipo į krantą ir pradėjo eiti sausuma.

Kelias buvo labai blogas ir keliautojai pavargę, suriko: "Ar yra galas?". Toje vietoje išdygo Ariogala.

Apkeliavęs įvairias vietas, garsusis vadas Nemunas apsigyveno Trakų apskrity ir toji vieta iki šioliai vadinama Nemunaičiu.

Įspėja Rūkorius

★

Vieno didelio Rio de Janeiro, Brazilijoje, viešbučio kambariuose yra iškabintas toks įspėjantis užrašas:

"Nerūkyk lovoje — pelenai, krintą ant žemės, gali pasirodyti tavo paties pelenais."

Laukas akylas, miškas — ausylas.

Dr. J. ir Ema Zubrickai Atostogavo Carolinoj

Dr. J. Zubrickas prisiųstame laiške rašo, kad siunčiąs linkėjimus iš S. Carolinos kurorto, le Beach, kur dabar atostogaujame. Už 40 metrų smarkiai ūžia Atlanto bangos. Čia dar gana šilta, tarp 80—84 laipsn. F.

Vanduo Atlante dar šiltas,, malonu pasimaudyti, labai sūrus. Turime išsinuomavę kambarį prie pat vandenyno. Čia pat nuo krantinės žuvaujame, o kartais vykstame į vandenyną apie 40 mylių ir pagauname daug žuvų įvairiausios rūšies.

So. Carolinoje jau auga palmės, dar ir dabar saulė stipriai ėkaitina aplinka.

Kurį laiką čia paatostogavę, vyksime į Smoky kalnus, o iš ten — į namus. Tikiuosi jus aplankyti kai būsiu Cricagoje.

Pranešimas

★

Šiaurės Amerikos Lietuvių Studentų Sąjunga šiais metais švenčia savo 20-tąjį jubiliejų.

Ta proga šių metų suvažiavimas, kuris įvyks Clevelande, lapkričio 26—28 dienomis, iškels Lietuvių Studentų atsiekimus Amerikoje iki šiol ir atkreips dėmesį į dabartinės veiklos problemas bei ateities perspectyvas.

Suvažiavimo tema yra "Lietuvių Studentų kryptis: buvusioji,, esamoji, būsimoji".

Suvažiavimo programa apims aktualius klausimus, svarbus ne vien studentams, bet ir filisterius, bei plačią lietuvių visuomenę.

Programos išpildyme sutiko dalyvauti reprezentacinis dabartinės studentijos skerspiūvis ir eilė lietuvių akademikų, visuomenininkų.

Darnus, vieningas darbas padarys 20-tąjį Šiaurės Amerikos Lietuvių Studnetų Sąjungos suvažiavimą pozityviu reiškiniu lietuvių visuomeninėm gyvenime.

AR ATSPĖSITE ŠIAS MĮSLES?

★

1. Pati nusivelka, o kitą apvelka?
2. Ant mėsos kalno geležiniais jaučiais aria?
3. Du stačiukai, du klaustukai, keturi broliukai?
turi patalą kloja, penktas botagu tvoja?
5. Keturi upeliai vienam ežeran teka?
6. Nusiprausė nei šiltu, nei šaltu, nusišluostė nei verptu, nei austu?
7. Niekas nesopa, o vis vaitoja?
8. Kabo kabikas, vaikšto vaikštikas, nukrito kabikas, suvalgė vaikštikas?
9. Ir gyvulys, ir kamuolys?
10 Kėpštakojis pagiryje, atžagaris vandenyje?

Atsakymai: 1. Avis, 2. Avį kerpa, 3. Karvė, 4. Karvė gula, 5. Karvę melžia, 6. Karvė nusilaižė, 7. Kiaulė, 8. Kiaulė po ąžuolu, 9. Ežys, 10 Kiškis ir vėžys.

Gruodžio mėnesį, praeitais metais Anglijoje mirė nuo influenzos 466 žmonės, tai yra 7 kartus daugiau, ne užpraeitais metais tuo pat laiku.

Vienų Metų Mirties Sukaktis

LAPKRIČIO 12, 1969

Pagal pirmą vyrą **CITAVIČIENĖ.**

Po tėvais **SKIRMONT.**

Paliko vyrą Fabijoną Audėną, 5 dukteris, Elytę Jonutienę, vyrą Liūdą, Ireną Lukošienę, vyrą Anicetą, Zitą Stulpinienę, vyrą Alfonsą, Janiną Rubinienę, vyrą Edvardą, Danutę Danilevičienę, vyrą Algirdą.

Pirmojo vyro Citavičiaus 4 sūnus ir dukterį, Augustiną, žmoną Lizą, Aleksandrą, žmoną Moniką, Vladą, žmoną Rozaliją, Feliksą, žmoną Agutę, dukterį Adelę Šimkus. Paliko 23 anūkus ir 7 proanūkus.

Paliko seserį Amerikoje, Verą Tautavičienę ir jos vyrą Felix ir 3 dukteris.

Ilsisi ramiai Telšių kapinėse iki prisikėlimo Ryto.

Kaip Adome visi miršta, tai Kristuje visi bus atgaivinti.

DOVANOS

savo giminėms į Lietuvą ir USSR yra nupirkti jiems

PREFERENTIAL SPECIAL ROUBLE CERTIFICATES
- SPECIALŲ RUBLIŲ PAŽYMĖJIMUS

kuriuos galima pakeisti į pirmos rūšies prekes specialiose Vneshposyltorg'o užsienių valiutos krautuvėse.

KOKYBĖ YRA AUKŠTA
KAINOS ŽEMOS

Naujo katalogo apie šituos pažymėjimus kreipkitės į bet kurią mūsų prisijungusių firmų:

Cosmos Parcel Express Corp.
Tel.: 212 CI 5-7905
Tel.: 215 WA 5-3455

Package Express & Travel Agency, Inc.
1776 Broadway, Room 1201, New York, N. Y. 10019
Tel.: 212 — 581-6590

Globe Parcel Service Inc.
716 Walnut Street, Philadelphia, Pa. 19106

arba į bet kurį jų skyrių.

firmas ar jų skyrius, kurios yra oficialiai pripažintos atstovauti Podarogifts, Inc.

Podarogifts, Inc.
45 West 45 St., New York, N. Y. 10036

ĮSPĖJIMAS

Jei norite būti saugūs ir kad užsakymai būtų greitai atlikti, užsakykite TIKTAI per viršuje išvardintas firmas ar jų skyrius, kurios yra oficialiai pripažintos atstovauti Podarogifts, Inc.

Socialinis Draudimas

ADV. ELENA ARMONIENĖ LANKOSI EUROPOJE

Adv. Elena Armonienė, gyv. Baltimore, Md., ir vėl lankosi Europoje. Prisiųstame Pr. Šului laiške praneša, kad advokatė dabar yra Genevoje nuo nacių nukentėjusių bylų reikalais. Vėliau Ji nuvyks į Vak. Vokietiją, Bremenan, taip pat tokių bylų reikalai. Ji visiems pažįstamiems siunčia sveikinimus.

KL. Kiek gausiu Soc. Sec. pensijos, būdamas 62, ir 65 m. amžiaus? 1971 m. sausio 29 būsiu 63 m. amž. Dirbdamas per 9 metus uždirbdavau po $8,000 kiekvienias metais Turiu du išlaikomus mokyklinio amžiaus vaikus. J.

ATS. Esant 62 m. amžiaus — gautumėt $174,80; esant 65 m.— gautumėt $218.40. Už vieną vaiką mokėtų $109.20. Maksimumas šeimai pensijos $396.60.

LB. Soc. Kluba valdyba užpildo formuliarus gauti pašalpą tiems asmenims, kurie yra nuo nacių nukentėję ir jau gavę iš J.T. Pabėg. Reikalasm Komisariato Genevoje. Kreiptis — 3548 S. Emerald Ave., Chicago, Ill. Tel. LA 3-1389. pr

Geriausias vaistas pagiriomis sergančiam—bulvinė košė, pasakė Indianos utto profesorius.

NAUJI LEIDINIAI

Nesenai pasirodė naujas gražus leidinys **20 METŲ SU KAMUOLIU.** Skirtas Chicagos Lituanistikos 20 metų sukakčiai paminėti 1951—1970. Jį išleido Chicagos LFK Lituanica. 56 pusl. Šį leidinį redagavo Edvardas Šulaitis.

Šiame leidiny yra daug nuotraukų, padarytų Romo Burneikio, Edvardo Šulaičio, Zigmo Degučio ir kt. Spausdino Vlado Vijeikio spaustuvė. Tiražas 700 egz. Nors leidinys yra kuklus, bet gražus ir rekomenduotinas jį įsigyti kiekvienam jaunuoliui, mėgstančiam sportą. **leo p. š.**

Antanas Gintneris, LIETUVA CARO IR KAIZERIO NAGUOSE. Tai A. Gintnerio suredaguoti daugelio žmonių atsiminimai iš I-mojo pasaulinio karo laikų, 1914-19-18 metų.

Knyga iliustruota daugeliu nuotraukų, kai kurios nelabai vykusios. Leidniys didelio formato, 508 pusl. Išleido mecenatai ir garbės prenumeratai.

MEKSIKA SAUGO MEXICO CITY—ACAPULKO VIEŠKELĮ

Acapulko, Mexica. — Vietinė sargyba buvo paskirta saugoti Mexico City — Acapulko vieškelį Guerrero valstijoje.

Šio žygio griebtasi po to, kai keleivinis autobusas buvo plėšikų užpultas pradžioje praeitos savaitės.

"SANDAROJE" jau galima leidinį: —

KAIP SUDAROMI TESTAMENTAI

Paruošė dipl. teis. **Pranas Šulas.** Peržiūrėjo teisėjai **Alphonse A. Wells** ir **Frank Monchun.**

Čia suosekliai aptariamas testamentų reikalingumas ir jų galia, bei nurodoma jų forma ir paduodami pavyzdžiai ne tik pagal JAV veikiančius įstatymus, bet ir Vokietijoje, Anglosaksų pasaulyje ir kt.

Atskiru skyriumi — "Klausimai ir atsakymai" — aiškinami su testamentų sudarymu kylantys neaiškumai, tuo būdu patiekiant lengvai suprantamus nurodymus, ką daryti, kaip, kodėl ir ko vengti. Knygos kaina $3. Pinigus su užsakymais siųsti: "Sandara" 840 W. 33rd St. Chicago Ill. 60608.

Dėmesio Taupytojams

Chicagos Taupymo ir skolinimo bendrovės moka pagal paprastas taupymo sąskaitas 5 — 5.5 procento. Tuo tarpu federalinės valdžios bankas už paskolas moka apie 6—6.5 proc. Taigi taupytojas, valdžiai paskolinęs, gali už kiekvieną šimtą sutaupyti pora dolerių.

Anksčiau buvo galima kiekvieną savaitę skolinti valžiai po 1,000 dolerių. Taupymo bendrovės esą pakėlė triukšmą. Dabar valdžia pakeitė politiką ir pradėjo skolinti tik po 10,000 dol.

Galima bus skolinti valdžiai, užpildant banke formuliarus. Mat, grynais pinigais valdžios čekį, išrašytą **Federal Reserve** bankas nepriima. Reikia turėti **Bank of Chicago vardu.** Tas bankas yra La Salle gatvės prie Jackson.

Investuojant pinigus į šėrus, nepatartina pasitikėti agentais. Jie atsovauja savo biznio įstaigą.. Neturint gero draugo, arba pačiam nesiorientuojant šioje srityje, geriausia priemonė investuoti į najudomą turtą geroj apylinkėj arba skolinti federalinei valdžiai.

Dolerio vertė vidutiniškai sumažėja kasmet apie 3 procentus. Infliacijai savo dantis rodant, doleris gali smutki net 5 — 6 procentus.

Valdžios minėtas bankas duoda informacijų ir telefonu.

Įdomu, kad didieji laikraščiai apie valdžios paskolą nesiskubina žomnes informuoti.

LIETUVOJE RASTA DAUGIAU SENŲ ROMOS MONETŲ

Praeitą vasarą Telšių apskrity buvo rasta senovės Rooms monetų, iš antro ir trečio šimtmečio po Kristaus.

Kiek anksčiau, 1936 metais, Janapolės apylinkėje, tame pat Telšių apskr., ūkininkas ardamas lauką atkasė kelioliką bronzinių Romos monetų, apimančių laikotarpį nuo 150—200 m. periodą po Kristaus.

Spėjama, jog Janapoly anais laikais veikė prekybos centras, kuri aplankydavo netgi pirkliai iš Romos imperijos, parduodami įvairius sidabrinius ir bronzinius papuošalus ir parsivežtdami gintarą.

Aukso Kasyklos JAV. Mažai Duoda Pelno

Washington. — Nesinorėtų tikėti, kad ir aukso kasyklos Jungtinėse Amerikos Valstybėse šian dien pergyvena sunias dienas. O visgi taip iš tikrųjų yra.

Vienos žymesnių aukso kasyklų — Homestead Minning Co., pietinėje Dakotoje, kuri patiekia 30 nuošimčius viso šiosje šalyje pagaminamo to brangaus metalo, vos beįstengia suvesti galą su galu.

Ir ne todėl, kad aukso ištekliai išsisemtų, bet todėl, kad mažėja pelnas.

1941 metais toji kompanija turėjo $12.1 milijonų pelno., o praeitais metais vos tik du milijonus dol.

Dividendai nukrito nuo $4.50 už šerą iki 1.6.

Pastarųjų 25 metų bėgyje pagaminimas I uncijos aukso pašoko nuo $20 iki $33.

Tuo tarpu valdinė kaina vienai uncijai aukso nustatyta 35 dol.

Pasėkoje to, kasyklų skaičius nuo 9,600 nukrito iki 600.

Visa gi aukso gamyba JAV-bėse praeitais metais pasiekė tik 1.4 mil. uncijų — mažiausia bėgyje 89 metų.

Pasišventimas — tai kasdieninis moters užsiėmimas.

—Gomez de la Serna.

Pirmieji karo laivai JAV-bėse buvo pastatyti 1794 metais kovai su jūrų plėšikais.

Įvairenybės

PASI KALBĖJIMAS SU ŠAINIKU

— "Sandarą" aš mėgstu. Joje yra daug lengvų, įdomių, humoristinių ir rimtų, buitinių dalykėlių, pasiskaityti, ūkiškų ir teisinių patarimų, anekdotų, eilėraščių ir panašių deimančiukų.

— Tik pasiskaitykite praėjusios savaitės numery — viena pasakoja savo pokalbį su savimi arba su daiktais. Aišku, kad tai ne "paprasta" moteris. Sutinku, kalbėtis su savimi ar su daiktais — jokia gėda. Niekam juk nekenki, o išliejus sieloje susikaupusias nuosėdas — palengvėja. Ir aš a "liga" apsikrėsiau. Vakar pvz.: "Vyras Brazinskų, tų, žinot, ką iš "Rojaus" Turkijon baėgo, bylai, per Margutį $20 išsiuntė ir pasigyrė man.

Aš pasakiau, kad be reikalo sunkiai uždirbtus pinigus mėto. Kas žino, kas jie tokie. Ne jie vieni tenai gyvena, o pabėgo ir dar taip avantiūriškai tik jie... Vyras supyko.

"Ką tu, boba, išmanai" —sako. "Brazinskai— lietuviai. Bėgo iš vergijos į laisvę. Jų teisti mes neturime teisės. Tūmas-Vaižgantas, ne koks kunigužis, o kanauninkas, rašytojas, profesorius, visuomenininkas, o sakė: "Nors lietuvis ir "podlecas" būtų, bet jis yra mūsų brolis; nelaimėje turime jam padėti", —vot!...

Žmonių aš irgi gailiuos, bet kai pamanai—dirbi, dirbi be jokio poilsio, o čia blank išmesti pinigą ir net nežinai ar iš to kokia nauda bus.

Vyrui išėjus, nusiraminimui užsikaičiaus sau arbatos. Kai "čainikėlis" pradėjo pūkštauti, atsisėdau prie viryklėlės ir pasiguodžiau jam.

Matai, sakau, drauguži mano pilkasis, moters gyvenimas ne toks jau žavėtinas, kaip kartais atrodo. Žinai, juk kas dieną girdi ir matai—plušu per dienų dienas: tvarkau butą, plaunu langus, superku produktus, gaminu šeimai maistą, skalbiu, prosinu, lopau ir t.t., o kai šeima grįžta iš darbų —pavalgydinu. Duktė sako, tai jai "mini" per platus, tai "maksi" sukasi apie blauzdas. Sūnus, kaip bezdžionė apsiželdęs, filosofuoja apie kitas planetas... Brolis skaitosi labai "pažangus". Visus niekadarius, revoliucionierius jis pateisina....

Besiginčidami jie susipyksta, išsiskirsto. Laikraščius skaito pavieniui, bet neiškentę pareikšti kiekivenas kuriuo nors klausimu nuomonę, vėl susipyksta, nes nesutaria — kas galva, tai protas. **(kp)**

Lenkas Norėjo Pasiekti Lėktuvu Angliją

Varšuvoje dabar teisiamas Voldemaras Frenjowny, kuris bandė grąsindamas revolveriu priversti lėktuvo pilotą skristi į Angliją.

Lėktuvas tačiau nusileido rytiniame Berlyne, kur "keleivis" tapo areštuotas ir grąžinta į Varšuvą.

Žmogaus akių spalva su amžiumi šviesėja.

Netikėtai papylus vaisių sunką ant stalriesės, reikia tuojau valyti.

CHICAGOS ŽINIOS

BRIGHTON PARK

Šių Organizacijų Veikla

Parengimų mylėtojai turės progą šaunai pasilinksminti lapkričio mėnesį. Štai ruošiamų parengimų sąrašas.

Žagarės Draugiško klubo parengimas šeštadienį, lapkričio 7, Hollywood salėje, 2417 West 43 Street.

Joniškiečių Labdarybės ir Kultūros klubo vakaras įvyksta sekmadienį, lapkričio 8, Hollywood salėje.

Chicagos Lietuvių Suvalkiečių draugijos parengimas bus šeštadienį, lapkričio 14 d, Hollywood salėje.

Eržvilko Draugiško klubo vakaras bus šeštadienį, lapkričio 21, Talman salėje, 4500 So. Talman ave.

Brighton Parko Lietuvių Moterų klubo parengimas bus sekmadienį, lapkričio 22 d., Hollywood salėje.

Našlių, Našliukių ir Pavienių Draugiško klubo vakaras bus šeštadienį, lapkričio 28 d., Hollywood salėje.

Utenos Draugiško klubo parengimas bus sekmadienį, lapkričio 29, Talman salėje,

Taigi visi ir visos maloniai prašomi čia su minėtų lapkričio dienų ruošiamus parengimus įsidėmėti bei gausiai atsilankyti, kad turėtumėt progą pukiai pasilinksminti.

Mat, organizacijos, tai mūsų lietuviškos kultūriškos veiklos židinys, užtat visais galimais būdais paremkime jų ruošiamus parengimus.

Kaip parengimuose, taip ir po susirinkimų, ypač nariai turi smagius draugiškus pobūvius bei pasisvečiavimus.

—A. Jusas

Kviečia į Susirinkimą

Joniškiečių Labdarybės ir Kultūros klubo susirinkimas išpuola antradienį, lapkričio 3-čią. Bet dėl svarbių prežasčių neįvyks ir Talman salė, kurioje būna susirinkimai bus užimta kitais reikalais.

Taigi visi nariai ir norį įsirašyti kluban, prašomi įsidėmėti, kad susirinkimo lapkričio 3 d. nebus. Sekantį susirinkimą turėsime tik antradienį, gruodžio pirmą ir tuomet reikės išrinkti naują valdybą, valdybos knygoms tikrinti revizijos komisiją bei kitus svarbius reikalus atlikti, nes bus priešmetinis susirinkimas.

Klubo ruošiamas balius įvyks sekmadienį, lapkričio 8 d. Hollywood salėje, 2417 West 43 St. Prasidės 4 val. p. p. Bilietas tik 1 doleris.

Baliaus komisija susideda iš šių darbščių moterų: Bernice Žemgulis, Valerija Samuolis ir Mrs. Bobbin ir svečių patarnautojai.

Šokiams gros Tony Valiūno orkestras ir bus visokių gardžių vaišių bei daug dovanėlių.

Klubas visus ir visas maloniai kviečia gausiai atsilankyt.

Praeitam susirinkime spalio 6, kaip paprastai, valdyba dalyvavo visa. Pirmininkė Julija Sačauskas susirinkimą gerai pravedė. Į klubą įsirašė viena nauja narė, būtent, Bronė Valeikienė. Raštininkės Antoiette Kalys protokolas, valdybos ir pikniko komisijos pranešimai vienbalsiai priimti.

Aptarta bei atlikta visi kiti svarbieji reikalai.

Susirinkimui pasibaigus, atšventėme poros gerų vyrų gimtadienius, tai Petro Bellon ir Alekso Samuolio ir prie gausių vaišių stalo padainavome jiems ilgiausių metų. Užtat jie mums gražiai padėkojo

—A. Jusas

Kviečia į Susirinkimą

Eržvilko Draugiško klubo svarbus eilinis susirinkimas įvyks trečiadienį, lapkričo 4-tą Talman Ave. Prasidės 8 val. vakare. Nariai-ės prašomi gausiai atsilankyti, nes turime svarbių reikalų aptarimui, ypač reikia gerai pasiruošti savo klubo šokių vakarui, šeštadienį, lapkričio 21, Talman salėje. Pradžia 7 val. vakare. Bilietas tik vienas doleris.

Šokiams gros geras Tony Valiūno orkestras ir bus visokių gardžių valgių bei gėrimų ir daug puikių dovanėlių svečių malonumui.

Užtat klubas visas bei visus nuoširdžiai užprašo gausiai atsilankyti į parengimą.

Taigi visi gerbiami nariai ir norį prisrašyti į gerą draugišką klubą, nepamirškite atvykti susirinkiman paskirtu laiku. Vėliau po susirinkimo bus smagus visų bendras pobūvis ir vaišės, nes praeitas susirinkimas spalio 7 d. nutarė turėti vaišes po susirinkimų. A. Jusas

Jaunimo centre spalio 25 d. įvyko Lietuvos Istorijos d-jos narių metinis susirinkimas. Pirmininkavo d-jos vicepirm. kun. V. Bagdanavičius, sekr. — A. Rugytė. Dalyvvao 15 narių.

Dail. A. Valeška savo paskaitoj kalbėjo apie a.a. dail.skulptorių ir dekoratorių Antaną Jaroševičių, jo 100 m. gimimo sukakties proga. Dar kalbėjo prof. A. Varnas, p. Kazlienė ir kt. (kp.)

"Ramovėnų"(Kūrėjų-savanorių ir Birutininkų ir kt. tradiciniam subuvime spalio 25 d. Jaunimo centre žurnalui "Karys" paremti, B. Brazdžionis kalbėjo apie iš "Rojaus" pabėgusius P. ir A. Brazinskus ir padeklamavo savo kūrybos eilėraštį, Vietname žuvusio atminimui pagerbti. Dovanų paskirstyme B. Kviklio 4-rius tomus "Mūsų Lietuva" laimėjo p. Juknelis ir kt. Bilietus traukė p. Gabaliausikenė, kuri anuomet nuvežė Lietuvon generolui Žukauskui Amerikos lietuvių dovaną—aukso kardą. Buvo kavutė ir parodytas filmas.

Ričardo ir Stasės Petersonų, 2534 W. 40 St., Vytautas neseniai buvo padirmavotas Benedikto vardu, pagal senelio B. Mažučio vardą. Jis yra 11 m. amžiaus ir mokosi lietuvių parapinėje mokykloje.

Nudistas Įsakė Priimti Tvarkos Dabotoju

Tūlas pilietis Baltimorėj pasiskundė teismui, kad jo prašymą priimti jį į policijos tarnybą miestas atmetęs vien todėl, kad jis priklausąs nudistų kolonijai.

U. S. Distrikto vyr. teisėjas peržiūrėjęs skundą rado, kad tokiu elgesiu miestas yra pažeidęs to piliečio konstitucines teises ir nutarė, kad miesas tą pilietį per 7 dienas į policijos tarnybą turi priimti.

Nudizmas, kaip toks, turi ryšį su pornografija. Gi pornografija, kaip rodo patirtis, netarnauja nei grožiui, nei menui, o yra ugdytoja seksualinio aspekto. Vadinasi, ji veda žmogų į kraštutinumą, iškrypimą.

Todėl krikščioniškosios moralės dėsniai, kuriais kultūrigasis vakarų pasaulis vadovaujasi, nudizmą laiko irgi iškrypimu, o jo pasekoje — iškrypeliai s.

Kas ne kas, o tvarkos dabotojas, atrodo, nuo visokių iškrypimų turėtų būti laisvas. Priešingu atveju, jo nukrypimas gali nejučiomis atsispindėti ir tvarkos dabojime.

Volungės balso debesys klauso.

Gera galva ir blogas kojas suvaldo.

FEMALE HELP

Arkansas

220 ACRES — Of some of the best North Arkansas land—with 3 good springs & a creek that never goes dry. The springs are in 3 different areas of the farm. Completely fenced—mostly new. About ⅓ in open pasture. About 75 acres in old fields. Balance wooded. 1 room cabin on property. Priced to sell at $20,000. Good terms. Write or call collect Doc. Qualls, P.O. Box 238, Cotter, Ark. 72626. 501-435-6825

Female Help

IMMEDIATE OPENING GENERAL OFFICE WORK

Permanent, 5 day week. 9 A. M. 5 P. M. Typing required. (Small pleasant 2 girl office). Loop location. For appt. — Call 726-5284

MALE HELP

STORE ROOM CLERK

PERMANENT. GOOD PAY. APPLY AT ONCE

YA 7-5580

MALE HELP WANTED

ENAMLER EXPERIENCED

Hard fired. Immediate Opening. Permanent position.

H. C. SCHMIDT CO.
429 W .Superior — SU 7-6088

ALUMINUM FABRICATORS

Tired of Being a Faceless Clock Card?

Do you want to be recognized for your Ability? We are a small shop part of an International Organization with ideal working conditions & a sincere concern for the future of our employese. we have a need for (2) Mehhanics to round out our team.

CALL 671-2590 Mr. Rees and ask for appointment Rosemont Area. Car Necessary for Transportation.

9550 William St., Rosemont, Ill. 60018

ACT NOW

CIVIL ENGINEERS

With a B. S. Civil Engineering salary range dependent upon experience. $805 & 1300 per month.

ENGINEERING TECHNICIANS having completed two years of college in preingineering or two years of highway relattd experience. Salary range dependent upon experience. $450 — $1,085 per month.

CIVIL ENGINEERS
ENGINEERING TECHNICIANS

The Illinois Division of Highways has excellent opportunities for advancement and professional development.

For additional information please contact:
R. L. McCRACEN,
Engineer of Training & Assignment
2300 S. 31st Street
Springfield, Illinois 62700
Area Code (217) 525-2666
An Equal Opportunity Employer

Muziejaus **retenybė**

Paskutiniai nepriklausomos Lietuvos laikų prisiminimai!

Dar turime pardavimui baigiančių pranykti lietuviškų monetų: 5 lt. — J. Basanavičius, 10 lt. — Vytautas Didysis, 10 lt. —prez. A. Smetona ir kitos. Kainoraštis pareikalavus.

F. Zablockis, 2333 Ontario St., Vancouver 10, B.C. Canada.

Leonardas Bukauskas ir Sūnus
LAIDOTUVIŲ DIREKTORIAI

Priprastas Šermeninis Skyrius
Leoanrd Funeral Home
10821 S. Michigan Avenue
Chicago, Illinois

Naujasis Šermeninis Skyrius
De Young-Vroegh Funeral Home
649 East 162nd Street
South Holland, Illinois

Irgi parūpina Šermenims ir kitose Chicagos dalyse, bei kitose priemiesčiuose.
Dėl patyrusio patarnavimo, dieną arba naktį, šaukite telefonu COmmodore 4-2228

NEW CANADIAN BLIZ DIET

LOSE 5 POUNDS OVERNIGHT!

Learn the secret of incredible, No-Effort, No-Drug, ONE-DAY reducing formula! Have your wholesome, yummy "Blitz"! (4 mystery meals) — Go to bed! Wake up! — and you have lost 5 pound. Unbelievable. Sure! But it works. Every time. OR YOUR MONEY BACK! SPECIAL OFFER (limited period anly): $3.00.

Yes I want to lose five pounds overnight. Please rush by mail CANADIAN BLITZ DIET. I enclose $3.00 cash, money order, or cheque (Sorry no C.O.D.'s).
If payment by cheque enclose $3.50 to cover handing costs.
CANADIAN BLITZ DIET
203 - 15104 Stony Plain Road,
EDMONTON, Alberta, Canada
NAME .....
ADDRESS .....
CITY ..... STATE ..... ZIP .....

Kas Naujo Chicagoje

Ir Musų Lietuviškose Apylinkėse

"Lietuviai Televizijoj" Banketas šį Šeštadienį

"Lieuviai Televizijoje" šį šeštadienį, spalio 31 d. Balio Pakšto salėje Fin. Telkimo komisija rengia rudeninį banketą-balių. Pradžia 7 val. vak. Programoje: meninė dalis, vaišės ir šokiai.

Svečiai bus vaišinami šaltais užkandžiais ir šilta vakariene.

Veiks gėrimais gausus baras. Šokiams gros B. Pakšto orkestras. Kviečiami visi gausiai dalyvauti ir paremti lietuvių televiziją.

Atsižymėjo Mokykloje

Robertas Balzekas, sūnus Irenos ir Stanley Balzekų, Jr., tapo išrinktas savo klasės sekretoriu St. John's Military Academy, Delafield, Wis.

Tą akademiją jis jau lanko antrus metus.

Kun. A. Trakis Turėjo Pranešimą iš Kelionės

Ilgą laiką praleidęs kun. Ansas Trakis kelionėje po Europą ir ypač, Prancūzijoje, kur dalyvavo pasaulio evangelikų suvažiavime. Jis atstovavo lietuvius ir turėjo suvažiavime pranešimą bei išnešė rezoliuciją apie pavergtą Lietuvą.

Kun. A. Trakio kalba susilaukė rimto atsiliepimo ir buvo ilgais plojimais palydėta.

Savo įspūdžius patiekė ir lietuvių spaudos atstovams. Tokį pranešimą surengė "Laisvosios Lietuvos redaktorius ir leidėjas Valerijonas Šimkus, redakcijos patalpose.

Kun. A. Trakis laukė atvykstant ir iš okupuotos Lietuvos astovo kun. Kalvano, jam ir buvo kėdė paruošta, eilės numeriu 9, bet komunistų valdžia jo neišleido. Latvių ir estų atstovus išleido.

Kun. A. Trakis dalyvavo ir Vokietijos klaipėdiečių suvažiavime. Savo pranešimus paįvairino skaidrėmis.

Avykusį iš Hot Springs, Ark., Apiplėšė Chicagoj

Karolis Cicėnas atvyko iš Hot Springs, Ark. į Chicagą, kur jis anksčiau gyveno ir turėjo savo biznį.

Važiuojant jam busu Halsted Street Bridgeporto link, vagys išraukė jam iš kišenės piniginę, kurioje buvo apie $700 ir įvairūs dokumentai.

Gaila, kad taip atsitiko geram mūsų tautiečiui belankant Chicagoje savo bičiulius.

Kviečia į Sueigą

SLA 134-tos Moterų kuopos susirinkimas įvyks ketvirtadienį, lapkr. 5tą d., 7:30 vakare, Hollywood salėje, 2417 W. 43rd St., Chicagoje.

Visos narės kviečiamos atsilankyti. Ch. A.

Liet. Piliečių Pašalpinio Klubo Metinis Balus

Amerikos Lietuvių Piliečių Pašalpinio klubo metinis balius įvyksta šeštadienį, spalio 31 d. Hollywood Inn svetainėje, 2417 W. 43rd St. Bus skanių valgių, gardžių gėrimų ir Antano Valiūno orkestras kojelėms pasmagintai.

Visi yra užprašyti atsilankyti ir linksmai laika praleisti tą vakarą.

Pradžia — 7 val. vak.

Visus kviečia—**Komisija ir V-ba**

B. Jurkūnaitės Vestuvės Šį Šeštadienį

Žinomo veikėjo inž. Jono ir Vincės Jurkūnų dukros Ramunės vestuvės įvyksta spalio 31 d. šį šeštadienį, su inž. Gintautu Vitkum.

Jos sužadėtinis Gintautas tą patį laipsnį yra gavęs inžinerijos srity.

Lietuvių Televizijojos Rėmėjų Susirinkimas Lapkričio 8 d.

Lapkričio 8 d. 2 v. p. p. Jaunimo centro salėje įvyksta visuotinis metinis "Lietuviai Televizijoj" narių ir rėmėjų susirinkimas, kuriame bus aptarta svarbūs L.T. organizacijos reikalai ir ateities klausimai. Bus renkama ir sekantiems metams valdyba.

Kviečiami nariai, rėmėjai ir tie, kurie domisi lietuvių televizijos likimu bei kitais su ja susijusiais reikalais.

Kviečiami gausiai dalyvauti.

P. ir A. Brazinsku Reikalu

Laiškų pavyzdžių galima gauti ir pas d-jos sekr. A. Borkevičių, 4318 S. Maplewood Ave., pas jūsų koresp., 4436 S. Washtenaw Ave., Chicago, Ill.

TRUMPOS ŽINIOS

Jonas Šulcas, žinomas mūsų veikėjas, 3933 So. Rockwell St., užsimokėdamas už Sandarą prenumeratą pridėjo ir auka spaudos palaikymui. Ačiū jam už tai.

P-nia Aldona Daukus užprenumeravo Sandarą savo draugei Frances Simonis, Oak Lawn., Ill., pastarosios gimtadienio proga.

Mirė ilgametis darbuotojas, Jonas Petrat. Jis buvo kilęs iš Šakių apsk., Sudargo parapijos. Amerikoj išgyveno 69 metus.

P-nia Stella Conrad, 4343 So. Troy St., savo gimtadienį paminės lapkr. 5 d.

Jonas Vaisvilas atvyko iš Tucson, Ariz., ir praleis čia keletą savaičių. Jis su savo broliu Petru yra savininkai Midwest Armiture Service, Bridgeporte.

Agnes Barnett, savo gimtadienį ažymėjo spalio 24 d.

Ron Pocius, gyvenas Buena Park, Calif., buvo atvykęs į Chicagą aplankyti savo senus bičiulius.

Adomas Maskoliūnas, buvęs Birutės choro narys, užsimokėdamas už Sandarą pren., pridėjo dar ir auka palaikymui laikraščio.

P-nia Uršulė Daračiūnas, 8800 S. Harlem Ave., Oaklawn, Ill., buvo patekusi į ligoninę, kur jai padaryta sunki operacija, bet dabar jau grįžta į namus ir laipsniškai sveiksta.

Spalio 20 d. ji paminėjo savo gimtadienį.

P-nia Elizabeth Brachutis, Wilmette, Ill., užsimokėdama už Sandarą pridėjo dar ir auką laikraštį paremti. Ačiū jai už paramą.

Petro Pauliaus ir Dolores Juzewie vestuvės įvyks lapkričio 14. Bažnytinės apeigos bus 3 val. p. p. Five Holy Martyrs bažnyčioj, 4327 S. Richmond St. Puota 6:30 — The Inn Motion, 5830 So Kedzie Ave.

P-nas L. Ruben, 3126 S. Lowe Ave., užsimokėdamas prenumeratą pridėjo dar ir auką laikraščio parėmimui. Ačiū už tai.

IŠNUOMUOJAMAS ŠEŠIŲ KAMBARIŲ BUTAS

Yra šiltas vanduo. Kreiptis į Frank Dobilaitį bet kuriuo laiku, skambinant telefonu — PR 8-9051

Inž. Charles Bimba Išvyksta į Aziją

Inž. Charles Bimba šį šeštadienį, spalio 31 d., išvyksta į Aziją, Hong Kongą ir Japoniją, kur skaitys paskaitą apie mažiausių oro cilinderių pagaminimą ir pritaikymą. Chicagon sugrįš lapkričio 24 d.

Kviečia Dalyvauti Žaidimų Pramogoje

Lietuvių Moterų Piliečių Lyga rengia smagų Bunco popietį sekmadienį, lapkr. 1 d. Pradžia 2 v. p. p. Lietuvių auditorijoje (mažojoje svet.), 3133 So. Halsted St. Visus kviečiame atsilankyti ir atsinešti dovanėlių, kas nebūs, turės užsimokėti. Po lošimo bus užkanda. Pelnas skiriamas labdarybei.

Komisija ir valdyba lauks jūsų atsilankymo.

Mirė George Satkoff (Satkauskas)

Spalio 24 d. staigi mirtis ištiko George Satkauską, karo veterano ir sūnų Elzbietos ir jo mirusio tėvo Prano Satkauskų.

Jo tėvai aktyviai pasireiškė lietuviškoje veikloje.

Marquette Parko Šachmatininkai Laimėjo

Marquette Parko šachmatininkai laimėjo turnyrą prieš Western Electric šachmatininkus, 6:0. Marketparkiečiams vadovauja senas šachmatininkų organizatorius Robertas Racaitis.

Laimėtojų pusėj žaidė Antanas Jasaitis, Vytautas Rukuiža, Janis Kramenas ir kt. Jų partijos buvo ypatingai gražios.

K. T.

BRIGHTON PARK

BRAZINSKAMS GELBĖTI SURINKTA AUKŲ

Brighton, Gage Parkų Namų Pr. ir Al. Brazinskam būtų susirinkime liet. parapijos salėje spalio 25 d. pirmininkaujant p. Bertašiui, išklausius d-jos pirm. A. Marmos ir kt. pranešimus tėvo Prano ir Algirdo Brazinskų reikalu, surinkta jiems gelbėti aukų $35 ir iš d-jos kasos paskirta $25.

Kas. Martinkus sakė, kad Brazinskam Turkijos teismas suteikė pabėgėlių teises, bet jie dar negavo egzilio teisių. P. Bertašiaus žiniomis adv. E. Armonienė 2 val. kalbėjosi su Brazinskais; jie esą gerai atrodą, pasipuošę liet. ženklais. Jiems gelbėti reikia surinkti daugiau lėšų. Aukas priima Alto centro raštinė, ten pat galima gauti laiškų pavyzdžius, kreiptis į Turkijos Ambasadorių Washingtone, pavyzdžių. Rašyti: Ammbasador Melih Essenbel, Turkish Embassy, 1606 23rd St., N. W. Washington 8, D. C., prašant, kad Pr. ir Al. Brzinskams būtų suteikta azilijaus teisė, nes jie yra politiniai pabėgėliai.

Tuo pačiu reikalu jautriai kalbėjo Fel. Gaudušas, Juozas Goceltas ir kt.

Per lapkričio 3 d. rinkimus nutarta paraginti visus rinkti tokius atstovus, kurie gins mūsų interesus, Sekantis trijų kolonijų namų savininkų susirnikimą nutarta šaukti lapkričio m. pabaigoje, **Pr. Fab.**

Antanas ir Genė Vosyliai, 7132 So. Francisco Ave., išvyko atostogų į Hot Springs Ark., kur išbuvo 3 savaites. Po to jiedu nuvyko į Miami Beach, Fla., ten maudosi ir džiaugiasi geru oru. Iš tenai atsiuntė B. ir S. Mažuliam sveikinimus.

Liet. Žurn. s-gos Chicagos skyriaus valdyba spalio 10 d. posėdžiago J. Kapačinsko namuose, 6811 S. Maplevood Ave. svarstydama organizacinius reikalus. Sk. pirm. A. Gintneris padarė pranešimą iš Tabor Farmoj įvykusios konferencijos. Be to kalbėta ir apie leidinio ruošimą ir lėšų suradimą. Valdyba patvirtino šių metų darbo vejklos planą, kurį patieks narių susirinkimui.

PARDUODAMAS TRIJŲ BUTŲ MŪRINIS NAMAS

Dėl išvykimo parduodamas nupiginta kaina prie 4040 So. Montgomery Ave., 3 butų po 4 didelius kambarius švarus su uždarais porčiais mūrinis pajamų namas. Visi butai su atskirais gazo šildymais, kabinetinės virtuvės, naujoviškos vonios, garažas, platus lotas su plačiais tarp namų tarpais, į pietus nuo Archer Av. tik ½ bloko, patogus susisiekimas

Skambinti po 10 val. ryte iki 9 val. vakaro bet kada.

YArds 7-2277

ECONOMY MEAT MARKET
3210 So. Halsted St.

Galima gauti visokios rūšies mėsos ir lietuviškų, namie gamintų dešrų; taipgi lenkiškų ir itališkų. Kaina 79 c. už svarą.

Priimami užsakymai mažesniais ir didesniais kiekiais pobūviams bei šiaip parengimams ir prekes pristato į nurodytą vietą nemokamai.

Bizniui vadovauja: **Genovaitė ir Aleksandras Baradai.** Tel. CA 5-4995.

Patarnauju Namų Pirkime Ir Pardavime, Apdraudų Agentūra, Išrašomos Visų Rūšių Apdraudos

BELL REAL ESTATE
Juozas Bacevičius
6455 So. Kedzie St., Chicago, Ill. 60629 Telef. 778-2233

Įstaiga veikia: nuo 9 iki 8 val. vak. kasdieną. Šeštad. ir sekm. nuo 9 iki 4 val. p. p.

10% - 20% - 30% pigiau mokėsite už apdraudą nuo ugnies ir automobilio pas

FRANK ZAPOLIS
3208½ West 95th Street
CHICAGO, ILLINOIS
Tel. GA 4-8654 ir GR 6-4339

GUŽAUSKŲ
Beverly Hills Gėlinyčia

Gražiausios gėlės dėl vestuvių, banketų, laidotuvėms ir dėl kitų visokių papuošimų.

2443 WEST 63RD STREET
Tel. PRospect 8-0833 - 8083
Antanas ir Aldona Gužauskai
Savininkai

J.I.B. vaistai, Sveicarijoje yra patentuoti No. 458628, U.S.A. ir Europoje registruoti, ATAUGINA PLAUKUS, išgydo pleiskanas, sašus, niežėjimą, sulaiko plaukų slinkimą, atgauna natūralią plaukų spalvą MOTERIMS IR VYRAMS, 100 proc. garantuotai JIB vartodamas nebūsi plikas nei žilas. Užsakymus siųsti Money order $6.00.

J. I. B. LABORATORIJA, 1437 So. 49th Avenue
Cicero, Illinois 60650

LIETUVIŲ TELEVIZIJA
2615 West 43 Street, Chicago, 60632
Tel. 254-2233 arba PR 8-5374

CONTINENTAL RESTAURANT
IR
Delicatessen Maisto Produktai

Paruošiam ir pristatom maistą pramogoms, vestuvėms, banketams ir pan.

JONAS IR GENOVAITĖ MALIORIAI
Savininkai
3139 So. Halsted Street,
Chicago, Illinois 60608
Tel.: 842-9559

MOVING MOVING
PERKRAUSTYMAS IŠ ARTI IR TOLI

Ilgų metų patyrimas - Pigus sąžiningas patarnavimas. Nauji dideli sunkvežimiai — Patobulinti perkraustymui įrankiai.

Kaip patys sunkvežimiai, taip ir jūsų perkraustomi baldai YRA APDRAUSTI — INŠIURINTI.

ALBINAS NAUJOKAITIS
2022 W. 69th Street Chicago, Ill. 60636
Telefonas: WAlbrook 5-9209

LAIDOTUVIŲ DIREKTORIAI
Lietuvių Laidotuvių Direktorių Asociacijos Nariai

PETRAS BIELIŪNAS
4348 S. CALIFORNIA AVE. Tel. LAfayette 3-3572

POVILAS J. RIDIKAS
3354 S. HALSTED STREET Tel. YArds 7-1911

STEPONAS C. LACKAWICZ
2424 W. 69th STREET Tel. REpublic 7-1213
2314 W. 23rd PLACE Tel. VIrginia 7-6672

ANTANAS M. PHILLIPS
3307 S. LITUANICA AVE. Tel. YArds 7-3401

JURGIS F. RUDMIN
3319 S. LITUANICA AVE. Tel. YArds 7-1138, 1139

VASAITIS - BUTKUS
1446 S. 50th AVE., Cicero, Ill. Tel. OLympic 2-1003

AMBULANCE PATARNAVIMAS DIENĄ-NAKTĮ.
TURIME KOPLYČIAS VISOSE MIESTO DALYSE

SIUNTINIAI Į LIETUVĄ
COSMOS PARCELS EXPRESS CORP.
(Licensed by VNESHPOSYLTORG)
MARQUETTE GIFT PARCELS SERVICE
2501 W. 69th St., Chicago, Ill. 60629. — Tel. WA 5-2737
3333 So. Halsted St., Chicago, Ill. 60608.—Tel. 254-3320
Įvairių prekių pasirinkimas, automobiliai, motociklai, šaldytuvai, maistas, doleriniai Certifikatai.

Vedėjas E. ŽUKAUSKAS

MOVING
Apdraustas Perkraustymas
Įvairių Atstumų
A. VILIMAS
823 WEST 34TH PLACE
Telef. FRontier 6-1882

Restoranas KAUNAS
2601 West 47 Street,
VĖL ATIDARYTAS
Savininkai: V. ir K. Vilniškaičiai
Nuo 6 v. ryto iki 7 val. vak.
pirmadienio iki penktadienio.

D. PETRAVIČIUS
Plumbing and Heating Service.
Guaranteed Flood Control.
Clean and Repair Catch Flood Control.
950 WEST 36th STREET
Chicago, Illinois
Phone: 523-2267 Before 9 A.M.

Praktiška Mašina Bulvėms Tarkuoti
TINKA VALGYKLOMS IR PRIVATINIEMS NAMAMS

Ši Mechaniška Tarka Yra Mano Paties Pagaminta.

- Gerai atlieka darbą
- Lengva Operuoti
- Nebrangiai Kainuoja

102 SPRINGS STREET
WILLOW SPRINGS, ILL.
Viktoras J. Schults (Šukys)

DĖL INFORMACIJŲ PAŠAUKITE TERMINAL 9-6823

PASINAUDOK DABAR AUKŠTESNIAIS DIVIDENDAIS

5% Passbooks
5½% Investment bonus plan $1,000 minimum.

6% $5,000 minimum 2 year certificate
5¾% $1,000 minimum 1 year certificate

Savings Insured to $20,000. — Highest reserves.

BRIGHTON SAVINGS AND LOAN ASS'N
4071 Archer Ave., Chicago, Ill. 60632 LA 3-8248

Jums Tinkamiausiai Galės Patarnauti
NORMAN BURŠTEINAS, kailių krautuvė ir siuvykla.

Priima užsakymus naujiems ir pataiso ir persiuva dėvėtus. Toj srity dirbo Kaune, o nuo 1950 m. Chicagoj. Jis sprengs jus lietuviams tinkamu skoniu ir jo patarnavimu būsit patenkinti. Priima kailius valymui ir apsaugai.

185 North Wabash Ave., telef. 263-5826 ir bute 877-3489