CENTER FOR RESEARCH LIBRARIES

SANDARA

THE LEAGUE

LITHUANIAN NEWSPAPER

Midwest Inter Library
6721 Cottage Grove Ave
Chicago, Ill. 60637

SANDARA
Published by the
Lithuanian National League
of America
Consisting of 100 Branches Located
In All Principal Cities of the
United States
840 W. 33rd St., Chicago, Ill. 60608
Telephone: YArds 7-4789

Price 10 c. PENKTADIENIS, LAPKRIČIO — NOVEMBER 6, 1970 Nr. 45

BRUOŽAI

SVARBŪS POSĖDŽIAI ĮVYKS CHICAGOJE

PRADEDANT RUDENINĮ SEZONĄ

BENDRAI DIRBDAMI MES DAUGIAU ATLIKSIME

BALTIJOS JŪRA SLENKA PIETŲ LINK

Pabaigoje sekančios savaitės Chicagoje įvyks keletas svarbių susirinkimų.

Amerikos Lietuvių Taryba laikys savo metinį suvažiavimą.

S.L.A. Pildomoji Taryba atliks savo eilinį posėdį.

Taipgi įvyks posėdžiai A.L.T. Sandaros ir Tėvynės Mylėtojų Draugijos susirinkimai.

★

Taigi, jau oficialiai pradėjojome rudeninį sezoną, nors rudeninio oro paragavome ir daug anksčiau.

Nėra abejonės, jog sulauksime dar gražesnių ir šiltesnių dienų, bet jų skaičius vis vien yra apribotas.

Netrukus pamatysime būrius paukščių, skrendančių pietų linkui į šiltesnius kraštus.

Paskui juos pradės keliauti į Floridą ir nemaėai mūsų tautiečių, ieškodami pradingusios vasaros.

Mes gi, kurie pasiliksime vietoje, tęsime kasdieninius darbus ir taikinsimės prie besikeičiančių apylinkybių.

Dėl to tai perdaug nenusimename, nes ruduo ir net žiema turi nuosavą originalumių įdomybių ir grožio.

•

Su nauju sezonu prasidės ir gyvesnė veikla įvairiose srityse. Kiek mūsų išgalės leis, bandysim pasistūmėti pirmyn, sukurti ką nors didesnio ir pastovesnio.

Savaimi aišku, jog bent kokiam reikšmingesniam darbui reikalinga ir talka — kiekvieno mūsų tautiečio pagalba, o kuo daugiau jos ateis, tuo geresnės bus ir pasėkmės.

Bendrai dirbdami ir siekdami aukštesnių tikslų, mes patys pagyvėsime, atsikratysime nuobodumo, pesimizmo ir pasidžiaugsime savo darbo vaisiais.

★

Jau gana seniai buvo pastebėta, kad judantieji smėlys nuo Baltijos kraštų yra uždengę daugelį sodybų ir net kaimų tarp Klaipėdos ir Karaliaučiaus.

Dabar gi geologai patyrė, jog ir pati Baltijos jūra pamažu slenka į pietus. Tas slinkimas pasireiškia vieną yardą per metus. Tūkstančio metų eigoje jūros krantas pasitraukė arti vieną mylią.

Jei taip vyks ir toliau, tai senoji prūsų žemė, kada nors tolimoje ateityje, gali atsidurti po vandeniu, jeigu nebus įrengta pakankamai stiprių užtvarų. Bet apie tokias užtvaras dabar nėra kam galvoti.

•

Grupė skandinavų mokslininkų tikina, jog klimatas Europoj pamažu atšala. Pasak jų, kada nors ateis laiks, kuomet aplink Baltijos jūrą bus tikrai ruduo ir žiema.

Iš Oslo, Norvegijos, pranešama, jog ten buvo ištirti esantieji šiaurinėj Skandinavijoj ledynai. Pasirodė, jog jie kiek paslinko žemyn, į pietus.

Kaip ir patvirtinant tokius teigimus, pereitas pavasaris Baltijos pakrančiuose buvo gana vėlyvas. Gegužės mėnesį tik 3 dienos buvusios šiltos. Ar tai tik laikini reiškiniai, ar pranašaujant šaltenį, ilgesniam laikotarpiui klimatą — sunku tuo tarpu pasakyti.

★

Leidžiamoje Vilniuje komunistų "Tiesoje" tilpo visa eilė pranešimų apie tai, jog daugely kolchozų supilti į aruodus grūdai sušuto, nes nebuvo tinkamai išdžiovinti.

Kai Trakų rajono kontrolierius A. Martinkus nuvykęs į kolūkį "Už taiką" ir pradėjęs kasti sandelyje grūdų krūvą, tai grūdai jau buvo sušutę ir sulipę "į plytas".

Suvežę drėgnus nuo kuliamos mašinos (kombaino) grūdus, tiesiog į supylę į sandėlius, nesistengdami pajudinti, pravėdinti.

★

Panašū reginį kontrolieriai užtikę ir "Aušros", "Spalio" ir kituose kolūkiuose. Pasak "Tiesos": "Trūksta, labai trūksta šiuose kolūkiuose kovos už lauku kultūrą, už gerą dirvos įdirbimą, sėjos kokybę ir geros grūdų priežiūros. Tą bėdą dvigubai padidina apsileidimas ir nerūpestingumas..."

Už tą viską, žinoma, kaltinami agronomai ir kolchozų pirmininkai. Tačiau vienas pasta rųjų "Aušros" kolūkio pirmininkas V. Silkevičius, išdrįso pasiteisinti, sakydamas: "Mums liepė kuo greičiausia iškulti ir supilti į svirnus grūdus, o tą mes ir padarėme..."

★

Daug kas pasikeitė susisiekimo srityje bėgyje pusantro šimto metų.

Sąjungininkų armija galutinai sumušė Napoleoną prie Waterloo, 1815 metais Tačiau britų valdžia, kurios buveinė yra vos 350 mylių nuo tos vietos, gavo iš savo generolų oficialų pranešimą apie laimėjimą tik po trijų dienų.

Tojt pat žinia tapo paskelbta New Yorko laikraščiuose tik po 40 dienų Waterloo mūšiui pasibaigus

Anglų — amerikiečių karas užsibaigė pasirašius taikos sutartį Gandavoje, 1814 metais, gruodžio 24 d. Bet pranešimas apie karo užbaigimą keliavo taip lėtai, jog mūšis prie New Orleans vyko 15 dienų po pasirašymo taikos.

APVALYMAS VYKSTA LENKIJOS ARMIJOJ

Waršuva. — Ginkluotose lenkų karinėse pajėgose stipriau pradėjo reikštis komunistinis V. Gomulkos režimas.

Pasėkoje to, buvo atliktas apvalymas ir 500 karininkų buvo išmesti iš armijos ir keletas karininkų, vengdami arešto, nusižudė.

Gomulkai primetama, kad jis per daug pataikauja sovietams.

Intelektualų Areštai Sovietų Sąjungoje

Žymus sovietų matematikas Pimonov, gyvenąs Kalugoje, ta po nuteistas 5 metams kalėjimo už "paniekinimą" Sovietų Sąjungos.

Panašios bausmės paskirtos atominiam fizikui Andrejevui Zaiharinui ir Kievo teatro artistui Borisovui Vasilev.

Upėje Paskendo Laivas, Prigėrė 100 Keleivių

Daccia. — Pakistan, Indijos pusiasalio upėje Pidona, paskendo laivas su 100 keleivių bei įgulos.

Jugoslavų Studenai Nori Daugiau Laisvės

★

Belgradas. — Apie 2,500 Belgrado universiteto studentų pareiškė protestą prieš laisvės suvaržymą, dėstant politinius mokslus ir istoriją.

Daugelis studentų atsisakė lankyti paskaitas ir net paskelbė bado streiką.

Cholera Pasirodė Rytinėje Slovakijoje

★

Krokuva. — Choleros liga jau persimetė ir į rytinę Slovakiją.

Pasėkoje to, siena tarp Lenkijos ir Slovakijos tapo uždaryta.

Parduota Lėlė už $3,500

Londone iš varžytinių buvo parduota lėlė už $3,500. Ji buvo pagaminta Pranc6zijoje 1875 met tais ir labai gražiai šypsosi.

MAŽI MIESTELIAI LIETUVOJE SKURSTA

Komunistų leidžiamame Vilniuje žurnale "Švyturys" tilpo apgailestavimas, kad Lietuvos miestuose nebeliko vietos kur apsistoti, pailsėti ir pasišnekučiuoti.

Girdi, keletas moterėlių iš tolimesn'o kalchozo nuėjo į miestelį ko tai nusipirkti.

Įžengusios tos moterelės į krautuvę, viena kita jų atsisėdo ant palangės pailsėti. Bet parduotuvės tarnautoja nuvarė jas nuo palangės.

V'ena moterėlių garsiai nusiskundusi: seniau, girdi, galėdavom užeiti į parapijos salę, atsikvėpti, išgerti arbatos, o dabar neliko kur prisiglausti...

Iš tikrųjų, miesteliai "tarybų" Lietuvoje baigia sunykti.

Neliko vietų sueigoms, o komunistų įsteigtus propagandos klubus žmonės nenori įkelti kojos.

Radikalinių Grupių Balansas

Amerikos radikalinės grupės, kurios sakosi pasigenda JAV-bėse kūrybos ir nori ją pertvarkyti naujais pagrindais, savo kūryba ir naujus pagrindus pradėjo demonstruoti Amerikos žmonėms.

Jų kūryba — kombos, o darbai —griuvėsių krūvos.

Čia pateikiame lentelę, kur ir kada jų padėtos bombos sprogo:

1) rugpiūčio 24 d., Medison, Wis.,
2) rugsėjo 6 dieną. Mineapol, Minn.,
3) spalio 5 d., Chicago, Illinois,
4) spalio 8 dieną, Santa Barbara, Calif.,
5) Spalio 8 dieną, San Rafael, Calif.,
6) spalio 8 d., Seatle, Wash.
7) spalio 10 dieną, New York, N. Y.,
8) spalio 12 dieną, Rochester, N. Y.,
9) spalio 25 dieną, Washington, D. C. ir
10) spalio 25 dieną, Glen Core, N. Y.

Prano Brazinsko (tėvo) fotografija, padaryta Trabzono aerodrome. Jis dėvėjo netikrą barzdą ir ūsus, buvo su juodais akiniais. Sūnus vilkėjo panašiai.

"TARYBŲ" LIETUVOJE NESPĖJO NUITI BULVES IR DARŽOVES

Londonas. — Vilniaus radijo jranešimu, "Tarybų" Lietuvoje jau pasirodė šalčiai. Temperatūra nukrisusi arti nuliaus.

Tokios ankstyvos žiemos žmonės seniai nematė.

Pasėkoje to, daugelyje vietovių nespėta nukasti balvės r nuimti daržovės.

Todėl jau dabar pasireiškia miestuose daržovių trūkumas.

Šiaurės Korėja Iššaukia Pietinę Korėją

Šiaurės Korėja savo provokatoriškus veiksmus suaktyvino, siųsdama savo žmones į Pietų Korėją.

Nuo šio mėnesio pradžios, Pietų Korėja yra nukovusi net 11 Š. Korėjos provokatorių savo teritorijoje.

Prancūzjos Atstovas JT. Jokūbas Kosciuško

New York.— Prancūzijos ambasadorium Jungtinėse Tautose yra Jokūbas Kosč'uško, ainis pagarsėjusio sukilėlių vado ir kovojusio už šios šalies laisvę.

Kalbėdamas tos organizacijos posėdyje, jis aštriai kritikavo Jungtinių Amerikos Valstybių politiką artimuose Rytuose.

Mažesns Derlius Okupuotoje Lietuvoje

Leidžiamas Vilniuje žurnalas "Tarybins Ūkis" pripažįsta, jog praeitos vasaros derlius "Tarybų" Lietuvoje buvo kur kas mažesnis, negu 1969 metais.

Grūdų iškulta 40,000 tonų mažiau, negu ankstybesniais metais.

DAUG DARBO VALANDŲ SUĖDĖ STREIKAI

★

Per pirmuosius šių metų devynius mėnesius JAV įvyko 5,035 streikai.

Šie streikai palietė du ir pusę milijono darbininkų ir per juos yra nustota 41 ir pusė milijono darbo dienų.

Darbo dieną skaitant po 8 valandas išeina, kad streikai "suėdė" 332 milijonus darbo valandų, o kiekvienas streikuojąs darbininkas vidutiniškai nustojo atlyginimo už 132 valandas ir 48 min.

Geras Lietuvių Choras, Įsikūręs Lenkijoje

Kultūrinis Lenkijoj gyvenančių lietuvių centras yra Punskas, pietinėje Suvalkijoje.

Ten lietuviai turi savo draugiją ir veiklų ansamblį iš choristų ir šokėjų.

Tas ansamblis neseniai atliko maršrutą į seniau priklausomą Vokietijai sritis.

Tų sričių gyventojai, kurių tarpe dar yra užsilikusių vokiečių, kurie labai palankiai sitiko lietuvių meno grupę.

Lietuvių "nutūpdytas" sovietų Aeroflot Trabzono aerodrome, Turkijoj.

Brazinskai Turkijoje Jaučiasi Gerai

Algirdas Brazinskas Moka Turkiškai

Vliko sekr. R. Kezio Turkijoj surinktomis žiniomis, Pranas ir Algirdas Brazinskai Turkijoj jaučiasi gerai.

Su jais gavo progos pasimatyti į Turkiją specialiai nuvykusi advokatė dr. Elena Armanienė, su jais kalbėjosi pora valandų. Brazinskai papasakojo, kad šūvis lėktuve buvo netikėtas, pradėjus lėktuvą vartyti. Juos pradžioj paskelbė žydais todėl, kad dauguma keleivių buvo žydų tautybės. Jaunasis Algirdas Brazinskas, mokąs turkų kalbą ir jau spėjęs įgyti sutinkamų turkų s'mpatijų. Tėvas ir sūnus pasisakė pasiilgę lietuviškų laikraščių.

"New York Times" dienraštis Brazinskų pabėgimui į laisvę paskyręs daug dėmesio, paminėjo lietuvių išeivių Vakaruose, Amerikoje, pastangas Brazinskų bylos reikalu. siekiant juos išlaisvinti ir neišduoti Sovietų Sąjungai.

Toliau pažymėta, kad dr. J. K. Valiūnas, Vliko pirm., pareiškė, kad Pranas Brazinskas prieš daugelį metų buvo ištremtas iš Lietuvis dėl jo "prieš rusus nukre'ptos veiklos". Jo 18 m. sūnus mokėsi aviacijos mokslo Sovietų Sąjungoje.

Teroristų Mokykloje Pakeitė Sąstatą

★

Dar ne taip seniai Maskvoje veikiančioje teroristų ir sabotažininkų mokykloje, kuri vadinama Lubumbo universitetu, didž'umą sudarė afrikiečiai.

Dabar persvara yra Pietinės Afrikos pusėje.

Toks reiškinys aiškiai parodo į kur yra nukreiptas Maskvos dėmesys.

DĖL NEATSARGUMO ŽUVO 143 PRANCŪŽAI

★

Grenoblis, Prancūzija. — Salė, kur šoko jaunimas ir gaisre žuvo 143, neturėjo atsarginio išėjimo. Mat, atsarginės durys buvo užkaltos, kad įvidų neįsiveržtų be bilietų asmenys.

Prieš gaisrinio įstatymo laužymas pareikalavo daug aukų.

VIS DAR CHOLEROS EPIDEMIJA TURKIJOJE

★

Ankara. — Choleros liga siaučia Turkijoje. Pasėkoje to, dėl tos ligos kilo panika Vengrijoje.

Pastaroji uždarė sieną su kaimynimėm šalim.

Apsimetusio Kristum, Neleido į Jungtines Tautas

★

Iš New Yorko atėjo žinia, jog kaž koks vyriškis, apsirėdęs kaip Kristus ir pasiskelbęs juomi esąs, bandė patekti į Jungtinių Tautų posėdžių salę.

Tačiau sargybiniai jo neįleido ir areštavo, po atkaklaus susirėmimo su juo.

Aišku, toj organizacijoj, kad ir tikram Kristui, nėra vietos.

Kas Laimėjo Rinkimus?

Kas iš tikrųjų išėjo laimėtojais pereito antradienio — ne taip greitai bus išspręsta.

Vienur laimėjo dem., kitur— respublikonai. Demokratai visgi kontroliuos Atstovų Rūmus ir Senatą. Tačiau rinkimus prakišo kai kurie atkaklūs prez. Nixono priešai., kaip tai sen. Gore iš Tennessee ir sen. Guddel iš New Yorko. Bet už tai demokratams teko senatoriaus vieta Illinois valstijoje, kur tapo vietoj respublikono išrinktas demokratas Adlai Stevenson.

N. Y. gubernatorium ketvirtam terminui išrinktas Rockefelleris ir Calif. — Reagan.

Kėsinosi Nužudyti Lenkijos Prezidentą

Karachi.— Lenkijos prez. Marian Spychalski lankė Pakistaną ir paskutinėj vietoje vis išvengė mirties.

Pakistanietis šoferis su sunkvežimiu pasileido visu greičiu į būrelį žmonių, stovinčių prie išskrendančio prezidento ir užmušė keturi, o 20 sužeidė, tarp jų ir Lenkijos ambasadorių Pakistanui.

Tarp užmuštųjų buvo Lenkijos užs. reik. vicemin. Wolniak.

L'udininkai teigia, kad šoferis norėjęs užmušti Lenkijos prezidentą, bet greičiausiai jo nepažinęs, nukreipė sunkvežimį į vicemin. Wolniak.

Paskui šoferis nuvažiavęs šaukė:: "Šal'n komunizmas!"

Prez. Spychalski tuoj po to įvykio iš Pakistano išskrido Lenkijon, nutraukdamas tolimesnius vizitus.

Pasikėsintojas buvo aerodromo prekių išvežiotoju.

Laimėjo rinkimuose

Frank D: Savickas

GINTARO PARODA SENOJE KRYŽIUOČIŲ MARIENBURGO PILYJE

Senųjų kryžiuočių Marienburgo pilyje, kuris dabar yra Lenkijos valdomas, buvo atidaryta didžiulė gintaro paroda. Eksponatų atgabenta iš garsios Drezdeno galerijos, Palangos.

Kai kurie gintariniaipapuošalai yra poros tūkstančių metų senumo. Jie buvo pagaminti prūsų giminių, gyvenusių prie Baltijos jūros pakrančių. Tačiau toje parodoje senųjų prūsų vardas nėra minimas.

SANDARA
THE LEAGUE
LITHUANIAN NEWSPAPER

LITHUANIAN WEEKLY NEWSPAPER
Published Every Friday by the
LITHUANIAN NATIONAL LEAGUE OF AMERICA
General Office
340 West 33rd Street, Chicago, Illinois — Telephone YArds 7-4785

SUBSCRIPTION RATES:
In The United States per year $5.00
In Canada and all Foreign Countries per year $6.00

Second-class postage paid at Chicago, Illinois.

Amerikos Lietuvių Tautinės Sandaros.
UZSAKYMŲ KAINA:

Suvienytose Valstybėse metams $5.00
Užsienyje metams $6.00

Kanados Spauda Apie Pabaltiją

Kanadoje einąs savaitraštis "Nepriklausoma Lietuva" pateikdama keletą vietinės spaudos atsiliepimų apie pavergtus Baltijos kraštus.

Prof. James Eayrs yra gerai informuotas apie 1940 m. birželio įvykius Estijoje, Latvijoje ir Lietuvoje. Informaciją jis, be abejo, surinko iš autentiškų ir istoriškai objektyvių šaltinių, ir tą informaciją jis sklandžiai perteik ėsavo straipsnyje "Baltiškoji tragedija", kurį rugsėjo 14 d. išspausdino "The Montreal Star".

Autoriaus nuomone, Baltijos kraštų vyriausybės apsiriko manydamos, kad, sovietams rodydamos gerą valią ir bendradarbiavimo dvasią, jos pasieks Kremliaus vyrų širdis ir neužtrauks savo kraštams pernelyg griežto sovietinio režimo. Jos netgi tikėjosi šiokios ar tokios autonomijos, kai 1940 m. priėmė Moskvos ultimatumus. Tačiau po dviejų savaičių Balitjos kraštai jau buvę visiškai sovietinės kariuomenės okupuoti, visuomenės veikėjoi buvo suimami, nužudomi.

Kai tuometinis Lietuvos ministeris pirmininkas Vincas Krėvė, kurį autorius beje, neteisingai vadina "prezidentu" — dėl to skundėsi Molotovui, tis atsakęs: "Gerai įsižiūrėkite į realybę ir suprasite, kad ateityje mažos tautos turės pranykti".

Prasidėjus vokiečių — rusų karui, Vakarai, siekdami sklandaus bendradarbiavimo su savo sąjungininku sovietais, Baltijos valstybių klausymą atidėjo ateičiai. Kanados užsienių reikalų pasekretorius 1942 m. balandžio 13 d. pareiškė: "Estija, Latvija ir Lietuva yra nedidelė kaina Rusiją įtikinti sąjungininkų ištikimybe ir rimtumu". Prof. J. Eayrs nuomone, tai "gal ir suprantamas požvelgis, bet ne patiems estams, latviams ir lietuviams".

Straipsnį autorius baigia šitaip:

"Nusikaltimai Baltijos tautoms yra nusikaltimai žmoniškumui, kurių mes neturime teisės pamiršti ar atleisti. Tai nereiškia, kad turėtume pradėti išlaisvinimo karą, ar 1970 m. Kosyginą apkaltinti tuo, ką Stalinas įvykdė 1940 m. Tačiau juk galime Baltijos klausimą iškelti būsimoje Europos konferencijoje

"Kanada tokioje konferencijoje bus atstovaujama. Būtų tinkamas atpildas, kuris paguostų Kanadoje įsikūrusius egzilus, jeigu mūsų delegatas konferencijos dienotvarkėje įrašytų ateities nepriklausomybės klausimą šitų užimtų kraštų, kurių vienintelė kaltė buvo ta, kad jie turėjo daugiau geopolitinės reikšmės, negu jiems buvo naudinga".

"The Montreal Star" korespondentas Maskvoje David Levy rugsėjo 18 d. atspausdino savo požvelgį. James Fayrs pasiūlymą, kad Kanados delegatas būsimoje Europos saugumo konferencijoje iškeltų Baltijos klausimą. David Levy laiko įdomiu, bet, žiūrint iš jo stebėjimo taško, "mažiausiai donkichotišku".

Tokios konferencijos tikslas esąs sumažinti politinę įtampa tarp Rytų ir Vakarų, o tokio klausimo iškėlimas neišvengiamai sudrumstų konferencijos atmosferą. Toks Kanados delegato pasiūlymas praktiškai nepasiektų nieko kito, kaip to, kad pasaulis sužinotų, jog Kanada simpatizuoja Baltų tautoms Sovietų Sąjungoje ir diasporoje.

D. Levy sutinka, kad Baltijos klausimas turi būti iškeliamas. Ir tai vis dar yra klausimas, žiūrint sovietų propagandininkų pastangų įtikinti, kad klausimas jau "seniai išsprestas, panaikinus klases komunistinėje santvarkoje".

Autorius nurodo, kad už sovietų propagandininkai tuonetiki. Nepraeina dienos, kad sovietų spauda nerašytų apie naujus pramonės, ekonomijos, mokslo, kultūros laimėjimus Lietuvoje, Latvijoje ir Estijoje. O kai sovietų spauda be perstojimo kokią temą skalina, galime būti tikri, kad daug žmonių dar nėra įtikinti.

James Eayrs buvęs teisus, rašydamas, kad baltų politikai 1940 m. tikėjosi savo bendradarbiavimo dvasia pasiekti Kremlaius vyrų širdis, sako D. Levi ir nurodo, kad anuomet tik vienas Stalinas turėjęs Kremliuje balsą, o bandymas pasiekti jo širdį buvęs "monumentalus" laiko gaišinimas.

Toliau D. Levy rašo, kad tų baltiečių politikų galvosena buvusi iš esmės teisinga, nes, Stalinui pasitraukus, tai patvirtino praktika. Baltijos respublikų priklausomybė sovietų federacijai esanti biauri tiems emigrantams, kurie pažino vakarietiško stiliaus demokratiją, bet kurios nepažino savo nepriklausomybės dienomis. Autorius primena, kad 1926 m. Antanas Smetona perversmu pasidarė diktatoriumi ir suspendavo konstituciją, kuri ir išliko suspenduota iki 1940 m. sovietų antplūdžio.

D. Levy nurodo, kad gyvenimas Estijoje, Latvijoje ir Lietuvoje vyksta tų kraštų kalbomis. To nebuvę caro ar Stalino laikais. Nežiūrint to, ką Molotovas sakęs apie mažų tautų išnykimą, kultūriniame gyvenime tokia filosofija nevyrauja. Gyvenimas šiandieną esąs nepalyginamai geresnis, nei tada, kada Stalinas buvo karaliumi.

Baltijos valstybių klausimas vis dar yra esminis sovietinės sistemos pobūdžiui. Baltijos valstybių gyventojai dar daug kuo gali skųstis. Tačiau reikia priskirti prie sovietinės sistemos keistenybių, kad tokie nusiskundimai niekados nepasiekia viešumos. Tai betgi nereiškia, kad nusiskundimai nevyksta neviešai, bet įtakingose vietose, net tada, kai postrigavimas apie nuomonių vienybę uoliai palaikomas sovietinėje viešumoje.

Šioje vietoje David Levy iškelia bene svarbiausią savo straipsnio doktriną. Pasak jo, tų neviešų opozicionierių padėtis sovietinėje sistemoje bematant susilpnėja, kai jie gali būti indentifikuojami su viešomis antisovietinėmis grupėmis užsieniuose. D. Levy pažodžiui rašo:

"Jei Kanada nori susilpninti teisėtą, bet neviešą "lojalią opoziciją" Baltijos valstybėse, tada jos delegatas Europos saugumo konferencijoje priims Mr. Eayrs pasiūlymą ir iškels baltų klausimą užsienyje.

"Gal būt, suprantama, kad baltų kilmės Kanados piliečiai nenoriai sutiks, kad šiuo atveju diskretumis yra tikėrasis narsumas. Bet jie negali būti akli ir nematyti, kad praktikoje tai kaip tik apsimokėjo.

"Tai toli gražu nėra ideali padėtis. Bet kas gi gali užginčyti, kad pasaulinė laisvėjimo tendencija palaipsniui plečiasi? Ir kas gi gali būti tikras, kad kelias į tikrą laisvę veda per "Baltijos klausimo iškėlimą", kaip ginklą prieš Sovietų Sąjungą?"

David Levy nuomone, vienintelis būdas pagerinti Baltijos kraštų gyventojų gerovę yra į tuos reikalus nesikišti užsieniuose gyvenantiems.

APZVALGA

PRIEMONĖS SUKELTI BENT KOKIĄ REVOLIUCIJĄ ŠIOJE ŠALYJE

Pasireiškus vidujiniams neramumams mūsų kaimyninėj Kanadoj, daugelis ir šioj šaly pradeda teirautis, kokias priemones mūsų valdžia galėtų panaudoti sutramdymui vidujinės revoliucijos ar riaušių.

Pasak teisininkų, Jungtinės Amerikos Valstybių valdžia gali panuadoti 1950 metais kongreso priimtą "Internal Security Act", kuris numato steigimą specialių stovyklų suvaldymui jose maištininkų.

Prezidentas taipgi gali paskelbti karo stovį, ir suspenduoti politines teises tam tikram laikotarpiui.

Žodžiu, sutramdymui bent kokios vidujinės revoliucijos ar riaušių, valdžia turi pakankamai priemonių.

TAIP KOMUNISTAI BANDO PASLĖPTI SKURDĄ LIETUVOJE

Kaip teko patirti, tai komunistai šią vasarą įrengė keletą "pavyzdingų" kolchozų Vilniaus apylinkėje, jų arpe vieną Lentvaryje., o kita Verkiuose.

Tie kolchozai yra geriau įrengti, nes kadaise ten buvo didoki dvarai su gražiais rūmais.

Į juos dabar nuvežami atvykę iš kitų kraštų spaudos žmonės ir turistai.

Tačiau aplinkiniuose kolchozuose, kurie neparodomi pašalinėms akims, tebesiaučia skurdas.

Už ištisos dienos darbą, mokama ten 40 kapeikų, tuo tarpu kaip sviesto svaras kainuoja 2 rubliai, o porą paprastų batų— 10 rublių.

Kailiniai, kuriuos dėvi kolchozininkai žiemos metu, kainuoja 50 rublių, kas viršina metinį

Tie kumečiai gali šiaip taip išsimaitinti tik todėl, kad dar tur mažus daržus, nesiekiančius nė pusės hektaro, kuriuos jie patys atydžiai apdirba.

BOSTON. MASS.

BOSTONO SANDARIEČIAI RENGIA YPATINGĄ PUOTA LAPKR. 21 D.

Dalyvaujantieji Turės Progą Laimėti Kalakutą

ALT Sandaros 7-toji kuopa savo patalpose, 124 F St., So. Bostone, 1970 m. lapkričio (November) 21 d., šeštadienį rengia kalakutų (turkųę loteriją, laimėjimų, tikėtų traukimą.

Prieš tiketų traukimą 5-tą val. po pietų, rengiama vakarienė, Bus gausiai ir skanių valgių, net ir kugelio.

Kaina tik 2 dol auka.

Tuoj po vakarienės bus kalakutų loterijos bilietu traukimas.

Kviečiami sandariečiai ir svečiai gausiai dalyvauti.

Kas dar neturi iš anksto bilietų įsigiję galės jų nusipirkti vietoje prieš traukimą.

Laimėjimų yra gausu, net penkiolika, prie išvardintų ant bilietų.

Tad iki malonaus pasimatymo, Sandaros 7-tos kuopos svetainėje lapkričio 21 dieną, šeštadieną, 5 val. po pietų.

Kuopos valdyba

Bonka — Geriausia Draugė

Sakoma, jog geriausia žmogaus draugė yra bonka.

Kūdikystėje — bonka pieno, gi suaugusiam žmogui — bonka degtinės.

Kvadratinė (ketvirtainė) mylia turi 640 akerių.

PER MANO KOSTUVĄ

Aiškus Įrodymas

— Manyčiau, kad vedę vyrai turėtų būti kuriuo nors būdu paženklinti.

— Ar mano padėvėti drabužiai, sena skrybėlė ir liūdna išvaizda neparodo, kad esu vedęs.

★

Dr. Augusta Stowe-Gullen buvo pirmoji moteris, gavusi medicinos gydytojo diplomą Victory universitete, Kanadoje, 1883 metais.

★

Neaiškūs Argumentai

Žmona: — Aš tau atidaviau geriausius savo gyvenimo metus.

Vyras: — O kas tuos geriausius gyvenimo metus sudarė?

Patinas Ir Patelė

Moteriškų privilegijų gynėja, poniutė ėmė išmėtinėti, jog nesą teisinga tvirtinti, būk į Nojaus arką alyvos šakelę atnešė balandis.

Galėjusi tą padaryti ir patelė balandienė.

— Negalimas dakitas, — suriko vienas klausytojų. — Patelė nebūtų iškentusi visą kelią išlaikyti uždarytą snapą.

Blogas Gydytojas

— Ar tu, Maryte, vis dar gydaisi pas tą jauną gydytoją?

— Ne.

— O kodėl? Juk tu visuomet sakydavai, kad jis yra labai geras gydytojas.

— Aš sužinojau, kad jis yra susižiedavęs.

★

PO BERŽYNUS

Atgaivinimui smagesnių nuotaikų rudens laikotarpyje, patiekiame jums tokią dainelę:

Aš skrajoju linksmas po beržynus,
Drauge su sparnuočių pulkais,
Aš vainikais visa apsipynus,
Apsisiautus auksiniais pūkais.

Eik šenai į mane pasilsėtų,
Pas guostų į miško pavėsį.
Paklausyti dainų negirdėtų,
Nematytų daiktų paregėsi.

Aš dainuosiu, kaip niekas nedainavo...
Tu pajusi galybę dainų
Ir krūtinė nuvargusi tavo
Atsikvėps vėlumoje sapnų.

Uogienojų žalių tau vainiką nupinsiu
Ir šilkais rūbais apsisupsiu...
Eik šen, aš tave nuraminsiu,
Užliuliusiu miškų ilgesiu.

★

Likviduoja Okup. Lietuvoje .. Vakarų Kultūros Likučius

Įsakymu iš Maskvos, lotynų kalba pašalinama iš vidurinių mokyklų, kaipo dėstomas dalykas.

Sumažintas skaičius taip pat prancūzų ir vokiečių kalbų, bet padidintas rusų kalobs.

Matyti, nori visai surusinti okup. Lietuvą.

★

Pasikalbėjimas

— Ką darytum turėdama Rockefelerio pajamas?

— Įdomu būtų patirti, ką darytų Rockefeleris, turėdamas mano.

★

Vyrai Daugiau Nukenčia

Namuose pasitaikančiose nelaimėse, labiau nukenčia vyrai, negu moterys.

Nuo laiptų ar kaip kitaip nugriuvus, nuo 15 iki 64 metų amžiaus, vyrų mirtinai užsimuša dvigubai daugiau, negu moteru.

Konsulo P. Daužvardžio Žodis Filatelistams

Lietuvos gen. konsulas dr. Petras Daužvardis, Lietuvių Filatelistų parodos atidaryme spalio 23 d. Balzeko muziejuje, savo žody tarp kitko pasakė:

Sveikinu draugiją už surengimą šios ypatingos ir reikšmingos parodos, skirtos paminėjimui Lietuvos Steigiamojo Seimo 50 m. sukakties.

Lietuvos Steigiamasis Seimas suvaidino didelį vaidmenį Lietuvos istorijoje; proklamavo Lietuvos valstybės atkūrimą, nustatė jos santvarką, surošė ir priėmė Konstituciją ir kitus pagrindinius įstatymus; Lietuva buvo pripažinta viso pasaulio nepriklausoma —pilnateise valstybe. Lietuva ir Sovietų Rusija pasirašė taikos sutartį liepos 12, 1920 m. Gaila, kad Sovietų Rusija savo iškilmingo ir formalaus pažado ir įsipareigojimo neišlaikė — po 20 m. Lietuvą jėga užpuolė, okupavo ir lai ko ją it kalėjime.

Kalėjimišką Lietuvos ir lietuvių tautos būklę vaizdžiai pavaizduoja desperatiški bėgliai iš tremties — ėvas ir sūnus Pr. ir A. Brazinskai. Jie ginklu nukreipė sovietinį lėktuvą Turkijon todėl, kad jiem nebuvo leista grįžti Lietuvon bei keliauti kitur. Jų nusikaltimas, atrodo, buvo simpatizavimas Lietuvos laisvintojams - partizanams. Nuteisti ir ištremti ilgam terminui. Likutis bausmės dar buvo arti 10 metų.

Į pagalbą lietuviams Brazinskams ir Lietuvai reikia eiti visiems lietuviams ir visiems tauriems žmonėms; reikia siųsti Turkijos vyriausybei bėi teismam padėką už lygšiolinį teisingumą ir humaniškumą Brazinskų atžvilgiu; ir reikia prašyti Turkijos vyriausybę, kad neišduotų Brazinskų Lietuvos užgrobėjams bei lietuvių tautos žudytojams — genocido vykdytojams — Sovietų Rusijai".

ALTos Informacija

Amerikos Lietuvių Tarybos valdyba sutartinai su Vyriausiu Lietuvos Išlaisvinimo Komitetu rūpinasi iš Sovietinės Rusijos į Turkiją pabėgusių Prano ir Algirdo Brazinskų reikalu.

Vliko nariai palaiko ryšius už JAV ribų, Alt'ą įsipareigojo padengti išlaidas, kurių susidaro nemažos sumos.

Susitarta su Vliku, kad šiam reikalui organizacijų ar privačia iniciatyva renkamos aukos prašomos persiųsti Alt'os valdybai, adresu: Lithuanian American Council, Inc., 6818 South Western Ave., Chicago, Illinois, 60636.

Suinčiant aukas, prašoma pažymėti, kad skiriama Brazinskų bylai vesti.

ALT'os skyriai, bendradarbiaujančios organzacijos ir atskiri asmenys prašomi atskirose vietosė organizuoti aukų rinkimą iš Sovietinės Rusijos pabėgusių lietuvių bylos vedimo reikalui.

VLIKo pirm. dr. J. K. Valiūnas ir ALT'os pirm. inž. E. A. Bartkus lankėsi JAV State Departamente ir Turkijos ambasadoje, kur ieškojo būdų padėti Pr ir Al. Brazinskų bylai.

Tuo pačiu reikalu Vliko atstovas Romas Kezys buvo nuvykęs į Turkiją.

Alt'os ir Vliko susitarimu visos JAV surinktos aukos Brazinskų reikalui periunčiamos Alt'ai, adresu: Lithuanian American Council, Inc., 6818 S. Western Ave., Chicago, Ill. 60636.

ALT'os metinis suvažiavimas įvyks 1970 metais lapkričio m. 14—15 dienomis, Bismark viešbuty 171 W. Randolph St., Chicagoj.

Dalyvių registracija prasidės lapkričio 14 d. 9 v. ryte.

Suvažiavime apyskaitynius pranešimus padarys Alt'os valdybos nariai bus aptariamos gairės ateities veiklai ir sudaryta nauja ALT'os valdyba.

Suvažiavime kviečiami dalyvauti visi Tarybos nariai, o taip pat spaudos atstovai ir Alt'os veiklos rėmėjai.

ALT'os metiniame suvažiavime, laukiama dalyvaujant skyrių ir bendradarbiaujančių organizacijų atstovų.

Suvažiavime bus svarstomi svarbūs klausimai reikšmingi Alt'os organizacijai ir Lietuvos laisvinimo darbui.

Suvažiavimas įvyks 1970 m. lapkričio 14 — 15 d., Bismark viešbuty, Chicagoje. Pradžia — lapkr. 14 d. 9 v. ryte.

Lietuvių Tautos Genocido parodos išstatymu dar kartą Chicagoje rūpinasi Amerikos Lietuvių Taryba.

Stengiamasi parodai surasti vietą lietuviams artimoj kolonijoj, kad ko didžiausias lietuvių skaičius, o taip pat ir amerikiečių, parodą galėtų pamatyti.

Vėliau paroda bus išvežta į kitus miestus.

Leonardo Šimučio ilgamečio Alt'os pirmininko ir dabartinio garbės pirmininko parašyta Ameriko Lietuvių Taryobs istorija jau atiduota spausdinti.

Knyga bus plačios apimies, paremta dokumentais ir be to labai įdomiai parašyta, kad skaitoma, kaip intrygos įdomus romanas.

Trumpam Laikui

— Na, ar susitaikei su savo sužadėtiniu?

— Taip, bet tik laikinai.

— Kaip tai?

— Nes už savaitės laiko įvyksta mūsų vedybos.

CRANE SAVINGS
AND LOAN ASSOCIATION
B. R. PIETKIEWICZ, Pres.
2555 West 47th Street Tel. LAfayette 3-1083
PLENTY OF FREE PARKING SPACE
5¼* 4¾*
Mokamas už Vienų Metų Certifikatų sąskaitas Minimum $5,000.00
Naujas aukštas dividendas mokamas už investavimo sąskaitas
PINIGAI ĮNESTI IKI 15 D. PELNO NUOSIMČIUS NUO 1 D.
Dividendai mokami sausio ir liepos mėn. 31 d.
VALANDOS: PIRMAD. ir KETVIRTAD. .... 9 v. r. iki 8 v. v.
ANTRAD. ir PENKTAD. .... 9 v. r. iki 5 v. v.
ŠEŠTAD. 9 v. r. iki 12 v. d. — Trečiad. uždaryta

Pasisekusi Lietuvių Filatelistų Paroda

Spalio 23—25 d. Balzeko lietuvių kultūros muziejuje (gretima salė) vyko Lietuvių Filatelistų d-jos "Lietuva" pašto ženklų ir numizmatikos (monetų ir medalių) paroda. Ji iškilmingai atidaryta spalio 23 d. Šl XIV-ji paroda skirta Lietuvos Steigiamojo Seimo 50 metų sukakčiai paminėti, pradėta JAV ir Lietuvos himnais, kuriuos sugiedojo Brighton Parko ir Cicero par. mokyklų jungtinis mokinių choras iš 120 vaikų, vadovaujant mok. S. Jonynienei ir diriguojant moky. J. Kreivėnui. Mokiniai padainavo kelias patriotines daineles labai puikiai.

Atidaromąjį ir sveikinimo žodį tarė Lietuvos gen. konsulas dr. P. Daužvardis, prof. A. Varnas ir St. Balzekas, bei George Dunne, prezidentas Cook County Board. Raštu sveikino Ill. gub., Chcagos mėras, vyr. JAV paštų valdytojas ir kt., jų tarpe iš Romos kard. A. Samore.

Parodoje buvo išstatyta 200 rėmų su buv. neprikl. Lietuvos, JAV. Prancūzijos, Vokietijos, Didž. Britonijos, Italijos, Lenkijos ir kt. kraštų įvairiausiais pašto ženklais. Filatelijos ir numizmatikos prekybininkų buvo virš 20 stalų, jų tarpe ir Liet. Fondo su 50 m. Lietuvos nepriklaus. paskelbimo jubiliejiniais medaliais.

Parodoj veikė JAV pašto agentūrą, pardavinėjo ženklus ir štampavo su specialiu tai dienai taikintu ženklu besidomaujančių laiškus.

Parodą aplankė virš 1,500 žmonių plus p. p. Fabijono ir Liubinsko vadovaujama skautų ekskursija. Pašto agentūros ir Filatelijos d-jos prekyba pavyko labai gerai.

Prizus laimėjo: I gr. J. Grigaliūnas, Cleveland, Ohio, St. Ivanauskas, Chicago, A. Ruzgas, Woodhaven, N. Y., Juozas Žygas, Chicago.

II-ji grupė: Ignas Sakalas, čikagietis, David Kamm—Worth Wayne, Ind.,

III-ji grupė: V. Urbonas, Chicago, V. Kvedaras, Islington, Canada. IV grupė: Ipr. Raimundas Lapas, Melsose Park, Arūnas Vabalaitis, Cicero, Petras Kisielius ,Cicero.

Numuzmatikai — Neprikl. Lietuvos monetos— prem. K. Vabalaitis, Cicero, Petras Morkūnas, Canada.

Daugiausia rėmų išstatė V. Urbonas (26) ir Ignas Sakalas (15). Parodos tvarkytojais buvo B. S. Jurėnas, ir E. Petrauskas.

Parodos garbės teisėjas —Lietuvos gen. kon. dr. P. Daužvardis ir kt. Paroda skaitytina labai gerai pavykusi.

Parodos atidarymo proga svečiai p. Balzeko buvo vaišinami šampanu ir skaniais užkandžiais. **Kalpas Uoginius.**

DAINA

IR PRIJOJAU

Jojau tamsų vakarelį
Per plačią girelę,
Lėkiau, lėkiau vieškelėliu
Į margą dvarelį.

Tam dvarely prie motutės
Augo dukružėlė,
Jinai viena po sesučių
Skaisti kaip saulutė.

Prisiskynus žalių rūtų,
Vainikėlį pina,
Ir niūnuodama dainelę
Širdį sau ramina.

Ir prijojęs prie darželio
Į ją prakalbėjau,
Savo mielą mergužėlę
Mylėti žadėjau.

Bet sulaukus rudenėlio
Skyriaus sau mergelę,
Nebejojau vieškelėliu
Į margą dvarelį.

Leidos skaisti saulužėlė, Š
Bučiavo gojelį,
Gailiai verkė mergužėlė,
Išleidus bernelį.

Jis išvyko ,iškeliavo
Už jūrų marelių,
Daug išliejo mergužėlė
Gailių ašarėlių.

Kelstos "Gudrių" Vyrų Pažiūros į Moteris

--Kai kada būna lengvesnių, o gal būt ir malonesnių dalykų paaukoti gyvybę dėl mylimos moteriškės, negu gyventi su ja.

Netrukus būtų laikomas garbingu stoviu, jeigu moerys neturėtų šiame klausime sprendžiamo balso.

Kartais moterys myli vyrą vien už tai, kad jis padaro jas nelaimingomis.

Meilė tai susijungimas dviejų ypatybių: valdymo ir nelaimės. Kitaip sakant, vienas turi būti valdovas, o kitas— pavergtas.

Vyrai greit pasisako, jog myli, bet ilgai užtrunka su pareiškimu, jog nustojo mylėti. Moterys elgiasi atvirkščiai.

Daug lengviau yra mylėti visas moteris, negu vieną.

ĮTEIKTI DU PAVEIKSLAI S. BOSTONO LIETUVIŲ PILIEČIŲ DRAUGIJAI

Aleksandras Chaplikas, SLA. centro valdybos viceprezidentas, taipogi Sandaros centro viceprezidentas, praeitam S. Bostono Lietuvių Piliečių draugijos susirinkime padovanojo draugijai du paveikslus, Lietuvos Vytį ir Dariaus - Girėno paveikslą. Susirinkusieji plojimu padėkojo, ir priėmė tą gražią dovaną.

Keletą draugijos narių pageidavo, kad draugija pirktų vieno nario rėmus. Rėmai verti ne daugiau kaip $4, o tas narys norėjo $30. Už tris rėmus įteikė draugijai sąskaitą $90. Narys neprašė jokio atlyginimo už Vytį ir paveikslus, nes jis juos gavo veltui nuo prel. Pranciškaus M. Juro, Putnam, Conn.

A. Chaplikas irgi gavo Lietuvos Vytį ir Dariaus - Girėno paveikslą. Jis parsivežė namo, aprėmino gražiais rėmais, kurie kainavo po $6 vienas rėmas. Tie rėmai daug geresni ir gražesni, negu tie rėmai, už kuriuos žmogus norėjo gauti po $30 už vieną rėmą.

Chaplikas savo pinigus gali išleisti, kur tik nori ir tai yra jo reikalas.

Visai kitas reikalas, jeigu tie pinigai yra draugijos, kurios A. Chaplikas yra direktorius — "board of direction".

Šiuo atveju A. Chaplikas turi žiūrėti, kad draugijos pinigai nebūtų be reikalo išmėtomi.

A. Chaplikes visada įvertino Lietuvos Vytį, ir turi viena savo namuose.

Tokia Vytis yra Sandaros namuose. Irgi yra ir buvo daugiau, kaip viena Vytis So. Bostono Lietuvių Piliečių draugijoj.

Narys

Lietuvos Delegacija Pas Carą Joną Žiaurųjį Kremliuje 1560 Metais

Verta prisiminti vieną charakteringą incidentą Lietuvos ir Maskolijos santykiuose, įvykusį prieš 410 metų.

Rudenį, 1560 metais Lietuvos kancleris Mikalojus Radvila pasiuntė į Maskvą savo delegaciją tartis dėl Livonijos.

Delegacijai vadovavo Jonas Šimkevičius.

Atvykus jiems į Kremlių, caro Jono IV, vadinamo Žiauriuoju, pareigūnai atydžiai apžiūrėjo lietuvius ir ištardė kas jie yra. Po to visko jie buvo nuvesti į caro patalpas.

Nei nepasisveikinęs, caras Jonas Žiaurusis piktu balsu suriko:

— Kaip tai yra, kad jūsų tarpe nėra nei vieno kunigaikščio ar tikro bajoro? Su mužikais aš nenoriu tartis!"

Į tai Šimkevičius atsakė tvirtu, bet ramiu balsu:

— Pas mus Lietuvoje ir mužikai laikomi pagarboje. O valstybę atstovauti yra skiriami žmonės ne pagal jų kilmę ar turtą, bet atsižvelgiant į jų sugebėjimus ir nuopelnus.

Carui Jonui Žiauriajam pradėjus smerkti ir keikti Lietuvą, Jonas Šimkevičius su savo atstovais pasakė sudiev ir apleido Kremlių.

ŠIS TAS IŠ LIETUVIŲ MUZIKOS ISTORIJOS

Jau XV-tame amžiuje ima atsirasti lietuvių bažnytinė muzika.

Tuo metu jau statomi vargonai, kad ir ne grojimui, o tonui paduoti.

Tai sutampa su pasaulinės muzikos pradžia.

Didžiojo kunigaikščio dvaras turi net 80 žmonių orkestrą.

XVI-tame amžiuje Vilniuje jau veikia kantorių (giedorių) mokyklos.

Šiame amžiuje Vilniuje jau yra protestantizmo pradžios šimtmetis, suklesti bažnytinis giedojimas, atsiranda kariški orkestrai.

1634 metais užrašoma pirmoji liaudies dainos melodija Raganės apylinkėje.

1636 metais Vilniuje pastatoma pirmoji opera.

Nuo 1664 metų dvaruose atsiranda pastovių teatrų.

XVII amžiuje ir muzikos teorijos pradžia.

XVIII amžiuje Lietuvoje — didysis suirimų laikotarpis, bet didikai, puoselėja muziką toliau.

XIX amž. tarp kitko minėtina, kad Vilniaus universitetas įsteigia muzikos katedrą, kurios Vakarų Europos universitetuose įvedamas tik 20—30 metų vėliau.

XIX amžius apskritai mūsų muzikos istorijoje liūdnas, nes nėra didelių miestų, kur būtų stiprus meistelėnų luomas, puoselėjąs muziką, o Lietuvos dvarai po dvejų nepasisekusių sukilimų, merdėja.

Lietuviškoji muzikinė veikla vystoma ūkininkų klojimuose, bažnytiniuose choruose. Ji pribrandina talentus, pasiryžus tarnauti tautai.

Jis Rimtam Gyvenimo Žingsniui Pasiruošęs

Sovietų civilinės metrikacijos įstaigoje:

— O ar gerai tokiam rimtam gyvenimo žingsniui esate pasiruošę? — klausia besituokiančius įstaigos valdininkas.

— Savaime aišku: — Nupirkau 10 litrų vodkos, 30 butelių vyno, 15 litrų spirito, plius 2 statines alaus; manau, kad to turės užtekti" — rimtai atsako jaunasis.

Lietuviu Tautosaka

Kvailutis

Vieną kartą tėvas turėjo sūnelį. Jį visi kvailučiu vadino, Išleido tėvas kvailutį pas senelę. Jam sugrįžus, klausia:

—Kvailuti, ką tau davė senelė?

—Ką gi duos? Adatėlę man davė!

— Kur dėjai adatėlę?

— Važiavo žmonės keliu su vežimu šieno, įbedžiau į tą šieną adatėlę, ieškojau paskiau ir niekaip neradau.

— Matai, sūneli, — tarė tėvas: — adatėlį reikėjo įsisegti į kepurę, būtų nepražuvusi.

— Gerai, tėvelis, kitą sykį žinosiu.

Kitą dieną vėl siunčia tėvas sūnų pas senelę. Kai parėjo, tėvas ir klausia:

— Kvailuti, ką tau davė senelė?

— Ką gi duos! Šuniuką man davė.

— Kur dėjai tą šuniuką?

— Kaip liepei, taip ir padariau: įsidėjau į kepurę, ir nutroško.

— Matai, sūneli, — tarė tėvas: — šuniukas reikėjo pririšti dirželiu ir vedat šaukti ciu-ciu-ciu! ciu-ciu!

—Gerai, tėveli, kitą sykį žinosiu.

Ir vėl nuėjo sūnus pas senelę. Kai parėjo, tėvas jį klausia:

— Kvailuti, ką tau davė senelė?

— Ką gi duos! Lašinių man davė!

— Kur dėjai lašinius?

— Kaip liepei, taip ir padariau: prisirišau dirželiu ir vilkau, šaukdamas ciu-ciu-ciu! Pajuto sodžiau šunys, atlėkė visas būrys, apipuolė ir surijo mano lašinius.

— Matai, vaikeli, — tarė tėvas — lašiniai reikėjo supiaustyti, supiausčius susidėti į kokį maišelį, užsimesti ant kukšteros, ir būtum gražiai parsinešęs.

— Gerai, tėveli, kitą sykį žinosiu.

Vėl siunčia tėvas sūnų pas senelę, o kai sugrįžo, klausia:

— Kvailuti, ką tau davė senelė?

— Ką gi duos? Veršelį man davė!

— Kur dėjai tą veršelį?

— — padariau, kaip liepei: galvą nupiovau, visą supiaustčiau, nusipiaustęs viską sudėjau į maišelį ir parsinešiau.

— Matai, sūneli, veršelis reikjo pririšti prie sietuko, parsivesti į tvartelį ir šienu, dobitikrai žinosiu.

— Gerai, tėveli, jau kitą sykį itkrai žinosiu.

Eina vėl sūnus pas senelę. Kai sugrįžo, tėvas klausia:

— Kvaileli,, ką tau davė senelė?

— Ką duos? Katriutę su manim parsiuntė!

— O kur Katriutė?

— Padariau, kaip liepei: prisirišau ir parsivedžiau, parsivedęs nuvedžiau į tvartelį ir šienu, dobilėliais pašėriau.

Tėvas labai supyko ir smarkiai išbarė kvailelį. Katriukę parsivedė į triobą ir duona su medum pavaišino.

MARQUETTE PARKE

Pasisekęs Namų Savininkų Rudeninis Balius

Marquette Parko Lietuvių Namų savininkų organizacijos spalio 24 d.surengtas tradicinis-rudeninis balius gerai pasisekęs.

Svečiai buvo vaišinami šaltais ir karštais valgiais, kuriuos pagamino K. Repšienė, K. Stukienė ir V. Stakėnienė.

Baliuje dalyvavo iš demokratų partijos Pranas Savickas ir Michael Madigan. O iš respublikonų: B. J. Adomowski, J. Krasowski, J. J. Laningan, W. (Babe) McAvay, J. Potempa, T. A. Allen (Ališauskas(ir C. Stanszczuk. Jie visi trumpai pakalbėjo rinkiminiais klausimais, prašydami juos palaikyti rinkimų dieną.

Pirm. J. Bacevičius pabėgusių iš S. Rusijos į Turkiją P. ir A. Brazinsku reikalams prašė aukų. Organizacija jau buvo paskyrusi $100 auką, kurie jau pasiųsti į Turkiją. Bankete ukrainietis W. Babrodski, Troy Electris b-ės savininkas, 4556 S. Sawyer St., paaukojo $50, Advš Charles P. Kal aukojo 15 dol., po $5: B. Gelažius, K. Karuža $10, P. Narbutis $5 ir kiti —E. ir A. Žemaitaičiai, Julia Sačauskas — $10, Kiti po $5 — K. Repšys, V. Petrauskas, Br. Klemka, E. Micevičienė, K. Valentinas, A. Bartkus, M. Sorius, ir M. Milušauskas $10. Iš viso suaukojo $150.

A. Stakėnas ragino visus eiti balsuoti rinkimų dieną.

Banketo metu A. Kerelis įteikė įrėmintus raštus ilgamečiam ir pasižymėjiems nariams. A. Stankui, J. Jasui, J. Sačauskienei ir V. Vikšraičiui.

Vėliau buvo dovanų paskirstymas. Šokiams grojo Markausko orkestras. Pirm. J. Bacevičius visiems padėkojo už paramą. **Antanas Stakėnas**

Netikėtai papylus vaisių sunką ant stalčiesės, reikia tuojau valyti.

Chicago Savings and Loan Association

FEDERAL SAVINGS AND LOAN INSURANCE CORPORATION — SAFETY OF YOUR SAVINGS INSURED UP TO $20,000.

6% PER ANNUM OF $5000 OR MORE ON CERTIFICATES 2 YEAR MATURITY

5¾% PER ANNUM ON CERTIFICATES OF $1000 ONE YEAR MATURITY

5¼% PER ANNUM ON CERTIFICATES OF $1000 OR MORE 6 MONTH MATURITY

5¼% PER ANNUM ON 90 DAY NOTICE Passbook Accounts $100.00 MINIMUM

5% PER ANNUM ON ALL PASSBOOK ACCOUNTS

DIVIDENDS COMPOUNDED DAILY. PAID QUARTERLY.

Chicago Savings and Loan Assn.

John Pakel, Sr., Chairman of the Board — Mrs. Phil. Pakel, Pres.

6245 So. WESTERN AVE. TEL. GR 6-7575

HOURS: Mon. 12 P. M. to 8 P. M., Tues. 9 to 4, Thurs. & Fri. 9 to 8, Sat. 9 to 12:30

PETKUS

TĖVAS IR SŪNUS

Laidotuvių Direktoriai

MARQUETTE FUNERAL HOME

2533 West 71st Street

Telef.: GRovehill 6-2345 - 6

1410 South 50th Avenue, Cicero

Telef.: TOwnhall 3-2108 - 9

TRYS MODERNIŠKOS KOPLYČIOS

Aikštė Automobiliams Statyti

Laidotuvių Direktoriai

MAŽEIKA & EVANS

6845 SO. WESTERN AVE.

TRYS MODERNIŠKOS AIR-CONDITIONED KOPLYČIOS

MAŠINOMS VIETA

REpublic 7-8600 REpublic 7-8601

LIETUVIAI GYDYTOJAI

DR VYT. TAURAS
Gydytojas ir Chirurgas
Bendra praktika, spec. Moterų ligos
Ofisas: 2652 West 59th Street
Tel.: PR 8-1223
Val.: pirmad., antrad., trečiad., ir penkt. 2—4 v. po pietų ir kitu laiku pagal susitarimą.

DR. V. P. TUMASONIS
Chirurgas
2454 West 71st Street
Ofiso telef.: HEmlock 4-2123
Rezid. telef.: GIbson 8-6195
Priima ligonius pagal susitarimą. Dėl valandos skambinti tel. HE 4-2123; jei neatsiliepia, tai GI 8-6195.

Tel. of.: 847-5800; rez. PR 6-4250
DR. V. VILEIŠIS
Gydytojas ir Chirurgas
756 West 35 Street
(Kampas Halsted ir 35-os gat.)
Priėmimo val.: kasdien 1-4 p.p. ir 6-8 v. v. Šeštadieniais 1-4 p. p.
Trečiad. ir sekmad. uždaryta.

DR. ANNA BALIŪNAS
Akių, Ausų, Nosies ir Gerklės Ligos. Pritaiko akinius
2858 West 63rd Street
Ofiso telef.: PRospect 8-3229
Rezid. telef.: WAlbrook 5-5076
Val.: kasdien nuo 10—12 val. iš ryto ir nuo 7—9 v. v. Treč. uždaryta. Kitu laiku susitarus.

DR S. BIEŽIS
Telef.: PRospect 7-1717
Gydytojas ir Chirurgas
3148 West 63rd Street
Val.: kas dieną po pietų 1—3; vak. 7—8; tiktai antrad. ir penk. Treč. ir sekm. ofisas uždarytas.
Rez. 3241 West 66th Place
Phone: REpublic 7-7868

DR. P. STRIMAITIS
Gydytojas ir Chirurgas
Bendra praktika ir chirurgija
Ofisas 2750 West 71st St.
Tel. 925-8296
Val.: 2—8 val. vak. Penktadien. dieniais ir trečiand. uždaryta. 10—12 ir nuo 2—8 v.v. Sekma-

SVEIKATA
BRANGUS TURTAS

Plati Kova Vyksta Prieš Vėžio Ligą

Nors vėžio liga vis dar pasilieka misteriška, tačiau apie ją daug kas yra patirta.

Ji nėra paveldima ir nėra užkrečiama. Jos neišvysto bakterijos arba sužeidimai.

Vėžio ligą gali sukelti ilgiau užsitęsusi chroniška iritacija (kaip cigarečių ar pypkės rūkymas), tam tikri industriniai elementai, nuolat veikianti į mūsų kūną, kaip "anyline" dažai, ir augliai (tumors), kurie iš nekenksmingų virsta pavojingais.

Vėžys pradeda vystytis iš lengvo. Jo ląstelės (cells) plečiasi "šokinėdamos" ir organizmas neįstengia jų sukonstroliuoti.

Jos taipgi naikina normalius audinius, atimdamos iš jų maistą.

Vėžio ląstelės neapsiriboja naikinimu tų vietovių, kuriuose jos pirmiausia atsiranda.

Jei nėra sulaikomos, tai kai kurios jų atsipalaidoja ir per limfų kanalus bei kraujagysles patenka ir kitas kūno dalis.

Apie 275,000 žminių šioje šalyje kasmet miršta vėžio liga. Apie 800,000 asmenų JAV-bėse dabar gydomi nuo tos ligos.

Iš jų tikimasi išgydyti daugiau negu trečdalis.

Kuo greičiau toji liga yra susekta, tuo sėkmingesnis būna jos gydymas.

Dabartiniu laiku prieš tą ligą yra vedama atkakli kova ir per metus išbandoma net 40,000 įvairios rūšies vaistų bei chemikalų jos sustabdymui.

Klausia Kaip Prašalinti "Vericose Veins"

Iš Kenoshos, Wis., atėjo toks užklausimas:

"Aš turiu kojose vericose veins. Ar prašalinimui jų reikalinga operacija, o gal būtų galima atlikti tą kitokiomis priemonėmis? Už paaiškinimą būsiu dėkinga".

ATSAKYMAS

Daug kas priklauso nuo to, kaip didelės ir kiek įsisenėjusios jos yra.

Kaip jau žinome, vericose veins gali sukelti įvairios priežastys: perilgas stovėjimas ant kojų, venų uždegimas (phlebitis) arba jų susilpnėjimas; taip gi pašlijus kepenų (liver) veiklai ir pan.

Vericose veins nėra pavojingas reiškinys, bet geriau būtų nuo jų atsikratyti.

Jei gydytojas nuspręstų, kad operacija reikalinga, tai ji gali būti atlikta lengvom priemonėmis.

Išsipūtusi vena, per kurią kraujas grįžta į širdį, užblokuojama arba nukerpama ir užrišama.

Kraujas tuomet nubėga į širdį kitomis, giliau esančiomis venomis.

Tačiau vericose veins dažnai prašalinamos ir paprastesnėmis priemonėmis, vartojant gumines kojines arba specialius bandažus, kuriuos patartina nuimti prieš einant gulti.

Reikia tik saugoti, kad tos vietos, kuriose yra vericose veins, nebūtų pažeistos arba įpiautos, nes tuomet perdaug nubėgtų kraujo ir galėtų išsivystyti ulceris, o jį be operacijos yra sunku pagydyti.

Vertėtų panauroti ir tokias senovines priemones: du ar tris kartus per dieną pasėdėti iškėlus kojas aukščiau, o atsigulus į lovą laikyti kojas aukščiau negu kitas kūno dalis.

Viena ar kelios šių priemonių turėtų padėti jums atsikratyti tų keblumų.

Dagys Buvo Seniau Reikšmingas Augalas

Iš pažiūros — dagys nėra patraukłus augalas, tačiau jo žiedai būna labai gražūs.

Kadaise lietuvių tarpe jis turėjo ypatingos reikšmės ne vien ligų gydyme, bet ir apssiaugojimui nuo jų.

Pvz., velkant atžagarią dalį iš kiemo, buvo manyta, jog išvelkamos iš tų namų ir visos ligos.

Dagių žiedai buvo naraškomi, sudžiovinami ir paskiau vartojami kaipo "tonikas"—viso organizmo sustiprinimui.

Kraujo Aukojimas Nėra Pavojingas

Žmogaus kūnas turi savyje 16 pančių kraujo.

Kai duodame medicinos reikalui vieną pantę, savo kraujo, nepasikeičia nei mūsų pulsas, nei kraujo spaudimas.

Po 24 valandų paprastas kraujas papildomos kitu.

Gi po 10 ar vėliausiai po 14 dienų, prarasti 400,000 raudonų rutuliukų vėl atsiras kraujoje, sudarydami normalų 4,500 šimtų skaičių.

Kraujo aukojimas ne tik nėra skausmingas, bet visiškai nepavojingas dalykas.

Amerikoje žmonės per metus suaukoja nuo 3 iki 5 milijonų kraujo pančių.

Kraują paaukavus, daugeliui žmonių normali savyjauta ir pilnas darbingumas sugrįžta bematant, kitiems po 4 ar 6 valandų.

Įspėjo, kad Auga Kepenų Ligų skaičius

Dr. Jules L. Whitehall, vedėjas Mount Sinai ligoninės Chicagoje, pareiškė, jog šiuo metu gydytojai užtinka kepenyse (liver) daugiau ligų, negu kuomet nors pirmiau.

O taip esą dėl to, kad žmonės, daugiau gerdami, smarkiau užnuodija alkoholiu ir savo kepenis.

Tų ligų, kurias medikai vadina "cirrhosis", padidėjimas pastebimas visoj šaly.

"Cirrhosis", tai yra kepenų sukietėjimo procesas, kurį paskatina užsidegimas arba infekcja.

Pasėkoje to, gyvos, veikiančios ląstelės, pavirsta į kietus audinius (tissues).

Bet tokią ligą gali sukelti ir trūkumas vitamino B-1, o taip pat įvairūs nuodingi elementai, kaip tai arsenimas, ir chlorofomas, sarbon tetrachloride (naudojamas drabužių valymui), fosforas ir pan.

Mūsų laimei, kepenys turi nemažai įvairių apsigynimo priemonių.

Yra apskaičiuota, jog kepenys, kurios sveria nuo trijų iki keturių svarų, galėtų atlikti septynius kartus daugiau darbo, negu jos iš ikrųjų atlieka.

Taigi, jeigu tam tikra jų dalis apgenda, tai kitos sugeba perimti jų pareigas.

O kas nuostabiausia, tai kad ir apgedusios dalys, su vaistų pagalba, pačios pasitaiso.

Žmonės, kurių kepenis yra palietusios smarkesnės ligos, kartais turi nemalonų kvėpavimą, atsiduodantį česnaku arba net supuvusiais kiaušiniais.

Taip būna dėl to, kad kepenys nesugeba pakeisti tam tikrų proteinų medžiagų.

Taigi, kiek plačiau pažvelgus į tą viską, pastebėsime, jog ne vien alkoholiniai gėrimai, bet ir visa eilė kitų priežasčių gali pažeisti kepenis.

Amerikos Aukščiausias teismas, susirinkęs po atostogų. Iš k. į d.: Harlan, Black, pirmininkas Burger, Douglas. Brennen Jr.: antroj eilėj: Marshall, Stewat, White ir Blackmun, tik šiais metais paskirtas.

Geros Naujienos Inkstų Ligoniam s

Inkstais ir šlapumo organais, vienokia ar kitokia forma sergančiųjų, šiame krašte priskaitoma iki 8 milijonų, iš kurių apie 50,000 miršta kasmet.

Apskaičiuojama, kad apie 10,000 ligonių būtų išgelbėti, jei būtų užtektinai ir tinkamų inkstams pakeisti mašinų.

Dabartinės inkstams pavaduoti, kraujo valymo mašinos kainuoja apie 2,000 dol. ir reikalauja patyrusio personalo.

Ligoninėje vieno ligonio priežiūra su dabartinėm mašinom kaštuoja apie 20,000 dolerių metams.

Dr. A. R. Lavender suprojektavo ir Aragono National laboratorija ištobulino labai paprastą ir praktišką naudojimui, inkstus pavaduojančią mašiną.

Ji yra tik 12 colių ilgio ir 4 colių aukščio.

Naujasis dirbtinas inkstas išbandytas Hines veteranų ligoninėje ir gauti labai geri rezultatai.

Kadangi išradimas yra valdžios įstaigos, prieinamas visuomenei, todėl jau kelios įmonės susidomėjo, pasiryžusios pradėti masinę gamybą.

Žinoma, dar pareikalaus nemažai laiko, kol tie aparatai pasieks rinką.

Pagal laboratorijos apskaičiavimus, toks dirbtinis inkstas gali kaštuoti tik keliolika dolerių.

Ap.

Priemonė Sumažniti Sklerosės Pavojų

Gydytojai Joseph Bernsohn ir Leo Stephanides, iš Northwestern universiteto praneša, kad dieta, kurioje pra perdaug gyvulinių reibalų, skatina "multiple scerosis"— chroniską nervų sistemos ligą, sukeliančią apriobtą paralyžių, netekimą kalbos ir negalėjimą normaliai vaikščioti.

Anot tų mokslininkų, žmonės, kurie nesunkiai dirba arba yra pasiekę senesnio amžiaus, privalo mažiau vartoti gyvulinių reibalų, o daugiau augalinių arba žuvies riebalų.

Tropiškuose kraštuose, kur vietiniai gyventojai vartoja daug žuvų, soja beans, daržovinio aliejaus, mult'ple sclerosis pasitaiko laabi retai.

ISTORIJOS NUOTRUPOS MEDICINOJE

Nuo Romos imperijos griuvimo iki 15-tojo šimtmečio vieš-patavo tamsieji amžiai.

Visa mokslinė bei politinė tolerancija — buvo užgniaužta, visur ir vien tik galiojo prietarai, burtai, magija, erezija ir inkvizicija.

Mokslininkai, kurie sakė, kad žemė yra apvali, kad ji sukasi apie savo ašigalį, ir, kad ji keliauja apie saulę, o saulė apie ją, — buvo krikščioniškųjų inkvizitorių įvairiomis priemonėmis kankinami ir ant laužo deginami.

Gydytojams negalima buvo daryti lavono skrodimo ir nebuvo galima patirti dėl kokios priežasties žmogus mirė.

Už lavono skrodimą baudė mirtimi.

Romėnų laikais medicina, odontologija, o greta to ir menas buvo gana toli pažengę.

Romėų dantyse spidėjo aukso lydiniai, jie mylėjo dailę—burnos grožį, labiausia, tai moterų.

Antrojo amžiaus pabaigoj Romos imperija sugriūvo — žlugo ir jos ištobulėjęs menas ir aukštoji kultūra.

Barbarai kultūra nesidomėjo, o pirmieji krikščionys daugiau rūpinosi dangiškuoju, negu žemiškuoju gyvenimu.

Medicinos, odontologijos ir mėno mokslai nepajudėjo iš vietos. užviešpatavo tamsi, ilga, tūkstančio metų juoda naktis.

Vienuolynai buvo paversti ligoinėmis. Ligoniams kunigai įsakė melstis į Kristų, sakydami, kad tik Jis yra gydytojas visų ligų. Ligoniai meldėsi, merdėjo kančiose, zet nepasveikino ir mirė.

Odontologų veik nebuvo, skaudamus dantis rovė, gydytojai ir plaukų kirpėjai.

Tūli iš jų vaikščiojo iš namų į namus ir taip obskurantus, tamsuolius aptarnavo. Tai buvo grupė ignorantų, kurie apie dantų ligas, infekciją, higieną neturėjo mažaiusio supratimo.

*

Nė kiek geriau buvo ir Lietuvos kaime. Ten irgi dantis rovė tik kas norėjo, nes kompetingų odontologų nebuvo

Kaimuose veikė perėjūnai, vengrai, felšeriai ir kalviai.

Vieni jų dantis raudavo replėmis, kiti raktu. Visas rovimas buvo atliekamas be jokio užmarinimo.

Dažnai būdavo, kad dantis lūždavo ir jo šaknys palikdavo žandikaulyje.

Tada dantų rovėjas savo pasientui sakydavo:

— Nesirūpink, šaknys pačios išeis laukan!"

Tai buvo primityvi odontologijos raidos etapas, ne vien tik Lietuvoje, bet ir visame pasaulyje.

Nūdien to nėra. Dėka medicinos ir odontologijos mokslų pažangai.

Nūnai visos operacijos kūno ir dantų prašalinimo atliekamos be skausmų!

Dr. A. J. Gussenas

Masinis Raminančių Piliulių Vartojimas

Pereitais metais JAV-bėse išrašyta 85 bilijonai receptų raminančioms piliulėms (tranquilizer).

Apie 9 milijonai amerikiečių tokias piliules vartoja reguliariai, išleisdami tam tikslui $353 mil. per metus.

Vienas profesorius pareiškė: "Kuomet gydytojas negali susigaudyti kokia liga vargina pacientą, tai jis jam prirašo tam tikrų vitaminų ir tranquolizerių".

Visa tai prasidėjo 1964 metais, kai iš augalo Rauwolfia pasisekė gauti ekstraktą, kurį indai jau prieš 3,000 metų vartojo gydymui protin'o pamišimo ir sumažinimui aukšto kraujo spaudimo.

Bandymai ligoninėse parodė, jog tas ekstraktas ne tik nustelbia aukštą kraujo spaudimą, bet ir "dramatiškai" apmalšina nervų įtempimą.

Vėliau pasirodė kiti, sintetiniai pagaminti tos rūšies vaistai, piliulių firmoje.

Šiuo metu jų priskaitoma net iki 75 skirtingų rūšių. Daugelis žmonių vartoja juos ne ligų gydymui, bet prašalinimui kasdieninių rūpesčių.

Kaip tie vaistai veikia į smegenis, nėra aiškiai nustatyta. Bet vienas dalykas yra žinomas — būtent, kad perdaug ir perdažnai vartojant "tranquilizerius", jie gali sukelti nepageidautinų, o kartais ir pavojingų reiškinių žmogaus organizme.

Be gydytojų nurodymų, nevertėtų jų griebtis kiekvieną kartą, kaip tik pasijuntame dvasiškai prislėgti arba susijaudinę.

Tuos reiškinius galėtumėm prašalinti ir paprastomis priemonėmis: išeinant pasivaikščioti, imantis kokio nors darbelio ar užtraukiant mėgiamą dainą.

Žmogaus akių spalva su amžiumi šviesėja.

Dirvon darbo neįdėsi, duonos neturėsi.

PAVASARIS IR RUDUO

Kasdieną skaitome spaudoje apie klystantį demonstruojantį, prieš visus ir prieš viską kovojanį jaunimą.

Visai suprantama, jog tai kelia mums nerimą — kas iš tokio jaunimo bus?

Gaila, retai kada pasirodo spaudoje žinios raminančios. paguodžiančios, teikiančios vilties, kad neviskas dar taip beviltiška yra, kad yra jaunimo ir kilniais darbais pasireiškančio.

Iš Santa Gruz UPI agentūros žiniomis, Californijos universiteto abiejų lyčių studentai įsteigė organizaciją vardu "Spring and Autum Alliance", kurios tikslas užmegzti ir palaikyti ryšius su senosios kartos žmonėmis.

Vyriausia organizatorė ir projekto entuziastė — 19-kmetė Patty Nelson iš Banning, Californija.

— Atrodo, kad senyvi žmonės, pensininkai, jaunaisiais pepasitiki,nes jie neturi su pastaraisiais bendros kalbos, jungiančių interesų, — sako Patty. — Įsitikinau, jog taip maniusieji nežino, kaip daug iš senesnių galima iš mokti, kaip daug ko galima iš jų apie praeitį išgirsti ir sužinoti.

Petty atpasakoja pasikalbėjimus su seneliais, susituokusiais prieš 60 metų.

Daug įdomių ir rimtomis temomis diskutavusiu, daug prasmingų anekdotų iš jų girdėjusi ir daug naudingų patarimų gyvenimui gavusi.

Ne visi seneliai jau rezignavę ir ne visi yra apkartę — sako Patty.

Su daugeliu senelių teko jai susidurti, iš kurių daug kupinų sveiko humoro, besidominčių aktualia politika, nusimanančių muzikos srityje, apie žurnalistiką, meną, literatūrą ir kt. Kai kurie jaunimo vengia, nes dažnai skaito apie įvairius jaunųjų daromus nusikaltimus, piktas demonstracijas; tą pati girdi per radiją ir mato TV ekranuose.

Viena senelė prašoma priimti jaunuolę pokalbiui, paprašo prieš vizitą paskambinti jai ir tiksliausiai pranešti, kada atvyks, nes bendrai, atidaryti duris jaunuoliam ji bijanti.

Vienas senelis, gyvenęs ten poilsio namuose, buvo labai prieš jaunimą nusistatęs, kol į pirmąjį jo klausimą: "kam mėtote bombas?" atsakyta, jog su mėtančiais mes nieko bendra neturime. Po to jis pažvelgė į mane mieliau, o po poros vizitų pasidarė geras mūsų draugas, — sako Patty.

Vyriausias organizacijos — "Spring and Autum" tikslas — vienišų senelių lankymas, teikimas jiems pagalbos namų ruošoje, pvz., reikia padėti supirkti maisto produktus, apruošti butą, silpnai bematantiems paskaityti gautus laiškus, laikraštį, knygą, jei reikia parašyti kam laišką, išsiųsti jį, pasišnekėti su jais visuomenės, politikos bėgamaisiais reikalais ir t. t. Minimoji organzacja dar jauna, teturi tik 50 narių, kurie minėtu būdu seneliams padeda. Be to, numato rengti seneliams iškylas į juos dominančias vietas, o pabūti valandėlę su žmonėmis — kviečia juos į savo namus, aišku ne be tėvų sutikimo.

— Nemaža turime literatūros apie vaikus, knygų vaikams, — nesuprantama. kodėl niekas neaprašo knygos iš tos vyresniosios ((vyriausios), amžiaus mus apleidžiačios kartos žmonių gyvenimo, kuris ir reikšmingų be pamokančių nuotykių kupinas. Juk senelių tarpe turime ir išsimokslinusių, ir praktiškai gyvenimą gerai pažįstančių, nes dalyvavusių karuose, keliavusių, daug mačiusių ir patyrusių — sako Patty.

Californijos studentų akcija tėra gal vienintelė visoje šioje didžiulėje šalyje, tik kaip pradžioje minėjau, iki šiol niekas apie tai nerašė, o jie patys dirba nesireklamuodami.

Dirbdami šį gražų ir naudingą darbą jaunuoliai ne tik lengvina senelių gyvenimo naštą, bet ir savąjį gyvenimą praturtina nepavagiamu ir kandžių bei rūdžių nesunaikinamu lobiu.

Būtų labai gražu, kad kuri nors kilnių tikslų lietuvių organizacija pasektų čia paminėtų kalifornieičių jaunuolių pavyzdžiu.

Visais požiūriais įdomių, inteligentiškų vienišų senelių nemaža yra ir mūsų tarpe, kurie, matome, kad ir iš dalyvavimo Alvudo parengimuose, mielai pabendrautų su padoriais jaunimo atstovais.

—Kalpas Uoginius.

Ką Žinom Apie Mūsų Planetą

Apskaičiuojama, kad mūsų žemė yra virš 2 bilijonų metų amžiaus.

Aplink pusiaują žemė turi 7,927 mylias.

Bendras vandeniu padengtas žemės paviršius sudaro 141,940,-55,885,000 kvadr. mylios.

Bendras sausumos plotas yra 55,885,00 kvadr. mylios.

Bendras gyventojų skaičius, apskaičiuojama, kad siekia 2,-389,000,000 žmonių.

Aukščiausia vieta ant žemės paviršiaus yra Everesto kalnas, Nepaly — Kinijoje, 29,141 pėdos aukščio.

Žemiausia sausumos vieta yra Palestinoje, Mirties jūros pakrantėje, 1,292 pėdos žemiau jūros paviršiaus lygio.

Gyliausia vieta vandeny yra prie Filipinų, Pacifiko vandenyne(35,400 pėdų gylio.

Aukščiausia temperatūra, bet kada užrekorduota, buvo 1922 metais Libijoje, Afrikoje, siekė 136 laips. F.

Žemiausia temperatūra bet kada užregistruota —90 laips. F buvo 1892 metais Sibire.

Manoma, kad pasaulio rekordą pasiekė lietus, iškritęs laike 24 valandų 1911 metais Filipinuose, kada iškrito net 46 coliai lietaus.

Vienoje vietoje Indijoje metinis lietaus vidurkis yra 426 coliai.

A. P.lis

Volungės balso debesys klauso.

Gera galva ir blogas kojas suvaldo.

Seimininkėms

Virtiniai Pagaminti Iš "Pork Loin"

Paimti:
1½ svaro kiaulienos šoninės,
2 morkas,
1 svogūną,
1 lauro lapą,
12 pipirų,
truputį druskos.

Darbas: Imti nestorą šviežios kiaulienos šoninę ,nuplauti švaria skepeta, nusausinti, įpiovus plėvę, išimti šonkaulius, pabarstyti druska, maltais pipirais, suvynioti (odą į viršų) ir kietai surišti siūlu.

Įdėtą į puodą vyniotinį, užpilti karštu vandeniu, įmesti nuvalytą morką, svogūną, lauro lapelį, nemaltų pipirų ir uždengus puodą, reikia virti nuo 2 ik 3 valandų.

Baigiant virti, pasūdyti, paskui atvėsinti paslėgtą tame sull tinyje.

Duodant į stalą, nuimti siūlus, supiaustyti pusę colio storio griežinėliais ir sudėti į apvalą pusbliūdį, eilėmis ta'p, kad vienas griežinėlis uždengtų trečdalį kito.

Šviežių Kopūstų Sriuba

Paimti:
1¼ svaro mėsos,
su kaulais (perpus jautienos ir rūkytos kiaulienos),
1 nedidelę gūžę kopūstų,
1 morką ir
kitokių prieskonių sriubai.
Be to, paimti:
2 šaukštus pamidorų košės,
10 abiejų rūšių pipirų,
lauro lapą,
½ šaukšto miltų,
½ stiklinės grietinės,
3½ kvortos vandens.

Darbas: Išvirti sultinį (sriubą) ir perkošti.

Kopūstus supiaustyti, ištrinti druska, sudėti į perkoštą sultinį ir, atidengus indą—virti.

Sriubai verdant, sudėti paspirgintas morkas, svogūnus ir petražoles.

Kai daržovės bus jau minkštos, sudėti paspirgintus su riebalais miltus ir pamidorus ir pavirinti dar 5— 10 min.

Duodant į stalą, į lėkštę įdėti po šaukštą grietinės.

Prie kopūstų paduodamos keptos bulvės.

Obuoliai su Putelėmis

Didelius rūgštokus obuolius iškepti krosnyje.

Vėliau juos pertrinti per sietą, pridedant smulkaus cukraus, cinamono ir pertrintos citrinos žievutės.

Išmušti iš 3-jų kiaušinių baltymų putą, sumaišyti su smulkiu cukrumi.

Sudėti į bliudą anksčiau paruoštą obuolių masę, apdėti išmuštą baltymų putą, pabarstyti rupiu cukrumi ir įstatyti į krosnį 15 minučių.

Išėmus iš krosnies, papuošti sausainiukai ir paduoti į stalą.

Salotos Pagamintos Iš Džiovintų Vaisių

Paimti:
1 svarą džiovintų vaisių:
obuolių, slyvų, kriaušių,
persikų (pyčių),
1 stiklinę cukraus,
citrinos rūgšties,
1 kvortą vandens, ketvirtadalį lazdelės cinamono,
3 gvazdikėlius ir
½ citrinos žievelės.

Darbas: Vandenį su cukrumi užvirinti, sudėti nuplautus džiovintus vaisius ir jame išvirinti.

Baigiant virti, pridėti citrinos rūgšties, cinamono, gvazdikėlių, citrinos žievės.

Tada atvėsinti ir keletą valandų palaikyti.

Duodant į stalą, vaisius sudėti į indą.

Skystį, kuriame vaisiai virė, reikia perkošti ir juo užpilti vaisius, kad pusiau apsemtų.

Viršų apibarstyti stambiai kapotais riešutais.

Sušaldytos Mėsos Virimas

Maistingumo atžvilgiu nėra jokio skirtumo ar sušaldyta mėsa iš karto dedama į puodą ar ji palaikoma atšilti kambario temperatūroje.

Reikia atsiminti tik vieną, jog sušaldya mėsa reikalauja ilgesnio virimo.

Kad gyvenimas būtų smagesnis, bandykime atlikti ką nors gero kitiems.

Iš Baltijos tautų suruoštų demonstracijų prie Jungtinių Tautų spalio 18 d., kurių metu iškelti Sov. Rusijos grobuoniški tikslai.
Nuotr. V. Maželio

OTTAWA. — Kanados vyriausybė ir Quebeko provincija paskyrė 150,000 dolerių už informacijas, kas nužudė darbo ministerį Laporte ir pagrobė britų diplomatą Cross. Tikimasi, kad Cross yra gyvas.

Derybos Helsinky prasidėjo

HELSINKI. — Pirmadienį amerikiečiai ir rusai pasikeitė diplomatinėm kalbom ir sveikinimais, o vakar pradėjo darbo posėdžius. Deramasi dėl strateginių ginklų apribojimo. Derybos jau įėjo į trečią fazę. Vakarykščias posėdis buvo sovietų ambasadoje. Amerikos delegacija tikisi, jog šiose derybose pasiseks rasti formulę, kaip sustapdyti tolimesnį atominių ginklų lenktyniavimą.

* * *

Saigonas. — Netikėtas lietus ir potvyniai P. Vietname pareikalavo 173 asmenų gyvybių.

♆

VARŠUVA. — V. Vokietijos ir Lenkijos derybos vėl atnaujinamos. Sunkiausias klausimas, tai vakarinė Lenkijos siena. Lenkai reikalauja, kad vokiečiai išsižadėtų žemių už Oderio - Neisses upių į rytus. Derybos gali tęstis kelias savaites.

Smulkiai malsi — pastovėsi, plonai verpsi — pasėdėsi.

Barščiai Be Mėsos su Įvairiomis Daržovėmis

Nuplauti ir smulkiai supiaustyti:
½ petruškos,
½ poro,
skiltelę saliero ir
½ svogūno.
3—4 morkas riekutėmis supiaustyti,
1 raudoną burokėlį ilgais rėžiais supiaustyti,
1/5 kopūsto galvelės stambiai supiaustyti ir
2—3 bulves.

Išmirkyti ir išplakti 2—3 džiovintus grybus.

Kai daržovės būna jau paruoštos, tada į puodą įdėti šaukštą sviesto, šaukštą miltų ir smulkiai supiaustyti šias daržoves:
1 petrušką,
pora salierų,
1 svogūną,
2—3 išplautus džiovintus grybus.

Užvirinus šį mišinį, praskiesti 2 kvortom vandenį.

Vandenį pilti pamažu, sriubą gerai maišyti. Vėl užvirinti.

Sudėti burokėlius, morkas, ir kopūstus.

Bulves dėti vėliau, nes jos greitai išverda.

Taip pat dėti dar kelis pipirus ir ½ lauro lapelio.

Kai daržovės išvirs, įdėti į sriubą bulves ir saugoti, kad jos nesukristų.

Pridėti druskos.

Sriubą užbaltinti rūgščia grietine.

Kepenys su Daržovėmis

Paimti:
1 svarą liverio (jaknos, kepenys,
jautienos ar kiaulienos,
truputį druskos ir
pipirų skoniui,
3/4 stiklinės sukapotų salierų.
Be to, paimti:
1 svogūną,
4 šaukštus sviesto,
2 juosteles rūkytų lašiniukų,
2 puodukus išvirtų tomeičių (pomidorų),
6 morkas,
3 šaukštos miltų.

Darbas: Įtrinti liverį druska ir pipirais.

Kepenis apvolioti miltais ir keptį karštame svieste, drauge sukapotais svogūnais ir salieromis.

Apkepinus, įdėti į molinį indą (casserole dish), prijungti rūkytus lašiniukus, pamidorus, druską ir pipirus.

Pridengti ir kepti vidutinio karštumo krosnyje, 350 laipsnių Farenheito ½ valandos.

Po to, pridėti juostelėmis piaustytas morkas bei bulves ir vėl pakepinti apie 45 minutes.

Iškepus, išimti mėsą bei daržoves, o sultinį iškošti, pridėti prie jo miltus, išleistus vandeny, užvirinti 4 minutes.

Dar truputį pasūdyti, papipirinti ir paduoti šį sosą (sultinį) prie mėsos.

Kiaušinienė Su Tomeitomis

Keptuvėje įkaitinti šaukštą sviesto, įdėti riekutėmis piaustytų tomeičių (pamidorų).

Kai tomeitės pradės raukšlytis, įdėti 3 — 4 lengvai išplaktus kiaušinius. Sukepinti ir valgyti.

Kompotas Pagamintas iš Nevirtų Vaisių

Paimti:
½ svaro slyvų,
šviežių,
1—2 obuolius,
½ svaro fygų,
½ ketvirties svaro valakiškų riešutų,
¼ svaro cukraus,
citrinos sunkos.

Darbas: Išplautas slyvas, užpilti nakčiai su 2 stiklinėm virinto vandens.

Sekančią dieną išimti slyvas ir išėmus iš jų kauliukus (branduolius), jas supiaustyti juostelėmis, taip pat nulupti obuolius, supiausyti, išplautas fygas taip pat supiaustyti juostelėmis.

Riešuus sukapoti. Viską sudėti į slyvų sunką, kuri liko jas išmirkius per naktį, supilti cukrų, įspausti citriną.

Viską gerai išmaišyti ir įstatyti ledaunėn, atšaldymui dviem valandom.

Dietiniai Sausainiai

Paimti:
1½ stiklinės miltų,
1 kiaušinį,
¼ stiklinės vandens.

Darbas: Paruošti tešlą, kaip makaronams. Plonai iškočioti.

Stikline išspausti rutuliukus, įmesti juos į verdantį ir truputi pasūdytą vandenį.

Kai išplauks viršum, ant skardos, pabarstyti miltais ir pakepti karštoje krosnyje iki pagels.

Vėliau valgyti.

Obuolai Yra Sveikas ir Naudingas Vaisius

Obuoliai, nebrangūs vaisiai, ne vien turi patrauklų skonį, bet jie suteikia daug naudingų mūsų organizmui elementų: obuolių rūgštiės, potašo, geležies, jodo, vitaminus — C, A, B-1, B-2.

Vadinasi, jie yra naudingi sveikatai.

Dar labiau: Jie kai kuriais atvėjais atstoja ir vaistus.

Obuolių košė yra naudinga kūdikiams, obuolių kompotas duodamas sveikstantiems, obuolių sunka sudaro ligonių gėrimą.

"Suvalgyk kasdien po obuolį ir neturėsi šauktis gydytojo"— sako anglų priežodis.

To priežodžio teisingumą gali patirti kiekvienas, kam teko pervargt — užtenka suvalgyti obuolį ir tuoj pastebėsime, jog sugrįžta energija, gera nuotaika.

Šio vaisio žievėje kaip tik ir yra naudingi vitaminai.

Todėl, dėdami obuolius prie kopūstų ar burokų, būtinai juos sutarkuokime su žieve, kad turėtumėm ir svarbius vitaminus.

Obuolų košės, marmeladai ir kitokie iš obuolių pagaminti valgiai yra naudingi sveikatai ir jų neturi vengti, o daugiau valgyti.

Gydytojai mums patars kuriais kraujo apykaitos atvėjais, inkstų susirgimo ir kitais negalavimais obuoliai veik atstoja vaistus.

APIE ODEKOLONUS

Pirmieji kvepalai — parfumos, odekolonas, buvo išrasti Vengrijoje XIV amžiuje.

Juos gamindavo tada iš įvairių aliejų ir alkoholio.

Žodis "parfumas" kilęs iš lotynų kalbos — "par" —kas mūsų kalboje reiškia "per" ir "fum"—dūmai.

Užpiltas kvepalų lašas ant uždegtos žvakės — pripildo kambarį maloniu kvapu, o apipurkšti drabužiai, prisipildo jų aromatu.

Nosinės, langam užuolaidos ir baltiniai turės malonų kvapą, jeigu lentą, ant kurios jie prosijami, bus apipurkšti kvapalais.

Negalima kvepalų laikyti saulėtoj vietoj, nes jie saulės spindulių paveikti, gali aromatą pakeisti..

Nuo užbaigimo paminklo Washingtonui 1884 metais, jį aplankė daugiau kaip 43 milijonai žmonių.

GERA SVEIKATA IR VEIDO GROŽIS

Kaip Atrodyti Jaunam

Atrodyti jaunam ar jaunai, tai nereiškia vartoti daug kosmetikos.

Tas priklauso ir nuo kitų labai svarbių dalykų, kaip pavyzdžiui, racionalus maitinimasis, reguliarus miegas ir sportas.

Pagrindiniai dėsniai išlaikyti jaunai išvaizdai ir gražiai odai, yra laikydamas higienos reikalavimų, racionalus maitinimasis ir sportas gryname ore, prieko galima priskirti ir reguliarus pasivaikščiojimas.

Kad atrodytum jaunu, nereikia valgyti karštų valgių, nes tai gadina dantų emalį, sukelia skrandžio ligas ir neretai iššaukia raudonas dėmes ant veido.

Nepatariama valgyti sunkių valgių prieš einant gulti.

Nevalgykime labai rūgščios duonos, nes tas sukelia įvairius spuogus.

Nepatariama valgyti labai sūrios ir su aitriais prieskoniais paruoštos mėsos.

Nevalgyti stovint ar labai susilenkus.

Stovint valgant per daug įtempiami pilvo raumenys, o per daug susilenkus — apatinę pilvo dalį suspaudžiama, tad skrandis ir žarnos negali judėti ir tas kliudo virškinimui.

Dėl virš minėtų dalykų neretai atsiranda virškinimo trūkumai ir to pasėkoje nešvari ir negraži oda.

Nevartoti neišmėgintų ir nežinomų veido kremų.

Neiti per daug vėlai gulti ir nedirbti naktimis.

Neišmiegotos naktys kenkia nervams, veidui suteikia prislėgtą ir rūsčią išvaizdą, o tas daro žmogų panašų į ligonį.

Neklaužadas ir Hipius Kaip Išauginti Jaunus

Pasišaipydamas iš tėvų, Presbiterionų laikraštis, paimtais iš gyvenimo faktais, pateikia šias taisykles kaip išauginti neklaužadas ir nusikaltėlius.

Nuo kūdikystės duok vaikui viską, ką jis tik nori.

Tuo būdu jis išaugs tikėdamas, kad pasaulis jam skolingas viską gyvenime.

Jei jis pavartos nešvarų žodį, juokis iš jo.

Kitą kartą jis stengsis surasti geresnius išsireiškimu, nuo kurių tau ausys raitysis.

Niekuomet nevarging jo su dvasiniu auklėjimu.

Lauk iki jis pasieks 21 metų ir tada leisk jam pačiam nusistatyti.

Pakelk viską ką jis išmėto. Daryk viską dėl jo, kad vėliau jis įsitikintų ir mestų visą atsakomybę ant kitų.

Ginčykitės ir peškitės tarpusavyje matant jūsų vaikams, Tada jie nebus nustebinti, jei išsiskirsite.

Duok vaikams pinigų, kiek tik jie nori išleisti.

Niekuomet neleisk jiems patiems užsidirbti.

Dėl ko jie turi vargti, kaip kad jų tėvai vargo?

Patenkink vaiko norą dėl maisto, gėralą bei kitų patogumų. Žiūrėk, kad kiekvienas jo pageidavimas būtų patenkintas, kad neišsauktų jo nepasitenkinimą.

Visuomet užsistok savo vaiką prieš kaimynus, mokytojus bei policiją.

Tikėk, kad jie visi yra nusistatę prieš tavo vaiką.

Kada vaikas pateks į nemalonumus, pasiteisink sakydamas, "Aš nieko negaliu padaryti su juo."

Būk pasiruošęs ateities vargams, nes juos tikrai turėsi.

—A. P.lis

Kur Dar Prisimena Apie Patogumą Arkliam

Karališkam raitelių pulke, kuris stovi Londone, yra užsilikęs paprotys, jog atsisveikinant su išeinančiu į atsargą karininku, išleistuvių vaišėse turi būti ir jo arklys.

Neseniai buvo sumanyta įrengti karininkų klubą 30 aukšte baigiamo statyti dangoraižio.

Tačiau prisiminus apie arklius, tas klubas tilps pirmame aukšte, kad nereiktų jiems taip aukštai lipti.

IR SENIAU TAS VAISTAS JAU BUVO ŽINOMAS

Spėjama, jog Hipokratas, vadinamas medicinos tėvu, gyvenęs Graikijoje 460—370 metais prieš Kristų, jau numanė penicilino reikšmę.

Žinoma, kad jis žaizdas aprišdavo pelėsiais padengtais raikšiais ir, kad žaizdos greit pagydavo.

Tėvo Argumentai

— Ir vėl tavo gerasis sūnelis išėmė man iš kišenės pinigus!— motinai taria supykęs tėvas.

— Koks tu žmogus, vis puoli tą nekaltą vaikelį! — Juk galėjau ir aš išimti pinigus, nes taip maža įvairiems reikalams jų man duodi! — beteisindama sūnų atsikerta motina.

—Ta, ta, ta... nedėk to "nekalto sūnelio" kišenėn. Žinau, ką ir kodėl įtariau bei kaltinu!.. Meluoji, ne tu, jis pinigus išėmė, dar keli doleriai likę, kai imi tu — visada visus išimi—įsitikinęs argumentuoja tėvas.

Kvailas yra tas, kuris negali supykti, bet išmintingas tas, kuris nepyksta. (Anglų patarlė)

PASKAITOS IR TYRINĖJIMAI
atsibūna kiekvieną sekmadienį, svetainėje Y.M.C.A., 6235 S. Homan Ave., prie 63rd St., nuo 10—12 val. ryto.
Kviečiame visus, norinčius susipažinti su Dievo tiesos žodžiu, ir per jį surast išganymo kelią.
Įėjimas nemokamas, kolėktų nėra.
Švento Rašto Tyrinėtojai

FRANK'S T.V. & RADIO, Inc.
Didelis pasirinkimas įvairiausių televizijų, radijo stereo aparatų. — Oro vėsintuvai. Spalvotos televizijos aparatai. — Pardavimas ir taisymas.
3240 SO. HALSTED STREET — Telef. CA 5-7252

Kas tik turi gerą skonį,
Viską perka pas Lieponį!
Lietuvių Prekybos Namai
FURNITURE CENTER, INC.
MARQUETTE PARKE
6211 So. Western Ave. PRospect 8-5875
Vedėjas J. LIEPONIS
Pirmad. ir ketvirtad. — nuo 9 iki 9:30 Kitom dienom — nuo 9 iki 6 val. vak. Sekmadieniais — nuo 12 iki 5 val. vak

1970 Plymouth-Duster
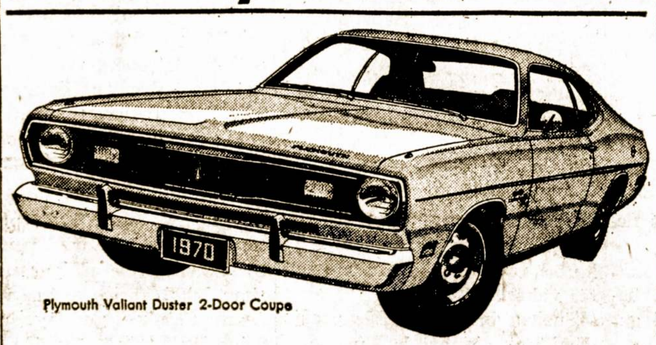

Plymouth Valiant Duster 2-Door Coupe
Kaina nuo $2,172.00
25 mylias su vienu galionu
PLYMOUTH, VALIANT - BARRACUDA, ROAD RUNNER
GTX, FURY — DUSTER
BALZEKAS MOTOR SALES, INC.
4030 ARCHER AVENUE — PHONE VI 7-1515

Padėka

A. † A.

KONSTANTIN ANDRIJAUSKAS

Mano mylimas vyras mirė 1970 m. spalio 8 d. ir buvo palaidotas spalio 12 d. Lietuvių Šv. Kazimiero kapinėse, Chicagoje.

Noriu padėkoti visiems, kurie suteikė jam paskutinį patarnavimą ir palydėjo į amžino poilsio vietą.

Nuoširdžiai dėkoju kun. kleb. Antanui Zakarauskui, kuris atlaikė gedulingas pamaldas už jo sielą ir palydėjo velionį į kapines.

Dėkoju kun. Kuzinskui už atsilankymą koplyčioj. Nuoširdus dėkui visiems, kurie užprašė šv. Mišias už jo sielą. Dėkoju visiems, kurie prisiuntė velioniui gėlių bei pareiškė man toje liūdesio valandoje užuojautą.

Dėkoju visiems laidotuvėse dalyvavusiems, kuriems atskirai neturiu galimybės padėkoti.

Dėkoju grabnešiams ir laidotuvių direktoriui Donald Petkui už malonų patarnavimą.

Visiems, visiems nuoširdus dėkui.

Žmona MARIJA.

Lietuvių Teisininkų d-jos centro valdyba: iš k. M. Mackevivius—pirm., O. Tamulevivienė—ižd., Al. Budreckas—vykd. vicepirm., II eil. iš k. J. Vasaitis—narys, V. Račkauskas—vicepirm., F. Gaudušas—narys, J. Talalas—sekr. Nuot. Vyt. Račkausko

APŽVALGA

Inž. Antano Rudžio politinio turinio laiškas buvo atspausdintas Chicago Sun Times denraštyje, sekmadienį, lapkričio 7 d. vedamųjų straipsnių puslapyje.

Laiško — straipsnio antraštė — "Sutartis su Rusija". Toliau jis rašo apie konsularinę sutartį, kuri tarp abiejų kraštų buvo pasirašyta 1967 metų viduryje.

Jis primena, kada Senato užsienio reikalų komisijoje jis pareiškė priešingą nuomonę prieš tokios sutarties pasirašymą, nes Sovietų Rusija susitarimų niekados nesilaiko, nebent ir jų jiems yra vienpusiška nauda. Taip jei elgėsi ir su amerikiečių generolais, kurie buvo priverst jų krašte nusileisti, neleisdami tuoj susirišti su JAV konsulatu.

Kaip gražų pavyzdį, kur laikomasi įstatymų, jis nurodė Turkijos vyriausybę, kuri labai garbingai elgiasi su Pranu ir Algirdu Brazinskais.

Baigdamas ilgą laišką — straipsnį, Antanas Rudis pabrėžia, kad neseniai buvęs Azijos ir Artimųjų rytų kraštuose, jis susidarė vaizdą, kad Amerika dėl per didelių nuolaidų darymo netenka pasitikėjimo ir pagarbos.

*

Mes dažnokai nuogastaujame, kad mūsų parašyti laiškai — straipsniai amerikiečių spaudai nebūna atspausdinti.

Bet kai pasikalbi su amerikiečių redaktoriais, tai jie tvirtina, jog lietuviai nesidomi ir neįvertina tokių laiškų patalpinimą, nes priešingai kitoms tautybėms, mes niekados neparašome redakcijoms laiškus padėkodami ar pareikšdami savo nuomonę. Jie sako, kad kitų tautinių grupių žmonės, kai patalpinamas jų laiškas, tuoj prisiunčia gausybę laiškų.

Tad yra gera proga padėkoti Sun-Times redakcijai už straipsnio atspausdinimą.

St. Petersburg, Fla.

IEŠKO KAMBARĮ

Mieli mano tautiečiai lietuviai, kurie gyvenate St. Petersburg, Fla., apylinkėje. Aš pageidaučiau patekti į tvarkingai gyvenančią šeimą, kuri galėtų mane priimti sykiu gyventi ir maistą duoti.

Aš pasilikau našlys, esu 82 metų amžiaus ir pusėtinai stiprus ir turiu gerą sveikatą. Esu švarus ir ne girtuoklis.

Pasiūlymus siųskite šiuo adresu:

Joseph Yuskatis,
Rt. 1 — Box 90,
Waterviliet, Mich. 49098

Iš Hartfordo

Gražiai Paminėta Kirkučių Vedybinė Sukaktis

Š. m. spalio 19 d. Julijai ir Antanui Kirkučiams, gyv. 428 Park. Rd. W. Hartford, Conn., sueįjo nuo jų vedybų 40 metų. Ta proga jų dukters ir sūnus surengė juodviem vaišes — staigmeną.

Puota - vaišės buvo spalio 17 d. Bronės ir Antano Jucėnų rezidencijoje — jų motelio salėj, Middletown, Conn. Puotoje — vaišėse dalyvavo ne tik jų vaikai, vaikaičiai (anūkai), svotai ir giminės, bet buvo ir šiaip garbingų svečių — jų ar vaikų draugų ar gerų pažįstamų.

Vaišėse dalyvavo ir Šv. Trejybės Lietuvių parapijos klebonas kun. Juozas Matutis ir jo asistentas — vikaras kun. Jonas Rikteraitis.

Renkantis svečiams, dukraitės nešiojo skanius užkandžius ir jais vaišino besirenkančius, o sūnus Jurgis Kirkutis visiems, kas norėjo, pilstė skanius gėrimus.

Atvykusius solenizantus visi sutiko šiltais plojimais. Visiem susėdus prie stalų, klebonas kun. J. Matutis sukalbėjo maldą.

Už sukaktuvininkų sveikatą išgerta taurės čampano ir sugiedota jiems "Ilgiausių metų".

Klebonas kun. J. Matutis, prieš eidamas namo, pasakė gražią kalbą. Jis pažymėjo, kad Kirkučiai ir jis, tiksliau sakant, jo tėvai yra kilę nuo Luokės, Telšių apskrities (žemaičiai), tad jie esą kaimynai. Klebonas linkėjo Julijai ir Antanui Kirkučiams gražaus amžiaus, ypač sulaukti auksinio jubiliejaus. Jų auksinio jubiliejaus sukaktį klebonas pažadėjo pats surengti... Tai irgi staigmena! Be klebono, dar kalbėjo skautininkas Vaclovas Nenortas ir šių eilučių autorius. Abu linkėjo brangiems sukaktuvininkams geriausios sveikatos, laimės ir ilgo amžiaus.

Vaišės užsitęsė gana ilgai. Valgai buvo labai skanūs. Sukaktuvininkams svečiai ir giminės atnešė ir gražių dovanų.

—Jonas Bernotas

Pinigai ir Vertybės

Nuo 1939 metų pinigai, laikomi bankuose, investuoti į bonus ir kitokias vertybes, nustojo savo perkamosios galios, kuri lygi bemaž 650 biiljonų dolerų. Tai yra pasėka nuolatinės infliacijos.

K. Baltrukonis

IR GYŪVNAI TURI GERĄ NUOVOKĄ

★

Mokslininkai pradeda atkreiptti daugiau dėmesio į ypatingas paukščių ir gyvūnų nuovokas.

Pvz. tą dieną, kaip buvo atidarytas 12 kilometrų ilgumo tunelis po aukščiausiu Europoj kalnu Bont Blank, tūkstančiai paukščių praskrido pro tunelį, sutrumpindami savo kelionę peraukščiausius Alpius.

Kai Vakarų Vokietijoje buvo pravesta autostrada per miškus, tai vietomis po tuo keliu tapo įrengti tuneliai.

Pirmieji tų tunelių vartotojai buvo briedžiai, kurie iš toliau ateidavo į tą vietą ir per tunelį saugiai atsidurdavo kitoje autostrados pusėje.

Daug dar vandens nutekės upėmis iki mes nuodugniai pažinsime nuostabias aplinkinės gamtos paslaptis.

MYLIMAS ATJOJA

Skamba rasos, dreba žvaigždės
Vakaro tyloje,
Iš nežinomos šalelės
Mylimas atjojo.

—Ko žirgelis taip sušilęs,
Tarsi po rekrūtų?
—Atskubėjau mylių mylias,
Kad vėlu nebūtų...

Nežinau, berneli,
Tai ne mano valioj...
Pasiklauski motinėlės,
Kam rūtelės žalios...

Nors pilka būtų dalūžė,
Kaip rugelio žiedas,
Nematys sena motulė
Ašarėlių riedant....

..K. Grigaitytė.

Vien Turto Nepakanka, Kad Vedusių Gyvenimas Būtų Laimingas

Beveik 85 nuošimčiai vedusiųjų, kaip sakoma, "Vos galą su galu suduria", bet jų vedybos būna laimingos ar bent nesudrumstos.

Nedatekliai ir gyvenimo sunkumai vedusius, pasirodo, labiau suriša, negu piniginiai galimumai bei prabanga.

Buvo pastebėta, kad depresijos metais persiskyrimų buvo labai mažai.

Persiskyrimų akstinas ar priežastis būna ne pinigniai ištekliai, ar nedatekliai, bet kuro nors vedusių lengvabūdiškas tų pinigų leidimas ar taupyti nesugebėjimas.

Iš Zanavykų Veiklos

Šakių apskr. klubo narių susirinkimas įvyko spalio 25 d. Vyčių salėje.

Susirinkimą atidarė pirm. A. Didžbalis, padėkojo gausiai susirinkusiems, apie 60 narių, ir svečių, patiekdamas tos dienos darbotvarką, kuri buvo priimta be pataisų.

Klubo brangus ilgametis narys Kostas Andrijauskas mirė Spalio 12 d. Velionis pagerbtas minutės atsistojimu, pareikšta užuojauta velionio žmonai Marijai ir išmokėta pomirtinė pašalpa $20.

Tą dieną į klubo narius įstojo 4 nauji nariai: p. Marčius, pinai Čižauskai, A. Jankauskas. Jie susirinkimo buvo vienbalsiai priimti.

Toliau buvo svarstoma svarbūs klubo reikalai. Praeito susirinkimo draugijos protokolą perskaitė sekr. J. Vasiukevičius; protokolas be pataisų priimtas vienbalsiai.

Valdybos pranešimą padarė Ad. Didžbalis, supažindino narius, iš valdybos ir parengimų komisijos nutarimo ,turėto posėdžio gegužės 31 d. svarstant derliaus šventės vakarienės rengimo reikalu, kas numatyta lapkričio m. 21 d. Marquette Hall salėje.

Susirinkimas pritarė ir palinkėjo geros sėkmės, visiems, kurie rūpinasi vakarienės pasisekimu.

Pranešta, kad bilietų išplatinimas sekasi gerai, bet dar yra daug neparduotų, galima gauti pas visus valdybos narius ir bilietų platintojus.

Supažindinti nariai su praėjusio rudeninio pikniko pasisekmu; padėkota visiems talkininkams.

Smulkiai išvardinta vardus, talkininkavusių prie įvairių darbų; taipgi narėms aukojusioms maistą, ir fantus laimėjimams.

Parengimų kom. pirm. K. Krikščiūnas patiekė susirinkimui pikniko apyskaitą, su padidėjusiu pelnu, buvo priimta su pasitenkinimu, taipgi padėkojo visiems bent kokiu būdu prisidėjusiems klubo nariam ir visiem dalyviam.

J. Jurkšaitis perskaitė naujų įstatų projektą, Nauji įstatų pakeitimai vienbalsiai priimti. Įstatų komisiją sudarė J. Jurkšaitis, J. Staška ir M. Abromavičienė.

Pasprukusiems iš Sovietų komunistinės vergijos tėvui ir sūnui Brazinskams susirinkimas paskyrė $25 auką. ir 5 dolerius pridėjo parengimų komisija. Viso $20. Auka įteikta per Margutį.

Buvo gautos trys padėkos kortelės iš klubo narių ligonių, M. Lukaševičienės, A. Budrio ir mirusio nario Kosto Andrijausko žmonos Marijos.

Palinkėta visiems nariams greitai sustiprėti. Baigus susirinkimą prasidėjo vaišės prie šaltų užkandžių. Taipgi stalą praturtino įvairūs pyragai, kuriuos sunešė: Šimkus, Vasiukevičienė, Baltrušaitienė, Sidavičienė ir Vizgirdienė iš Auroros. Vizgirdai atvyksta iš tolymos apylinkės.

Be to, Antanina Sabaliauskienė išvažiuodama į Californiją atostogų, atsisveikinant narius paaukojo bonką stipresnio gėrimo. Jai palinkėta laimingos kelionės.

J. Vasiukevičius pristatė dalyvavusį svečią iš Kanados p. Grybą, zanavyką. Buvo pakviesti visi kanadiečiai zanavykai į klubo ruošiamą derliaus šventės vakarienę.

Susirinkimas ir vaišės praėjo labai nuotaikingai ir linksmai.

Matant klubo gerą egzistenciją, bei didelį susidomėjimą narių, ypatingai valdybos ir parengimų komisijos glaudų bendradarbiavimą suteikiant naujų lėšų, džiugu pažymėti, kad galėsime paremti kultūros bei spaudos darbuotojus.

—Adomas Didžbalis

Našlių Klubo Gyvenimas

★

Našlių, Našliukių Draugiško klubo banketas spalio 18 d. Polonia Grove salėje, labai gerai pavyko. Svečių bei paties klubo narių prisirinko didžiulė salė ir visi puikioje nuotaikoje šauniai pabaliavojo.

Prieš pradedant banketo turtingą vakarienę, visų sutartinai pagiedota JAV ir Lietuvos himnai. Klubo pirm. Marytė Neberieza po trumpo žodžio pakvietė klubo fin. rašt. Onutę Condux pravesti banketo programą, kuri susidėjo iš pagiedotų himnų ir trumpų kalbų.

Vedėja Onutė iš eilės pristatė visus valdybos narius, kurie pasisakė, kad džiaugiasi ir dėkingi svečiams už gausų atsilankymą.

Keletą politikierių (svečių) pristatė mūsų visuomenininkas Stasys Molis, Politikieriai taip pat tik trumpai sveikino Našlių klubą ir jų svečius.

Vienas įdomesnių programos numerių, tai pirmininkės įteiktos trims poroms tradiinę pinigines dovanas, kurie būdami šio klubo nariai, šiemet apsivedė. Vienas jų žymus klubo veikėjas, tai Frank Trakshus. Kaip visems kalbėtojams, taip ir šeimyninio gyvenimo naujakuriams, publika nesigailėjo gausių katučių.

Visiems bevakarieniaujant, J. Joniko orkestras švelniu tonu grojo įvairias gražias melodijas.

Po visokių gardžių valgių, stalus išnešus ir vėl Joniko orkestras šokino visus galinčius šokti. O prie vaišių baro protarpiais vyko spūstis ir svečių patarnautojai turėjo daug darbo svečius patenkinti.

Ten girdėjosi vieni kitų malonūs sveikinimai, bičiuliški pasikalbėjimai ir svetingi pasivaišinimai.

Turėjau progos su daugeliu susitikti bei pasikalbėti, kuriekurios daugumoje buvo organizacijų žymūs veikėjai, politikieriai, biznieriai, artistai, spaudos bendradarbai, dainininkai, tarp jų ir Al. Brazis bei kiti, kurie dažnai matosi draugijų parengimuose ir yra geri lietuviškų kultūriškų darbų rėmėjai.

Galiu pasakyti, kad visi bankete dalyvavę liko pilnai patenti.

Šiuo metu šio klubo pastogėje tyku, ramu, nes reikia pailsėti iki šeštadienio, lapkričio 28, ruošiamo linksmo baliaus Hollywood salėje, 2417 West 43 St. Šokiams gros J. Joniko orkestras. Bus valgių, gėrimų ir puikių dovanėlių.

Klubo eilinis susirinkimas įvyks penktadienį, lapkričio 13 d. 8 val. vakare.

Nariai prašomi gausiai dalyvauti bei naujų kandidatų atsivesti, nes norima, kad visi Chicagos ir apylinkių našliai su našliukėmis būtų klubo nariai.

Praeitas susirinkimas spalio 9, pirmininkaujant Marytei Neberezai, gražiai praėjo. Į klubą įsirašė ir delnų plojimu buvo priima Petronėlė Babilius, kuri netolimoj praeity daug dirbo Suvalkiečių draugijoje, kaip gera scenos veikalų vaidinime buvusio choro dainininkė.

Be protokolo bei valdybos pranešimų, kurie buvo priimti, turėta nemažai darbo pasiruošti banketui. Gerai, kad mes turime labai darbščią fin. raštin. Onutę Condux, nes ji visus didžiuosius darbus, surištus su banketu, sėkmingai atliko.

Rugsėjo 20 d. piknikas, komisijos pranešimu, gerai pavyko ir iš gauto pelno pagal nutarimą paskirta po $25 Sandarai, Naujienoms, Margučiui ir F. Daukams. Pinigai jau perduoti. Už tai priklauso padėka klubo veiklos pasigarsinimui, kalbėjo ponia Neberieza, bei jos kalbai gausus susirinkimas vienbalsiai pritarė paskirti dovanėles.

Beje, buvo paskaitytas nuo tFrank Strakshus, kuris buvęs darbštus narys, jau apsivedė ir pasitraukdamas iš narių tarpo pareiškė atsisveikinimo žodį su valdyba ir visais klubiečiais.

Susirinkimą užbaigus turėta linksmos vaišės ir Joniko orkestras grojo šokiams iki vėlumos.

—A. Jusas

DVI MŪSŲ TAUTIETĖS PRIE GARSAUS FONTANO

Dvi chicagietės ponia Josephine Gulbinienė su savo dukra Aldona Olis, keliaudamas Vidužemio jūros kraštuose, Italijoje ir Graikijoje, aplankė ir Romos miestą, kur sutiko ir lietuvių.

Šiame paveiksle matome jas šalis garsus fontanas. Yra manom, jog kas įmes monetą į tą fontaną, tas vėl aplankys Romą.

Chicagietės taipgi aplankė Graikijos sostinę Atėnus, kur apžiūrėjo daug senovės liekanų.

Tame mieste ponia Gulbinienė vos švengė didelės nelaimės. Ji parvirto ant judančių laiptų ir laimei, tik lengvai susižeidė.

Šiaip kelionė joms buvo smagi ir jos parsivežė daug gražių įspūdžių ir spalvotų nuotraukų.

Albert J. Aukers Svarbios Komisijos Pirmininkas

ALBERT J. AUKERS

Union Federal Savings and Loan Association prezidentas, Albert J. Aukers, tapo paskirtas pirmininku Federalinio Komiteto Illinois Savings and Loan League.

Pranešimas apie tai buvo padarytas šią savaitę Springfielde Mr. Joseph F. Prola, prezidento Illinois Savings and Loan League, kuri apima visą valstiją ir aptarnauja 500 Savings ir Loan Associations Illinois valstijoje.

Federalinio komiteto tikslas yra pagelbėti direktorių Tarybai įstatymų leidimo reikaluose, teismų nuosprendžiuose, kurti Federalinių Skolinimo ir Taupymo Bendrovių teises Illinois valstijoje, tvarkymo, procedūros klausime ir statistiniuose reikaluose ir atlikti kitus reikalingus darbus, kuriuos pateiks komitetų direktorių taryba.

Vienų Metų Mirties Sukaktis

LAPKRIČIO 12, 1969

Pagal pirmą vyrą **CITAVIČIENĖ.**

Po tėvais **SKIRMONT.**

Onos Audienės

Gyvenus Telšių mieste.

Paliko vyrą Fabijoną penkias dukteris, Elytę Jonutienę, vyrą Liūdą, Ireną Lukošienę, vyrą Anicetą, Zitą Stulpinienę, vyrą Alfonsą, Janiną Rubinienę, vyrą Edvardą, Danutę Danilevičienę, vyrą Algirdą.

Pirmojo vyro Citavičiaus 4 sūnus ir dukterį, Augustiną, žmoną Lizą, Aleksandrą, žmoną Moniką, Vladą, žmoną Rozaliją, Feliksą, žmoną Agutę, dukterį Adelę Šimkus, vyras Juozas.

Paliko 23 anūkus ir 7 pro-anūkus.

Paliko seserį Amerikoje, Verą Tautavičienę ir jos vyrą Felix ir 3 dukteris.

Ilsisi ramiai Telšių kapinėse iki prisikėlimo Ryto.

Kaip Adome visi miršta, tai Kristuje visi bus atgaivinti.

Socialinis Draudimas

PAPILDOMOS KOMPENSACIJOS IŠ AUKTS. PABĖGĖLIŲ KOMISARO FONDO

Papildomai gaua žinių, jog tam tikrais atvejais pašalpų iš Pabėgėlių Komisaro naujo fondo galima prašyti ir tie asmenys, kurių vyras ar žmona deportuoti prievartos darbams dėl nelaimingų įvykių tapo invalidais ir vėliau mirė. Taipogi ir tie, kurie nepadavė prašymų pašalpoms iš I fondo.

Žinoma, nukentėjimą reikia įrodyti dokumentais, o jų neturint galima remtis 2 patikimų notarinių liudininkų parodymais ir pridėti gydytojo pažymėjimą apie nustojimą bent 80 proc. darbingumo.

Platesnes informacijas teikia ir formuliarus užpildo LB Soc. Klubo valdyba, 3548 So. Emerald Ave., tel. LA 3-1387 (po 6 v. vak.) arba 4436 S. Washtenaw, tel. CL 4-7965 (rytais).

L.B. Soc. Kl. Inf.

KLAUSIMAI IR ATSAKYMAI

★

KL. Kaip yra su II Pasaulinio Karo JAV sudarytu pretenzijų fondu: ar jis dar egzistuoja ir ar išmoka pretenzijas JAV piliečiams, gavusiems pilietybę po pastarojo karo? **V. Š.**

ATS. II Pasaulinio karo metu JAV-bių vyriausybė apsaugoda ma savo piliečių interesus nacionalizavo Vokietijos pil'ečių turtus. Neseniai Foreign Claims Settlement Commission Washington, D. C., iš War Claims fondo išdalino pinigus, gautus iš užparduotą Vokietijos turtą paskelbė darbo rezultatus: buvo gaua $452,531,720. Pagal Kongreso priimta War Claims aktą iš mokėta kartu su administracinėmis išlaidomis — $450,592,353. Liko balansas $1,979,376

Liko neišmokėtų kompensacijų remianis tuo aktu $132,324,-014. Vadinasi, fondas v'sai išnaudotas, be to dar lieka apie $130 mil. pripažintoms pretenzijoms, bet neišmokėtomis dėl stokos lėšų. Kompensacijas gavo iš to fondo tik tie asmenys, kur'e nukentėjimo metu buvo JAV piliečiais, ų tarpe dėka LB Social. klubo pagalbai ir informacijoms gavo atlyginimus ir kai kurie mūsų tautiečiai, kurie atsiuntė už tai padėkas.

Pažymėtina, kad buvo dedamos pastangas gauti atlyginimus ir vėl'au tapusiems JAV piliečiais, bet tai nedavė teigiamų tezultatų. **—A. Č.**

LAIMĖJO KARO INVALIDO RENTĄ

Luebeck, V. Voiketija. Šiomis dienomis J. P. gavo iš Versorgungsamto praneš'ma, kad nuo š. m. lapkričio 1 d. pradėjo jam mokėti karo invalido rentą. Renta yra paskirta nemaža. Taigi ir vienkartinis išmokė'jmas susidarys nemažas. Jis rašo, kad "šiuo laimėjimu esu pilnai patenkintas ir daugiau neturiu jokių pretenzijų prieš Fed. Voiketiją. Su šios rentos laimėjimu aš palikau pilnai visam la'kui aprūpintas, todėl dabar reikia būti lojaliam Fel. Vokietijai, ka dangi savo sveikatą praradau ne dėl jos kaltės, o dėl nacinės. Byla užtruko 5 metai laiko Ją vedė advokatas dr. Fr. Wagner, iš Hamburgo Ši byla pasibaigė be jokių teismų, o tik administrac'niu būdu vedama".

Rentininkas J. P. mano, išvažiuoti į Jugoslaviją bent metams pagyventi, nes esą tenai šiuo metu yra pigiausias Europoje pragyvenimo kraštas. Be to ten ir klimatas yra geras.

Nesaugu Sostinėje

Dėl dažnai pasitaikančių apiplėšimų Mashingtone, krautuvės ir mažesnės valgyklos tame mieste uždaro 8 valandą vakare.

VISAIP GROBSTĖ KOLCHOZO TURTĄ

Molėtų rajono Ždanovo vardo kolūkio pirm'ninkas B. Saladžius neteisėtai pradėjęs savintis ūkio pinigus jau nuo 1960 metų.

Iš pradžių buvo dešimtys, šimtai rubl'ų. O jau 1963 metais "uždirbęs" 1430 rublių. Bet tai dar ne viskas.

1961 metais jis nupirko ūkiui naują "Maskvičių" automobil'ų, kuriuo vežiodavo atvykusius iš centro pareigūnus.

Praėję vos metai ir pirmininkas sudarė defektyvį aktą, būk mašina nu'sidėvėjusi... 50 nuoš. ir pats ją nusipirko.

Bevažiuodamas B. Saladžius neblaiviame stovyje, sužeidė moteriškę.

Pasėkoje to akcidento, jam buvo atimta trims metams teisė vairuoti.

Tačiau po trijų mėnesių jam buvo gražintos teisės ir jis vėl trankosi su aukštesniais pareigūnais.

Tokie nusiskund'mai tilpo Vilniuje išeinančioje komunistinėj "Tiesoj".

DRAUGINGUMAS, TAI BŪDO YPATYBĖ

Senovės lietuvių kultūros tyrinėtojas L. Jacevič'us, gyvenęs pereitame šimtmetyje, tvirtina, jog viena žymesnių lietuvių būdo ypaybių, buvęs draugingumas, ne vien saviškių tarpe, bet ir su artima gamta.

Medžiai upės, ežerai, kalnai ir kalneliai buvo jiems artimi, prietelingi.

Betgi tolimos žva'gždės, mėnulis, saulė tapo įtraukti į gimininguma orbitą.

Užsilikusioje dainoje randame štai kokias įdomias pastabas:

Saulė motušė kra'teliui krauti,
Mėnuo tetušis dalelei skirti,
Žvaigždė seselė vainikui pinti,
Sietynas brolelis, lauku lydėti.

Jeigu jau g'miningumas pasiekė tokių aukštybių, tai jis, iš tikrųjų turėj o būti gana stiprus.

Prie progos verta pažymėti, jog mūsų protėviai įžiūrėdavo gamtoje nedaug p'ktų dvasių ir jiems buvo svetimas, taip vadinamas, dualizmas' tai yra nuolatinės kovos sąvoka pikto su gerumu, pasėkoje kuri atsirado dangaus ir pragaro dogmos.

Lietuviai žiūrėdavo į gamtą nuolankiom draugiškom akim, gal būt dėl to, kad toji gamta tame krašte buvo graži ir daugumoje simpatinga.

Nesuklystumėm pasakę, jog anų laikų lietuvis panašų artimo jausmą parodydavo ir link savo kaimynų, su kuriais jo paties likimas buvo artimai surištas.

Sunkesnėse gyvenimo aplinkybėse savaime vertė žmones burtis arčiau ir vieni kitiems padėti.

KAIP SUDAROMI TESTAMENTAI

Paruošė dipl. teis. **Pranas Šulas.** Peržiūrėjo teisėjai **Alphonse A. Wells** ir **Frank Monchun.**

Čia suosekliai aptariamas testamentų reikalingumas ir jų galia, bei nurodoma jų forma ir paduodami pavyzdžiai ne tik pagal JAV veikiančius įstatymus, bet ir Vokietijoje, Anglosaksų pasaulyje ir kt.

Atskiru skyriumi — "Klausimai ir atsakymai" — aiškinami su testamentų sudarymu kylantys neaiškumai, tuo būdu patiekiant lengvai suprantamus nurodymus, ką daryti, kaip, kodėl ir ko vengti. Knygos kaina $3. Pinigus su užsakymais siųsti į: "Sandara" 840 W. 33rd St., Chicago, Ill. 60616.

Pažymėtina, kad tokių nuotykių "tarybinėje" Lietuvoje" yra devyn'os galybės.

IŠNAUDOJA PROGĄ PASPRUKTI Į LAISVĘ

Policijos šuo, kuris pr'klausė rytinio Berlyno sargybiniam, pr'ėmęs prie pereinamo punkto, tuč tuojau ir be jokio svyrav'mo prasmuko per atvirus vartus į vakarinę Berlyno dalį.

Veltui sargybinis švilpė ir ragino šunį sugrįžti.

Matomai ir tam šuniui įkyrėjo tarnyba anoje pusėje geležinės uždargos".

Įvairenybės

Kuo Žmonija Daugiausia Pasižymėjo?

Švei'carų mokslininkai apskaičiavo, kad per penkis ir pusę tūkstančio metų mūsų varganoje žemėje žmonės žudė vienas kitą taip gausiai, kad nė vienas kitas gyvis su žmogumi negalėtų konkuruoti.

Per tą laikotarpį iš v'so buvo 14,513 mažesnių ir didesnių karų. Taigi kasmet maždaug 2½ didesnės skerdynėi.

Per tuos visus karus žuvo apie trys b'lijonai ir šeši šimtai 40 milijonų žmonių. Vadinasi, daugiau, negu dabar gyvena visame pasaulyje.

Paskutnis Didysis karas prarijo apie 50 m'l. jaunų, kūrybingų ir darbingų žmonių. Į tą skaičių neįeina sužeistieji, sveikatos netekusieji, benamiai, tremtiniai.

Per tuos karus sunaikinti mil žiniški žmonių turtai, kultūrinės vertybės ir be naudos išeikvoti didžiuliai gamtos turtai.

Žmonių ašarų, skausmo, kančių n'ekas negali apskaičiuoti. Sunku numatyti ir tai, kokia evo liucijos kryptimi žmonija vystysis viso to akivaizdoje.

Žmogaus moralė, jo polėkiai, idealai krauju permirkiusiuose įvyk'uose tikriausiai įgaus kitokį atspalvį. Koks jis bus — joks pranašas negali išpranašauti. Po paskutinių didžiųjų skerdynių žmonija neišmiko nusig'nkluoti.

Ginklai šiandien suėda, kaip ir ankščiau, didelę dalį žmogaus laiko, vertyb'ų. Tai vienur, tai kitur jie sprendžia žmonijos nerišamas problemas.

Iš Ko Galėjo Mokytis Adolfas Hitleris?

Kinų imperatorius (1320—1370 m.) turėjo labai galingą ir ž'aurių ministerį Po-Yen.

Gyventojams nerimaujant, braškant valdžios sostui, jis išleido įsakymą, pagal kurį k'ekviena moteris, vaikas ir vyras, kurių vardai buvo — Chang, Wang, Liu, L iir Chao turėjo mirti.

Kadangi didelė dauguma gyventojų turėjo tokius vardus, tai visai tautai gresė pavojus.

Visa laimė, kad žiaurusis miniseris nepasaknd'no tautą krau juose, nes sukilėliai nuvertė imperatorių nuo sosto. Ministeris neturėjo progos nė pradėti žiaurios egzekucijos.

Istorija turi daug pavyzdžių, kad šėtonui įlindus į valdovo kailį, jis vykdo kruviną misiją labai žiauriai ir negailestingai.

— —K. B.

APLINK MUS

Ramunės Jurkūnaitės ir Gintauto Vitkaus vestuvės įvyko praėjus) šeštad'enį. Dalyvavo per 300 svečių, iš kurių gana daug buvo atvykusių iš New Yorko, Clevelando, Detroito, Los Angeles ir kitų vietov ų. Švč. P. Gimimo par. bažnyčioje gražiai giedojo solistas Stasys Baranauskas. Vestuvinė puota įvyko Palos Park country klube. Programą pagal l'etuviškas tradicijas pravedė Vytautas Kasniūnas. Abu jaunieji akademikai studijas baigę gavo magistro la'psnius ir aktyviai reiškiasi lietuvių visuomenniame gyvenime.

Lietuvių Tautos Genocido paroda visa nufotografuota ir padaryta skaidrės .

Parodos skaidres galima įsigyti Alt'os biure, adresu: Lith. American Council, Inc., 6818 S. Western Ave., Chicago, Illnois. 60636. Vieno komplekto ka'na —$50.

Parodos skaidrės vertos rodyti lituanistinėse mokyklose ir visai mūsų visuomenei, bei svet'miesiems.

Balzeko Lietuvių Kultūros tuvių medicinos gydytojų mokslo darbų parodai pasibaigus, tuojau ten įsikūrė — prasidėjo men'ninkės, kazimierietės seselės Mereedes meno darbų (pa-Budrienės ruoštai Amerikos liejaroda.

Naujoji paroda gausiai žiūrovų lankoma ir manoma, kad ji muz'ejuje spalio 3 0d. dr. Mildos veikslų ir skulptūrų bei kit ko ilgiau užs'tęs.

TAUTŲ KULTŪROS PAŽANGOS PARODA

♦

Spalio 30 — 31 d. Chicagoje, Navy Piere įvairių tautų kultūros pažangos parodoje, lietuvių buvo net 3 vietos su audinia's, drožiniais, keramika, gintaro išdirbinia's, raštais ir t.t. Buvo kepsnių — skanėstų ir kt. maisto produktų ir menininko Tado Sparkio paveikslais.

Visos buvo gražiai sutvarkytos ir gražiai tautiniais parėdais apsitaisiusių lietuvaič'ų atstovautos.

Nors latvių, lenkų buvo daugiau eksponatų, bet... ypatingo nieko ten nebuvo. Baltgudžiai kiek ke'stokai Lietuvos valstybiniu herbu prezentavosi.

Iš 80 tautų parodoje, gražiausios buvo lietuvės moterys.

Lenkai pašoko savo tautinių šokių. Jie ilgai gaišo, kol visus šokėjus sušaukė. Gal tai tradicinis slavų elgesio bruošas. Charakteris!... (kp.)

ATSARGIAI VAŽIUOJA VIENOJE

Vidutinis greitis automobilių važiavimo Vienos vidurmietyje, Austrijoje, yra 16 mylių per valandą.

Kviečia į Susirinkimą

Chicagos Lietuvių Br'ghton Parko Moterų Klubo eilinis susirinkimas įvyksta ketv'rtadienį, lapkričio (November) 5 d., Vengeliauskienės salėje, 4500 S. Talman Ave 8 v. v.

Narės prašomos atsilankyti, nes yra svarb'ų reikalų aptarti.

Po susirinkimo bus vaišės.

—E. M.

Pranešimas

Joniškiečių Balius

Joniškiečių Labdarybės ir Kultūros klubas rengia tradicinį, metinį šokių vakarą, kuris įvyks sekmadienį, lapkričio 8 d., Hollywood salėje, 2417 W. 43 Steet. Pradž'a 4 val. p. p.

Komisija ir valdyba kviečia visus į šį linksmą šokių balių. Šokiams gros geras orkestras. Veiks įvairių valgių ir gėrimų bufetas. Bus gražių dovanų laimėjimui. Būkite visi.

—A. K., rašt.

BRIGHTON PARK

Šių Klubų Parengimai

Žagariečių Draugiško Klubo linksmas parengimas įvyks šį šeštadienį, lapkričio 7, Hollywood salėje, 2417 W. 43 St. Pradžia 6 v. v. Šokiams gros Jurg'o Joniko orkestras.

Visi malonūs svečiai bei patiės klubo nariai prašomi gausiai atsilankyt' ir praleisti valandą kitą jaukioje nuotaikoje su žagariečiais.

Svečių patenkinimui parengimo komisija bus paruošusi gardžių valgių, gėrimų ir gerų dovanėlių.

Ta'gi visi bei visos atvykusieji parengiman turėsite smagų pasisvečiavimą.

Joniškiečių Labdarybės ir Kultūros Klubo, taip pat linksmas draug'škas parengimas įvyks šį sekmadienį, lapkričio 8, Hollywod salėje. 2417 W. 43 St. Prasidės 4 v. po' pietų. Čia šokiams gros Tony Valiūno orkestras.

Gardūs valgiai, gėrimai, dovanėlės ir kiti paįvairinimai lauks svečių atsilankant.

Taigi prašomi visi jauni, seni įsidėmėti šį klubo pakviet mą ir gausiai susirinkti paskirtu laiku Hollywood salėn, kad turėtum progą šaun'ai pabaliavoti.

—A. Jusas

Rašytojus Alfonsas Vambuta su žmona Elena Vambutienė ir duktė Elena Vambutaitė nuo š. m. rugsėjo mėn. 15 dienos iki spalio mėn. 31 d. atostogavo Hot Springs, Ark.

Per tą laiką Elenos Vambutienės sveikata buvo patikrinta sveikata ir rasta geroje padėtyje.

Muziejaus retenybė

Paskutiniai nepriklausomos Lietuvos laikų prisiminimai!

Dar turime pardavimui baigiančių pranykti lietuviškų monetų: 5 lt. — J. Basanavičius, 10 lt. — Vytautas Didysis, 10 lt. —prez. A. Smetona ir kitos. Kainoraštis pareikalavus.

F. Zablockis, 2333 Ontario St., Vancouver 10, B.C. Canada.

Leonardas Bukauskas ir Sūnus
LAIDOTUVIŲ DIREKTORIAI

Priprastas Šermeninis Skyrius
Leoanrd Funeral Home
10821 S. Michigan Avenue
Chicago, Illinois

Naujasis Šermeninis Skyrius
De Young-Vroegh Funeral Home
649 East 162nd Street
South Holland, Illinois

Irgi parūpina Šermenims ir kitose Chicagos dalyse, bei kitose priemiesčiuose.
Dėl patyrusio patarnavimo, dieną arba naktį,
šaukite telefonu COmmodore 4-2228

MALE HELP

NURESES R. N.
C. C. U and I. C. U. For progressive medical center in lower Westchester, N. Y. Beginning salary $8,800 to $10,100. Excellent benefits. Furnished accomodations.
Call Collect or write:
Mr. George Hudson
Director of Nursing
NEW ROCHELLE HOSPITAL MEDICAL CENTER
16 Gu'on
New Rochelle, N. Y. 10802
(914) 632-5000, Ext. 293

Male Help Wanted

— Experienced —
ACCOUNTING MACHINE OPERATOR
Immediate openings.
Salary open. Call Mr. Wehmeyer
GIRL FRIDAY
for our parts department, good figure aptitude. Immed'ate opening. Salary open. Call W. Reich
CLERICAL KEY PUNCH OPERATOR
Immediate opening. Salary open. Call Mr. Gene Mueller. These positions for our executive of'ces in Oak Brook.
ADS ANKER CORPORATION
2021 Swift Dr., Brook, Ill.
60521 654-4540

MALE HELP WANTED

ENAMLER EXPERIENCED

Hard fired. Immediate Opening. Permanent position.
H. C. SCHMIDT CO.
429 W .Superior — SU 7-6088

ALUMINUM FABRICATORS
Tired of Being a Faceless Clock Card?
Do you want to be recognized for your Ability? We are a small shop part of an International Organization with ideal working conditions & a sincere concern for the future of our employese. we have a need for (2) **Mehhanics** to round out our team.
CALL 671-2590 **Mr. Rees** and ask for appointment Rosemont Area. Car Necessary for Transportation.
9550 William St.,
Rosemont, Ill. 60018

HOUSE KEEPER
Namo prižiūrėtojas. Gyventi ten pat. Duodamas privatus kambarys. $50.00 per savaitę.
Skambinti prieš 2 P.M.
375—3121 arba 219—933-0700

Telefono Vartojimas

Šalia gengsterių, korupcijų, krim'nalinių nusikaltimų, Amerikoje yra kuo ir pasigirti.

Vienas iš tokių simptomų, charakterizuojančių kultūrinį lygį, ir gerbūvį, yra telefonas.

Čia Amerika pirmauja: 100 gyventojų Amerikoje tenka 54 telefonai, Švedijoje 51.7, Kanadoje, 42.1, Britanijoje 23.3, Japonijoje — 20.1 ir Prancūzijoje

EMERGENCY ROOM PHYSICIANS

OPEN NOW—4 POSITIONS. MEMORIAL HOSPITAL, INC., Jonson City, Tennesee is a modern JCAH, non-profit with 337 beds and is an area medical center, located in the mountains of upper east Tennessee o the T.V.A. lake system. Excellent fishing, boating water skiing, golf, hunting and other outdoor activities. Beach Montain Ski Resort is only 45 minutes away so year round recreational facilities are available. Home of East Tennessee State Univrsity. City is one of the Tri-Cities (Johnson City, Bristol and Kingsport) whcih makes up an area or 200,000 population in a 20 mile triangle. City advantages without living in a city. Minimum salary $30,000 annual with hospialization, paid vacation and other fringe benefits. Contit: Permanent Positions **Merril H. Rayburn**, Administrator, **MEMORIAL HOSPITAL, INC.**
Johnson City, Tennessee **Tel. (615) 926-1131**

ACT NOW

CIVIL ENGINEERS
ENGINEERING TECHNICIANS
The Illinois Division of Highways has excellent opportunities for advancement and professional development.

CIVIL ENGINEERS
With a B. S. Civil Engineering alary range dependent upon experience. $805 & 1300 per month.
ENGINEERING TECHNICIANS having completed two years of college in preingineering or two years of highway relattd experience. Salary range dependent upon experience. $450 — $1,035 per month .

For additional information please contact:
R. L. McCRACEN,
Engineer of Training & Assignment
2300 S. 31st Street
Springfield, Illinois 62700
Area Code (217) 525-2666
An Equal Opportunity Employer

NEW CANADIAN BLIZ DIET
LOSE 5 POUNDS OVERNIGHT!
Learn the secret of incredible, No-Effort, No-Drug, ONE-DAY reducing formula! Have your wholesome, yummy "Blitz"! (4 mystery meals) — Go to bed! Wake up! — and you have lost 5 pound. Unbelievable. Sure! But it works. Every time. OR YOUR MONEY BACK! SPECIAL OFFER (limited period anly): $3.00.

Yes I want to lose five pounds overnight. Please rush by mail CANADIAN BLITZ DIET. I enclose $3.00 cash, money order, or cheque (Sorry no C.O.D.'s).
If payment by cheque enclose $3.50 to cover handing costs.
CANADIAN BLITZ DIET
203 - 15104 Stony Plain Road,
EDMONTON, Alberta, Canada
NAME .....
ADDRESS .....
CITY ..... STATE ..... ZIP .....

Kas Naujo Chicagoje

Ir Mūsų Lietuviškose Apylinkėse

Lietuvių Televizijoj Rėmėjų Susirinkimas Lapkričio 8 d.

Lapkričio 8 d. 2 v. p. p. Jaunimo centro salėje įvyksta visuotinis metinis "Lietuviai Televizijoj" narių ir rėmėjų susirinkimas, kuriame bus aptarta svarbūs L.T. organizacijos reikalai ir ateities klausimai. Bus renkama ir sekantiems metams valdyba.

Kviečiami nariai, rėmėjai ir tie, kurie domisi lietuvių televizijos likimu bei kitais su ja susijusiais reikalais.

Kviečiami gausiai dalyvauti.

Lietuvių Farumo Radijo Programa Spaudos Mėn.

Rašytoja Nijolė Jankutė-Užubalienė ir jos kūryba, tokia tema yra skiriama šio šeštadienio Lietuvių forumo radijo programoje. Programos metu iš jos kūrybos skaitys mūsų žymioji aktorė Stasė Kielaitė ir jaunosios dailiojo žodžio skaitytojos: Eglė Juodvalkytė ir Marytė Smilgaitė, taip pat būrelis skaučių.

Šis mėnuo yra spaudos mėnuo, tad ir Lietuvių forumo radijo programa, įvertindama mūsų rašytojų kūrybą, pirmą mėnesio šeštadienį — lapkričio 7 d. — skiria lietuviškai knygai.

Lapkričio 14 d., sekantį šeštadienį, Lietuvių forumo radijo programa sikrama mūsų laikraštinei spaudai. Laikraščių redaktoriai ir spaudos aktyvieji bendradarbiai kalbės mūsų periodinės spaudos reikalais. Programą organizuoja žurnalistas Jonas Vaičiūnas, ją praves Vytautas Kasniūnas.

Grįžo iš Ligoninės

Salomeja Šidlauskienė, išbuvusi keletą savaičių Šv. Kryžiaus ligoninėje, kur jai buvo padaryta sunkoka operacija,— lūžusios kojos kaulo sutvarkymui.

Šiek tiek sustiprėjus grįžo į namus, baigti sveikatos taisyti. Normaliai vaikščioti, atrodo, ilgai negalės.

Ji dabar po kambarius važinėja su ratukais, ją dabar rūpestingai prižiūri marti Pranutė, kuri turi paėmusi nemokamas 5 savaites atostogų, kad Šidlauskienę prižiūrėtų.

Salomėja yra veikli visuomenės veikėja, daugiausia reiškiasi Brighton Parko parapijos dejose. Būtų humaniška, kad jos geros draugės, turėdamas laisvo laiko, galėtų sergančiąją aplankyti.

Ji visų lankytojų nuoširdžiai laukia.

Linkime mielai Salomutei greitai visiškai pasveikti.

Lietuvos Vyčių Choras Pagerbė muz. Byanską

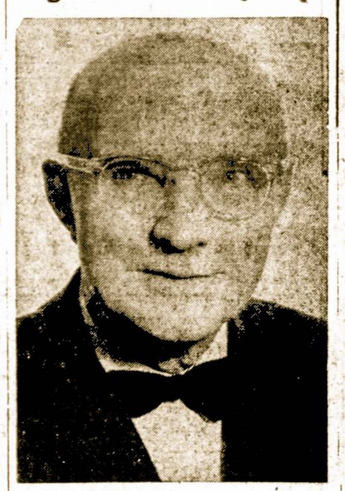

Jonas Byanskas

Illinois - Indiana distrikto Lietuvos Vyčių choras minint choro 10 metų perorganizavimą pagerbė muziką Joną Byanską jo 76 metų sukakties proga suruoštoje puotoje Vyčių centro patalpose.

Dalyvavo daug svečių, muzikų, dainininkų, jų tarpe prof. J. Žilevičius, Alice Stephes, G. Giedraitienė, J. Zdaniai, Armonai, E. Rogers ir kt.

Trumpą žodį tarė apie muz. J. Byanską prof. J. Žilevičius

Muz. P. Armonas išpildė Cello solo Gondard "Lopšinę" ir Čaikovskio "Sentimentalis Valsas". Jam pianinu akompanavo muz. F. Strolia.

G. Giedraitienė jausmingai išpildė Byansko kompoziciją — "Kaimo Prisiminimai".

Lietuvos Vyčių choras išpildė potpuri S. Šimkaus dainų ir J. Žilevičiaus "Laisvės Daina".

Choro pirm. E. Rogers įteikė muz. J. Byanskui meniškai paruoštą rėmuose raštą Vyčių vardu.

Pabaigoje muz. J. Byanskas visiems padėkojo.

—Donna Kamm

Marytė Gavėnytė, 5914 S. Kilbourn, užsimokėdama už Sandaros pren., pridėjo dar ir auką laikraščiui paremti. Ačiū jai už gerą širdį!

TRUMPOS ŽINIOS

Ryšium su įvykstančiais organizacijų posėdžiais, į Chicagą atvyksta S.L.A. prezidentas Povilas Dargis ir Sandaros prezidentas Stasys Gegužis.

Taigi čikagiečiai neužilgo susilauks daug garbingų svečių ir viešnių.

Buvusi čikagietė, dabar gyvenanti Deltona, Fla., p-nia Lillian Povilaitienė, savo gimtadienį celebravo spalio 31.

Arvidas Bičiūnas, sūnus Healty Food restorano(3236 S. Halsted St., savininkė, Julės Bičiūnienės, iškeliavo į Romą, testi meno studijas.

Žinomi mūsų veikėjai, Jonas ir Rožė Didžgalviai šį rudenį sėkmingai grybavo. Iš surinktų ir paruoštų grybų, jie tam tikrą kiekį įteikė Sandarai.

Anna Kovera, užsakė Sandarą savo tėvui Pranui Andrijauskui, 7242 S. Claremont, kuris netrukus minės savo 89 metų gimtadienį.

Dr. Prano ir Aldonos Mažeikų sūnus, Jonas, mokosi Morgan Park akademijoj. Jis už gerą mokslą gavo $1,000 stipendją. Iš 56,000 mokinių, buvo išrinktas 20 gesiausieji, jų tarpan Jonas pateko.

Petras Lukas, gyv. Santa Monicoj, Cal.,, užsimokėdamas už Sandaros prenumeratą, pridėjo ir aukų laikraščio palaikymui. Dėkojame už parodytą gerą širdį spaudos reikalui.

Iš saulėtos Miami Beach, Fla., geriausių rinkėjimų siunčia K. Radvilai, Pr. Šului, J. Vaideliui ir kitiems, praeitą vasarą Chicagoj vasarojęs V. Saladžius.

Kūrėjas savanoris Juozas Grybauskas, pats būdamas ir šaulys, organizuoja Hot Springs, Ark., ir kūrėjas savanorius ir šaulius. Tenykštė kolonija nors dar neskaitlinga, bet labai solidari. Jau turi įkūrę Lietuvių Bendruomenės apylinkę.

Povilas Dirkis, nė metų neišbuvęs Lietuvių Istorijos draugijos valdybos sekretorium, susikirtęs su d-jos spiritus movens, ple Alicija Rūgytė, eitųjų pareigų jau nebeina.

IŠNUOMUOJAMAS ŠEŠIŲ KAMBARIŲ BUTAS

Yra šiltas vanduo. Kreiptis į Frank Dobilaitį bet kuriuo laiku, skambinant telefonu — PR 8-9051

MOVING

Apdraustas Perkraustymas
Įvairių Atstumų

A. VILIMAS

823 WEST 34TH PLACE
Telef. FRontier 6-1882

Kviečia Dalyvauti

Lietuvių Moterų Draugijos Apšvietos eilinis susirinkimas įvyks sekmadienį, lapkričio 8 d. 1 val. popiet, Lietuvių auditorijoj, 3133 S. Halsted St.

Narės maloniai kviečiamos atsilankyti, nes yra daug reikalų aptarimui.

Po susirinkimo bus vaišės.

Rožė Didžgalvis, raštininkė

Šauliai Remia Lietuviškus Reikalus

Vytauto Didžiojo šaulių kuopos valdyba, prisimindama, kad lapkritis paskelbtas spaudos ir knygos mėnesiu, nutarė paremti lietuvišką spaudą ir lietuviškus reikalus.

Pabėgėlių Pr. ir Al. Brazinskų fondui paskyrė $25, lit. mokyklai—$50, Jaunimo centrui.....$75, "Sandarai" $25, šauliui Jonui Kukeckui išrašyti "Sandarą" — $6 ir kt.

Vyt. D. šaulių kuopos nutarimai tebūnie pavyzdžiu ir kitoms organizacijoms.

Šiai kuopai vadovauja Š. s-gos garbės narys Vladas Išgnaitis.

Sveikiname ir džiaugiamės, kad šauliai yra jautrūs ir dosnūs lietuviškiems reikalams.

Algirdas Budrys Budreckas

Kvietimas į Susirinkimą

Upytės Draugiškas klubo susirinkimas įvyks penktadienį, lapkričio 6 d. 8 val. vak. Talman Hall(4500 S. Talman Ave.

Visi nariai ir narės kviečiami atsilankyti čiame susirinkime, nes turim daug pasitarimų dėl ateities reikalų. Po susirinkimo — vaišės.

—A. K., raštininkė.

Gimtadienio Proga Užprenumeravo Sandarą

P-nai Eugenija Stalilionis, 4357 S. Washtenaw Ave., gimtadienio proga užrašė Sandarą ,dovaną, savo sesutei Leonai Vyšniauskas, 6410 S. Talman Ave.

P-niai E. Stalilionis labai patinka Sandara, tikime, kad ir jos sesutei Leonai patiks.

Ta pačia proga E. Staliliūnas ir savo prenumeratą atnaujino.

Dirbančiam vyrui reikalingas švarus butas iš 3-jų ar 4-rių kambarių.

Turintieji tokį butą, prašomi skambinti vakarais iki 9 val. teief. 247-9095.

PARDUODA LOTA KAPINĖSE

Parduosiu vietą dviem duobėm Šv. Kazimiero kapinėse.
Block 32 — Lot No. 24B
Užinteresuoti pašaukite telefonu dėl kitų informacijų.
Josephine Dinapas,
2904 W. 39 Place,
Gary, Ind. 46408.
Tel. 887-3134

Restoranas KAUNAS

2601 West 47 Street.
VĖL ATIDARYTAS
Savininkai: V. ir K. Vilniškaičiai
Nuo 6 v. ryto iki 7 val. vak. pirmadienio iki penktadienio.

D. PETRAVIČIUS

Plumbing and Heating Service.
Guaranteed Flood Control.
Clean and Repair Catch Flood Control.
950 WEST 36th STREET
Chicago, Illinois
Phone: 523-2267 Before 9 A.M.

PADĖKA

Eugenija Stalilionis, 4357 So. Washtenaw Ave., grįžusi iš ligoninės, nuoširdžiai dėkoja visiems ją lankiusiems ligoninėje ir tiems, kurie suteikė jai dovanas.

Visiems širdingas ačiū!

Eugenija Stalilionis

TRUMPAI

Sakoma, kad viena bėda, ne bėda, kai žmogų užpuola kelios, tai bėda.

Panašiai įvyko ir su p-nais Juozu ir Eugenija Staliilioniais, 4357 S. Washtenaw Ave. P-nia E. Stalilionienė po operacijis grįžus iš ligoninės dar ne visai pasveiko, o tuo tarpu vyras Juozas taisydamas savo automobilį Lincoln sunkiai patempė ir nutraukė dešinės rankos didžiąją gyslą. Dabar ranka labai ištino ir šie geri mūsų tautiečiai yra gydytojų priežiūroje. Linkime kuo greičiau pasveikti.

Antanas ir Natalija Bilitavičiai, 3438 S. Emerald Ave., be ne pirmieji Bridgeporte per Margutį pasiuntė $10 auką pabėgėlius iš Sovietijos į Turkiją Pr. ir A. Brazinskams gelbėti; be to, tuo reikalu pasiuntė Turkijos prezidentui telegramą.

ECONOMY MEAT MARKET
3210 So. Halsted St.

Galima gauti visokios rūšies mėsos ir lietuviškų, namie gamintų dešrų; taipgi lenkiškų ir tališkų. Kaina 79 c. už svarą.

Priimami užsakymai mažesniais ir didesniais kiekiais pobūviams bei šiaip parengimams ir prekes pristato į nurodytą vietą nemokamai.

Bizniui vadovauja:
Genovaitė ir Aleksandras Baradai. Tel. CA 5-4995.

Patarnauju Namų Pirkime Ir Pardavime, Apdraudų Agentūra, Išrašomos Visų Rūšių Apdraudos

BELL REAL ESTATE

Juozas Bacevičius

6455 So. Kedzie St., Chicago, Ill. 60629 Telef. 778-2233
Įstaiga veikia: nuo 9 iki 8 val. vak. kasdieną. Šeštad. ir sekm. nuo 9 iki 4 val. p. p.

10% - 20% - 30% pigiau mokėsite už apdraudą nuo ugnies ir automobilio pas

FRANK ZAPOLIS

3208½ West 95th Street
CHICAGO, ILLINOIS
Tel. GA 4-8654 ir GR 6-4339

GUŽAUSKŲ

Beverly Hills Gėlinyčia

Gražiausios gėlės dėl vestuvių, banketų, laidotuvėms ir dėl kitų visokių papuošimų.

2443 WEST 63RD STREET
Tel. PRospect 8-0833 - 8083
Antanas ir Aldona Gužauskai
Savininkai

Būtų gražu, kad A. ir N. Bilitavičiu pavyzdžiu pasektų ir kitų kolonijų lietuviai.

Teisininkas Leopoldas Murelis, praleidęs porą savaičių atostogų Hot Springs, Ark., kurorte, gražiai pasitaisęs, energijos kupinas ,spalio 30 d. grįžo Chicagon ir jau įsijungė talkininkauti BLK muziejaus bibliotekininkui.

Jis tenykščia kuracija labai patenkintas, patiko jam tenykštis klimatas, ypač mineraliniai karšti šaltiniai, jų vandenėlį ne tik gėrė, bet ir maudėsi jame, ir apčiuopamai pajuto jų gydomąją galią.

J.I.B. vaistai, Sveicarijoje yra patentuoti No. 458628, U.S.A. ir Europoje registruoti, ATAUGINA PLAUKUS, išgydo pleiskanas, sašus, niežėjimą, sulaiko plaukų slinkimą, atgauna natūralią plaukų spalvą MOTERIMS IR VYRAMS, 100 proc. garantuotai JIB vartodamas nebūsi plikas nei žilas. Užsakymus siųsti Money order $6.00.

J. I. B. LABORATORIJA, 1437 So. 49th Avenue
Cicero, Illinois 60650

LIETUVIŲ TELEVIZIJA

2615 West 43 Street, Chicago, 60632
Tel. 254-2233 arba PR 8-5374

CONTINENTAL RESTAURANT
IR
Delicatessen Maisto Produktai

Paruošiam ir pristatom maistą pramogoms, vestuvėms, banketams ir pan.

JONAS IR GENOVAITĖ MALIORIAI
Savininkai
3139 So. Halsted Street,
Chicago, Illinois 60608
Tel.: 842-9559

MOVING MOVING

PERKRAUSTYMAS IŠ ARTI IR TOLI

Ilgų metų patyrimas - Pigus sąžiningas patarnavimas. Nauji dideli sunkvežimiai — Patobulinti perkraustymui įrankiai.

Kaip patys sunkvežimiai, taip ir jūsų perkraustomi baldai YRA APDRAUSTI — INŠIURINTI.

ALBINAS NAUJOKAITIS
2022 W. 69th Street Chicago, Ill. 60636
Telefonas: WAlbrook 5-9209

LAIDOTUVIŲ DIREKTORIAI

Lietuvių Laidotuvių Direktorių Asociacijos Nariai

PETRAS BIELIŪNAS
4348 S. CALIFORNIA AVE. Tel. LAfayette 3-3572

POVILAS J. RIDIKAS
3354 S. HALSTED STREET Tel. YArds 7-1911

STEPONAS C. LACKAWICZ
2424 W. 69th STREET Tel. REpublic 7-1213
2314 W. 23rd PLACE Tel. VIrginia 7-6672

ANTANAS M. PHILLIPS
3307 S. LITUANICA AVE. Tel. YArds 7-3401

JURGIS F. RUDMIN
3319 S. LITUANICA AVE. Tel. YArds 7-1138, 1139

VASAITIS - BUTKUS
1446 S. 50th AVE., Cicero, Ill. Tel. OLympic 2-1003

AMBULANCE PATARNAVIMAS DIENĄ-NAKTĮ.
TURIME KOPLYČIAS VISOSE MIESTO DALYSE

SIUNTINIAI Į LIETUVĄ

COSMOS PARCELS EXPRESS CORP.
(Licensed by VNESHPOSYLTORG)
MARQUETTE GIFT PARCELS SERVICE
2501 W. 69th St., Chicago, Ill. 60629. — Tel. WA 5-2737
3333 So. Halsted St., Chicago, Ill. 60608.—Tel. 254-3320
Įvairių prekių pasirinkimas, automobiliai, motociklai, šaldytuvai, maistas, doleriniai Certifikatai.

Vedėjas E. ŽUKAUSKAS

Praktiška Mašina Bulvėms Tarkuoti

TINKA VALGYKLOMS IR PRIVATINIEMS NAMAMS

Ši Mechaniška Tarka Yra Mano Paties Pagaminta.

- Gerai atlieka darbą
- Lengva Operuoti
- Nebrangiai Kainuoja

102 SPRINGS STREET
WILLOW SPRINGS, ILL.
Viktoras J. Schults (Šukys)

DĖL INFORMACIJŲ PAŠAUKITE TERMINAL 9-6823

PASINAUDOK DABAR AUKŠTESNIAIS DIVIDENDAIS

5% Passbooks
5½% Investment bonus plan $1,000 minimum

INSURED

6% $5,000 minimum 2 year certificate
5¾% $1,000 minimum 1 year certificate

Savings Insured to $20,000. — Highest reserves.

BRIGHTON SAVINGS AND LOAN ASS'N
4071 Archer Ave., Chicago, Ill. 60632 LA 3-8248

Jums Tinkamiausiai Galės Patarnauti

NORMAN BURŠTEINAS, kailių krautuvė ir siuvykla.

Priima užsakymus naujiems ir pataiso ir persiuva dėvėtus. Toj srity dirbo Kaune, o nuo 1950 m. Chicagoj. Jis aprengs jus lietuviams tinkamu skoniu ir jo patarnavimu būsit patenkinti. Priima kailius valymui ir apsaugai.

185 North Wabash. Ave., telef. 263-5826 ir bute 677-8489