CENTER FOR RESEARCH LIBRARIES

SANDARA

THE LEAGUE

LITHUANIAN NEWSPAPER

SANDARA
Published by the Lithuanian National League of America
Consisting of 100 Branches Located In All Principal Cities of the United States
840 W. 33rd St., Chicago, Ill. 60608
Telephone: YArds 7-4789

Midwest Inter Library
5721 Cottage Grove Av
Chicago, Ill. 60637

Price 10 c. PENKTADIENIS, VASARIO — FEBRUARY 19, 1971 M. Nr. 8

BRUOŽAI

PREMIJUOTA KNYGA "PAMIŠĖLĖ IŠ LIETUVOS"

POTMOS STOVYKLOJE YRA BALTIJOS KRAŠTŲ NEMAŽA KALINIŲ

APIE VYT. SIMOKAIČIO NUTEISIMĄ UŽSIENIO SPAUDOS ATSILIEPIMAI

Prancūzijos spauda atkreipė dėmesį į Paryžiuje premijuotą knygą "La Folle de ..Lituanie" (Pamišėlė iš iLetuvosę. Knygą parašė Bertrand Poirot-Delpech, išleido, 1970 m. antroje pusėje, Gallimard leidykla ir šiai knygai paskirta Prancūzijos Aakadtmijos 1070 metų "didžioji premija romanų srity".

Kai kurie prancūzų laikraščiai ar litertaūros leidiniai jai skyrė daug vietos, nagrinėjo autoriaus stilių, bandė suprasti jo fantaziją ir pan.

New Yorko bibliotekininkė — svetimų kalbų specialistė, G. Žilionienė pareiškė nuomonę, kad vargiai kas iš lietuvių panorėtų m'nėtą, garbingos įstaigos premijuotą knygą padovanoti svetimšaliui. Juk, štai, veikalo herojės — "lietuvės" vardas — Nastenka. Jos vaikystės draugės — prancūzės prisiminimuose dažnai paminėtas "Grand Duc Witold" ir poetiškai aprašoma "skaidri Baltijos jūra", bet dar dažniau paminėtos "ikonos", ilgimasi rusiškų dainų Vilniuje (Wlno . . .), paminėta 'Babuche" ir t.t. Vėliau išryškėja, kad Nastenka — tik prancūzės fantazijos padarinys.

Knygos stilius — gražus, netrūksta poezijor, bet liūdna, kad jai trūksta to, kad galėtum ja didžiuotis, jei jos autorius (žinoma, jei būtų pažinęs Lietuvą), būtų skaitytojus supažindinęs su mūsų kraštu, jo kultūra ar sukėlęs prancūzų bei kitomis kalbomis skaitančiųjų tarpe simpatijas ar dėmesį Lietuvos žmonėms, jų gyvenimui ar šių dienų likimui.

★

Vilniuje, š. m. sausio mėn. įvykusiame žurnalistų sąjungos valdybos plenume, kaip ir reikėjo tikėtis, ypatingas dėmesys buvo kreipiamasi vad. tarptautiniam auklėjimui.

Gavo barti visi laikraščiai ar žurnalai, kurie nusikalsta dėl partijos nurodyto idėjinio turinio" nepakankamo pabrėžimo. Ne pirmą kartą puolamas "Nemuno" žurnalas (į Vakarų kraštus neišleidžiamas), nes skelbiąs "neestetiškas, menkavertes iliustracijas", "Įvyrutys" kritikuojamas dėl nepakenkamai atrinkts omedžiagos ir kt.

★

6"Il Tempo", italų dienraštis, sausio mėn. 17 d. skyrė visą puslapį sovietų prvierčiamojo darbo stovykloms. Straipsny plačiai aprašyta Potmos stovykla Mordavijoje, pateiktas stovyklos žemėlapis. Rašoma apie sovietų pogrindžio veikėjus, apie kalinį Ginsburgą.

Poroje vietų paminėti Baltijos kraštų kaliniai, pazydžiui, vienas 67 m. amžiaus lietuvis ir latvis poetas V. Kalninš, 1962 m. Rygoje nuteistas 10 metų kalėti stovykloje. Straipsnis parūpintas Žmogaus Teisių komiteto pastangomis.

★

Eltos gautos italų spaudos iškarpos liudija, kad Italijoje plačiai skambėjo žodžiai "lituano, lituani". Brazinskų žygio atveju italų spauda skelbė net platesnes informacijas, palyginus su JAV spauda. Tiesa, ir italų spaudoje, vos žygiui įvykus, spalių 15 d., skelbtos netikros žinios, net antraštėse, apie "du lietuvius, hebrajų tikybos". Vėliau buvo rašoma apie lietuvius, tėvą ir sūnų, žinios buvo tikslesnės ir tik tik komunistų "Pease Sera" sakė sovietų spaudos išvedžiojimus ir vis kartojo kaltinimus "oro piratams".

●

Europos spauda, Vytautą Simokaitį Vilniuje nuteisus mirties bausme, skelbė, svarbioje laikraščių vietoje, pirmuose puslapiuose, žinias ir dėjo vedamuosius, kuriuose iškelta ir pavergtos Lietuvos dabartinė padėtis.

★

Eltą yra pasiekusios Italijos ir Šveicarijos spaudos vertos dėmesio iškarpos apie Simokaičius, sprendimą Vilniuje, Lietuvą.

"Umanita", Romoje leidžiamas italų socioldemokratų organas, sausio 20-21 laidoje pirmame puslapyje stambiom raidėm skelbė: apie "Nežmonišką sovietų teismų elgesį" ir apie "Lietuvį, pasmerktą mirtį, nes jis bandęs lėktuvą nukreipti į Vakarus". Laikraštis atpasakojo vykį ir ta proga priminė Leningrade buvusią žydų bylą.

"Giornale del Popolo", žymiausias Šveicarijos dienraštis italų kalba, š. m. sausio 21 d. laidoje Simokaičių reikalui skyrė net platų, dviejų skilčių vedamąjį "Supančiota tauta". Šis straipsnis itin palankus Lietuvos bylai ir savo poveikiu itališkai kalbančiai Šveicarijos daliai — reikšmingas. Straipsny klausiama: kodėl du lietuviai, vyras ir žmona, pasiryžo, gyvybes rizikuodami, bėgti iš savo krašto? Ir toliau atsakoma, nurodant į Lietuvos padėtį, okupaciją, rusų kolonizaciją, religijos persekiojimą ir pabrėžiami: lietuvių tauta priešinasi, siekia atsikratyti rusų jungo, nepaisant Vakarų abejingumo, į ąnoro neerzinti Kremliaus ir "Ostpolitik" priemonėmis. vykdyti "kapitalistinius biznius".

Vasario Šešioliktosios Šventės Minėjimas --

Šiame krašte, o ir visame laisvame pasauly lietuviai buvo suruošę iškilmingą 53 metų Lietuvos nepriklausomybės atgavimo sukaktį.

Chicagoje buvo keliose vietose suruošė minėjimai. Bet gausingiausias ir iškilmingiausias minėjimas buvo Marijos aukštš mokyklos salėje.

Pagrind'niu kalbėtoju buvo Lietuvos gen. konsulas dr. Petras Daužvardis, kuris palietęs mūsų istoriją ir jos šviesųjį laikotarpį 1918—1940 m.; ragino daryti spaudimą, kad sovietai pasitrauktų iš Lietuvos ir grąžintų lietuvių tautai laisvę.

Paskiau kalbėjo senatorius R. Puč'nskis, kuris irgi smerkė Sovietų murto politiką ir išreiškęs lietuvių tautai užuojautą, baigė sakiniu, kad kol bent vienas neturės laisvės, visi jos neturės.

Paskutinė kalbėtoja Juanita Castro, Kubos diktatoriaus Fidel Catro sesuo. Ji palietusi komunizmo priespaudą Lietuvoje. pasakė, kad Kuboje gyventojų gerbuvį sužlugdė jos brolis komun'stas.

Po oficialios dalies buvo meninė programą, kurią išpildė Dainavos choras su solistais.

Publikos buvo p'lna salė.

Truputis istorijos iš erdvių tyrinėjimų. Alan Shepard buvo pirmasis amerikietis, 1961. V. 5 išskridęs į erdves, į stratosferą; John Glenn, pirmasis amerikietis, 1962. II. 20 aplėkęs žemę; Neil Armstrong, pirmasis žmogus, išlautas 1969. VII. 16, o VII. 20 pastatęs koją ant mėnulio. Alan Shepard dabar pakartojo savo žygį į erdves ir pasivaikščiojo po mėnulį. Dabartinis skrydis buvo kiek ilgesnis nei pirmasis, truko 9 dienas, kai pirmasis tik 14 minučių.

Trys Trijų Dienų -- Savaitgaliai --

Yra numatyta padaryti amerikiečiams keletą trijų dienų savaitgalių, kurių įgyvendinimo pradžia praeitos savaitės šeštad'enis. Jurgio Wasringtono gimtadienis atkeltas iš vasario 20 į vasario mėn. trečią pirmadienį.

Kitas trijų dienų savaitgal's bus Kapų puošimo šventėje. Kapų puošimo diena perkelta į gegužės mėn. paskutinį pirmadienį.

Trečias tridien's savaitgalis bus Darbo dienos šventėje, kuri bus skirta rugsėjo mėnesio pirmą pirmadienį.

Lieka Kalakuto ir nepriklausomybės šventės neprigretintos prie savaitgalių.

Simo Kudirkos Reikalu

UP korespondentas paskelbė žinią, kad laivo telegrafininkas Simas Kudirka, kuris bandė iš "Sovietskaja Litva" laivo pabėgti, norėdamas patekti į JAV-bes esąs laisvas ir gyvenąs Klaipėdoje, naujame name. Net jam joks persekiojimas negręsiąs.

Šioj byloj yra nukentėjęs tik sovietiško laivo kapitonas Vladimiras Popovas, kuris esąs prievartos darbų stovykloje ir laukiąs karinio teismo.

Sovietai pajutę visc laisvo pasaulio pasmerkimą dėl jų žiaurios priespaudos, taikomos komunizmo vergijoje esantiems gyventojams ir negalėdami pas'teisinti, sugalvojo suvaidinti komediją. Apkaltino pagal sovietų įstatymus nekaltus, o kuris prieš jų įstatymus nusikaltęs paliktas "laivėje".

Verkia dukrelė nelankoma, džiūsta rūtelė nelaistoma.

Rado 183,500 Dolerių

Iškritusius iš firmos Brinks automašinos du ma'šus su pinigais sumoje 183,500 dolerių, rado Norman E. A. Budvit, 35 m., gyvenąs 4120 Highland avenue, Downer Grove. Radėjas yra trijų vaikų tėvas.

Už grąžinimą rastų pin'gų firmos Brinks vedėjas apdovanojo Budvitą (turbūt , lietuvį Budvytį- 18,000 dol.

Čilės Žemės "Reforma"

Čilės komunistinio prez'dento Allende yra paskelbta deklaracija, kad stambūs ūkiai būtų išdalinti bežemiams. Bežemiai dabar ėmė parcel'uoti latifundijas.

Bet tuo pat laiku paskelbta kita deklaracija, prieštaraujantį pirmajai. Įsakyta skubiai perimti 4.000 privačių ūkių ne bežem'ų reikalams, bet įsteigimui kolchozų.

Daroma panašiai kaip komunistai vykdė sukolchozinimą ir Lietuvoje.

Buvę Magnatai Kaltina JAV-bes

Buvęs Kambodijos princas Norodom Sihapouk ir Laoso komunistų vadas kunigaikštis Sopuphanouvong. Pekino radifone prabilo dideliais šmeižtais prieš JAV-bes.

Jiedu kaltina Ameriką už paramą Laosui kovoje prieš komunistus.

Tigrai drasko žmones

Khulna. — Netoli Khulnos, Rytų Pakistane, Sundarban miške, gyvena tigrai ir laike paskutiniųjų keturių mėnesių sudraskė 24 žmones, o sužeidė keliolika.

Numatomas Visų Gelžkelių Streikas

Iš kapitolijos gerai informuotų šaltinių, paaiškėjo, kad prez. Nixonas pavedė Kongresui iniciatyvą surasti priemones pašal'nimui gelžkeliečių streiko, kuris turi prasidėti kovo 1 d.

Dabar yra vedamos derybos gelžkelių kompanijų su gelžkelininkų unija. Bet tuose pasitarimuose nieko gero nenumatoma. Jei šis streikas įvyktų, padarytų daug uostolių krašto ekonomijai (ūkiui).

Naujas Išradimas Medicinoje --

Coloradoje "Viešosios Draugijos Tarnyba" skelbia, kad netolimoje ateityje žmonės nebeturės gendančių dantų.

Dantų apsaugojimui nuo gedimo bus medicinoje naudojami "Lazerio" spniduliai.

Bandymai su žvėrimis parodė, kad "Lazerio" spinduliai yra sėkminga priemonė dantų gydymui ir apsagojimui nuo gedimo. Tie spinduliai ne tik kad sunaikina bakterijas, bet jie paskatina pažeisto kaulo (dantinio cemento) ataugimą.

"Manevrai" Kovos Šoviniais

Britų dienraštis Peregrine Worsthorne tvirtina, kad karinės operacijos Vietnamo kariuomenės Laose ir Kambodijoje yra prez. Nixono tik manevrai kovos šoviniais, kad išmoktų taktikos būsimoms tautynėms, kada JAVbių kariuomenė pradės ekeftyviai kariauti, padedant P. Vietnamui.

Jau Išaikino Kanclerio Brandt Grobėjus

Surasti pasikėsintojų planai, pagal kuriuos V. Vokietijos kancleris Willie Brandtas ir be portfelio ministeris Horts Emke turėjo būti pagrobti.

Pagrobėjai buvo numatę juos laikyti Taunus kalnuose slėptuvėje, kaip užstatus, kol Bonnos vyriausybė neišleis iš Berlyno kalėjimo kalinamo Horst Mahlers, kairiųjų advokato. Pastarasis suimtas dėl įtarimo, kad norėjęs padėti pabėgti padegėjui Frankfurto deparamentinę krautuvę.

Neseniai spauda pranešė, apie pasikėsinimą pagrobti Brandtą laike jo kelionės į Keniją, Afrikoje.

Apsauga Brandtui yra labai padidinta.

Laoso Vyriausybė Susirūpinusi--

Spaudos žiniomis, Laoso premjeras Souvanna Phouma numato iš Kinijos pusės pavojų. Jis užsien'o diplomatams pranešė, kad pietų Vietnamo kariuomenei perkirtus Ho Chi Minho kelią, kuriuo komunistai siųsdavo savo kariuomenę į P. Vietnamą ir Kambodiją, Kinija gali griebtis kar'nės agresijos prieš Laosą.

"Keturių Didžiųjų" Pasitarimai

Reprezintuoti diplomatai JAV, Didž. Britanijos, Sovietų Sąjungos ir Prancūzijos praeitą šeštadienį atidarė posėdį Jungtinių Tautų salėje tikslu, kad išlaikytų Artimuose Rytuose taiką.

Garantija taikai tame regijone išlaikyti glėtų būti m'litarinis taikos korpusas, stebėtojų korpusas ir kitokios rūšies tarptautinė kontrolė.

JAV atstvauja ambasadorius Charles W. Yost. Toji didž'ųjų ketveriukė Artim. Rytų reikalais dirba jau nuo 1967 m. tuojau po žydų arabų karo, kada Jung. Tautų Taryba buvo paskyrusi taikos reikalams savo ambasadorių Guannarą Jarringą.

Tų metų rezoliucijoj buvo surašyti Jarringui uždaviniai, kad minimus kraštus sutaikintų. Ten buvo numatytos demilitarizuotos zonos ir kita.

Dabar nutarta sudrayt Art. Rytams "Taikos karinį korpusą", kuris būtų atsakingas už neliečiamybę Izraelio ir arabų kraštų sienų.

Potvynis Autralijoje --

Australijoje Naująją pietinę valstiją užliejo potvinis, pridarydamas už 200 mil. dolerių nuostolių.

Prigėrė 21 asmuo.

Tailandas Prieš Atom. Ginklų Laivus

Kolomboje paskelbta, kad laivai ir lėktuvai su atominiais ginklais nebus įleidžiami į Tailando uostus ir aerodromus.

Kinija grasina

★

HONG KONG. — Kinijos kariuomenės laikraštis Raudonoji armija rašo, kad Kinijos armija stovi už nugaros visų socialistinių Indokinijos tautų ir bus teikiama ir toliau ekonominė ir karinė pagalba Šiaurės Vietnamui, kuris kovoja su negailestingu Amerikos imperializmu.

Vakarų šalių diplomatai Vientiane baiminasi, kad Kinijos protestai labai panašūs į ankstesnius protestus, kai jų daliniai įsivėlė į Korėjos karą.

Turkų teroristai amerikietį paleido

ANKARA. — Amerikietis seržantas Finley, kurį buvo pagrobę ginkluoti turkai, po 17 valandų buvo paleistas. Jį dabar klausinėja amerikiečių ir turkų saugumas. Turkai spėja, kad tai padarė tie patys penki kraštutinės kairės nariai, kurie ieškomi už banko apiplėšimą.

Bijomasi, kad Vėl Pasikartos Žemės Drebėjimas JAV-bėse

Seismografai rodo, kad Los Angeles apylinkėse dar nėra visiškai apsistojusi padėtis.

Baiminamasi, kad drebėjimas dar gali pasikartoti.

120,000 žmonių dar bijo grįžti namo ir dar tebėra 100 mokyklų uždarytų. Bet mokslininkai paskelbė, kad jeigu ligi vasario 18 d. drebėjimas nepasikartos, tai žemės drebėjimo pavojus jau bus praėjęs.

Per žemės drebėjimą rasti 53 asmenys žuvę. Griuvėsiuose ieškoma dar daugiau žuvusių lavonų.

Skirs Daugiau Sūrio Mokykloms

Žemės ūkio departamento pareigūnas pranešė kad bus skirta mokykloms didesnis kontingentas sūrio.

Kokios rūšies bus tie sūriai ir kiek daugiau jo bus duodama— nepasakyta.

Didelė Audra New Yorko Valstijoje

★

Praeitą sekmadienį šiaurės vakarų New Yorko valstijoje praūžė didelė audra su sniegu ir lietumi.

Syrakuse 9,000 namų liko be elektros šviesos. Buvo nutrukusi bet kuri transportacija. Daugelyje bažnyčių buvo atšauktos pamaldos.

Padaryti nuostoliai dar neapskaičiuoti.

Lengvas Žemės Drebėjimas Illinois

Iš mount Carmel, Ill., atėjo žinios apie vasario 12 d. įvykusį lengvą žemės drebėjimą prie Illinois — Indianos sienos.

Buvo juntami namų susvyravimai, nuo lentynų nukrito indai, subrškėjo langai ir durys. Siaip nuostolių nepadaryta.

Daugelis ramiai miegojo ir nepajuto to žemės drebėjimo. Žemės drebėjimą užregistravo St. Louis universitete seismografijos laboratorijoje.

SANDARA

LITHUANIAN — THE LEAGUE — NEWSPAPER

LITHUANIAN WEEKLY NEWSPAPER
Published Every Friday by the
LITHUANIAN NATIONAL LEAGUE OF AMERICA
General Office
640 West 33rd Street, Chicago, Illinois — Telephone YArds 7-4789

SUBSCRIPTION RATES:

In The United States per year $5.00
In Canada and all Foreign Countries per year $6.00

Second-class postage paid at Chicago, Illinois.

Amerikos Lietuvių Tautinės Sandaros
UŽSAKYMŲ KAINA

Suvienytose Valstybėse metams $5.00
Užsienyje metams $6.00

Sudano Pamoka

Sudanas, su 14 milijonų gyventojų, apsuptas millitariniai stipresnių kraštų, prieš kurį laiką pradėjo jaustis nesaugiai. Nesaugumo jausmo vedinąs, pradėjo ieškoti paramos užsieniuose. Ir va, Sovietai, kaip visur kitur, taip ir Sudanui, iš paviršiaus žiūrint, labai lengvomis sąlygomis pasiūlo Sudano saugumo sistemą sumoderninti.

Sumoderninti su sąlyga, kad jiems bus leista krašto saugumą tvarkyti nevaržomai ir antra, jei Sudanas pritars Sovietų vedamai politikai arabų kraštuose.

Na, ir sutariama. Šito susitarimo pasėkoje Sovietai į Sudaną pasiuntė didelius būrius karinių instruktorių ir pradeda modernimą ugdyti ....

Per palyginus trumpą laiką, Sovietų karinių insturktorių skaičius tiek padidėjo, jog jiems grynai karinėje srityje pasidarė ankštoka ir jie savo veiklą praplėtė į civilinį sektorių.

Šito pralėtimo rezultate, Sudano komunistų partija išaugo iki 1 milijono narių.

Vadinasi, kas keturioliktas sudanietis tapo komunistu ir tuo būdu Sudanas, komunistiniu požiūriu, tapo komunistiškiausiu arabų kraštu.

Gal tai būtų dar pakenčiama, jei komunistai būtų parodę didesnį lojalumą savo kraštui.

Dėja, jie pajutęi jėgą pradėjo darytis arogantiškais ir nesukalbamais. Be komunistų palaiminimo, nors jie ir nesudarė krašte daugumos, krašto vadovybė negalėjo nė žingsno žengti.

Susidarė nepavydėtina padėtis. Net ir iš pajėgiausių žmonių sudaryta krašto vadovybė darėsi nepajėgi ir kraštas neišvengiamai krypo į nualinimą ir chaosą.

Grėsmė iš vidaus, vertė krašto patrijotus ieškoti išeities.

Ir va, po ilgesnių svyravimų ir palyginimų, kas darosi kituose arabų kraštuose, kur kaip žinome Sovietai taip pat turi įkišę savo nosį, buvo prieita išvados, kad ne tik Sudane, bet ir kituose arabų kraštuose, esmėje vyksta panašiai tas pats, tik kiek kitu tempu ir, kad grėsmė iš Sovietų pusės yra ta pati, o jei grėsmė ir Sovietų metodai tie patys, tai ir pasipriešinimas prieš Sovietų kėslus tų arabų kraštų turi būti koordinuotas.

Koodinuotos pasipriešinimo veiklos prieš Sovietus idėja, Sudano patrijotus privertė keiptis į Siriją, Libiją ir Egiptą.

Atkreipę šių kraštų dėmesį į Sovietų grėsmę, rado pritarimą i sudarė šių arabų kraštų federaciją.

Tuo būdu beliko tik ją įgyvendinti. Bet šioje federacijoje Sovietai įžiūrėjo jiems sunkiai prarijamą kąsnį. Jiems, kaip rodo ligšiolinė patirtis, yra daug lengviau tvarkytis su pavieniais kraštais, nei su didesne grupe iš karto.

Todėl direktyvomis iš centro, Sudano komunistai atsistojo prieš krašto vadovybę; jos pastangas kraštą vesti į tikresnius ir saugesnius postovius, sabotuoja ir Sudane pradėjo vykdyti sabotažo ir kriminalinius aktus, pakaltindami vyriausybę nepajėgumu arba net ir krašto išdavimu.

Šiandien tenka pasakyti, kad trintis tarp Sudano patrijotų, iš vienos pusės, ir krašto komunistų vadovybės, iš kitos pusės, lig šiol, galima sakyti, vyko prie uždarų durų.

Bet krašto komunistų vadovybė pajuto savo pozicijų silpnėjimą, kovą permetė į platesnius sluoksnius.

Šitas komunistų veiksmas iššaukė ataveiksmį Sudano patrijotinėse viršūnėse ir Sudano vyriausybei neliko kito kelio, kaip tik apeliuoti į visą tautą.

Ir štai, pereitą penktadienį, Sudano ministeris pirmininkas gen. maj. Jaafar Numeiry sudaniečiams atidengė kortas.

Ne tik Sudano, bet ir kitų arabų kraštų patrijotų paskatintas, o ypatingai Libijos stipraus valstybininko Moamar Gadaffi, paskelbė griežtą kovą prieš komunistus.

Jis savo kalboje pabrėžė, jog visus komunistus pašalinsiąs iš užimamų vietų ir jų vietoje pastatysiąs tautinio kapitalo sistemą, nes, girdi, tik ji esanti pajėgi suvaidinti krašto atstatymo vaidmenį, o kreipdamasis į sudaniečių plačiąsias masės per radiją, pasakė dar griežčiau: — "Jūs turite sunaikinti kiekvieną, kuris tvirtina, kad yra sudaniečių komunistų partija. Sunaikinti tą primestą partiją."

Nebūdami pranašais, negalime pasakyti, kaip ilgai ši kova užtruks ir koki bus šios kovos padariniai, bet jau nuo dabar turėtų būti kiekvienam aišku, kad su sovietais gražiuoja sugyventi neįmanoma.

Kad bent kokios koezgistencijos mintys su sovietais, turi būti palaidotos dar prieš jų gimimą.

—Juozas Masionis.

APZVALGA

JAV PERIODINĖS SPAUDOS TIRAŽAI

Didžiausius tiražus turi dienraščių sekmadieninės laidos. Didžiausi iš jų yra:

Miestai	Tiražas egz.
New York News	3,071,000
New York Times	1,533,000
Los Angeles Times	1,317,000
Chicago Tribune	1,045,000
Philadelphia Inquirer	905,000
Detroit News	848,000
Chciago Sun Times	722,000

Kiti po mažiau.

Iš žurnalų, yra net 55, kurių tiražas siekia daugiau negu 1-ną milijoną. Daugiausia spausdinama:

Reader's Digest	17,586,000
T.V. Guide	14,562,000
Life	8,560,000
McCall's	8,539,000
Look	7,833,000
Better Home & Gardens	7,783,000
Family Circle	6,943,000

—A. P-lis

WALT DISNEY PASAULIS

Kartunistas Malt Disney dar gyvas būdamas, įkūrė Californijoje, netoli Los AAngeles pramogų vietą Disneyladn. Tai vienintėlė vieta, į kurią nebuvo įleistas Sovietų "įžymybė" Nikita Chruščiovas.

Peretais metais tą vietovę aplankė 10 milijonų žmonių, palikdami 80 milijonų dolerių. Tai imponuojančiai, fantastiškai įrengta vietovė, ant 80 akrų žemės ploto.

Walt Disney taip pat užplanavo antrą pramogų vietą, ne tik parką, bet ir ištisą miestą. Iš anksto užpirkęs 27,000 akrų žemės pačiame viduryje, turistų mėgiamos Floridos, Orlando apylinkėje.

Naujas pramogų parkas užplanuotas atidaryti šių metų spalio mėnesį, kuris vadinsis Walt Disney World.

Numatoma, kad pirmais metais aplankys 8 milijonai lankytojų.

Be pramogų parko, panašaus į Californijoje esantį, statomas dar ištisas miestas su viešbučiais, moteliais, teniso aikštėmis, golfo lauku, aerodromu, trailerių parku ir t.t.

Kompanija šioje srityje turi didelį patyrimą.

Šis milžiniškas projektas kainuos apie 300 milijonų dolerių, kurį tegali įgyvendinti pasitikėjimą turinti Walt Disney kompanija.

Atidarius šį pramogų parką, Floridos turizmas dar daugiau pakils.

A. S-tis

Kasdieniniai Mūsų Gyvenimo Reikalai

IR VĖL DVYLIKA

Tai kun. Kezio, S.J., paagmintas filmas, Lietuvių visuomenei pirmą kartą pademonstruotas p. m. lapkričio 1 d. Vėl pakartotas š. m. 6 ir 7 d. Jaunimo centre. Rodoma dokumentinė medžiaga apie vyresniosios kartos žymesnius lietuvių asmenis.

Po pamaldų už a. a. prel. M. Krupavičių, at-kų sendraugių suruoštų, pabaigoje pereito mėnesio, Jaunimo centro didžioje salėje buvo rodomas minėtas filmas. Jį teko ankščiau matyti privačiame bute ant mažesnio ekrano, bet Jaunimo centre ant didelio ekrao darė daug didesnį įspūdį.

Filmo kūrėjai patys jaučia kai kuriuos jo techniškus trūkumus, kurių negalėję išvengti. Mat, tai pradžia. Ir iš numatytų dvylikos, dabar rodoma tik šeši, tai pirma dalis, tų, kurie jau atšventė deimantinio amžiaus sukaktį.

Filme jie veikia, kaip artistai, o artistus, išleidžiant į sceną, paprastai visados pagražina. Gal galima būtų tai padaryti ateityje ir su būsimais "artistais", nes nekokį įspūdį žiūrovams daro, kai matosi senatvės dėmės ant rankų ar kitur.

Daugumoje nežinia, kur veiksmas vyksta, tik V. Sidzikauskas pasisako, kad apsgyvenęs New Yorke, o apie a. a. prel. M. Krupavičių, tai reporterė pasako, kad vykstanti į Cicero. Gi kur vaikšto kun. Mykolas Vaitkus, ar Leonardas Šimutis, kur jis turi savo palocius, arba kur gyvena muzikas J. Žilevičius, ar dail. A. Galdikas, taip ir nepasakoma.

Šiame krašte nėra įprasta, kad vedę vyrai "mondravotų" vieni atskirai. Jei, kur važiuojama į konferencijas, tai paprastai ir žmonos važiuoja, o joms, kad nenubodžiautų, kai vyrai posėdžiauja, sudaromos ir atskiros programos.

Iš moteriško pašaulio girdėti nepastenkinimas, kad filme nesipainiuoja moteris.

Kai Leonardas Šimutis atsisveikina su dienraščio redakcija, tai sugužėja visi vyrai redaktoriai, o rodos, kad redaktorių tarpe esama ir moteriškų, tik nejučiomis ten užkliudoma viena moteriškė, dirbanti administracijoje, o jų ir ten esama eibės.

Jei rodomi vyrai, turį žmonas, ar net ir šeimas, tai turėtų būti įjungiamos, kas vis prisidėtų prie demonstruojamų asmenų charakteristikos.

O be to yra juk atsižymėjusių lietuvių moterų, vertų užfiksuoti. Jei tokios būtų užgriebtos kartu su jų vyrais, tai nebereiktų jų filmuoti vėliau atskirai.

Su visais dalyviais pašnekius atlieka reporterė R. Kviklytė. Kaž'n, ar neįvairiau ir įdomiau būtų, jei su kiekvienu dalyviu pašnekesius darytų vis kitas asmuo. Gal tai prisidėtų ir prie didesnio patrauklumo filmui.

Iš šalies žiūrint, žinoma, kai ką galima pageidauti, bet ar tai įvykdoma, tai kitas dalykas. Bendrai užsimojimas geras ir lietuvškos visuomenės remtinas.

—Dr. B. Vitaitis

Žinios

Vak. Vokietijos žurnalas Stern pranešė, kad Sovietų Sąjunga iš Maskvos ištrėmė du vokiečių reporterius Rolf Winter ir Robert Lebede. Jie buvo suimti Taškente, ten esą kalbėję su Sovietų piliečiais šnipinėjimo tikslais.

— Kas yra pareiga? — klausia sūnus tėvą.

— Pareiga yra tai, ką kiti privalo daryti.

PER MANO KOSTUVA

Žmogaus charakterį geriausia pažinsi iš to, kas jam atrodo juokinga

*

Nėra Reikalo

Vyras išmetinėja žmonai:

— Aš žinau, jog niekad manęs nemylėjai. Galėčiau prisiegti, jog jei aš mirčiau, už mėnesio laiko susituoktum su kitu.

— Ne prisiegs, aš ir taip tau tikiu.

*

PAMIRŠO GRĄŽINTI

Vienas škotas, didelių sodų savininkas, pasiūntė karalienei Elzbietai pintinę geriausių vaisių.

Po kelių dienų laiškanešys atnešė iš karalienės raštinės laišką, kuriame dėkojama už dovaną.

Škotas metė akį ant laiško ir suriko:

— O kur krepšys?

Svastikos, tai kaip "bikini" kostiumai: — daug dalykų, atidengi bet tas, ką uždengia yra gyvybinės reikšmės.

*

Žmonės ką kalba — iškalba.

♦

KAM TIE PUOŠNUMAI

Sakoma, kad yra šimtai priežasčių, dėl ko moterys nori gražiai rėdytis ir puikiai atrodyti, tačiau tos visos priežastys yra vyras: kad jam patiktų, ir, kad jį gautų...

♦

Graži moteriškė—juo kukliau apsirėdžiusi, tuo ji gražesnė.

*

Mokykloje

— Roplys yra gyvūnas, kuris ropoja žeme. Jonuk, pasakyk man roplio pavyzdį.

— Mano šešių mėnesių broliukas, pone mokytojau.

*

Nuoširdus Vyras

— Kiti vyrai iškelia savo žmonas į padanges, o tu ir nepagalvoji apie tai — skundžiasi žmona savo vyrui.

— Mielai ir aš tą padaryčiau, jei būčiau tikras, jog sykį iškelta, daugiau nebegrįžtum.

Turtingo ir melas teisingas.

ST, PETERSBURG, FLA,

Vasario 16 Minėjimas

Kaip ir kiekvienais metais, taip ir šiemet čia rengiamas Lietuvos Nepriklausomybės Vasario šventės minėjimas, kurį rengia jungtinis viet. organizacijų bei klubų komitetas, būtent: Amerikos Lietuvių klubas Flo,. SLA, RKSA, LB-nė.

Minėjimas įvyks vasario 21 d. Lietuvių Klubo patalpose, — 4880 — 46 Ave. So. Petersburg.

Komitetas deda pastangas, kad minėjimas būtų įspūdingas.

Bus įvairi programa, skanūs pietūs, meninė dalis, kurioje pasirodys Amerikos Lietuvių klubo mišrus choras, išpildydamas tai dienai pritaikytas dainas, be to bus deklamacijos ir kit.

Komiteto tikslas — surinkti kuo daugiausia aukų Lietuvos laisvės atgavimo bylai vesti.

Visas surinktas aukas ir gautą pelną komitetas persiųs ALTo centrui.

Komitetas ragina Vasario 16 d. minėjiman atsilankyti visus ne tik iš St. Petersburgo, bet ir iš platenės apylinkės ir savo auka paremti Lietuvos laisvės atgavimo bylą. A. Urbonas

since 1914...

MIDLAND B-vė patarnauja taupant ir duoda namams įsigyti paskolas. Dėkojame už pasitikėjimą ir esame pasiruošę Jums patarnauti ateityj. Sąs-tos apdraustos iki $20,000.00.

Frank Zogas, President

MIDLAND SAVINGS AND LOAN ASSOCIATION
4646 ARCHER AVENUE
CHICAGO, ILLINOIS 60632
PHONE: 254-4476

6% 2-YEAR SAVINGS CERTIFICATES (Minimum $5,000)

5% PASSBOOK SAVINGS — 0 — All Accounts Compounded Daily — Paid Quarterly

Lietuvos Atstovybėj

Įvairios Žinios

Valstybės sekretoriaus kvietimu, Lietuvos astovas J. Kajeckas, sausio 22 d. dalyvavo JAV Kongreso jungtiniame posėdy, kur JAV prezidentas darė pranešimą ateities planus (The State of the Union).

Latvijos atstovo dr. A. Dinbergs, eiliniu kvietimu, vasario 1 d. įvyko diplomatinių Baltijos valstybių atstovų pasitarimas Washingtone. Buvo pasikeista informacijomis bei nuomonėmis klausimais, liečiančiais Baltijos kraštų reikalus.

★

Lietuvos atstovas ir p. O. Kajeckienė, pakviesti JAV Senato ir Atstovų Rūmų narių, dalyvavo 19-me — **National Prayer Breakfast** vasario 2 d. Washington Hilton viešbuty.

Tame pusrytyje dalyvavo JAV prezidentas ir p-nia Richard Nixon.

★

JAV prezidento ir ponios R. Nixon kvietimu Lietuvos atstovas ir p. O. Kajeckienė vasario 7 d. dalyvavo Baltuose Rūmuose surengtose pamaldose ir, po to, aukštųjų šeimininkų va šėse pamaldų dalyviams.

Prezidentas R. Nixonas su ponia vasario 8 d. surengė priėmimą diplomatinių misijų, esančių Washingtone, šefams ir jų žmonoms pagerbti.

Tame priėmime dalyvavo Lietuvos atstovas ir p. O. Kajeckienė.

ALTo Delegacija Washingtone, D,C,

Vasario 16 d. ALTo delegacija, vadovaujama pirm. dr. K. Bobelio, susidedanti iš vysk. A. Deksnio, buv. pirm. inž. E. Bartkaus ir Clevelando ALTo pirm. A. Pautieniaus ,išvyko į Washingtoną Vasario 16-sios šventės proga.

Vysk. A. Deksnys vasario 18 d., dalyvavo Kongrese Vasario 16-tos minėjime, kur skaitė invokaciją.

Yra numatyta, kad deelgacija bus primta JAV administracijos, Senato bei valdžios atstovų.

Vasario 17 d. delegacija dalyvavo Baltijos tautų posėdy, pasitarime įvairiais politiniais reikakalais, kad subendrintų pačią veiklą. Pabaltijos tautų komiteto pirmininku šiais metais yra dr. K. Bobelis, ALTo pirmininkas.

Liaudies Daina

★

Ir paaugo tarp medelių
Beržas svyrūnėlis,
Ant jaunųjų jo lapelių
Spindi ašarėlės.

Ir paaugo našlaitėlė
Tarp pamotėlės,
Vėlai gulė, anksti kėlė,
Sunkios jos dienelės.

Nusibodo tam berželiui
Vienam atsiskyrus,
Ir liūdėjo našlaitėlė
Vargelių patyrus.

Ją sutiko bernužėlis
Jodams ant žirgelio,
Ir pamatė ašarėles
Ant josios veidelio.

—Ko taip liūdi mregužėle,
Ar tave kas skriaudžia?
Ar tave nieks nenuramina,
Niekas nepriglaudžia?

—Jei palikus našlaitėle,
Kitam nežadėta,
Mano numylėta,
Būki mano mergužėle.

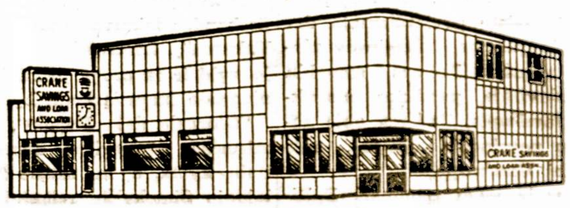

CRANE SAVINGS
AND LOAN ASSOCIATION
B. B. PIETKIEWICZ, Pres.
2555 West 47th Street Tel. LAfayette 3-1083
PLENTY OF FREE PARKING SPACE

5¼% Mokamas už Vienų Metų Certificatų sąskaitas Minimum $5,000.00

4¾% Naujas aukštas dividendas mokamas už investavimo sąskaitas

PINIGAI ĮNESTI IKI 15 D. PELNO NUOŠIMČIUS NUO 1 D
Dividendai mokami sausio ir liepos mėn. 31 d.

VALANDOS: PIRMAD. ir KETVIRTAD. 9 v. r. iki 6 v. v. ANTRAD. ir PENKTAD. 9 v. r. iki 8 v. v. SEŠTAD. 9 v. r. iki 4 v. v. Trečiad. uždaryta.

KAPIT. URBELIS, SU JUO PLAUKĖ KENNEDY

Prieš kurį laiką turėjau progos aplankyti Amerikos jūrininkų apmokymo laivą ir jo kapitoną bei apmokymo instruktorių Alfonsą Urbelį.

Įspūdingai atrodantis dviejų stiebų būrlaivis "The Richard Henry Dana", tada buvo Potomac upės uoste prie Washingtono.

Laivo kapitonas Alfonsas Urbelis mielai sutelkė informacijų apie jo žinioje du apmokymo laivus, kuriuos jis pakaitomis naudoja. Tai Richard Henry Dana ir Capt. James Cook.

Richard Henry Dana, tai rašytojo vardas, kuris išleido knygą—"Dvieji metai prie stiebo", aprašydamas būrinių laivų jūreivių vargingą gyvenimą. Nuo to laiko pradėjo gerėti jūreivių padėtis ir buvo išleisti atitinkami įstatymai.

Kapitonas Urbelis yra Herry Lundeberg Jureivystės mokyklos, Piney Point, Md., būriavimo ir bendros jūrininkystės apmokymo instruktorius.

Richard Henry Dana ilgis yra 140 pėdų, plotis 30 pėdų. Turi 10.000 kv. pėdų būrių plotį ir 14 pėdų gremzlę.

Laive yra du dizel motorai ir visi modernių laivų įrengimai, taip pat ir radaras, telefonas susisiekimui su krantu ir kitais laivais, radijo ir t.t.

Yra laive ir pensijoną primemeną įrengimai — virtuvė, valgomasis, salionas, miegamieji, gyvena ir mokosi apie 16 jaunuolių.

Mokslas tęsiasi 3—6 mėnesius. Mokiniai gauna išlaikymą, apmokymą ir $15 ąvaitei. Išlaikę atitinkamus egzaminus, mokiniai automatiškai priimami į uniją ir paskirstomi dirbti į didelius laivus.

Po metų stažo, jie vėl gali grįžti į šią plaukiojančią mokyklą tarp Potomac upės, Cheapeak įlankos ir Aatlanto ir ruoštis aukštesniam jūreivio ar būriuotojo laipsniui.

Pasižiūrėjus į 120 pėdų aukščio stiebą, net galva svaigsta, o būriuotojai turi ten užlipti ir išskleisti viršutiniasias būres.

Atsitinka, kad kuris pasikėlęs ligi viršūnės "užšąla"" iš baimės. Tuomet kitas turi užlipti, uždėti ten prikibusiam saugumo diržą, ir jį nuleisti žemyn, paaiškino kapitonas.

Kapitonas Urbelis pradėjo įdomautis jūrininkyste dar Lietuvoje. Su jūrų skautais jis baigė būriav. mokyklą Klaipėdoje. Jis pasakojo jaunystės malonius prisiminimus., kaip jam buvo įdomu su "Žalčių karaliene", — būriavimo laivu, plaukioti Kuršių mariose, Baltijos jūroje.

Amerikon jis atvyko 1939 m., o jo žmona — Bartkevičiūtė—1937. Jis čia apsivedė ir gyveno New Yorke. Jų 18 metų sūnus mokosi vidurinėje mokykloje, mėgsta muziką. Jis groja vargonais, elektrine gitara ir turi net savo orkestrą p Gambo band.

Atvykęs į JAV-bes kapitonas Urbelis plaukiojo ant keleivinių ir prekinių laivų Atlante iir Pacifikę. Turėjo jis keletą savo laivų—70-80 pėdų, kuriuos naudojo savo malonumui ir su jais uždarbiaudamas. Nemaža lietuvių yra plaukioję jo laivais.

"Neperseniausiai jis yra nupirkę didelį 118 pėdų ilgio, 30 pėdų pločio paskendusi laivą. Tai esąs istorinis, Olandijoje pagamintas trans-atlantinis skuderis, pastatęs greičio rekordą. Šis laivas yra ištrauktas į paviršių. ir kol kas plūduriuoja neatremontuotas.

Su manim atėjęs ant laivos p-nas Labanauskas, buvęs Lietuvos karo laivo "Prezidentas Smetona" kapitonas, dabar dirba Amerikos Balse, žinojo kai kurias smulkmenas iš kapitono plaukiojimo nouotykių, užsiminė apie žymius asmenis, plaukiojusius jo laivais.

Robertas Kennedy Šokęs Į Audringą Jūrą

Kapitonas Urbelis tada papasakojo, kad p-nas Valiūnas pažįsta daug žymių Amerikos asmenų ir su jais kartais išplaukdavo į jūrą. Jis pažįsta ir Kennedžių šeimą.

Taip vieną vasarą p-ns Valiūnas buvo išnuomavęs jo skūderį "Neris" ir išplaukė į Cap Code pabūriuoti su prezidentu Kennedy.

Robert Kennedy kelis kartus buvo išplaukęs su jo laivu.

Kartą jiems plaukiant prie Vineyard krantų, apsaugos tarnybos (Coast Guard) buvo pranešta, kad R. Kennedy duktė bejodinėdama nukrito nuo arklio ir susižeidė. Jis norėjo tuoj pat nuvykti pas dukrą į ligoninę. Tada jūroje siautė audra ir krantų apsaugos laivukas negalėjo prisiartinti prie "Neries".

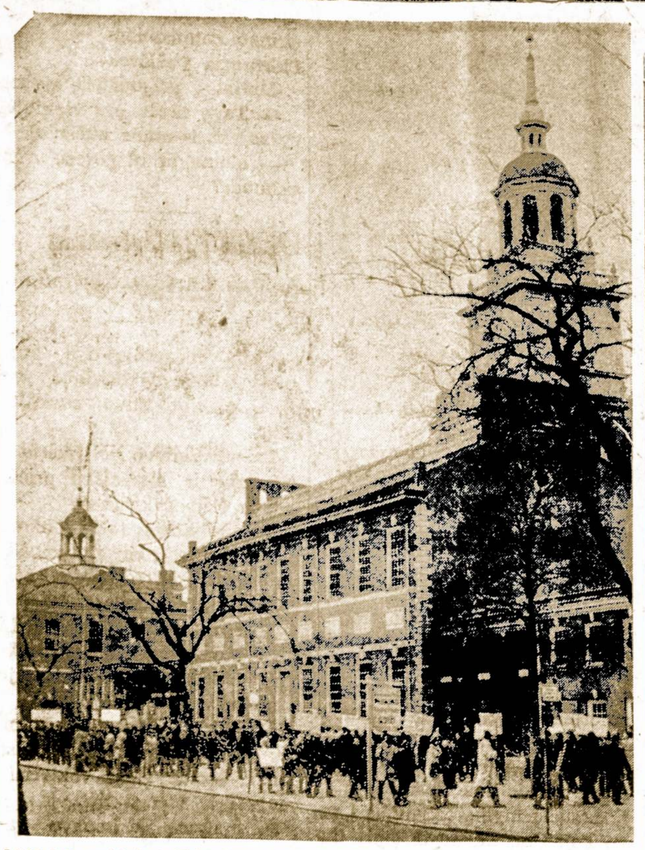

JAV LB valdybai kviečiant, Philadelphijos LB apylinkė suruošė demonstraciją prie Independence Hall, protestuojant p ieš Vytauto Simokaičio nuteisimą mirti. LB kviečiant, demonstracijoje dalyvavo didesnės grupės latvių ir ukrainiečių, o taip pat mažos grupės estų, žydų, lenkų ir vengrų. Demonstracijoje išviso dalyvavo apie 350 žmonių.
Nuotr. K. Čikoto

Kapitonas Urbelis patarė Robertui Kennedžiui užsidėti gelbėjimo juostą ir šokti į vandenį. Gost Guard lavuko jūreiviai jį ištrauksią ir jis greit galėsiąs nuvykti pas dukrą. Robertas Kennedy taip ir padarė.

Apie kapitoną Urbelį Amerikos Balsas perdavė žinias į Lietuvą. Pasikalbėjimus pravedė Povilas Labanauskas ir Alfonsas Petrutis.

—Gražina Kriščiukienė.

Visur Lietuvos Vardas Suskamba

Po Liublino unijos 1569 m. Lietuvos savystovumas ir politinė galia ėjo vis silpnyn.

Bet užtai kilo jos galia kultūrinėje srityje, lietuviška daina su laisvės troškimu plačiai nuskambėjo ne tik artimų slavų kraštuose, bet rado atgarsio ir tolimose žemėse.

Tik prisiminkime Adomą Mickevičių, J. Kraševskį, J. Slovackį ir kitus, kurie savo kūrybai medžiagos ėmė iš garbingos Lietuvos istorijos.

J. G. Herderio ir Rėzos susidomėjimas lietuvių tautosaka (dainomis ir baladėmis) atkreipė dėmesio vokiečių didžiųjų rašytojų, kaip Lesingo ir Goethės.

Ir mūsų laikais Lietuvos vardas suskamba ne tik lietuvių rašytojų kūryboje, bet ir pasaulio kūrėjų tarpe.

—J. Litvinas

UŽSISPYRĘS VOKIETIS SAVIŽUDYS

Manheim. — Vakarų Vokietijoje 24 d. vokietis nusprendęs nusižudyti, sėdo į savo automobilį ir autostrada paleido mašiną visu greičiu. Privažiavęs statų užsisukimą, atitraukė nuo vairo rankas, kad greičiau nusižudytų. Automobilis apsivertė, įvirto griovin, bet iš mašino jis išlindo, mažai tesusižeidęs.

Tada jis nuvykęs į netoli esančią širdžiai išklausys ir padės jas pravagaliu, mėgino pasikarti. Bet kažtai pastebėjęs jo tokį veiksmą, greitai iššaukė policiją, kuri atvykusi virvagalį nupiovė.

Užsispyręs savižudis buvo nuvežtas į psichiatrinę ligoninę.

Gyvenimo praktika dažnai patvirtina, šį seną posakį: Nebūk saldus —prarys, nebūt kartus — išspiaus.

Anuos Laikus Prisiminus

PAMINĖJO DAILININKO ANTANO JAROŠEVIČIAUS ŠIMTAMETĘ SUKAKTĮ

Istorikų draugija viename savo susirinkimų Jaunimo centre Chicagoje paminėjo dailininko Antano Jaroševičiaus šimtą metų nuo jo gimimo.

Savo paskaitoje dail. Ad. Valeška pažymėjo, kad A. J. buvo gimęs 1870—VII—22 Skrebotiškio kaime, Pasvalio valsčiuje vidutinio ūkininko šeimoje. Inž. Petro Vileišio paremtas, išėjo Stiglico pritaikomojo meno mokyklą Petrapily ir gavo paišybos mokytojo vietą tolimoje Rusijoje, Kazanės gimnazijoj. Vasarą visados su žmona lankydavo savo tėviškę ir kitas Lietuvos vietas. Karo metu globojo ten atsidūrusius lietuvius pabėgėlius. Grįžęs į Lietuvą nuo 1921 m. dėstė paišybą Giedrailių vidurinėj mokykloj.

Jis suprojektavo vysk. A. Baranausko kapui kryžių. Ir nuo to laiko reiškėsi kaip liaudies meno tyrėjas, ypač kryžių. Atostogų metu jis piešė kryžius,ne fotografavo, anot paskaitininko Valeškos, dėl to, kad ano meto foto aparata dar nebuvo pakankamai tobuli.

Piešė plunksna: Biržų, Kauno, Panevėžio, Ukmergės apylinkėse 1904—14 metais, o 1922-25 met. dar ir Žemaitijos vietose.

Pasirenkant kryžius lėmė meninis jų apipavidalinimas. Pirmą jo kryžių paroda buvo Vilniuje 1910 metais IV lietuvių dailės parodoje. Taip pat dalyvavo Paryžiaus parodoje, kur sukėlė didelį susidomėjimą Lietuva.

Išleido ir kryžių albumą, kurį paskaitininkas aiškino ir pademonstravo klausytojams. Pats dail. Valeška naudojosi tuo albumu, dekoruodamas Saločių bažnyčią, Biržų apskr. Ji buvo laikoma viena gražiausiai išdekoruotų bažnyčių, nepriklausomoj Lietuvoje.

Dail. A. J. buvo vienas iš pirmos dailės parodos organizatorių 1906 met. Vilniuje, o 1907 metas įsteigė ir Lietuvių dailės draugiją.

Jo kiti dailės darbai: Baublys (įsigytas Čiurlionies galerijoje), Pavasris ir k. Eilei knygų nupiešė viršelius, o Giedraičiuose pastatytas jo suprojektuotas paminklas. Rašė spaudos draudimo, o vėliau nepriklausomos Lietuvos spaudoje. Mirė 1956—VI—17 Lietuvoje.

Po istorikų susirinkimo mažesnėje grupėje Kazimieras Griškus papildomai daug ką paaiškino apie dail. A. J. ir kitus anų laikų žymesnius lietuvius ir apie jų santykius bei užsimojimus Lietuvos reikalais, kada Lietuva buvo Rusijos carų valdoma. Jis tarp kito ko paaiškino, kad dail. A. J. rašalu piešė kryžius nė dėl to, kad anų laikų foto aparatai buvo dar nepakankamai tobulūs, bet dėl to, kad A. J. norėjo jų atvaizdą meniškai apipavidalinti, nes kai kurie buvo sukrypę, arba dalinai nulūžę, tai nufotografuoti būtų nustoję savo pirmykščio meniškumo.

Pasirodo, kad Kazimieras Griškus turi didelį istorinių žinių bagažą, kurios niekur nėra užrašytos. Neveltui jis priklauso istorininkų draugijai.

—B. Vitaitis.

Pavasaris

Pavasaris jau artėja,
Trumpos dienelės ilgėja,
Greit pranyks sniegas, ledai,
Pragys pirmieji veversiai.

Žibuoklių žiedelių gražumu,
Pasidžiaugsim jų skaistumu,
Nors vasarėlė dar toli.
Jeigu sulauksim mes visi.

Kaip pievose gėlės žydės,
Kaip mergužėlės rūtas ravės,
Ir bitutės linksmos gėlėse,
Afras sau medų žieduose.

Kaip vasarėlė ta brangi,
Nei apsakyti visko negali,
Gmta mums duoda progų,
Vaizdų gražiausių įdomių.

Žaliuos pievos ir miškai,
Paukšteliai čiulbės linksmai,
Balsų aidai toli skambės,
Nuo jų sutartinės giesmės.

Ir saulutė žeme riedės,
Kiekvienas džiaugtis galės,
Bei medžių lapai šlamės,
Lyg mylimieji tarp savęs kalbės.

O ten prie namo sode,
Didelė palinkus vyšnia,
Paskendus savo žieduose,
Kaip karalienė šilkuose.

Trumpos dienelės ilgėja,
Greit pranyks sniegas, ledai,
Pragys pirmieji vėversiai.

—A. Jusas.

Anais senais laikais, jei mokyklos vedėjas pasišaukdavo vaiką pas save, reiškė, kad vaikas yra bėdoje.

Dabar, jei moknys yra pas mokyklos vedėją, reiškia, kad mokyklos vedėjas yra bėdoje.

Daina dieną trumpina, daina darbą lengvina.

St. Petersburg, Fla.

Susilaukia Tūkstantininkų

★

Amerikos Lietuvių klubas, apie kurį sukasi Saulėtosios pakrantės lietuviškas gyvenimas, gražiai žengia pirmyn.

Susipratusių lietuvių dėka, klubas yra pasistatęs puikias patalpas, kur beveik kiekvieną sekmadienį būna pietūs, programa ir šokiai.

Salia salės yra didelė mašinoms pasistatyti aikštė ir užtektinai vietos ateities patalpų praplatinimui.

Klubas gerai pastatytas, gražiai ir ekonomiškai tvarkos.

Kad pagreitintų išmokėjimą užsilikusių nedidelių skolų, atsirado pora susipratusių lietuvių, kurie papildo nemažą grupę garbės lentoje, aukojusių tūkstantinėmis sumomis.

Vasario 7 d. laike klubo pietų Antanas Čelkis ir ponia Emilija Gaižutienė įteikė čekius po 1,000 dolerių auką klubui.

Tai tikrai gražus ir nuoširdus šių klubo narių žygis paskatinantis iir kitus, pasiaukoti ir remti savo klubą.

Daugiau ir stambesnių aukų, įgalins klubą įvesti daugiau pagerinimų, planuoti patalpų praplėtimui, nes jau dabar, pietų metu užpildoma visa salė.

Buvusi dalinai apleista 49 gatvė, yra tvarkoma ir praplatinama. Klubo patalpa yra lengvai pasiekiama, nes randasi miesto vidurio — šiaurinėje dalyje. Kaip tik daug lietuvių atvyksta iš šiaurinės dalies.

Turima vilties, kad atsiras ir daugiau rėmėjų — tūkstantininkų, o dar daugiau šimtininkų, kurie įgalins tobulinti ir plėsti klubo veiklą.

Džiugu matyti, kad klubo narių tarpe yra didelis skaičius Sandaros skaitytojų ir jų skaičius didėja. —A. P-lis

Klubo Choro Koncertas

Klubo choras — dainininkai, ruošia koncertą, kuris įvyks š. m. kovo 14 d. klubo patalpose.

Išgirsime naujų dainų. Gausiai dalyvaukite. Iki pasimatymo minėtame koncerte. m. k.

Klubo Choro Rerertuaras

Klubo choras, vadovaujamas P. Lingio savo repertuare turi: Oi, tu, rugel, Ant kalno gluosnis, Tykiai, tykiai Nemunėlis teka, Tykus buvo vakarėlis, Lietus linojo ir visiems be pertojimo plojant dar sudainavo "Kikilį".

Be to, gimtadienio proga noriams: J. Nekrošienei, Veronikai Landers, Antanui Patamsiui ir 25 metų vedybinio gyvenimo Jonui Baltrušiui su žmona klubo choras sudainavo, visiem pritariat, Ilgiausių metų. m. k.

Chicago Savings and Loan Association

FEDERAL SAVINGS AND LOAN INSURANCE CORPORATION — SAFETY OF YOUR SAVINGS INSURED UP TO $20,000.

6% PER ANNUM OF $5000 OR MORE ON CERTIFICATES 2 YEAR MATURITY

5 3/4% PER ANNUM ON CERTIFICATES OF $1000 ONE YEAR MATURITY

5 1/4% PER ANNUM ON CERTIFICATES OF $1000 OR MORE 6 MONTH MATURITY

5 1/4% PER ANNUM ON 90 DAY NOTICE Passbook Accounts $100.00 MINIMUM

5% PER ANNUM ON ALL PASSBOOK ACCOUNTS

DIVIDENDS COMPOUNDED DAILY. PAID QUARTERLY.

Chicago Savings and Loan Assn.

John Pakel, Sr., Chairman of the Board — Mrs. Phil. Pakel, Pres.

6245 So. WESTERN AVE. — TEL. GR 6-7575

HOURS: Mon. 12 P. M. to 8 P. M., Tues. 9 to 4, Thurs. & Fri. 9 to 8, Sat. 9 to 12:30

PETKUS
TĖVAS IR SŪNUS
Laidotuvių Direktoriai

MARQUETTE FUNERAL HOME
2533 West 71st Street
Telef.: GRovehill 6-2345 - 6

1410 South 50th Avenue, Cicero
Telef.: TOwnhall 3-2108 - 9

TRYS MODERNIŠKOS KOPLYČIOS
Aikštė Automobiliams Statyti

Laidotuvių Direktoriai
MAŽEIKA & EVANS
6845 SO. WESTERN AVE.

TRYS MODERNIŠKOS AIR-CONDITIONED KOPLYČIOS

MAŠINOMS VIETA

REpublic 7-8600 — REpublic 7-8601

LIETUVIAI GYDYTOJAI

DR VYT. TAURAS
Gydytojas ir Chirurgas
Bendra praktika, spec. Moterų ligos
Ofisas: 2652 West 59th Street
Tel.: PR 8-1223
Val.: pirmad., antrad., trečiad., ir penkt. 2—4 v. po pietų ir kitu laiku pagal susitarimą.

DR. V. P. TUMASONIS
Chirurgas
2454 West 71st Street
Ofiso telef.: HEmlock 4-2123
Rezid. telef.: GIbson 8-6195
Priima ligonius pagal susitarimą. Dėl valandos skambinti tel. HE 4-2123; jei neatsiliepia, tai GI 8-6195.

Tel. of.: 847-5800; rez. PR 6-4250
DR. V. VILEIŠIS
Gydytojas ir Chirurgas
756 West 35 Street
(Kampas Halsted ir 35-os gat.)
Priėmimo val.: kasdien 1-4 p.p. ir 6-8 v. v. Šeštadieniais 1-4 p. p. Trečiad. ir sekmad. uždaryta.

DR. ANNA BALIŪNAS
Akių, Ausų, Nosies ir Gerklės Ligos. Pritaiko akinius
2858 West 63rd Street
Ofiso telef.: PRospect 8-3229
Rezid. telef.: WAlbrook 5-5076
Val.: kasdien nuo 10—12 val. iš ryto ir nuo 7—9 v. v. Treč. uždaryta. Kitu laiku susitarus.

DR S. BIEŽIS
Telef. PRospect 7-1717
Gydytojas ir Chirurgas
3148 West 63rd Street
Val.: kas dieną po pietų 1—3; vak. 7—8; tiktai antrad. ir penk. Treč. ir sekm. ofisas uždarytas.
Rez. 3241 West 66th Place
Phone: REpublic 7-7868

DR. P. STRIMAITIS
Gydytojas ir Chirurgas
Bendra praktika ir chirurgija
Ofisas 2750 West 71st St.
Tel. 925-8296
Val.: 2—8 val vak. Penktadieniais ir trečiand uždaryta. 10—12 ir nuo 2—8 v.v. Sekma-

SVEIKATA
BRANGUS TURTAS

PASTOS, MILTELIAI, DANTŲ NEIŠSAUGOJA

Dr. W. D. Millerio teorija labai paveikė dantų gydytojus, nes jie perdaug vienpusiškai pro filaktika buvo sužavėti.

Neapgalvota patikėjo obalsiui, jog švarūs dantys netaip lengvai genda. Visai nebuvo teisingas šūkis, kurį greitai pasisavino tuli dantim valyti medžiagų gamintojai ir burnai skalauti atiseptikų pastūmėjai.

Tuojau rinkoje pasirodė įvairiais vardais pastų, miltelių ir skiedinių daugybės.

Žinoma, tai buvo geras ir pelningas biznis. Vieni iš pramoninink ų reklamavo savo produktus turint kalio, fosforo, nitrio perborato, kiti magnezijos, amonijos, chlorofilios ir tam panašiai.

Atsiradus vitaminams ir antibiotikams, tuomet visi gamintojai visa rykle sušuko, jog jų gaminiuose yra vitamino nuo A—Z, penicilino, streptomycino ir visa eilė kitų antibiotikų. Dabar, tai jau tikrai bus dantys po tris dantis gendančius. Tad reikia sakyti, kad pastos, milteliai ir įvairūs antiseptikai neapsaugoja dantų nuo gedimo.

Ar dantų valymas pastomis ir miltelias aipsaugoja dantis nuo gedimo? Visai ne. Mokyklose surinkti duomenys rodo, jog 95 proc. visų vaikų turi daugiau negu po du išpuvusius ir

Dantų Gydytojų draugija ne vieno iš tų preparatų nėra užgyrusi, nei atvirai pripažinusi. Ji konstatuoja, kad pastos ar miltelių pareiga, tai tik dantų nuvalymas, o ne kas kitas.

Toji visų cheminių reakcijų nauda dar nėra įrodyta. Yra gerai žinoma, jog visų dantų valytuvų medžiaga, tai paprasta malta kreida. O glicerina, įvairūs aliejai, kvapnys bei prieskoniai, tai vien tik gomuriui ir nosei sujaudinti.

Būtų dantims daug sveikiau, jei žmogus juos valytų su baking soda ir valdoma druska. Paimti du šaukštus baking sodos ir sumaišyti su vienu šaukštu druskos.

Tokiu mišiniu galima dantys valyti, o kartu ir jų smegenis masažuoti. Taip valant dantys, jie bus švarūs, o ir jų smegenys ne bus kraujuotos! Burną skalauti galima su drungnu vandeniu, vietoj antiseptikinių skyščių.

Baking soda ir valgomosios druskos mišinys, dantis palaikys daug geresnėje sveikatoje, negu pastos, milteliai ir antiseptiški skyščiai burnai plauti!

Dr. A. J. Gussenas

Kas Darytina Kokiam Nors Sąnariui Nušalus

Žiemos metu atsiranda pavojus nušalti ausis, nosį ar kojas.

Todėl reikėtų jau dabar pagalvoti apie tai, kaip apsisaugoti nuo tokių netikėtumų.

Jau iš patyrimų žinome, jog patekę į šaltą orą turime pridengti ausis, dėvėti pirštines ir šiltas kojines.

Dažniausiai nukenčia tai ausys, nes jos nušala nejučiomis.

Todėl būnant šalty jas reikalinga dažniau pajudinti rankomis, kad į jas patektų šildančio ir gaivinančio kraujo.

Panašiai turėtumėm pasielgti ir su nosimi.

Bet kartais pasimirštame tą atlikti ir pasėkoje to nušalama kojos, ausys arba nosis.

Taip atsitikus, reikia kaip galima greičiau įeti į šiltas patalpas ir saugoti nuo tolesnio pažeidimo nušalusių vietų.

Atsargiai nuimti apavą, kojines arba pirštines.

Paskui išgerti karštos kavos, nes ji padės praplėsti kraujagysles, kurios susitraukė šalčio įtakoje.

Seniau praktikuota būdas trinti sniegu nušalusias vietas, jau nebenaudojamas.

Trinimas gali pažeisti labai jautrius audinius.

Geriausia priemonė, tai įmerkti nušalusias kūno dalis į šiltą vandenį, kurio temperatūra siekia nuo 100 iki 103 laipsnių Ferenheito.

Aukštesnė vandens temperatūra žmogui gali būti kenksminga.

ASPIRINĄ – PLAČIAI ŽMONĖS VARTOJA

Amerikiečiai kasmet suvartoja 35 milijonus svarų aspirino, arba penkias tabletes kas savaitę kiekvienam vyrui, moterioi ir vaikui.

Nors aspirinas yra pigus, lengvai gaunamas ir palyginamai saugus, tačiau joks vaistas nėra pritaikomas taip gausiam skaičiui negalavimų, kaip aspirinas.

Aspiriną iš tikro būtų galima pavadinti stebuklingų vaistu.

Jis sumažina karštį, palengvina skausmą ir kovoja su įdegimais.

Šiandien aspirinas yra daugiausiai vartojamas vaistas sušvelninti reumatizmo ir arthritis ligos simptomus.

Tačiau perdaug naudojant aspiriną galima susidurti su užsinuodyjimo pavoju.

Daugelis gydytojų nepataria vartoti aspirino tiems, kurie yra paliesti skilvio ulcerio, nes didesnis jo kiekis gali sukelti kraujavimą viduriuose.

Aspirinas taipgi įeina į bent 1,000 įvairių produktų su tokais vardais, kaip "skausmo slopintojai", slogos tabletės, nervingumo malšintojai ir pan. Jų gi kasmet parduodama už $400 milijonų.

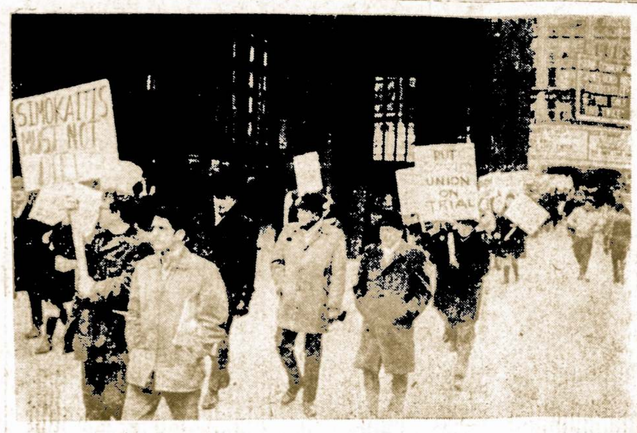

Iš studentų suruoštų demonstracijų Chicagoj. Nešamuos plakatuos reikalaujama Sov. Sąjungą atiduoti teismui. Nuotr. A. Gubinžo

Nors aspirinas yra iš tikrųjų nuostabus vaistas, bet nereikėtų užmiršti, kad jis tik palengvina simptomus, neišgydydamos pačių ligų.

Idant Gavus Reikiamą Kiekį Vitaminų

Mūsų organizmui reikalinga įvairios rūšies vitaminų, kurie pažymimi didžiomis alfabeto raidėmis, būtent: A, B, C, D, E ir pan.

Norint gauti būtiną kiekį vitaminų, suvalgykime kasdieną mažiausia tokį kiekį įvairaus maisto:

Pusę kvortos pieno, vieną kiaušinį, šiek tiek mėsos, ar žuvies, ar vištienos; vaisių, daržovių, bent vieną bulvę, duonos, avižinės ar kitokios košės, 2 uncijas grietinės, 1 unciją sviesto, truputį saldumynų — "decert".

Mūsiškė kopūstų ar barščių sriuba turi nemažą kiekį vitaminų, proteinų ir minėralų.

Tokios dietos prisilaikant, nereikės pirkti bonkutėse ekstra vitaminų.

Perlengvas Pusrytis

Moters, kuri pusryčiams suvalgo saldžią bulkutę, du žmotuku sviesto ir išgeria puoduką kavos, nuskriaundžia save—tvirtina dr. Phillip L. White, maitinimosi ekspertas.

Pasak dr. White, saldi bulkutė suteikia 300 kalorijų, du gabaliukai sviesto 100 kalorijų.

Tačiau tokiuose pusryčiuose trūksta proteinų organizmui.

Pridėjus kiaušinį ar kiek sūrio prie pusryčių, gautum penkių gramų reikalingų mums proteinų.

Skausmai Krūtinėje Ir Širdies Ligos

Aštrūs paralyžuoją skausmai krūtinėje, žinomi koipo "angina pectoris" būna sukeliami rimtesių širdies ligų.

Tačiau vėliausi tyrinėjimai, kuriuos atliko dr. Richard Gorlin, Harvardo Medicinos mokyklos profesorius, parodė, jog apie 15 nuoš. tokių skausmų nėr apasėka širdies ar arterijų ligos.

Tokie skausmai dažnai ištinka ir tuos, kurių širdis yra sveika ir normaliai veika.

Košės sviestu nepagadinsi.

Kreipkime Daugiau Dėmesio į Kojų Padėtį

JAV Darbo departamento pranešimai rodo, jog visokie dir bančiųjų žmonių negalavimai amerikiečių įramonei kaštuoja $100 mil. per metus.

"Žmogus per visą savo gyvenimą vidutiniškai išvaikščioja 65 tūkstančių mylių, tačiau jis į savo kojas ne tik neatkreipia tinkamo dėmesio, bet jas dažnai nuskriaudžia be jokio pasigailėjimo"",," pareiškė dr. Leo N. Liss, Universiteto medicinos mokyklos profesorius.

Pasak jo: "Moterys, paliestos vericose veins, pablogina savo padėtį devėdamos siaurus batukus ir pačios atlikdamos operacijas prašalindamos nuospaudos (corns).

"Vyras, kurio kojos parausta, kuriose pasireiškia niežėjimas arba sutrikimai odos paviršiuje, pasėkoje blogos kraujo cirkuliacijos, nepaiso apie tokią padėtį, manydamas, jog tas satvaime praeis.

"Tačiau užleista infekcija kojoje gali virsti į gangreną ir to visko pasėka gali būti kojos netekimas", — visus įspėja dr. L. N. Liss.

Vakarų Vokietijos Žmonės Persivalgo -- Sako Gydytojai

Pakilęs gerbūvis Vakarų Vokietijoje sveikatos atžvilgiu suteikią to krašto žmonėms meškos patarnavimą.

Ten žmonės persivalgo ir tuo sutrumpina savo gyvenimą. Visa eilė žymių gydytojų įspėja, jog šių dienų vokiečiai kasa sau duobę su šakutėm, peiliu ir šaukštu.

Tie įspėjimai yra paremti stotystikos duomenimis. 1952 m. 44 proc. Vakarų Europos vyrų svėrė 165 svarus ar daugiau 1963 metais tokių jau buvo 58 procentai.

Sykiu su tuo padaugėjo tokios ligos, kaip širdies, aukšto kraujo spaudimo, diabetes (cukrinė liga) ir pn.

Du trečdaliai Vakarų Vokietijos vyrų ir pusė moterų vartoja stiprius alkoholinius gėrimus, išleisdami per metus $900 mal. — šešiu kartus daugiau, negu 1939 metais.

Maistas ir gėrimai būtų kur kas geriau sunaudoti, jei ne tas faktas, kad didžiuma suaugusių žmonių Vakarų Vokietijoje paliovė važinėti dviračiais ir pasirinko automobilius.

Skirtumas Pažiūrose

Motina į priaugančią dukrą:

— Tavo tėvas yra vienintelis vyras, kuris mane bučiavo!

— Mama, ar tu giriesi, ar nusiskundi?

Okulistika Senesnių Laikų Lietuvoje

Viena dažnesnių ligų, kurios anais laikais užklupdavo žmones Lietuvoje, buvo susirgimai akių.

Tai atsitikdovo dėl įvairių sanitarinių ir higieniškų priežasčių, ar šiaip pakrikimų.

Iš užsilikusių tokių užrašų, paaiškėjo, jog akių gydymui buvo vartojamos įvairios žolės, šaknelės ir tepalai.

XIII-tame šimtmetyje į Lietuva buvo apsilankęs "specialistas" Viteloį gimęs Tueringijoj, o mokslus ėjęs Italijoj.

XV-tame šimtmetyje Vilniuj jau praktikavo kaipo okulistai penki asmenys: 2 vokiečiai, 2 vengrai ir vienas lietuvis.

Už gydymą jie imdavo gana brangiai.

Viens jų paėmęs už savo darbą ne tik pinigais, bet išsiderėjo ir apsiaustą iš lapės kailių.

Gydymas kartais baigdavosi pacientui tragiškai.

Vienas Vilniaus pirklys, kuriam ašarojo akys, kreipėsi į okulistą Mikalojų. Tas pažadėjo išgydyti jį lašais. Bet vietoje lašų, okulistas pavartojo tepalus ir pacientas neteko regėjimo.

Jau nuo pabaigos XIV-jo šimtmečio Lietuvoje pradėta naudoti akiniai, kuriuos atgabendavo iš Italijos, Holandijos ir Anglijos.

GALVOS SKAUSMAI – VADINAMI MIGRENA

Vienas iš aštuonių amerikiečių būna varginamas migrenos (migrine) ar kitokių smarkesnių galvos skausmų.

Tie skausmai dažniausiai pasireiškia vienoje galvos pusėje, neretai lydimi vėmimo, galvos svaigulio, pusiausvyros susilpnėjimo ir pan.

Migrėną sukelia susiaurėjimas arba išsiplėtimas tam tikrų arterijų smegenyse ir tas tęsiasi nuo 4 iki 6 valandų.

Migreniniai skausmai dažnai pasireiškia periodiškai. Pirma negu jie užklumpa, susilpnėja regėjimas, dingsta apetitas ir asmuo tampa nervingas ir neramus.

Tiems, kurie mano, kad jų galvos skausmai yra migreniški, Medical Information Bureau patiekia šį patarimą: jei prieš tokias skausmo atakas pasirodo regėjimo pakrikimas ar nervingumas, tai greitai kreipkitės į gydytoją.

Apsisaugoti nuo migrenos padeda trankvilizeriai ir kitokie vaistai.

Pasaulyje daug daugiau pasiekiama ištverme, atsidavimu ir darbu, kaip genialumu.

—J. Moeser

Lietuviai Remia Francis X, Lawler į Seniūnus (Alderman)

Lietuviai nusiskundė, kad, pravedant naujas seniūnijų rinkimines vienas, lietuvių Marquette Parko koloniją buvo šiek tiek išskirstyta, sumaišyta.

Atrodė, kad taip tyčia politikierių padaryta. Bet viename lietuvių susirinkime parapijos salėje kandidatas į seniūnus (aldermanus) nuo 15 seniūnijos (ward) Francis X. Lawlor savo kalboj paaiškino, kad tas sienas sudaryti miesto valdyba pavedusi studentų grupei, kurie eina politinius ir socialinius mokslus Chicagos universitete, taip pravesti, kad į kiekvieną seniūniją įeitų po 66,000 gyventojų, jų tarpe po 40,000 turinčių teisę balsuoti.

Taip, kad kiekvienas seniūnas atstovautų miesto taryboje tokį pat gyventojų skaičių. Tam reikalui ir buvo dėstomi į krūvą blokai visai neatsižvelgiant nei į tautines gyventojų grupes, nei rasę, nei tikybą.

15 seniūnijoje (ward) kandidatuoja du asmenys į seniūnus (alderman-. Nei vieno nėra lietuvio. Tačiau vienas Francis X. Lawlor, kuris toje seniūnijoje gyvena jau apie 30 metų ir tos apylinkės reikalus gerai žino, lietuviai labiausiai remia ir tam reikalui yra sudarę platų komitetą.

Lawlor, kaip St. Rita aukšt. mokyklos mokytojas, jau dvidešimt metų dėsto ten biologiją, rūpinasi ne tik jaunimo padoriu auklėjimu, bet ir visokio amžiaus gyventojų gerove.

Jis nepriklauso jokiai partijai. Jo obalsis: tvarka ir laikimasis įstatymų, kad apylinkės gyventojai nebūtų terorizuojami, nebūtų verčiami apleisti savo nuosavybių, įstaigų, mokyklų, ar prekybos įmonių.

Jis ima pavyzdį iš Europos: prancūzai, anglai, vokiečiai ir kitos tautos, turinčios savo kalbą, tikybą, papročius, valgančios savo įprastą maistą ir t. t. gyvena susispietę tam tikroje teritorijoje, be jokios neapykantos vieni kitiems.

Prieš kiek metų Marquette Parke buvo tušti laukai, Apsigyveno lietuviai. Sunkiai dirbdami ir taupydami, įsisteigė mokyklas, pasistatė namus, prekybos ir pramonės įmones ir t. t., kodėl dabar jų tą nuoavybę nori atimti kiti, kurie nemoka tvarkingai gyventi, palinkę į kriminalinius nusikaltimus, žudo vienas kitą, pasidaro nesaugu toje apylinkėje gyventi.

Jei norime išsaugoti savo apylinkę nuo nepageidauajamų elementų, tai vasario 23 dieną, antradienį, nuo 6 val. ryto iki 6 v. vakaro balsuokime už Francis X. LAWLOR.

Balsuojant šį kartą nereikia pasisakyti jokios partijos, tik reikalauti balsavimo kortelės su pavarde LAWLOR. Tie balsavimai yra galūtini. Kas gaus daugiau balsų, bus išrinktas.

Kitas kandidatas, jo oponentas tik dabar atbėgo į mūsų seniūniją, savąją užleidęs nepageidaujamiems elementams ir ten nebegalėdamas pasilikti gyventi.

Jis mūsų 15 seniūnijos reikalų nei nežino, nei nesugebėtų mus apginti.

Todėl lieka tik balsuoti už F. X. LAWLOR, jei norime saugiai, tvarkingai ir švariai gyventi.

F. X. LAWROR rinkiminė būstinė yra 7044 South Western Avenue, kurioje dirba ir lietuviai savanoriai.

B. Vitaitis (Pr.)

NAUJI LEIDINIAI

Zuikis Puikis Nustrikseno Net į Australiją

♦

Tokuio pavadinimu pedagogė Indrė Palioka:tė - Tijūnelienė sukūrė priešmokyklinio amžiaus vaikams plokštelę, kurioje sakoma pritaikintos pasakos, dainuojama populiarios dainos, dėk lamuojama eilėraščiai, pratinami vaikai skaičiuoti ir mokomi skaityti.

Autorė ir leidėjai atspėjo lietuviškos visuomenės lūkešėius ir plokštelės pirmąją laidą per trumpą laiką išpirko. O kas nesuspėjo jos nusipirkti, tai net davė pinigus iš anksto ir pageidavo, kad būtų išleista antroji laida.

Antros laidos plokštelės iš Chicagos ne tik pasiekė New Yorką ir Los Angeles, bet taip pat ir Kanadoje, Montrealį, Torontą ir kitus miestus šiame kontinente, bet atėjo užsakymai net iš Australijos.

Tai nenuostabu, kad ir antroji labai jau baigiasi išparduoti.

Dabar autorė ir leidėjai Tijūnėlių, Venclovų ir Grigaičių šeimos yra skatinami išleisti ką nors vertingesnio ir mokyklinio amžius vaikams.

Reikia tikėsis, kad jiems nepritruks entuziasmo.

B. Vitaitis

ILGESYS

Myliu mažutį savo kraštą,
Matau kas naktį jį sapnuose,
Didieji jam užkrovė naštą,
Maudo kančiose ir varguose.

O taip norėtųsi sugrįžti,
Arba bent kartą aplankyti,
Viltis mažėja neišdrįstu,
Ilgesys sunku apsakyti.

Neliko trobesio nei vieno,
Kur augau ant gražaus ūkelio,
Išrovė obelį iš kiemo,
Iškasė ąžuolus prie kelio.

Pakelėj kryžius tik paliko,
Tarsi saugotų tuščią vietą,
Gėlių nebėra, viskas plika.
Nebėr tvoros pušinių mietų.

Kodėl gi skriaudžiate didieji?
Piliečius tautelių mažukių,
Kur jūsų sąžinė raudonieji?
Kodėl jūs širdys taip atbukę,

J. V. Juozūnas

Verta Žinoti, Jog...

Reikėtų visiems įsisąmoninti, jog nepridera pasakoti ką nor blogo apie kitus, nepatikrinus ar tai tiesa.

Bet iš kitos pusės, jeigu to griežtai prisilaikytumėm, tai nebeliktų apie ką kalbėti.

—Adre Maurois

Muziejaus retenybė

Paskutiniai nepriklausomos Lietuvos laikų prisiminimai!

Dar turime pardavimui baigiančių pranykti lietuviškų monetų: 5 lt. — J. Basanavičius, 10 lt. — Vytautas Didysis, 10 lt. —prez. A. Smetona ir kitos. Kainoraštis pareikalavus.

F. Zablockis, 2333 Ontario St., Vancouver 10, B.C. Canada.

SAVE AT
Mutual Federal Savings and Loan
FEDERAL SAVINGS AND LOAN INSURANCE CORPORATION INSURED UP TO $20,000

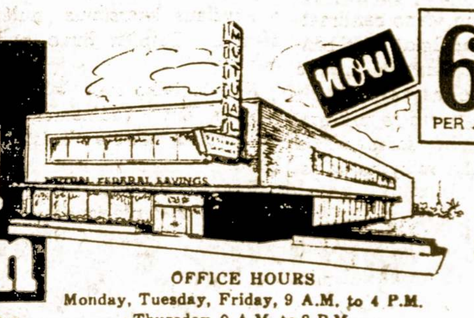

NOW 6% PER ANNUM ON SAVINGS CERTIFICATES OF $10,000. OR MORE, 2 YEAR MATURITY

5% PER ANNUM PASSBOOK ACCOUNT

Paid and Compounded Quarterly

65 ANNIVERSARY

2212 W. CERMAK RD., CHICAGO, ILLINOIS 60608
Peter Kazanauskas, President Tel. 847-7747

OFFICE HOURS
Monday, Tuesday, Friday, 9 A.M. to 4 P.M.
Thursday, 9 A.M. to 8 P.M.
Saturday, 9 A.M. to 1 P.M.
No Business Transacted on Wednesday

NOW INSURED TO $20,000.

SAULĖ

Mes gėrimės ir grožėjamės saule, kuri savo šviesa ir šiluma sudaro mums malonumą. Saulės energijos įtakoje žaliuoja ir žydi įvairi augmenija. Vėjai ir lietūs, kurie reikalingi augalams, susidaro saulės energijos dėka. O be augmenijos negalėtų būti ant žemės bet kokios gyvūnijos. Saulė yra ant žemės gyvybės šaltinis.

Saulės šviesoje mes gerejamės ir grožėjamės.

Taip ji mums atrodo maloni ir graži nuo žemės. Bet jeigu mes galėtume pr'artėti netoli saulės, mes išsigąstume nuo jos žiaurios baisenybės. Pamatytume, kad saulė yra kur kas baisesnė už su visokiom aprašytom baisenybėm pragarą.

Šiame rašinyje duosiu apie saulę žinių, kurios nevisiems yra žinomos. Taip pat duosiu ir naujausių mokslinių duomenų, dėl kurių ir mokslininkai prieš kiek laiko buvo kitokios nuomonės, negu kad šių dienų naujausas mokslas paskelbė.

Saulės Didumas ir Energija

Saulė yra milžiniškos žėrinčių dujų kamuolys. Jos skersmuo yra vienas milijonas ir 390,000 kilometrų.

Saulės branduolį sudaro elektronai, protonai, helijo branduoliai ir lengvieji atomai. Saulės dujų santykis yra toks: 1000-čiui elektronų tenka 740 protonų, 118 helijo branduolių ir tik trys įvairūs lengvieji atomai. Saulės viduje temperatūra 20—30 milijonų laipsnių Celsijaus.

Saulės paviršius skirstomas į tris zonas: chromosferą, totosferą, kurios viršutinis sluoksnis vadinamas saulės atmosfera ir karūną (vainiką).

Chromosferos apatinio sluoksnio temperatūra yra 3,6000 laips. C., vidurinė zona 10,000 laips. C., viršutinė — 30,000 l. C. Kaip matome, chromosferoj nuo jos apačios į viršų temperatūra didėja. Kas mums atrodytų, turėtų būti atvirkščiai.

Aukščiau chromosferos yra fotosfera, kurios storumas sudaro apie 100 kilometrų. Jos temperatūra 1,500 l. C. Tame sluoksnyje susidaro tamsios saulės dėmės.

Kadangi fotosfera yra iš karštų dujų, tai ten kaip ir ore susidaro verpetai. Tokie verpetai iškilę į didelį aukštį išsiplečia, greitai atvėsta ir patamsėja. Pro tuos tamsokus verpetus mažai teprasiskverbia fotosferos šviesa. Todėl ties tais verpetais saulės paviršiuje pasidaro tamsios vietos, kurios vadinamos saulės dėmėmis. Tų dėmių centrų šviesumas tesudaro 7 proc. o toliau nuo centro, 42 proc. saulės paviršiaus šviesos. Saulės dėmės atsiranda kas 11 metų. Jos sukelia ant žemės magnetines audras ir šiaurės pašvaives.

Kai kurie mokslininkai dar taip neseniai, o jų netrūksta ir dabar, buvo, gal ir tebėra nuomonės, kad saulės vidus yra tamsus ir kad saulės paviršiui prasiskleidus, pasirodo tamsus saulės vidus. Paskutiniųjų dienų mokslo duomenys yra, kad tos dėmės yra saulės paviršiaus verpetai.

Saulės dėmių dydis įvairus. 1858 m. pasirodžiusi dėmės buvo 230.000 kilometrų skersmens. Taigi, tos dėmės skersmuo buvo 18 kartų didesnis, negu žemė. 1947 m. buvo dar didesnė dėmė. Jos skersmuo buvo 37 kartus didesnis, negu žemė. Dėmių laikas yra nevienodas. Jų trukmė būna dienos, savaitės ir mėnesių.

Šalia saulės dėmių pasirodo ir šviesūs fontanai (fakelai). Jie yra šviesesni 40 — 50 procentų už viršutinį saulės sluoksnį. Jie pasirodo kartu su dėmėm irgi kas 11 metų. Tų fantanų šviesa yra iš kalcijaus dujų.

Iš saulės vainiko, kuriame yra susitelkę elektronai, skleinda radijo bangos nuo vieno centimetro ligi 20 metrų ilgio. Tos bangos sugaunamos ne tik radijo teleskopais, bet jas pagauna ir trumpųjų bangų radijo priimtuvai. Saulės-vainiko temperatūra nuo 5,000 t. ligi milijono laipsnių C.

Saulės paviršiuje pasirodo ir protuberansai. Tai aukštai iškylančios rausvos liepsnos, sušidariusios iš vandenilio, helijo ir kitokių dujų.

(Bus daugiau)

—Vl. Valinevičius

Iš Cicero Padangės

★

Nori Juoktis, Nori Verk

Cicero garsus iš Al Caponės laikų, bet Cicero garsus taipgi ir lietuviškame gyvenime.

Čia gyveno didieji lietuviai, prelatai M. Krupavičius ir Ig. Albavičius. Čia gyvena Naujienų garsinamas "visagalintis" dr. P. Kisielius.

Čia gražiai veikia lietuvių bendruomenės apylinkė, Balfo sk., skautų, SLA, šaulių ir kiti padaliniai.

Ciceriškiai nuolat yra šlovinami atvykstančių centro atstovų, beriant pagyrimus už aktyvią ir gražią veiklą, statant pavyzdžiu kitoms apylinkėms.

Cicero garsus, nes turi visuomenininkę, kuriai vaidenas visos blogybės, nes net ir geriausi jos draugai nepasiūlo jos valdybon. Turim ir visuomenininką, apsigimusį opozicionierių, kuris serga chroniška baimės liga.

Visur mato vien blogybes, bet per 20 metų, nepajudino nei mažojo piršto pozityviam visuomenės darbui, o sėdi užpečkyje.

Į susirinkimus ateina, nors ir nedaug įvairaus plauko žmonių, bet per visus veiklos metus net ir su didele lempa, nesurandami naujienečiai.

Nežinia ar jie čia kiūto pasislėpę.

Nors ir nedaug susirinkus, L. B-nės valdyba buvo išrinkta. Valdybos sąstatas sumažintas, nes niekas daugiau nepasiūlė kandidatų.

Valdyba renkama kasmet ir jos sąstatas keičiasi.

Savu laiku Uknolis irgi buvo valdyboje, bet Naujienų korespendetė tuojau perdirbo jį į aktyvų frontinniką.

Redakcija talpina ir taiso str. pagal savo nuožiūrą, todėl geriausias reklamuotojas per daugel. metų yra jų korespondentė. Jos dėka sužinom, kad esame kaip banditai šalikais apsivynioję, gazdina moteris. Kad mes gyvenam po žiauria diktatūra ir kad Ciceroj visi kiti yra išnaikinti ir likę tik frontininkai.

Visi lietuviai paversti dr. P. Kisieliaus "vergais", be teisės prasižioti.

Kad diktatūrinis rinkimų būdas, renkant kasmet naujus žmones į bendruomenės valdybą, būtų pakeistas, įvedant demokratinę sistemą, rinkti naują valdybą tik tada, kai susirinks nemažiau 2/3 visų narių, tuo būdu padarant juos amžinais.

Dar užsilikusieji gyvi ciceriškiai, kad panaikintų visas blogybes, maldauja dr. P. Kisielių, kuris yra "pasigrobęs" visus Cicero ligonius, kad jis patikrintų ir "U." korespondentės sveikatą.

—Uknolis.

* * *

Sukietėjusį cukrų reikia padėti į šaldytuvą.

Jeigu gi cukrus suakmenėjęs, tai jį reikia įdėti į maišiuką, įmetus šmotuką šviežios duonos ir, palikti kelioms dienoms šaldytuve.

Iš New Yorko lietuvių ir kitų tautybių demonstracijų prie Sovietų misijos New Yorke. NBC korespondentas kalbasi su Helen Kulbe- ir Romu Keziu. Viršuje matosi žydų organizacijos plakatas.

Nuotr. Vyt. Maželio

Įvairenybės

★

NERONO KRYŽIUS — ANTIKRISTO SIMBOLIS

Paskutiniais metais vis dažniau tenka matyti savotišką apskritą ženklą, kuris lyg kokios organizacijos atpažinimo žymė, įvairiai demonstruojamas: jį užtinkame užklijuotą ant automobilių langų, užsiūtą ant ilgaplaukių jaunuolių rankovių, išpaišytą ant jų palaidinių nugarų, mergaičių auskaruose, kabančius ant auksinių retežėlių, sagų ir kitokių papuošalų formoje, ir tokiose vietose, kur matomumas užtikrintas.

Net virš Kalėdinės Prakartėlės, prie rodos religingų žmonių namų, su krikščioniško šūkiu: Peace on Earth. Tačiau pažiūrėkime, kieno iš tikrųjų ženklas šitaip reklamuojamas.

Šių dienų kairieji liberalai jam duoda nekaltą pavadinimą "Peace Cymbol" (suprask — taika su komunistais).

Todėl jis dažniausiai dėvimas kairiųjų įtakon patekusios studentijos, juodųjų ir baltųjų panterų, Weatherman sekcijos, S. D.S., komunistų, liberalinių pakraipų jaunuolių arba ir jokių pažiūrų neturinčių žmogelių.

Kai komunizmo sėkla po visokia priedanga jau ir Amerikoje matomai ir stiprokai pradėjo reikštis, atsirado žmonių, kurie susidomėjo to viršminėto ženklo kilmę bei reikšmę.

Kai kurie laikraščiai, pasirausę po senus archyvus, savo skaitytojam patiekė labai į domius faktus, su kuriais ir mums lietuviams naudinga susipažinti.

Pasirodo, kad šiandieninių liberalų vadinamas "taikos simbolis" iki viduramžių laikų buvo plačiai žinomas kaip antikristo arba tiesiog velnio ženklas.

Kuomet 67 m. A. D. Romos imperatorius Neronas nuteisė mirčiai apaštalus Petrą ir Povilą, paskutiniąjam buvo nukirsta galva.

Šv. Petras, sužinojęs, kad bus nukryžiuotas, pareiškęs, kad jam per didelė garbė arba kad nevertas mirti taip, kaip jo mokytojas.

Tada Neronas liepė Petro kryžių pastatyti kojom aukštyn, o kryžiaus skersinius nulenkti žemyn. Taip ir buvo padarytas.

Nuo to laiko toks sulaužytas kryžius buvo vadinamas Nerono kryžium arba antikristo simboliu.

Romos imperijai žlugus ir krikščionybei plečiantis po visą pasaulį šio ženklo kilmė pamažu slinko užmarštin ir jo reikšmė kai kur pradėjo keistis.

Kan kur tas ženklas buvo vadinamas raganos arba vainos koja — pėda, gyvulio arba žvėries ženklas, mirties raidė.

Pastaroji buvo žinoma net mūsų Tėvynėje.

Maž. Lietuvoje, net Klaipėdos krašte kai kuriuose senųjų prūsų ir kuršininkų kapinėse kartais ant paminklų buvo galima užtikti tokį ženklą, vaizduojantį lyg medį, tiesiantį šakas į viršų, saulėn.

Tas ženklas būdavo žymimas prieš gimimo metus.

Prieš mirimo metus buvo tas pats ženklas, bet jau apverstas antraip, reiškia to medžio šakos nulinkusios į žemę, į mirtį.

Galimas dalykas, kad šis ženklas pamažu būtų visai išnykęs iš žmonių atminties, jei ne komunistai, kurie jį atgaivino.

Žinomas britų matematikas ir filosofas Bertrand Russell jį atnaujino.

Jo nuopelnas, kad tas antikristo ženklas šiendien dėvimas ir gerbiamas net kai kurių kunigų ir vienuolių.

Bertrand Russell priklausė socialistų intelektualų grupei Clarte, kuri 1924 m. susidėjo su prancūzų komunistais ir nuo to laiko veikė pogrindyje.

Didž. Britanijoje 1884 metais buvo įsteigta draugija Fabian Society, kurios tikslas buvo įvesti socializmą taikiu būdu.

Betrand Russel buvo aktyvus šios draugijos narys.

Fabian Society pavadinimas paimtas pagal savo laiku pagarsėjusio romėnų geenrolo Quintus Fabius Maximus, kuris vengdamas nuostolių dažnai nugalėdavo priešus ne atviroje kovoje, bet gudriai naudodamas, nors ir taikingus, bet suktus, apgaulingus būdus.

Tuos faktus turint omenyje galima suprasti, kodėl kairieji pasirinko šį antikristo ženklą, kuris nors jų vadinamas taikos ženklu, tikrumoj turi sunaikinimo arba mirties tikslą.

Jaunimas ir nenusimanantieji noriai pasiduoda taikos šūkiui, visai nenumanydami, kad tuo palengvina komunistam įgyvendinti akių mulkinimą, kurį taip sėkmingai savo laiku naudojo Fabijono draugija ir romėnas generolas.

Kuomet po II pasaulinio karo pirmieji Amerikos povandeniniai laivai, atomo energijos varomi, aplankė Skotijos uostus, B. Russel su savo šalininkais suorganizavo didžiules demonstracijas, kuriose gal pirmą kartą Anglijoje buvo nešiojami plakatai su tuo antikristaus ženklu ir šūkiais "Ban theA-Bom", "Nuclear Disarmament" ir panašiai.

Po šitos demonstracijos šis ženklas pradėjo plisti ir iki šiol tebesiplečia.

To paties ženklo garbintojai prieš kelis metus Švedijoje suruošė neva tai tarptautinį teismą, kuriame JAV-bės buvo kaltinamos ir pasmerktos kaip karo nusikaltėlis dėl vedamo Vietname apsigynimo nuo komunistų karo.

Ir čia, minėtasis B. Russel kartu su kitais komunistais buvo vienas iš smarkiausių Amerikos kaltintojų.

Nožiūrint to, šiandien dar turime nemažai žmonių, kurie visiškai pasimetę nesusigaudo.

Jie net dristą šį komunistinį "taikos" ženklą dėti ant savo krašto vėliavos, tuo ją išniekindami ir patys save pažemindami.

Lituanistinių mokyklų ir lietuviškų organizacijų vadovai turėtų mūsų jaunimui paaiškinti pavojus, glūdinčius paminėto antikristaus simbolio propagavime.

Tai dvasios narkotikas, daug kenksmingesnis už marijuaną, L.S.D ir heroiną, kurie jau nemažai jaunuolių, neišvengiant nei lietuvių, nuvarė į šaltus kapus.

—L. Vecnkus

So. Bostone

SLA 2-ros Apskrities Suvažiavimas

★

SLA antros apskrities suvažiavimas įvyks kovo 21 d. Lietuvių Piliečių klube So. Bostone, Mass., 11 val. ryte.

Visos antros apskrities ribose esančias kuopas prašome atsiųsti kuo daugiausia delegatų.

Prašome visų kuo anksčiau atvažiuoti, kad galėtum pabaigti visus mūsų darbus.

Po suvažiavimo 2 val. popietų bus pagerbimas - banketas, rengiamas viceprezidentui Aleksandrus pagerbti, kuris įvyks toje pačioje vietoje, Lietuvių Piliečių klube.

Prašome visų atsilankyti ir atsivseti daug svečių.

Iki pasimatymo!

Antanina Andrick, sekr.

LONG BEACH, CALIF.

Vasario 16 Minėjimas

Long Beach, Lietuvių klubas vasario 27 d. 5 val. kavaro rengia Vasario 16 d. nepriklausomybės minėjimą.

Minėjimas įvyys W. O. W. gražioj svetainėj, Long Beach Blv. ir Plymouth St. kampas.

Bus graži programa, kurią atleks Los Angeles ir Santa Monica pasižymėję meninikai.

Po minėjimo bus vaišės ir muzika. Aukos bus renkamos Altui.

Visi lietuviai iš arti ir toli kviečiami mnėjme gausiai dalyvauti.

Dar kartą prie Pacifiko okeano krantų nuskambės lietuviškos dainos.

J. M.

★

Paviešėk, neskubėk — rugiai nebyra.

UPYTIEČIŲ KLUBO NAUJIENOS

Upytės Draugiško klubo susirinkimas įvyko vasario 5 d. Vengelausko salėj, 4500 S. Talman Ave.

Pirm. Ona Condux atidarė susirinkimą, pakviesdama vienos minutės atsistojimu pagerbti 3 mirusius narius Joseph Baličią, Marianą Viršulas ir Joseph Šnuika.

Protokolą perskaitė raštininkė Antanina Kalys, kuris kaip ir kitų valdybos narių pranešimai vienbalsiai priimti.

Šokių vakoro apyskaitą padarė Agnes Deikus.

Pranešimą apie knygų metini patikrinimą padarė Leo Vaičekauskas. Pasirodė, kad klubo klubo piniginis turtas rūpestingai tvarkomas ir knygos gerai vedamos.

Raportais priimti su pagyrimo ir padėkos žodžiu dėl Mary Redzukėnas už puikią vakarienę, nes jos namuose įvyko knygų patikrinimo posėdis.

Po susirinkimo visi nariai pasivaišinę, linksmai išsiskirtė į savo mielus namučius.

Vasario 20 d. įvyks klubos kaip kas metai prieš užgavenės blynų šokių vakras, kurio komisją sudaro Agnes Deikus, Sandarga ir Ona Condux.

Todėl komisija ir valdyba nuoširdžiai kviečia visus narius ir svečius gausiai atslankyt į Vengelausko salę, 45500 S. Talman Ave. vasario 20 d. Pradžia 7 v. vakare.

Gros geras Tony Valiūno ir Hank Bauerle orkestras; bus gerų dovanų laimingiems,; veltui visems atsilankiusiems pompuškų, veiks turtingas baras ir bus skanių užkandžių ir gardi kavutė.

Klubo pirm. Ona Condux, visa valdyba ir parengimo komisija nuoširdžiai visus kvievia gausiai atsilankyti.

Šių metų (1971- valdyby sudaro: pim. Ona Condux ,vicepirm. John Šulca, fin. rašt. Bernice Žemgulis, rašt. Antanina Kulys, ižd. Mary Redžiukėnas, maršalka Tony Redžiukėnas, korespondentė Ona Condux.

Praktiški Patarimai

★

Piaustant kietai išvirtą kiaušinį, pavartokime peilį, pašildytą karštame vandenyje ir, tuomet trynys nesubyrės.

★

Žvakidės, kurias naudojame ant stalų, kaipo dekoraciją, privalo būti įdėtos į šaldytuvą, vieną dieną prieš vartojimą, kad jos lygiai ir ilgiau degtų.

AR ATSPĖSITE ŠIAS MĮSLES?

1. Išėjo mažas mažutis, net nė valgyti nepasiėmė, kai nuėjo, tapo už visą pasaulį didesnis?
2. Po ledu žirklės?
3. Vienon pusėn kerta, kiton pusėn skiedros lekia?
4. Čiūkš, čia belinkš čia, visa piniguota?
5. Namai užsa — šeimininkai tyli, šeimininkus suėmė — namai pro langą išėjo?
6. Namai šneka, namiškiai tyli?
7. Ir plonas, ir ilgas, kai atsisėdo žolėje, nematyti?
8. Vienas lieja, antras geria, trečias auga?
9. Vaikščiojo mergelė po pievą ir išbarstė perlus, mėnulis matė, niekam nesakė, saulė kėlės ir surinko?
10. Ir vėto, ir mėto — visus laukus primėto?

Atsakymai: 1. Vanduo, 2. Vėžys, 3. Vilnis, 4. Žuvis, 5. Žuvis gaudo, 6. Vanduo ir šunys, 7. Lietus, 8. Lietus, žemė, žolė, 9. Rasa, 10. Sniegas.

Jeigu jūs perdaug klausysit kitų žmonių patarimų, tai ilgai netrukus pradėsite kartoti ir tų žmonių klaidas.

PAGIROS

Nubudus galva pusiau plyšta,
Neatsimenu, kaip parėjau,
Žmonelė nekalba ir pyksta,
Turbūt daug ėbių pridariau.

Velniai galvoj čiardašą šoka,
Sirenos kaukia ausyse,
Tokia dalis vargšo pijoko,
Kibirkštys laksto akyse.

Pasižadu daugiau negerti,
Prisiekiu dangum, angelais,
Bet nesant už ko nusitverti,
Vėl pasigėriau po galais.

J. V. Juozūnas

Verdant makaronus ar ryžius, vanduo neburbuliuos, jei į jį įdėsime šaukštuką sviesto.

★

Į verdančias sausas slyvas gerai pridėti žiūpsnelis arbatos. Tas suteiks tinkamesnį skonį ir spalvą.

♦

Iš citrinos (lemono) išspausime daugiau sunkos, jei prieš tai pamirkysime jį karštame vandeny 5 minutes.

Jaustis laimingu, kad ir esant be ypatingų išteklių ar pragangškų gyvenimo aplinkybių, tai reiškia patirti tikrąją laimės vertę.

Pritaria Nixono politikai

BAL HARBOUR, Fla. — AFL - CIO vadas George Meany savo kalboje pagyrė prezidentą Nixoną dėl jo stiprios politikos pietryčių Azijoje, nors pagailėjo gero žodžio vidaus reikalais.

Darbininkų vadai įsitikinę, kad Nixonui sustabdyti infliaciją nieko geresnio nelieka, kaip laikinai paskelbti kainų ir atlyginimų užšaldymą. Manoma, kad jis tai greitai ir padarys.

Juodieji susimušė tarpusavy

Atlanta. — Juodieji panteros ir juodieji musulmonai tarpusavy sukėlė riaušes, susimušė ir reikėjo šauktis 100 policininkų juos sutvarkyti. 21 suėmė. Susimušė, kai ir vieni ir kiti norėjo tam pačiam gatvės kampe pardavinėti savo laikraštį.

New York. — Karingųjų žydų vadas New Yorke rabinas Meir Kahane vėl buvo areštuotas prie sovietų misijos, kai pradėjo užkabinėti rusų pareigūnus.

Sovietai kenčia su pabėgėliais

LONDONAS. — Prieš mėnesį iš sovietų delegacijos į Britaniją paspruko vertėja Marija Vovčok, 22 metų mergina. Britai jai suteikė azylio teisę. Dabar diplomatiniais kanalais iš Leningrado ji gauna daugybę raginimų "iš tėvų", kad grįžtų, kad jos laukia aukso laikai, pakėlimas tarnyboje ir t. t. Mergina nėra kvaila ir sako, kad apie tas telegramas jos tėvai tikriausiai nieko ir nežino, kad tai slaptosios policijos darbas.

Italijoje Žemės Drebėjimas

Italijoje nuo smarkaus žemės drebėjimo pavirto griuvėsiais Tuscania miestas.

LONDONAS. — Susitarimas su arabais dėl naftos ir naujas penkeriems metams kontraktas jau atsiliepė Vakarų Europos motoristams. V. Vokietijoj už vieną litrą gazolino reikia mokėti vienu centu daugiau. Palyginimui: Amerikos galionas lygus 3.7854 litrams.

Seimininkėms

PAMIDOKAI ĮDARYTI DARŽOVĖMIS

Reikia paimti:
6 vidutinio dydžio pamidorus,
druskos, maltų pipirų,
petražolių lapelių.

Darbas: Pam'dorus nulupti, nusausinti viršūnes nupiauti ir, išėmus vidurį su sėklomi, pabarstyti druska bei pipirais.

Atskirai paimti:
1 agurką,
1 pokelį ridikėlių,
sausą salotų lapų,
keletą svogūnų laiškų,
½ stikl'nės grietinės,
druskos, maltų pipirų.

Darbas: Daržovės nuvalyti, nuplauti, smulkiai supiaustyti, pridėti druskos, pipirų, gr'etinės.

Viską sumaišyti ir įdaryti anksčiau paruoštus pamidorus.

Įdarytus pamidorus, sudėti eilėmis ant dubens ir viršų sutrupintais kiaušiniais bei petražolėmis, papuošti.

SILKĖ PAMIDORŲ PADAŽE

Reikia paimti:
2 silkes,
2 svogūnus,
½ stiklinės pamidorų košės,
4 šaukštus aliejaus,
4 šaukštus aliejaus,
1 arbatinį šaukštelį cukraus.

Darbas: Silkes gerai išmirkyti, išvalyti, nulupti, išimti kaulus, supiaustyti ir sudėti į dubenį (bliūdą), prd'ėti galvą ir uodegą.

Svogūnus suspirginti su aliejumi, pridėti pamidorų košės, acto, cukraus, pipirų, šaukštą karšto vandens ir viską pakaitinti, kad užvirtų.

Atvėsintu padažu apipilti anksčiau paruoštas silkes.

Papuošti svogūnais ir žaliais petražolių lapeliais.

KEPTOS PAMIDORŲ PUSELĖS

Reikia paimti:
10 vidutinio didumo pamidorų,
1 šaukštą sviesto, druskos, maltų pipirų,

Darbas: Kietokus pamidorus įmesti keletai sekundž'ų į karštą vandenį ir išgriebus, nulupti.

Tada perpiauti pusiau, apspirginti sviesto ir apibarstyti druska bei pipirais.

Duodant stalą pamidorus, apipilti tirpintame sv'este.

Taip paruošti pamidorai labai tinka pr'e mėsos.

LAISTINUKŲ SRIUBA

Paimti:
1 stiklinę kvietinių miltų,
1 kiaušinį,
1 šaukštą sv'esto,
1 kvortą pieno,
3 stiklines vandens,
truputį druskos, cukraus žiūpselį.

Darbas: Sviestą ištrinti, įdėti kiaušin'o trynį, druską ir sukant, pilti miltus.

Kai tešla bus gana puri, supilti išplaktą kiaušinio baltymą.

Tešla privalo būti rūkštoka. Jei tešla per tiršta, įpliti į ją truputį pieno.

Pieną su vandeniu užvirinti, pasūdyti ir įkaitintu arbatiniu šaukšteliu leisti į jį norimo dydžio laistinukus.

Suleidus laistinukus, puodą uždengti ir truput pavirinti.

PIKELIS IŠ ŽALIŲ PAMIDORŲ

Reikia paimti:
1 bušelį žalių pamidorų,
supiaustyti,
gerai pasūdyti ir
palikti pastovėti per naktį.

Iš ryto nusunkti sunką, kokia bus atsiradusi.

Supiaustyti apie 12 vidutinių svogūnų ir
dėti viską puodan eilėmis,
kiekvieną eilę apibarstyti šiais prieskoniais:
6 sukapoti raudonieji p'pirai,
1 puodukas cukraus,
1 šauktelis trintų kvepiančių pipirų (allspice),
1 šaukštelis maltų gvazdikų,
1 šaukštas sausos muštardos.

Užpilti acto, kad vos apsemtų ir virinti iki daržovės suminkštės.

Tada sudėti į sterelizuotus karštus stiklus, uždaryti aklinai ir pastatyti vėsioje vietoje.

KEČEPAS IŠ PAMIDORŲ

Reikia paimti:
1 porą raudonų pamidorų,
5 sup'austytus svogūnus,
1 galvutę česnako,
2 raudonus pipirus (be sėklų),
1 šaukštą druskos,
1 šaukštą čielų kvepiančių pipirų,
1 šauktas salierų sėklų,
1 šaukštel's ankstiapipirų (cayenne),
1 lazdelę cinamono,
½ puoduko cukraus,
2 puodukai acto.

Darbas: Įmama šešis pirmuosius dalinius ir virinama iki daržovės suminkštės.

Tuomet pertrinama per sietą, sudedama cukrų ir visus prieskonius, surištus į švaraus audeklo šmotelį ir virinama smarkiai, dažnai pama'šant, kad neprisviltų.

Kai nuverda iki pusės ir mišinys jau sutirštėja, tada prieskonius išima, supila actą ir pavirina dar 10 minučių.

Verdant kečepą, supila į sterelizuotus karštus st'klus, uždaro aklinai.

Pasidaro apie 6 kvortos kečepo.

MĖSOS VYNIOTINIAI

Vyniotiniams geriausia tinka storos mėsos riekės.

Jautiena.

P'rmiausia reikia išpiauti ne-Jas reikia mediniu plaktuku išmušti, pasūdyti, papipirinti.

Tuo tarpu atr'ekti plonas duonos riekutes, supiaustyti nedideliais gabalėliais.

Taip pat smulkiai sup'austyti lašinių ir svogūnų.

Svogūnus galima žalius vartoti, tačiau galima ir pakepti riebaluose.

Tada po vieną duonos gabaliuką po truputį lašinių ir svogūnų dėti ant išmuštos mėsos ir vyn'oti.

Suvyniojus, kiekvieną vyniotinį, perišti siūlais arba prisme'gti mediniu šipuliuku.

Paskui vyniotinius apkepti keptuvėj, o vėliau sudėti į puodelę, įpilti kelis šaukštus sultinio (buljono), vėliau rūgščios grietinės ir troškinti, kol mėsa sum'nkštės.

Baigiant, dėti šaukštelį miltų, kad būtų padažas.

Prie vyniotinių labai tinka pamidorai bei karštos bulvės.

ŠPARAGINĖS PUPELĖS

Anksti, kol dar šparaginių pupelių grūdai maži, nutraukyti gysliukes, spiaustyti 2—3 cm. ilgumo gabaliukais.

Užvirinti pasūdytą vandenį, sudėjus pupeles, išvirti iki minkštumo.

Kai šivirs, išgriebti, nuvarvinti vandenį, užpilti karštu lydytu sviestu ir apibarstyti grūtais dž'ūvėseliais.

Paduodama: kaipo priedas prie mėsos.

Vaikų darbais tėvo galva žilsta.

Lietuviai Illinois leg'slatūroje. Iš kairės į dešinę: Jn Weyth ir sen. Frank D. Savickas.

CHICAGOS ŽINIOS

Laisosios Lietuvos Pasisekęs Blynų Balius

Kiekviena organizacija kaip nors paįvairina savo parengimus.

"La'svoji Lietuva" taip pat, idant nebūtų nuobodumo, paįvairino savo balių blynais ir kitais įvairumais.

Tą proga vasario 6 d. 8 v. v. pris'rinko svečių pilną Balio Pakšto salė.

Trumpą atidarymo žodį tarė žinomas visuomenės veikėjas ir "Laisvosios Lietuvos" leidėjas Valerijonas Šimkus, pastebėdamas, jog mūsų tarpe yra žmonių, kurie šiandien švenčia savo reikšmingas sukaktis. Mat, buv. "Laisv. Lietuvos" leidėjui Vincui Kačinskui suėjo 60 m. amž., kai išvydo pasulį.

Antrasis svarbus ir reikšmingas įvykis, kad prieš 34 metus, Eugenijus ir Stasė Smilgiai, sukūrė la'mingą ir prasmingą šeimyninio gyvenimo šeimos židinį.

Būdinga, kad abu p. Smilgiai yra veiklūs visuomenės veikėjai ir gerų darbų rėmėjai. Orkestrui pritariant, visi svečiai sukaktuv'ninkams sugeidojo Ilgiausių ir laimingiausių metų.

Svečiams buvo pateikta skoningai, pagal lietuvišką receptą šalti užkandžii ir karšta vakarienė.

Ypatingai visus domino blynai, kurių visi nekantriai laukė, kad atneštų.

Valg'us pagamino visuomenės veikėja ir gera kulinarė - šeimininkė Onutė Šimkienė su savo padėjėjomis.

Už pateikimą skanių valgių, visi svečiai reiškė jai nuoširdų dėkingumą.

Paįvairinimui buvo surengta burtų kelių dovanų paskirstymas.

-- Laimingieji gavo vertingų ir praktiškų daiktų.

Dovanų paskirstymui vadovavo ir jį sėkmingai pravedė Petras Stakauskas.

Šokiams grojo žinomas ir mėgiamas Balio Pakšto orkestras.

Finansus tvarkė: Jonas Vinsiūnas ir Antanas Stakus.

Stipriųjų ir mikštųjų gėrimų barui vadovavo Kostas Repšys.

Parengimas yra pilnai pasisekęs; visi dalyviai tuo buvo patenkinti, kad galėjo lainksmai praleisti vakarą ir užtektinai pasišokti.

—ASta.

STINTOS SU RŪRŠČIU PADAŽU

Išvalyti, išplaut stintosi. Vandenį su prieskoniais — svogūnais, kmynais, gvazdikėliais, pipirais ir actu, pavirinti 10 minučių.

Iškošt per sietelį, vėl užvirinti žuveles kelioms minutėms.

Išėmus, sudėti ant sietelio, kad nuvarvėtų.

Pagaminti tokį padažą — truputį sviesto, truputį sunkos, kur žuvys virė, šiek tiek acto, smulkiai supiaustyti rauginto agurko ir kmynų.

Užpilti tuo padažu žuveles ir duoti su bulvėmis.

Pranas Redis Grįžo iš Ligoninės

* * *

Geras nuoširdus kaimynas Pranas Radis, po sunkokos vidurių operacijos, jau grįžo iš ligoninės, sveikatą taiso namuose, jaučiasi gerai. Diena iš dienos sveikatos stovis gerėja.

Operaciją sėkmingai padarė dr. Maciūnas Central Community ligoniėje.

Ligonis jaučiasi laimingas, kad viskas gerai yra ir sveikata gerėja.

Kai tik sveikata pagerės užtektinai, kada netrukus grįžti į nuolatinį darbą National B'scuit komp.

Visi jo bedradorbiai, bičiuliai bei geri pažįstami, kartu su manim mielam Pranui linkime greičiau susveikti ir sustiprėti.

ASta.

Joniškiečių Sueiga

Joniškiečiai Darbuojasi

Jon'škielių Labdarybės ir Kultūros klubas turėjo savo mėnesinį gausų susirinkimą vasario 2 d. Talman salėje. Būdinga, kad valdybos nariai dalyvavo visi. Kluban įsirašė naujas narys Justinas Žema'tis.

Raštininkės Antaninos Kulys perskaitytas protokolas priimtas kartu su kitų valdybos narių pranešimais vienbals'ai.

Klubas turtingas finansiškai ir turi nemažą skaičių narių, nors klubas yra mišri organizacija, bet daugumą narių sudaro vyresnio amžiaus moterys, todėl valdybon ir komisijas renkant parengimams daugiausia patenka moterys, nes jos pasirodo daug aktyvesnės už vyrus.

Nutarta paaukoti Chicagos Lietuvių Tarybai $10.

Miela joniškietė Marytė Adomaitienė iš Hollywood, Floridos, prisiuntė $4 klubiečių vaišėms. Taigi mes dėkojame už dovanėlę. Ji mus nepamiršta kiekvienais metais. Būtų gerai, kad Marytė Adomaitienė atsiųstų Chicagon, mat, reikia, kad glaust's prie Joniškiečių.

Nutartą surengti smagų, linksmą vakarėlį sekmadienį, kovo 14 d. Talman salėje, 4500 So. Talman Ave. Prasidės 2 val. po p'etų.

Bus visokiausių įdomybių bei įvairių lošimų, kauliukais bei kortomis, nes šokių žada nebūti.

Užtat visi atsilankiusieji svečiai turės progą dalyvauti žaidimuose ir la'mėti daug dovanėlių, kurių užteks visiems.

Taipgi bus visokių gardžių valgių, gėr'mų, keps pampuškas cepelinus, balandėlius, tortur, virtininkus bei kitus prieskonius, kuriuos padalins svečiams nemokamai.

Nežiūrint didelio darbo, klubo valdyba ir vakarėlio komisija yra gerai iš anksto pasiruošus svečius visu kuo patenkinti bei maloniai kviečia jaunus, senus gausiai atsilankyti.

Komisijon įe'na: Emilija Survila, Valerija Samuolis, Anna Klimas ir keliolika svečių patarnautojų.

Po susirink'mo su dainele ilgiausių metų, atšventėme gimtadienius ponių Gileson, Venskūno bei kitų, kurios mums atsidėojo su vaišėmis.

—A. Jusas.

ĮDOMŪS MŪSŲ VEIKĖJŲ GIMTADIENIAI

Būdinga, kad trijų mūsų gerų ir plačiai žinomų ve'kėjų, moterų gimtadieniai išpuola tą pačią dieną, būtent vasario 25 d., ketv'rtadienį, būtent: Stasytės Jurėnas, Emos Petraitis ir Rožytės Didžbalis.

Taigi ta didžioji triguba šventė jau čia pot, bus t'k už kelių trumpų dienų, kurios manau visos trys su nekantrumu laukia, tos savo gyvenime labai svarbios sukakties, kad galėtų šventiškai, su gražia's prisiminimais bei pakylioje nuotaikoje, praleisti tą retą dienelę.

Taipgi laukiame ir mes visi tie, kurie įvertiname jų gerus mūsų lietuvybėei darbus ir iš anksto sveikiname, linkėdami joms ger'ausios sėkmės, sveikatos bei ilg'ausių metų!

Būtų malonu surasti daugiau tokių žymių sesučių lietuvaičių toje d'enoje gimusių.

—A. Jusas.

BRIGHTON PARK

* * *

GERAI PAVYKO PARENGIMAS

Eržvilko Draugiško klubo vakaras vasario 7 d. Talman salėj daug geriau pasisekė, negu buvo tikėtasi, nors publikos skaičius, palyginti, nedidelis, bet visi buvo geroje nuotaikoje.

Tony Valiūno orkestrui grojant, visi smagiai pas'šoko ir prie vaišių baro su gražiais, draugiškais pasikalbėj'mais, pa-

Iš šalies žiūrint, atrodė lyg būtų vienos didelės še'mos nariai. Daugeliui išdalinta gerų, naudingų dovanėlių bei importuotų salda'nių.

Kaip sakoma, mažas debesėlis, duoda daug lietaus. Taip ir Eržvilkiečių klubas iš neperdidelio būrelio sus'rinkusiųjų padarė nemažai pelno.

Tai dėka kai kurių paties klubo rėmėjų, kaip tai — ponas L. Vaičekauskas bei keliolika kitų mus visus puikiai pavaišino, nesigailėdami dešimkės—kitos.

Parengiman atsilankė ir šios viešnios - veikėjos: ponios Marytė Neberieza, Našlų - Našlulių Brighton Parko Moterų klubo pirmininkė, Julija Sačauskas, Joniškiečių klubo pirm., Estelal McNamee, Piliečių klubo p'rm. bei šio parengimo darbšti komisijos narė.

Atsilankė ir teko susipažinti su būsimais Talman salės bei užeigos naujais savininkais p-na's Petronėle ir Kaziu Valantinais, nes p-nia Vengeliauskienė per daugelį metų turėtą b'znį ir namą jau pardavė.

P-nai Valentinai atrodo, kad dar jauni, gražūs bei sukalba-

Pavasarėlis jau artėja, mi žmonės, kurie už poros mėnesių perims tą vietą.

Labai daug parengimui pasidarbavo klubo pirm. p-nas Benediktas Jurėnas ir komisijos narė p-nia Bernice Žemgulis, kuri išplatino daug bilietų iš anksto, dovanėlių laimėjimui.

Be to, reikia maloniai padėkoti vis'ems parengimo darbuotojams, tiek vyrams, tiek moterims, kurių nuoširdus pasidarbavimas padarė parengimą sėkmingu.

Dar tenka didelė padėka mūsų lietuviškai spaudai, būtent, Sandarai ir radijo, kurie visuomet mums gražiai patalkina bei mes negalime jų pamiršti.

Parengimą užbaigus, visi skirstėmės namolei. Ta proga dėkoju p-nams Jurėnams, kurie parvežė mane namo, nes v'durnakčio metu baugu pasirodyti Chicagos gatvėse.

—A. Jusas.

Mirė Eleonora Uzemeck, Buvusi Birutietė

* *

Mirė Eleonora Uzemeck, Skokie, Ill., sulaukusi 52 m. amž. Ji buvo Edwardo Uzemack žmona ir Rožės Platkauskienės dukra.

Maža būdama Eleonora Platkauskaitė priklausė Paunajai Birutei, o paskaiu įstojo į Birutės chorą.

Paliko du sūnus, dukterį ir brolį Richardą.

Ne mano kumelė, ne mano vadelės, ne aš ir važiuosiu.

MALE HELP WANTED

JANITOR

Between 40 to 50 years old. Permanent. Write: Croatian Herald, SOB, Box 1303, 7 W. Madison St., Chicago, Ill. 60602.

Business Oppt.

SHIP yard and marine doing good volume of bus. Approx. 30 silps, 2 railways and all equip. 2 new homes $115,000, 29% dn. 7% bal. Terms can be arranged. Ph. Cocoa, Fla. (305) 633-8354.

TAVERN, N. Wis.—2 mi. N. of Chappewa Falls on Hwy.53, Approx. 82'x36'. Lge. din-dancing area+L-shaped bar w.22 stools. Also liv. qtrs., 2 car gar. 2 sm. sheds+pump. hse. on premises. 2 acres of land with ample parking space. Write G. W. Ryan, Rte. 5, Chippewa Falls, Wis. 54729 or call 715-723-9961. Priced to sell by owner.

Female Help

Key Punch Operator for Alpha & Numerical work. Small computor dept. Good working conditions. Many Co. benefits. Globe Wholesale, 2101 S. Carpenter, 733-2317. See: Mr Driscoll.

Real Estate

WISCONSIN—BY OWNER. 10 rm. Span'sh older home on Lake Michigan. 6 bdrms., large living rm., huge fireplace, sun room, formal din. rm., large kit. with double oven stove, dishwasher & disposal. Plenty of counter space and cupboards. Heated swimming pool 20x40 w'th Jacuzzi. Huge Fenced-in Patio. Deep fenced-in lot. 6334 Third Ave., Kenosha, Wisc.
Phone 414—658-8603

Displey

A VERY HAPPY NEW YEAR TO ALL

Vito Marzulo, Committee Man.
25th Ward Reg. Democratic Organization

HAPPY NEW YEAR FROM

NATIONAL SECURITY BANK OF CHICAKO

Member Federal Depos't Insurance Corp. Insurer up to $20,000.

1030 W. Chicago Avenue
Chicago, Ill.

Real Estate

FLORIDA, SARASOTA — BOCA GRANDE. Now available, choice Gulf Front rentals on Manasota Key & Boca Grande Island. Large select. of waterfront homes and unimproved properties. Gulf Front condominiums on Boca Grande Island. immed'ate occupancy, twenty percent down, $24,000 and up. Owner will finance. Write or call 813—473-3228. Key Agency Inc. Realtors, P. O. Box 817, Englewood, Fla. 33533

Apsieidavo mūsų tėvai be auksso ir sidabro, apsieisime ir

PASKAITOS IR TYRINĖJIMAI

atsibūna kiekvieną sekmadienį, svetainėje Y.M.C.A., 6235 S. Homan Ave., prie 63rd St., nuo 10—12 val. ryto.

Kviečiame visus, norinčius susipažinti su Dievo tiesos žodžiu, ir per jį surast išganymo kelią.

Įėjimas nemokamas, kolėktų nėra.

Švento Rašto Tyrinėtojai

Kas tik turi gerą skonį,
Viską perka pas Lieponį!

Lietuvių Prekybos Namai

FURNITURE CENTER, INC.

MARQUETTE PARKE

6211 So. Western Ave. PRospect 8-5875

Vedėjas J. LIEPONIS

Pirmad. ir ketvirtad. — nuo 9 iki 9:30 Kitom dienom — nuo 9 iki 6 val. vak. Sekmadieniais — nuo 12 iki 5 val. vak.

FRANK'S T V. & RADIO, Inc.

Didelis pasirinkimas įvairiausių televizijų, radijo stereo aparatų. — Oro vėsintuvai. Spalvotos televizijos aparatai. — Pardavimas ir taisymas.

3240 SO. HALSTED STREET — Telef. CA 5-7252

Socialinio Draudimo

JŪS KLAUSIATE, – MES ATSAKOME

KL. Kiek metų reikia turėti, kad Social Security kortelę gaučiau? J. P.

KL. Čia nėra jokios ribos. Tėvai gali parūpinti kortelę net mažamečiui savo vaikui.

KL. Pagelbėdavau tulai poniai namų darbuose ir prie vaikų, už tai gaudavau šiokį tokį atlyginimą ir maistą. Tačiau mano darbdavė pranešdavo soc. sec. įstaigai tik mano pinigėnį už darbį, o kai savo laiku dirbau valgykloj, tai jos savininkas pranešdavo ne tik mano uždarbį, bet ir mano gauto maisto davinių vertę. **Adelė**

ATS. Jeigu kas nors dirba namų patarn. darbus, tai darbdavys privalo pranešti tik uždarbį pinigais.

KL. Kai našlė sulaukia 65 m. amžiaus, ar turi teisę į savo pensiją iš soc. sec. (dirbo 25 metus)? Ar taipogi turi teisę iš savo vyro uždarbių? **—Agoto**

ATS. Tokiu atveju našlė pasirenka tokią pensiją, kuri jai labiau tinka, savaime aišku, — didesnę.

KL. Ar reikia paskambinti telefonu į soc. sec. įstaigą po 2 ar 3 mėnesių prieš pasitraukiant į penciją? **Algis**

ATS. Taip, tai pagreitina pensijos čekių gavimą. Tai galima atlikti telefou, bet geriau asmeniškai atsilankant į artimiausią soc. sec. įstaigą.

KL. Nemokėjau mokesčių į soc. sec. fondą, Vasario mėn. man sueina 6 5m. Ar turėsiu teisę į Medicarę? **Jonas**

ATS. Taip, bet tik į jos A dalį kuri apmoka ligoninės sąskaitą. Reikia kreiptis į soc. sec. įstaigą. **—Soc. Kl. Inf.**

KL. Kaip pakeistas darbo įstatymas Ontario provincijoje, Kanadoje? Kuo jis skiriasi nuo senojo? **Kan. J.**

ATS. Šis pakeistasis įstatymas individualiais atvejais reikalauja iš anksto pranešti apie atleidimą iš darbo paskiriems asmenims, o masinio atleidimo arba įmonės uždarymo atveju — darbininkams ir ministeriui.

Jo tikslas — apsaugoti darbininkus nuo ekonominių pasikeitimų povekio ir kartu duoti laisvę įmonėms daryti reikalingus pakeitimus.

Įspėjimo laikas —pagal ištarnautą laikotarpį: 1 savaitės terminas tiems, kurie yra ištarnavę nuo 3 mėn. iki trijų metų; 2 savaičių terminą tiems, kurie yra ištarnavę nuo 2 iki 5 metų ir t. t.

Masinio atleidimo arba įmonės usdarymo atvejais įstatymas reikalauja darbdavį neatleisti iš darbo 50 ar daugiau darbininkų 4 savaičių laikotarpy iki nepasibaigs raštu nurodytas terminas darbo nininsteriui ir darbininkams.

Kiti nuostatai palengvina neišmokėtų algų gavimą, tvarko bei įgalina pabaudų uždėjimą drabdaviui, kuris išmokėjo darbininkui nepilną atlyginimą.

Tai vienas bene moderniškiausių darbo santykių tvrakymo įstatymas, kurio ir JAV darbininkai pasilgsta. **pr. f.**

Seniau žmonos grąsindavo, kad jos persikels pas motiną, dabar jos grąsina, kad atsikvies motiną pas save.

(James Hurley)

Mieliausios dainos yra tos'os, kurios prašalina liūdniausias mintis. (Shelley)

Mažai yra žmonių, kurie sugeba atsverti savo artimųjų prasikaltimus, nepaspaudę savo piršto ant gvarstyklių.

Įvairenybės

KUR GERIAUSIA DARYTI INVESTAVIMAS?

★

Lietuviai negyvena pagal savaitinį biudžetą, nes jų biudžetas dažniausia susibalansuotas su perteklium.

Jei ką perka, neperka su trumpalaikėm paskolom arba išsimokėjimui, už kuriuos mokėtų 20 30 proc. palūkanų.

Turėdami santaupas, suinteresuoti kaip jas tinkamai investuoti, kad neštų didesnę naudą, nes pinigo vertė kasmet krinta.

Vieni perka nekilnojamąjį turtą — namus ir žemę, kiti investuoja į bonus ir šėrus. Su šėrais daugelis nukentėjo, nes kritus jų vertei, kartu sumažėjo įdėtas pinigas.

Reikia manyti, kad jei nevisi, tai dauguma šėrų su laiku pakils ir turimi nuostoliai sumažės.

Investavmas į namus, jei jie yra priemiesčiuose arba tvirtuose rajonuose yra tvarkoje.

Jei namai ir neatneša didelio pelno, tai nors įdėtas kapitalas nekrinta.

Apleistuose rajonuose, arba šalia apleistų rajonų, yra blogas, nes namų vertė krinta ir didelis sunkumas juos parduoti, o ir pardavus — pinigus atgauti.

Investavimas į žemę yra žymiai sunkesnis, nes sunku pramatyti kokioj vietoj ir kiek pakils jos vertė.

Be to, žemė dažniausia neduoda pajamų, gauni jas tik pardavus. Parinkta žemė tinkamoj vietoje, gal būti geriausias investavimas, nes gali duoti pelną.

Žemės pirkimas jos nemačius, arba matant ant plano prie pietų stalo, kaip daro žemės sklypų pardavėjai arba nuvažiavus pamačius iš lėktuvo arba iš autobuso lango, kur jos parduodama tūkstančiais akerių, yra tik pinigų išmetimas, ką daugelis jau yra padarę, arba pirkę katę maše.

Tokiose vietose paprastai nėra nei kelių, nei būtinų įrengimų statybai.

Gali būti, kad nusipirkus sklypą, praeis kokie 6—9 metai iki įdės ženklą, kur sklypas yra ir galėsi prie jo privažiuoti.

Atmintina, kad dabar pavienių namų statyba yra išėjus iš mados.

Statybos dabar vykdomos masiniai ir planingai, su visais įrengimais ir patogumais, su prekybos centrais.

Yra jau daug vietovių, kur sklypais išparduota žemė tebestovi nenaudojama arba vienas kitas pasistatęs, ir statyba vykdoma netvarkingai.

Pardavėjai tokioe vietose yra užinteresuoti, kaip greičiau parduoti, o kas toliau bus, yra jau pirkėjo problema.

Žemė brangsta tik ten, kur žmonės kuriasi.

Žemė brangsta prie didžiųjų kelių, gatvių, aplink miestus.

Paprastai, kur žemė brangi, yra galimybės, kad jis ir ateity brangs.

Kur žemė pigi, parodo, kad inekas ja nesidomauja ir kol kas nepramatoma ateities.

Jei žemė yra mažais sklypais, gali būti vertinga, jei ji yra prie miestų atstatytuose rajonuose, prie gero kelio bei kryžkelės, kur gali būti panaudota biznio reikalams.

Žemė turi geresnes galimybes, jei ji yra didesniais gabalais prie miestų, kur yra arba numatoma pravesti greitkelius.

Saugotis blogo investavimo, vengti pirkti sklypus arba žemės gabalus, kuriuos pardavėjai siūlo, duodami pietus bei vežiami į vietą. **—A. Salietis**

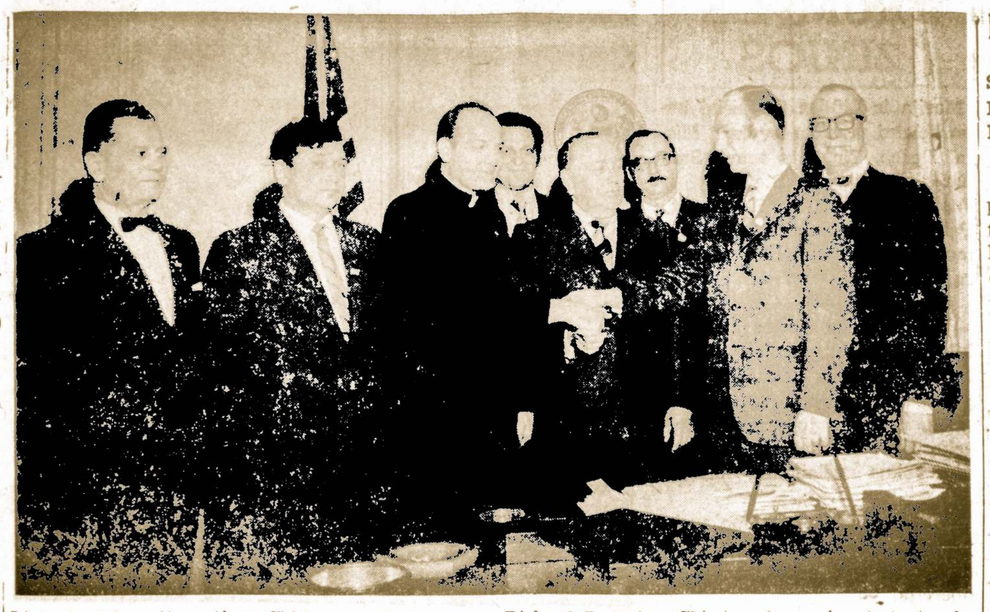

Lietuvių delegaciją priėmė Chicagos miesto meras Richard D. Daley. Chicagos meras ir miesto taryba paskelbė antradienį, vasario 16 dieną, "Lithuanian Day" Chicagos mieste. Šiai delegacijai vadovavo L. B. Chicagos apygardos pirm. Jonas Jasaitis. Iš k. į d.: Andrius Juškevičius, Jonas Jasaitis, kun. Gediminas Kijauskas, SJ, arch. Aibertas Kerelis, meras Richard Daley, Stanley Balzekas, jr., Vasario 16 d. rezoliuciją pateikę aldermanas Paul Sheridan ir dr. Juozas Jerome.

SENESNIO AMŽIAUS ŽMONĖS YRA NAUDINGI ĮVAIRIOSE SRITYSE

★

Pastarųjų laikų mokslinial tyrinėjimai yra įrodę, kad žmogaus protavimas senesniame amžiuje ne tik kad nesilpnėja, bet netgi stiprėja.

Visai dar neseniai kai kurie tvirtino, kad "seno šuns" naujų dalykų neišmokysi", bet šiandien yra galūtinai ištirta, jog metų skačius proto nei kiek nepažeidžia, bet dar daugiau jį pagilina gyvenimišku patyrimu.

Tiesa, gyresnio amžiaus žmogus naujus dalykus pramoksta kiek sunkiau, negu jaunuolis, bet kartą pramokęs, jis šią patirtį ir išsimokslinimą gali geriau pritaikinti gyvenime.

Jei kreipsime dėmesį į žmogaus kūno judėsius, tai pastebėsime, kad jaunuoliai daug ką daro skubiau, ir staigiau, tuo tarpu pagyvenusio žmogaus judėsiai būna labiau suvaržyti ir lėtesni, bet tuo pat metu labiau koncentruoti, t. y. tikslesni.

Jauni žmonės protauja greitai, tuo tarpu vyresni tą atlieka nuodugniau.

Jaunimas yra linkęs galūtinais jais pripažinti pačius pirmuosius sprendimus, o vyresni į tą patį klausimą pažvelgia iš įvairesnių pusių.

Kai tenka remtis didesne išmintimi ir patyrimu, nenuostabu, kad atsakomingem darbam vykdyti būna pritraukiami amžiumi vyresni ir netgi senesni žmonės.

Taip yra politikoje, administracinėse pareigose, valstybinių klausimų sprendimuose ir panašiai.

Tai daroma todėl, kad senesni pareigūnai nuodugniau suvokia gyvenimo problemose ir sugeba jas tiksliau išrišti.

Įstatymai miršta, o knygos niekada. **—Bulwer-Lytton**

LENGVU BŪDU GAUNA UŽDARBIŲ PRIEDUS

Dėl uždarbių pakėlimo paprastai kovojama streikų pagalba ar unijų ir darbdavių derybomis.

Tačiau dabar jau atsirado ir kitas daug "veiksmingesnis" būdas.

Praucūzijoje paskutiniu metu fabriko darbininkai uždaro į kurį nors kambarį direktorių ar savininką ir jo tol nepaleidžia, kol nepasižada pakelti visiems uždarbių.

Prieš tokį būdą viešai pasisakė darbdavių sąjunga ir prie jų protesto prisidėjo kai kurios darbo unijos.

Tas reikalas Prancūzijoj pasidarė visų jaučiamas, nes jį jau svrastė net ministerių kabinetas.

Los Angeles, Cal.

★ ★ ★

Kai Mes Pajutome Žemės Drebėjimą Los Angelese

★

Asmeniškai žemės drebėjimas mus nepalietė, užklupo mus lovose. Mūsų namas, esantis ant kalno, prie aerodromo, tik susiubavo, o sekančiame name rūbinės durelės su trenksmu atsidarė ir tų namų gyventojus pabudino.

Būdinga, kad iš ryto, vasario 10 d. sūnus su automobiliu išvažiavo į miesto centrą darban, o duktė mokytoja ir žentas inžinierius Jurgis Mošinskai liko namuose, nes kelių tiltai nuo žemės drebėjimo buvo sugriuvę. Visos mokyklos buvo uždarytos.

Netoliese esančio apartmentinio namo kieme išsiliejo vandens baseinas; kiti baseinai nusliko 6 inčius į žemę. Vandens rezervuarai susprogo prie S. Fernando.

Miesto centre keletas namų sugriuvo.

Daugiausia nukentėjo S. Fernando apylinkės gyventojai, kur gyvena buvę Roselandiečiai p. Vilkai ir Mickų duktė, Brinkienė, mūsų geri bičiuliai. Prie jų degė namai. Iš ten evakuavo visus ligoninės pacientus.

Žemės drebėjimas buvo stiprus; nustatytas 6.5 laipsnių (jau prie 7 laipsnių būna katastrofa). Žemės drebėjimo matavimo instrumentai Pasedinoje sugriuvo, nes ši vietovė buvo drebėjimo centre. (San Francisco 1906 m. žemės drebėjimas buvo 8.5 laipsnių, kuris padarė daug žalos ir palaidojo 850 žmonių). **V.**

Darbo išspausti prakaito lašai ant kaktos, yra garbingesni už aukso žiedą ant piršto.

(Vokiečių priežodis)

"SANDAROJE" jau galima gauti **visiems naudingą leidinį:**

KAIP SUDAROMI TESTAMENTAI

Paruošė dipl. teis. **Pranas Šulas.** Peržiūrėjo teisėjai **Alphonse A. Wells** ir **Frank Monchun.**

Čia suosekliai aptariamas testamentų reikalingumas ir jų galia, bei nurodoma jų forma ir paduodami pavyzdžiai ne tik pagal JAV veikiančius įstatymus, bet ir Vokietijoje, Anglosaksų pasaulyje ir kt.

Atskiru skyriumi — "Klausimai ir atsakymai" — aiškinami su testamentų sudarymu kylantys neaiškumai, tuo būdu patiekiant lengvai suprantamus nurodymus, ką daryti, kaip, kodėl ir ko vengti. Knygos kaina $3. Pinigus su užsakymais siųsti :: "Sandara" 840 W. 33rd St., Chicago, Ill. 60608.

Šunys Išpranašavo Žemės Drebėjimą

Los Angeles gyventojai sako, kad keletą minučių prieš žemės drebėjimą visi šunys buvo pradėję loti ir kaukti.

Veterenaras Donald Anderson paaiškino, kad šunys yra geri pranašai apie artėjančius gamtoje nepaprastus reiškinius, kurių žmonės nenujaučia. Bet tos paslapties moksilinkai dar negali išaiškiti.

Astronautai Dar Sėdi Karantine

Cugrįžusius astonautus buvo minia žmonių susirinkusi paveikinti. Bet astonautai tuo laiku buvo iždaryti karantiniame narve. Astronautus galėjo matyti tiktai pro narvo langus. Šeimos su jais tegalėjo pasišnekėti tiktai telefonu.

Astronautai karantine išbus ligi vasario 26 d.

Kruvinos Kovos Laoso Pasienyje

Pietų Vietamo kariuomenė Laose besiveržidama pirmyn sutinka vis didėjantį komunistų pasipriešinimą. Ir tik po smarkių mūšių pasiseka komunistus atremti ir laimėti didelius karo grobius.

Sustiprinta apsauga ir prie šiaurės ir pietų Vietnamo demilitarizuotos zonos, prie kurios telkiami komunistų daliniai.

★

Gajus, kai ragana skandinama.

ŠIAUR. KOMUNISTAM UŽKIRSTAS KELIAS

Laoso fronto vadas gen. Hoang Cuan Lam laikraščių korespondentams pasakė, kad jo daliniai, esantieji Laoso teritorijoj 18 mylių glumoje atkirto kelią Ho Chi-minho ir tuo sulaikė komunistų karinį tiekimą, skirtą Kambodijoje esantiems komunistams.

JAV-bių Kariai Iš Fronto Atitraukiami

Amerikos kariuomenės vadovybė paskelbė, kad batalijonas jūrų pėstininkų, susidedančių iš 1,555 karių ir 18 mažų vienetų, 400 kareivių bus atitraukti nuo fronto ir pasiųsti namo.

★

Seniausia muzikinė forma ne vien lietuvių, bet ir kitų tautų tarpe, yra daina.

MARQUETTE PARKE

SVARBUS MARQUETTE PARKO LIETUVIŲ NAMŲ SAVININKAMS!

Vasario 19 d. 7:30 val. vakare, parapijos salėje, 6820 So. Washtenaw Av., įvyks Marquette Parko Namų Savininkų Organizacijos narių **susirinkimas.**

Yra labai svarbių reikalų aptarti, liečiančių namų savininkus.

Bus svarbių pranešimų ir naudingų žinių visiems.

Bus trumpai paminėta Vasario 16-ji, Lietuvos nepriklausomybės paskelbimo diena.

Salė bus atidaryta 7 val. vak. Prašome visus narius, kurie norėtų sumokėti nario mokestį ir tuos, kurie įstotų organizacijon, atvykti 30 min. prieš susirinkimo pradžią. Pasiruošusi tarnyba lauks jūsų.

Prašome visus gausiai dalyvauti. Patys atvykite ir kitus atsikvieskite. Rašykitės į naujus narius, tuo būdu stiprindami mūsų organizciją. Lauksime Jūsų. **—Valdyba**

Naujagimis su Keturiomis Rankomis

Turkijoje, Tosya kaime, gimė mergytė su trimis kairiomis rankutėmis. Viena rankutė buvo normali, dvi kitos turinčios pradžią pažastyje buvo mažutės, bet normalaus pavidalo.

Kada ta mergytė Hikmet Sendil sulaukė trijų metų, daktaras Kemal Altag ėmėsi rizikingos operacijos. Nors šios rūšies nepaprastus apsigimimus atsilanka iš 500 milijnų tik vienam, bet ir tam vienam gyvenimas nėra malous.

Daktaras Kemal Altag tas dvi nereikalingas rankutes amputavo. Žaizdos užgijo ir mergytė liko sveika ir laiminga.

Popiežius Paulius VI Neatsistatydins

★

Buvo pasklidę gandai, kad popiežius Paulius VI dėl senyvo amžiaus yra nutaręs atsistatydinti iš pareigų, užleisdamas vietą jaunesniam kardinolui, bet jau nebe itlaui, o kokios nors kitos tautybės kandidatui.

Vienos kardinoias Koenig tuos gandus paneigė, paaiškindamas, kad dabartinis popiežius dar negalvoja išeiti į pensiją ir kad nėsą jokio nutarimo, kad kitas popiežius būtų ne italas, o kitos tautybės.

—o—

Dorybė visada persekiojama pasaulyje— pavyduoliai miršta, bet pavydas dar lieka gyvas.

(J. B. Moliere)

Moterys neatleidžia vyrams tų klaidų, kurias jos pačios daro. (Henrikas Senkevičius)

★

Silpni laukia progos pasitaikant, o stiprūs patys sau ją suranda.

Naujas penkmetis Sovietų Sąjungoj

★

MASKVA. — Sovietai paskelbė naują penkmetį, devintą iš eilės. Planas bus pateiktas partijos suvažiavimui patvirtinti. Vakariečiai ekspertai, susipažinę su planu, neranda didelių pakeitimų. Kiek daugiau skiriama dėmesio žemės ūkiui, mažiau lengvajai arba sunkiajai pramonei. Grūdų numatoma per metus gauti 195 mil. tonų, kai senajam penkmety surinkdavo 165 mil. 1970 metais, manoma, sovietai gavo 185 mil. tonų grūdų, ir tai buvo labai geras derlius, buvo palankus oras. Kitamet tiek nesitikima.

APLINK MUS

★

KVIEČIAME Į KUN. F. X. LAWROR, 155-TO WARDO KANDIDATO Į SENIŪNUS ALDERMANUS, PAGERBIMĄ

★

Pagerbimas įvyks vasario 21 d. nuo 3 iki 8 val. vak. Don Varno salėje, 6818 S. Western Ave. Įėjimas ir užkandžaii nemokamas.

Bus laimės šypsnys.

Prašome gausia dalyvauti, tuo įrodysime, kad mes gerbiame kun. Fr. X. Lawler ir aukštai vertiname jį už jo nuveiktus drbus mūsų Marquette Parko kolonijai!

15-to Wardo Lietuvių Komitetas

(Pr.)

LIETUVIAI! IŠRINKIME KUN. FRANCIS LAWROR 15-TD WARDO SENIŪNU, ALDERMANU!

★

Pasiaudokime šia reta proga, kuri nepsikartos.

Pasinaudok savo teise balsuoti ir balsuok už asmenį, kuris daugiau negu dešimts metų stabilizavo baltųjų koloniją, išilgai Ashland gatvę, uždarydamas kelią juodajai bangai.

Jisai savo darbais jau įrodė, kad jis dirba mūsų kolonijos naudai.

Jis yra kovos žmogus, visas jo gyvenimas nusėtas kovomis prieš blogį, netiesą bei išnaudodojimą. Jis gyvena toje apylinkėje jau 25-keri metai. Todėl jis gerai žino tos vietovės žmonių teisingus seikimus. Jis sieks, kad mes gventume saugiai ir galėtume džiaugtis savo įgytomis vertybėmis, Bažnyčiomis ir įstaigomis, organizacijomis, klubais ir t. t. kuo ilgiausiai.

Jis yra nepriklausomas nuo partijų. **Todėl jis nebus partijos aklas vergas, bet tarnaus ne pratijai, bet savo žmonėms.**

Jis sieks, kad masinė transportacija būtų pigi ir saugi nuo nuikaltimų.

Jis seks ir darys žygių, kad miesto valdžia nesišvaistytų mokečių mokėtojų pinigus, bet teisingai ir taupiai juos vartotų.

Jis sieks, kad Švietimo taryba būtų renkama; kad tėvai galėtų savo vaikus leisti į savo parinktas mokyklas ir nebūtų prievartinio mokinių maišymo ir vežiojimo prievarta į kitas mokyklas, kas iššaukia rasines problemas.

Jis seks, kad mokyklose vaikai būtų mokomi praktiškųjų mokslų, artmetikos, skaitymo, rašymo ir t. t., auklėjami būti gerais ir naudingais savo šeimai, žmonėmis ir valstybei, o ne mokomi maištingų ideologijų.

Jis visas mūsų problemas nuo širdžiai išklausys ir padė jas prašalinti.

Todėl balsuokime už kun. F. Lawlor balsavimo dieną, vasario 23 patys, prašykime kitų!

Mums nereikės pasisakyti kuriai partijai mes priklausome.

Padarykime kun. F. LAWLOR mūsų Aldermanu!

15-to Wardo Lietuvių Komitetas

(Pr.)

Besirūpindamas kitų laime, rasi ir savąją.

★

Kaip džiaugsme, taip ir neramume, daina visad yra mums artimiausias draugas.

(Fr. Guell-

Bepigu nedejuoti, kad yra kam guosti.

★

Dangum dengtas, laukų tvertas.

Kas Naujo Chicagoje

Ir Mūsų Lietuviškose Apylinkėse

J. Gulbinienė Ištiko Nelaimė

Vasario 16 d. minėjime Marijos aukšt. mok. auditorijoj. vasario 14 d. skaudžiai susižeidė žinoma musų veikėja, ALTo narė Juzė Gulbinienė.

Ji būdama šventės rengimo komitete, programai užs'baigus ir publikai besiskirstant, staiga salėj buvo užgęsintos šviesos. Pasilikusi salėje p. Gulbinienė ieškojo išėjimo durų; priartėjui pr'e žemiau esančios orkestro estrados, ten nukrito. Jai buvo sulaužytas strėnų kaulas. Greitosios pagalbos mašina, nuvežė ją į Šv. Kryžiaus ligon'ne kur manoma, kad turės išbūti apie 8 svaites laiko.

Gilią užuajautą poniai J. Gulbinienei reiškiame dėl įvykusios nelaimės ir linkime jai greit pasveikti ir grįžti prie lietuviškos veiklos.

Margučio Koncertas Vasario 27-28 d,d,

Margučio rengiamame koncerte, vasario 27 ir 28 dienomis, Marijos aukšt. mokyklos auditorijoje, bus atlikta A. Ponchielli opera I Lituani uvertiūra, M. K. Čiurlionio simfoninė poema — baletas Jūra.

Be to, komp. Dariaus Lapinsko II Viligante dėl Mare (Simui Kudirkai atminti- ir D. Lapinsko baletas Infinitas VII.

Bilietai gaunami: Marginiuose, 2511 W. 69 St. ir Margutyje, 2433 W. Marquette Rd.

Bridgeporte

ŠV. JURGIO PAR. LITUANISTINĖ MOKYKLA MINĖJO VASARIO 16 D. ŠVENTĘ

Šv. Jurgio parapijos Lituanistinė Mokykla vasario 16 d. iškilmingai paminėjo Lietuvos nepr'klausomybės atstatymo — Vasario 16 — šventę.

Parapijos salėn susriinko visų mokyklos skyrių mokiniai su selėmis mokytojom's. Lit. mokyklos mokinės tautiškais rūbais pasipuošusios pasirodė scenoje.

Pradžioje visi mokiniai sugiedojo JAV himną. Programos pranešėja buvo 8 sk. mokinė Gražina Bičiūnaitė.

Vedėja mokytoja M. Šulaitienė pasakė šventei pritaikytą žodį.

Pirmiausia sekė mokinių rašinėliai, gražios deklamacijos: sesutės Bernadeta ir Jonė Geštautaitės, Virginija Žeimytė, Marius Kelečius, Vida Smaižytė, Vida Strav'nskaitė ir kt.

Vėliau mokinės pašoko keletą tautinių šokių, sulaukdamos visos mokyklos audringų plojimų.

Ateinantį sekmadienę, vasario 21 d. Šv. Jurgio par. bažnyčioj bus Lituanistikos mokyklos pamaldos už Lietuvą, kurias atnašaus kun. dr. A. Baltinis. Į šv. Miš'as su vėliavomis renkasi visi Lit. mokyklos mokiniai ir tėveliai. Kviečiami dalyvauti mieli lietuviai. **Kor.**

ALISOS RAMINTOS LAMPSATYTĖS KONCERTAS

Ramintos Lampsatytės, Jurgio ir Palmiros Lampsačių dukra, šiom's dienomis įgijusi baklauro laipsnį iš muzikos Valparaiso universitete, Ind.

Jos piano koncertas bus sekmadienį, vasario 21 d., 5 v. p.p. Tėvšikėlės bažnyčioje, 6641 So. Troy St., Ch'cagoje.

Raminta pradėjo skambinti būdama 6 m. amžiaus pas muz. A. Naką. Baigusi Bogan ir Lit aukšt. mokyklas įstojo į Valparais u-tą, ten muzikos fakultete pas prof. W. Kroeger studijavo piano muz'ką. Ji yra to u-to choro narė ir akompanuoja chorams ir solistams, kartu pasitarnauja Tėviškės par. chorui, kuriam vadovauja jos tėvelis.

Vasario 11 d. Valparaiso u-te Raminta labai sėkmingai davė jos senjoro piano rečetalį, išpildydama garsių muzikų kūrinius.

Dabar Raminta pakrtos tą jos rečetalį ateinantį sekamienį Tėviškės bažnyč'oje 5 v. p.p. Visi kviečiami. Įėjimas laisvas **A. T.**

Val. Šimkus Išvyko Su Genocido Paroda

Žinomas v'suomenės veikėjas ir "Laisvosios Lietuvos" leoėjas Valer'jonas Šimkus, ALT įgaliotas išvyko su genocido paroda.

Jis aplankys Hot Springs, Petersburgą ir Miami miestus, Fla.

Jam prireiks išbūti 6 savaites. Chicagon sugrįž apie kovo m. vidurį. Geriausio pasisekimo kelionėje ir sėkmės darbuotėje.

Jį redakcijoje pavaduoja žurn. Alfonsas Žiedas, atvykęs iš Detroito.

TRUMPOS ŽINIOS

Marija ir Liūdas Stašaičiai buvo keletui savaičių išvykę į Miami Beach, Fla., pas senus Sandaros skaitytojus, Stefaniją ir Juozą Jezerskius, 919 So. 4th St., Pailsėjį ir patenkinti grįžo namo ir užs'prenumeravo Sandarą.

Visi senosios kartos lietuviai kurie turite nuo seniau užsilikusių svarbesnių lietuviškų knygų, spausd'nių arba šiaip dokumetų, prašome juos įteikti Balzeko Lietuvių Muziejui, kur tas viskas bus užlaikoma ateities

Viktoras Bagdonas šiuo metu yra Central Community ligoninėje, kur jam padaryta lengva opercija.

Antanas Mart'n, 1420 S. 49 Ct., sumokėdamas Sandaros pren., pridėjo dar ir auką laikraščiui paremti. Ačiū jam už tai.

P-nia Helen Zuris išvyko į St. Petersburg, Fla., praleisti ten keletą savaičių. Ten dabar atostogauja jos vyras teisėjas John P. Zuris.

P-nia Petronėlė Daraškienė, 4358 S. Trumbell ave., mokėdama už Sandaros pren. pridėjo dar ir auką laikračio palaikymui.

Sumokėjo Prenumeratą Ir Auką Pridėjo

CHICAGO.

A. M'klaševičienė. A. Piežinis, A. Vazonis, K. Petrauskas, B. Budvytis, Joe Babravičius, S. Budrik, Ona Naglis, F. Zavist, Marta Grigas, Juozos Strungys, Mrs. M. Peciliūnas.

IŠ KITŲ MIESTŲ

★

Vale Sniuolis, Worcester, Mass. Anelė Venckus, Vancouver, B. C., Canada; L. Kseckauskas, W. Palm Beach, Fla., N. R'mkienė, Cicero, Ill., Milton Staskus, Kenosha, Wis., Danutė Petrauskas, Deroit, Mich., K. Janušauskas, Yucaipa, Clif., Joseph Jikštys, St. Petersburg, Fla., Mary Vanagas, Twinsburgč, Ohio, Martin Subonis, Youngstown, Ohio, Z. C'lčius, Providence, R. I., Leonas Leve, Hartford, Conn., L. Sakalas, Hot Springs, Ark., Mrs. Anne Merecky Pompton Lakes, N. J. Charles Babon, Yucaipa, Calif., Ben Kancis, Kenosha, Wis., Joseph Strumskis, New Port Riuhey, Fla.

NUOŠIRDŽIOS STASIO BALZEKO KULTŪROS MUZIEJAUS REMĖJOS

P-n'a Vincenta Radvilienė ir p-nia Isabel Baltrama'tis daug pasidarbuoja ir dar dirba Stasio Balzeko Lietuvių Kultūros muziejaus praplėtimui ir padidinimui.

Jos taipgi yra nuoširdžios ir Sandaros rėmėjos.

Kviečia į Susirinkimą

Amerikos Lietuvių Pileičių Pašalpos klubo mėnesinis susirinkimas įvyks sekmadienį, vasar'o 21 dieną 1 val. po pietų Hollywood svetainėje, 2417 W. 43 St.

Nariai maloniai kviečiami atsilankyti ir aptarti klubo re'kalus, kurių yra labai daug; taipgi prašomi užsimokėti savo duokles. **Rožė Didžgalvis,** rašt.

Ir Blynų Balius

Upytės Draug'škas klubas kviečia visus į linksmą užgavėnių blynų balių šį šeštadienį, vas. 20 d. 7 v. v. Talmant salėje, 4500 S. Talman Ave.

Valdyba ir komisija nuoširdžiai prašo visus atšilankyti ir užtikrina, kad bus visi pavaišinti su skaniais blynais.

Šokiams gros puikus Val'ūno orkestars, veiks įvairių valgių ir gėrimų bufetas. Taip pat bus dovanų paskirstymas. Lauksime visų! **—A. K.**

Pranešimas

Roselando Žemaič'ų draugiško klubo susirinkimas įvyks vasario 23 d. 1 val. p. p. Lietuvių Kultūros klubo salėje, 10413 S. Michigan Ave.

Prašau v'sus narius-es būtinai dalyvauti; turėsime svarbių re'kalų, kuriuos reikės aptarti. Taipgi pakvieskite ir savo draugus, ate'ti prisirašyti į klubą.

Kaip visuomet, po susirinkimo bus draugiškas pasivaišinimas. **Sekr. A. B.**

Mylėti niekada nevėlu.

Mirė ilgametis Lietuvių Tautinių Kapinių iždininkas Antanas Tamkevičius. Jo laidotuvės įvyko pereitą trečiadienį.

Sunku žmogui šokti, kai kojos karklu linksta.

Žmones, kurių nemėgstame, pradedame įtarinėti.

Fr. Nitzsche

Pasisekimo paslaptis yra ištvermingumas nusistatyme.

—Disraelis

J.I.B. vaistai, Sveicarijoje yra patentuoti No. 458628, U.S.A. ir Europoje registruoti, ATAUGINA PLAUKUS, išgydo pleiskanas, sašus, niežėjimą, sulaiko plaukų slinkimą, atgauna natūralią plaukų spalvą MOTERIMS IR VYRAMS, 100 proc. garantuotai JIB vartodamas nebūsi plikas nei žilas. Užsakymus siųsti Money order $6.00.

J. I. B. LABORATORIJA, 1437 So. 49th Avenue
Cicero, Illinois 60650

LIETUVIŲ TELEVIZIJA

2615 West 43 Street, Chicago, 60632
Tel. 254-2233 arba PR 8-5374

CONTINENTAL RESTAURANT
IR
Delicatessen Maisto Produktai

Paruošiam ir pristatom maistą pramogoms, vestuvėms banketams ir pan.

JONAS IR GENOVAITĖ MALIORIAI
Savininkai
3139 So. Halsted Street,
Chicago, Illinois 60608
Tel.: 842-9559

MOVING MOVING
PERKRAUSTYMAS IŠ ARTI IR TOLI

Ilgų metų patyrimas - Pigus sąžiningas patarnavimas. Nauji didėli sunkvežimiai — Patobulinti perkraustymui įrankiai.

Kaip patys sunkvežimiai, taip ir jūsų perkraustomi baldai YRA APDRAUSTI — INŠIURINTI.

ALBINAS NAUJOKAITIS
2022 W. 69th Street Chicago, Ill. 60636
Telefonas: WAlbrook 5-9209

LAIDOTUVIŲ DIREKTORIAI
Laidotuvių Direktorių Asociacijos Nariai

PETRAS BIELIŪNAS
46 S CALIFORNIA AVE Tel. LAfayette 3-3572

POVILAS J. RIDIKAS
354 S HALSTED STREET Tel. YArds 7-1911

STEP. C. LACK IR SŪNŪS
2424 W. 69th STREET Tel. REpublic 7-1213
2314 W. 23rd PLACE Tel. VIrginia 7-6672

ANTANAS M. PHILLIPS
3307 S. LITUANICA AVE. Tel. YArds 7-3401

JURGIS F. RUDMIN
3319 S. LITUANICA AVE. Tel. YArds 7-1138, 1139

VASAITIS - BUTKUS
1446 S. 50th AVE., Cicero, Ill. Tel. OLympic 2-1003

LEONARDAS BUKAUSKAS IR SŪNUS
10821 So. MICHIGAN Ave., CHICAGO, ILLINOIS
649 EAST 162nd ST., SOUTH HOLAND, ILLINOIS
Phone COmmodore 4-2228

AMBULANCE PATARNAVIMAS DIENĄ-NAKTĮ.
TURIME KOPLYČIAS VISOSE MIESTO DALYSE

ECONOMY MEAT MARKET
3210 So. Halsted St.

Galima gauti visokios rūšies mėsos ir lietuviškų, namie gamintų dešrų; taipgi lenkiškų ir itališkų. Kaina 79 c. už svarą.

Priimami užsakymai mažesniais ir didesniais kiekiais pobūviams bei šiaip parengimams ir prekes pristato į nurodytą vietą nemokamai.

Bizniui vadovauja:
Genovaitė ir Aleksandras Baradai. Tel. CA 5-4995.

Patarnauju Namų Pirkime Ir Pardavime, Apdraudų Agentūra, Išrašomos Visų Rūšių Apdraudos
BELL REAL ESTATE
Juozas Bacevičius
6455 So. Kedzie St., Chicago, Ill. 60629 Telef. 778-2233
Įstaiga veikia: nuo 9 iki 8 val. vak. kasdieną. Šeštad. ir sekm. nuo 9 iki 4 val. p. p.

10% - 20% - 30% pigiau mokėsite už apdraudą nuo ugnies ir automobilio pas
FRANK ZAPOLIS
3208½ West 95th Street
CHICAGO, ILLINOIS
Tel. GA 4-8654 ir GR 6-4339

GUŽAUSKŲ
Beverly Hills Gėlinyčia

Gražiausios gėlės dėl vestuvių, banketų, laidotuvėms ir dėl kitų visokių papuošimų.

2443 WEST 63RD STREET
Tel. PRospect 8-0833 - 8083
Antanas ir Aldona Gužauskai
Savininkai

SIUNTINIAI Į LIETUVĄ
COSMOS PARCELS EXPRESS CORP.
(Licensed by VNESHPOSYLTORG)
MARQUETTE GIFT PARCELS SERVICE
2501 W. 69th St., Chicago, Ill. 60629. — Tel. WA 5-2737
3333 So. Halsted St., Chicago, Ill. 60608.—Tel. 254-3320
Įvairių prekių pasirinkimas, automobiliai, motociklai, šaldytuvai, maistas, doler'niai Certifikatai.
Vedėjas E. ŽUKAUSKAS

MOVING
Apdraustas Perkraustymas
Įvairių Atstumų
A. VILIMAS
823 WEST 34TH PLACE
Telef. FRontier 6-1882

D. PETRAVIČIUS
Plumbing and Heating Service.
Guaranteed Flood Control.
Clean and Repair Catch Flood Control.
950 WEST 36th STREET
Chicago, Illinois
Phone: 523-2267 Before 9 A.M.

Praktiška Mašina Bulvėms Tarkuoti
TINKA VALGYKLOMS IR PRIVATINIEMS NAMAMS

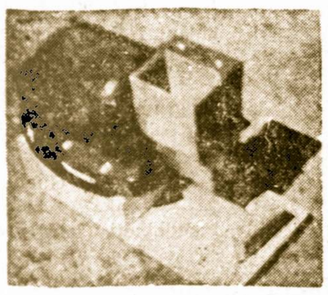

Ši Mechaniška Tarka Yra Mano Paties Pagaminta.
✦ Gerai atlieka darbą
✦ Lengva Operuoti
✦ Nebrangiai Kainuoja

102 SPRINGS STREET
WILLOW SPRINGS, ILL.
Viktoras J. Schults (Šukys)
DĖL INFORMACIJŲ PASAUKITE TERMINAL 9-6823

PASINAUDOK DABAR AUKŠTESNIAIS DIVIDENDAIS

5% Passbooks
5½% Investment bonus plan $1,000 minimum

6% $5,000 minimum 2 year certificate
5¾% $1,000 minimum 1 year certificate

Savings Insured to $20,000. — Highest reserves.

BRIGHTON SAVINGS AND LOAN ASS'N
4071 Archer Ave., Chicago, Ill. 60632 LA 3-8248

Jums Tinkamiausiai Galės Patarnauti
NORMAN BURŠTEINAS, kailių krautuvė ir siuvykla.
Priima užsakymus naujiems ir pataiso ir persiuva dėvėtus. Toj srity dirbo Kaune, o nuo 1950 m. Chicagoj. Jis aprengs jus lietuviams tinkamu skoniu ir jo patarnavimu būsit patenkinti. Priima kailius valymui ir apsaugai.
185 North Wabash, Ave., telef. 263-5826 ir bute 877-8489