SANDARA

THE LEAGUE

LITHUANIAN NEWSPAPER

SANDARA
Published by the
Lithuanian National League
of America
Consisting of 100 Branches Located
In All Principal Cities of the
United States
840 W. 33rd St., Chicago, Ill. 60608
Telephone: YArds 7-4789

Price 10 c. PENKTADIENIS, BALANDŽIO — APRIL 30, 1971 M. Nr. 18

Midwest Inter Library
6721 Cottage Grove Ave
Chicago, Ill. 60637

LIBRARIES CENTER FOR RESEARCH

BRUOŽAI

PABRANGO MEDICINIŠKAS PATARNAVIMAS VISUR

KOMPARTIJOJE ESĄ DAUG "ŠIAUDINIŲ NARIŲ"

Mdicjniškas patarnavimas pabrango ne tik pas mus, bet ir naujoje Kenijos "respublikoje", Afrikoje, kur 'gydytojais" veik išimtinai yra burtininkai bei visokie užkerėtojai.

Vietiniai gyventojai dabar nusiskundžia, jog 'gydytojai" pradėjo reikalauti per didelio užmokesčio pavidale rjebesnių avių, vištų, kiaušinių ar vaisių.

•

To krašto gyventojai dabar organizuojasi apsigynimui nuo tokių lupikų ir reikalauja, kad valdžia nustatytų kiek tokie burtininkai privalo gauti atlyginimo už savo "mediciniškus patarnavimus".

•

Komunistinis "fuereris" Lietuvoje A. Sniečkus įspėjo, jog vietinėje komunistų partijoje perdaug esą "šiaudinių narių", kurių nematyti susirinkimuose ir bent kokioje veikloje. Jie, girdi, naudojasi partiečio vardu niekam už tai neatsilyginDami partijai.

Tikrenybėje, į tą partiją daugelis įstojo tik tam, kad patekus į atsakomingesnes vietas ir paskiau užsiimti įvairios rūšies spekulicija ir iš to gerokai pasipelnyti.

Tokie elementai sudaro nemažą procentą partijoje ir jie vieni kitiems padeda juodosios rinkos operacijose.

•

Daugelis mūsų esame padarę tam tikrų "rezoliuciių" "Naujiems Metams". Vienos jų paliečia mūsų asmeninį gyvenimą, kitos gi apima kiek platesnes sritis. Ne visos jų būną užmirštos pirmoje ar antroje bėgančių metų savaitėje. Kai kurios jų pasilieka ir jas bandome vykdyti.

Būtų gerai, kad tarpe pastovesnių rezoliuciių užsiliktų ir toji, kuri paliečia nuosavos, lietuviškos spaudos parėmimą ir platinimą.

Patarkite savo pažįstamam ar draugui užsiprenumeruoti lietuvišką laikraštį "Sandarą".

Skaitydamas jį, jūsų draugas ar pažįstamas, ne tik sužinos kas vyksta saviškių tarpe, bet tuo pat sykiu jis palaikys artimesnius ryšius su visais mūsų tautiečiais, išblaškytais po plačiąją Ameriką.

•

Turime daug gerų veikėjų įvairiose apylinkėse. Jie jau ilgą metų eilę darbuojasi įvairiose organizacijose, draugijose, kuopose ir klubuose.

Būtų gerai, kad šiais metais jie vėl atkreiptų daugiau dėmesio į Sandaros ar kito lietuviško patriotiško laikraščio platinimą, nes toks žygis padės sustiprinti bendrą mūsų veiklą ir glaudžiau suburti mūsų tautiečius, kovojant dėl Lietuvos laisvės atgavimo.

★

Komunistų spauda, radijo ir partijos garsiakalbiai pripažįsta, kad javų kūlimas vyko nepatenkinamai.

Plungės, Rietavo, Skaudvilės Telšių, Kapsuko; Kazlų Rūdos, Mažeikių rajonų kūlimo darbų planas buvo pairęs.

Nors žemės ūkio darbininkam paraginti spartesniam darbui, Lietuvos komprtija ir M. T-ba įsteigė keturias premijas po 5,000 rublių; šios premijos turėjo būti įteiktos rajonų kolchozams ir tarybiniams ūkiams, kurie pasieks geriausių rezultatų nuimant ir kūliant grūdinių kultūrų derlių, tačiau šios "premijos" vargiai teks žemės ūkio darbininkams. Jas pasidalins tarpusavje žymesni partiečiai.

Milžiniškos Prieš Karą Demonstracijos

★

Washingtone praėjus karo veteranų demonstracijai prieš Vietnamo karą, dabar "Krašto taikos koalicija" praneša, kad į sostinę suvažiuos iš viso krašto demonstruoti prieš karą prie Kapitolio 250,000 žmonių. Demonstrantai buvo suvažiavę į Washingtoną automobiliais, autobusais ir lėktuvais. Demonstracija prsaidėjusi šeštadienį, užsibaigė sekmadienio rytą, kuris buvo pravestas kultūringai, be išsišokimų.

Grįždami demonstrantai į namus buvo užblokavę greitkelį—"New Jersey Turnpike" ir penkias valandas buvo tuo greitkeliu sustbdytas judėjimas.

Demonstrantai susėdę ant kelio gėrė alų, dainavo, griežė gitaromis, o tūkstančiai keliautojų automobiliais ramiai sėdėjo savo automobiliuose, laukdami kol demonstrantai atsitrauks nuo kelio. 80 asmenų už netvarkingą elgėsį ant kelio policija areštavo.

Toms demonstracijoms praėjus, vėl užliejo Washingtoną nauja banga demonstrantų. Tai jau trečioji masinė demonstracija. O gal atsiras jų ir daugiau.

PRIEŠO VĖLIAVOS WASHINGTONE

Viceprezidentas Spiro T. Agnew kalbėdmaas pirmadienį — "Southern Gas Assn." suvažiavime pabrėžė, kad reikia toleruoti kiekvieno piliečio ramiu, kultūringu būdu išreiškiamą protestą valdžiai, su kurios politika jis nesutinka.

Tačiau kai protestuotojai Washingtono gatvėse nešiojo vėliavas Viet Kongo, kuris yra mūsų priešas, su kuriuo mes kariaujame, tai jau daugiau negu išdavystė.

Potvinis Kanadoje

Montrealyje Kanados inžinieriai ir kariuomenė sumobilizuoti gelbėjimui žmonių nuo potvynių iš išsiliejusių upių.

Iškraustyti šimtai namų, nes numatoma, kad už kelių dienų gali potvynis dar padidėti.

PREMJERAS KOSYGIN PASIKEISIĄS VIETOMIS SU PREZ. NIK. PODGORNU

Politiniai stebėtojai yra nuomonės, kad Sovietų Sąjungoje galį įvykti aukštų pareigūnų apsikeitimai vietomis. Būtent, gli susikeisti vietomis dabartinis premjeras Aleksiej Kosygin su prezidentu Podgornu.

Kosyginas yra gerokai sunegalavęs. Prezidento postas yra daugiau reprezentacinis, nereikalaująs rūpesčių, asmeninės įtampos ir sunkių įsipareigojimų.

Tai žinoma, tik Sovietų Sąjungoje, kur komunistų partija nesirūpindama, apkrauna sunkiais rūpesčiais tik kitus.

Gausūs dalyviai stebi Genocido parodą Ford City Chicagoj. Nuotr. V. Noreikos

Plk. Gediminas Daužvardis Tragiškai Žuvo Lėk. Avarijoj

Fabijonas Gediminas Daužvardis, JAV-bių aviacijos pulkninkas, laimingai sugrįžęs iš Vietnamo kovos lauko, žuvo sekmadienį, balandžio 25 dieną, siaučiant didelei sniego audrai, nusileidžiant C-47 transportiniam lėktuvui, drauge su kitais keturiais lakūnais. Pulk. Daužvardis, 41 metų amžiaus, Lietuvos generalinio konsulo dr. Petro Daužvardžio sūnus; paliko žmona Shirley ir tris mažamečiai vaikai.

Lėktuvas grįžo iš Colorado Springs, kur nuvežė 15 karo aviacijos mokyklos mokinių. Lėktuvas, dviejų motorų, per staigiai leidosi ir atsimušė į žemę, šalia nusileidimo tako.

Pulk. leid. F. G. Dužvardis užaugo Chicgoje, lankė Lindblum aukštesnę mokyklą, Chicagos kolegiją, tačiau vėliau pasirinko lakūno tarnybą. Besimokant Chicagoje priklausė "Ateities" tautinių šokių grupei ir artimai draugavo su lietuvių jaunimu.

Paskutiniu metu pulk. leit. Daužvardis buvo strateginių raketų eskadrilės dalinio vadas, Gegužės 20 d. būtų suėję jau 20 metų, aktyvios karo tranybos. Jis buvo tik ką baigęs vienų metų tarnybą pietų Azijoje ir buvo gavęs paskyrimą į Okinawą.

Jo žmna irgi buvusi karo aviacijos gailestingoji sesuo, kuri su vaikais gyvena Chayeone mieste.

Visa lietuvių visuomenė giliai pergyvena ir atjaučia Lietuvos gen. konsulo dr. P. Daužvardžio, jo šeimos, ypač žuvusio žmonos ir mažamečių vaikučių skausmą ir kartu liūdi.

TEISĖJAS DAVĖ PASIRINKTI BAUSMĘ

North Las Vegas, Nev. — Ethrige Eugene Thomas, 23 m., buvo patrauktas teisman už sumušimą keturių metų Patricijos Smith jos motinos namuose.

Teisėjas Ray Daines paskyrė Thomasui bausmę 20 dienų kalėjimo ir 200 olerių baudos.

Tačiau teisėjas nuteistajam davė pasirinkti bausmę. Vietoje kalėjimo ir 200 dolerių piniginės baudos, galėjo pakeisti bausmę dešimt kirčių bizūnu.

Thomas pasirinko bizūno kirčius ir ant rotušės laiptų teismo pareigūnas jam atskaitė bizūnu į kailį dešimt kirčių.

PRIPAŽINO PREZIDENTU R. NIXONUI MEDALĮ

★

Mokslo institutas, Robert A. Tafto vardu, pagebimui Ohio senatoriaus Tafto institutas pirmą medalį pripažino prezidentui R. Nixonui.

HAITI VALSTYBĖS PREZIDENTAS 19 M.

Po mirties Haiti valstybės prezidento Francois "Papy Doc" Duvaliero, kuris mirė praeitą trečiadienį, nauju prezidentu pasidarė mirusio diktatoriaus sūnus Jean - Claudė, 19 metų amžiaus. Tai jauniausias pasaulyje prezidentas.

Kaip tas jaunuolis ilgai išsilaikys prezidento kedėje, parodys ateitis, nes jo tėvas, būdamas prezidentu valdė 5 milijonų analfabetų kraštą teroru ir savo sūnų išstatė prezidentu savavališkai specialiose ceremonijose prieš savo mirtį.

Naujas ir jaunas prezidentas turi keletą rimtų konkurentų. Jį gali nuversti dabartinis vidaus reikalų, apsaugos ir policijos ministeris Luchner Cambronne, 40 metų amžaius. Taip pat Claude Raymond, armijos vadas.

Pretenzijas gali pareikšti ir jo sesuo, mirusio prezidento duktė Marie Denise, kurios vyras pulk Max Dominique yra ambasadorium Prancūzijoje.

PASIRODĖ CHOLERA KAUKAZE

Gruzijos sostinėje Tbilise užėjus choleros epidemijai, uždaryti restoranai ir krautuvės.

Žiaurus Rytų Pakistano Žmonių Naikinimas

Iš Indijos ateina šiurpios žinios, pagal kurias Pakistano federalinė kariuomenė negalėdama nuslopinti rytiniame Pakistane sukilimo, griebiasi žiauriau sių priemonių sunaikinti sukilėlius.

Įsakyta kariuomenei sukilimo srityse išžudyti visus civilius gyventojus ir sunaikinti jų pastatus.

Indijos pasienyje trys kaimai sulyginti su žeme.

Sukilėlių radijo pranešėjai apeliuoja į pasaulio sąžinę ir prašo laisvę mylinčių žmonių pagalbos.

Londone 5,000 bengalų demonstravo Trafalgar Squere, pageidaudami paramos sukilėliams. Demonstrantai įteikė valdžios būstinėje, 10 Downing Sttere peticiją, reikalaudami Didž. Britanijos vyriausybės pripažinimo Bangla Deck naujos valstybės.

DAUG SOVIETŲ KAREIVIŲ DIVIZIJŲ SVETUR

Sovietų dabar laikomi užsieniuose kareivių skaičiai tokie: 20 divizijų rytinėje Vokietijoje, 2 divizijos Lenkijoje, 4 divizijos Vengrijoje, 5 divizijos Čekoslovakijoje ir 3 divizijos Mongolijoje.

Prie to dar 10,000 "patarėjų" Egipte, 1,500 Alžirijoje ir po 1,000 Sirijoje, Šiauriniame Vietname ir Kuboje.

SOSTINĖJ 110 KARO VETERANŲ ARAŠAVO

Amerikos karo veteranai suvažiavę į sostinę demonstracijoms prieš Vietnamo karą, ties aukščiuasiojo teismo rūmais sukėlė tokį triukšmą, kad policija buvo priversta areštuoti 110 asmenų.

Veteranai ten triukšmaudami mėtė ant aukščiautiojo teismo rūmų laiptų savo gautus už pasižymėjimus medalius

Daugelis demonstrantų buvo šiurpiai sužalotais veidais, be akių, be rankų, be kojų ir, bendrai, sunkiai sužalotų.

Nuo širdies Smūgio Mirė Aktorius Edmund Lowe

Woodland Hills, Cal. — Širdies smūgio ištiktas mirė garsus filmų aktorius Edmund Lowe,

SLAPTOS SUTARTIES VIEŠA PASLAPTIS

"New York Times" pirmadienį įdėjo žinią apie slaptą sutartį Amerikos su Japonija.

Pagal 1960 m. saugumo paktą, Amerika negali laikyti atominių ginklų Japonijos teritorijoje.

Pagal tą "slaptą" sutartį, Amerikos laivai su atominiais ginklais gali apsistoti Japonijos uostuose ir lėktuvai gabeną tokius pat ginklus gali nusileisti Japonijos aerodromuose.

Mao Nori Pasimatyti Su Prezidentu Nixonu

★

Edgar Snow, rašydamas savaitraštyje "Life" pažymėjo, kad penkių valandų pasikalbėjime su komunistinės Kinijos diktatorium, Mao Tse-Tungu, kuris pasakė:

"Sudarytų man didelį malonumą pasikalbėti asmeniškai su Nixonu, jei jis atvyktų į Kiniją, kaip valstybės prezidentas, arba net kaip turistas. Nixonas būtų maloniai sutiktas, su kuriuo būtų galima visas problemas ,kurios dabar skiria Kiniją su JAV, išspęrti."

PLANAI MODERNIZUOTI VAKARŲ VOKIETIJOS KARINES PAJĖGAS

Iš Bonos pranešama, kad Vakarų Vokietijos krašto apsaugos ministerija yra išdirbusi planą modernizuoti Bundeswehrą (kariuomenę), aprūpinant ją naujausios rūšies ginklais.

Taipgi numatoma padidinti ir divizijų skaičių.

JAV-bėse bus užpirkta trys naikintuvai kariniam laivynui, iš kurių bus galima iššauti raketas trumpesnėje ir vidutinėje distancijoje.

Taipgi užsakyta JAV-bėse dvi eskadros naujų raketų "Pershing" tipo.

Patys vokiečiai gi pasigamins 1,500 vėliausios rūšies tankų, kurie bus aprūpinti britų 105 mm.kanuolėmis.

Tuo pat karu pradėta įkurti taip vadinamą teritorinė armija, kuri nepriklausos NATO vyriausybei.

Pradžioje ją sudarys 50,000 rezervistų, tai yra tie, kurie yra atlikę reguliarinę karo tarnybą.

Sužeistas Bormano sūnus

AMBERG. — Martin Borman, Jr., kunigas jėzuitas, buvusio nacių vado sūnus, automobilio katastrofoje sunkiai sužeistas. Jo mašina susidūrė su amerikiečių sunkvežimiu.

Martin Borman, tėvas, karui baigiantis, sugebėjo pasprukti iš Vokietijos, ir jo vis dar neranda. Spėjama, kad jis gyvena pakaitomis Argentinoje ir Urugvajuje.

— Britanijoj skelbiama, kad rūkymas yra priežastis 27,000 žmonių kasmet mirštančių Didž. Britanijoj.

★

— Savo vagies šuo neloja. (Aukštaičių patarlė).

"Šiandien kalbam, rytoj šaudysim"

TEL AVIV. — Izraelio priešlėktuvinė artilerija apšaudė Egipto MIG-21 lėktuvą, kai tas perskrido Suesą į Izraelio pusę. Ar į jį pataikė, nesakoma, greičiausiai ne. Tas incidentas įvyko tuo metu, kai Egiptas laukia Rogers atvykimo. Kairo laikraštis Al Akhbar rašo, kad su Rogers vizitu pasibaigs galimybės reikalus spręsti taikingai. "Šiandien dar mes kalbame, o rytoj pradėsime šaudyti", rašo laikraštis.

Kitas Egipto laikraštis, Algomhouria, atstovaująs valdančią socialistų partiją, sako, kad Egiptas neturi ignoruoti Rogers vizito ir nesumažinti jo svarbos.

Amerikos dezertyrai priešo eilėse

PARYŽIUS. — Šiaurės Vietnamo delegacija taikos derybose tvirtina, kad jų karių eilėse yra ir Amerikos dezertyrų ir jie kovoja prieš amerikiečius. Vietkongo radijas jau ne sykį kvietė Amerikos kareivius mesti ginklus, perbėgti pas juos.

Ar daug tokių dezertyrų yra pas priešą, nesakoma.

Š. VIETNAME DEGĖ KARO GINKLAI

Pajutę Šiaurės Vietnamo komunistų pasiruošimą pulti pietų Vietnamą, Amerikos lėktuvai — B-52 subombordavo prie neutralios zonos tarp šiaurės ir pietų Vietnamo amunicijos ir benzino sandėlius, kurie po dviejų užskridimų visi buvo užsiliepsnoję.

Tuose sandėliuose benzinas buvo laikomas gautiems iš Sovietų Sąjungos tankams PT-76, kuriais buvo numatyta milžiniška ataka prieš pietų Vietnamą, ypatingai prieš alijantų bazę Nr. 6.

Popiežius Priėmė Audiencijoje Du Prez. Nixono Patarėjus

Du politiniai prez. Nixono patarėjai — Robert H. Finek ir Donald Rumsfield buvo priimti oppiežiaus Paulio VI.

Vatikanas išvardino popiežiaus audiencijos sąraše tik tų politikų pavardes, nepaduodamas diskusijų turinio.

"APOLLO 15" PARENGTYJE

★

Liepos 30 d. 6:15 val. ryto su "Apollo 15" pakyla į mėnulį astronautai David R. Scott, James B. Irwin ir Alfred M. Worden.

Pirmieji du astronautai Scott ir Irwin praleis ant mėnulio 67 valandas.

Jie ant mėnulio pradės kelionę elektriniu vežimėliu ir atlikę uždavinius grįž ant žemės rugpiūčio 7 d. 4:46 val. po pietų, nusileisdami Pacifike.

AMMAN. — Sostinėj vyko kariuomenės paradas ir buvo švenčiama 50 metų sukaktis nuo Hashemitų dinastijos atstatymo. Ta proga kalbą pasakė karalius Husseinas ir pagyrė armiją, kuri reikalinga ne tik ginti kraštą nuo svetimųjų, bet ir nuo tų pačių arabų partizanų.

SANDARA
THE LEAGUE
LITHUANIAN NEWSPAPER

LITHUANIAN WEEKLY NEWSPAPER
Published Every Friday by the
LITHUANIAN NATIONAL LEAGUE OF AMERICA
General Office
340 West 33rd Street, Chicago, Illinois — Telephone YArds 7-4789

SUBSCRIPTION RATES:
In The United States per year $5.00
In Canada and all Foreign Countries per year $6.00

Second-class postage paid at Chicago, Illinois.

Amerikos Lietuvių Tautinės Sandaros.
UŽSAKYMŲ KAINA:
Suvienytose Valstybėse metams $5.00
Užsienyje metams $6.00

Pamirštieji Kraštai

Žinomas danų dienraštis Kopenhagoje, "Berlingske Tidende" š. m. vasario 22 laidoje paskelbė įsidėmėtiną straipsnį, "Pamirštieji kraštai". Danų laikraštis pabrėžia, kad neseniai įvykusios bylos, nukreiptos prieš Baltijos kraštų žydus, atkreipė Vakarų dėmesį, tiksliau — priminė, jog tie kraštai **turį blogą sąžinę Galtijos valstybių atžvilgiu.** Esą, faktas, kad Vakarų pasaulis, pirmoje eilėje — JAV-bės niekuomet nėra pripažinęs sovietų įvykdytos Baltjios kraštų okupacijos, tai tai — labai menka paguoda tiems kraštams.

Laikraštis primena Baltijos valstybių praeities bruožus, buvusias bolševikų ir nacių okupacijas, nuo 1944 m. vėl atgaivintą sovietų okupaciją, nurodo į masinius išvežimus Baltijos kraštuose ir pažymi: rusams vėl tuose kraštuose įsigalėjus, gyvenimo lygis nukrito ligi rusiškojo lygmens ir visose gyvenimo srityse pradėta smarkus rusinimo vyksmas.

Kopenhagos dienraštis teigia, kad antram pasauliniam karui pasibaigus Latvijos gyventojų tarpe 85 proc. buvo latviai, tuo tarpu **šiuo metu latvių gyventojų beliko 80%.** Sostinėje Rygoje dabar gyventojų daugumą sudaro ne latviai, bet — rusai.

Laikraštis nurodo į vieną Potmos darbo stovyklos kalidytą ir dar tebepastebimą pasipiešinimo prieš okupantą judėjimą. Esą, rusai per 30 metų Baltijos kaštuose sunaikino daugiau kaip 600,000 gyventojų. Daug laisvės kovotojų atsidūrė priverčiamo darbo stovyklose.

Laikraštis nuodo į vieną Potmos dabo stovyklos kalinių, latvių kalbininką Viktorą Kalninš. Nors Kalninš dar 1962 m. buvo nuteistas, už priešrusiškų leidinių platinimą, 10 metų bausme darbo stovykloje, tačiau jis dar nesąs palaužtas dvasiniai. Jis, protestuodamas prieš elgesį su juo, jau kelis kartus buvo paskelbęs bado streiką.

Jo laiško, pasiųsto rusų įstaigoms, turinys pasiekė ir Vakarus. Jis kaltina sovietųs, steigus priverčiamo darbo stovyklas, kuriose kenčia milijonai. Jei laimingiesiems pavyksta iš tų stovyklų išeiti, jie daugiau panašūs ne į žmones, bet į šešėlius. Kaliniai stovyklose priversti badauti ir kęsti pažeminimą. Šios stovyklos panašios į nacių laikmečiu Vokietijoje buvusias. Jose jau išnyko, Stalinui mirus, 1953 metais, buvusios pagerintos sąlygos.

Danų laikraštis pastebi, kad Baltijos kraštų gyventojų kova prieš okupantą žymiai sunkesnė, jei palyginti su buvusia Danijos gyventojų kova prieš nacius, antrojo pas. karo metu.

Estai, latviai ir lietuviai tegali tikėtis sulauksią nepriklausomybės tik didelio karo ar revoliucijos, Rusijoje, keliu.

Taip, baigia laikraštis, geležinė uždanga yra nusileidusi anapus Baltijos kraštų. Kartas nuo karto apie gyvenimą ten, Danijoje paskelbiami straipsniai, kuriuose gyvenimas nuspalvintas gražių spalvų ir jų autoriai (Erik ir Hans Jensen) tepaskelbė tai, ką jiems parodė tų kraštų valdovai. Tai straipsniai, sovietinės propagandos persunkti.

Tačiau, jei kam nors pavyksta mesti žvilgsnį anapus "fasado", tai jau niekam neliks abejonės dėl gyvenimo, su kuriuo susidūrė nelaimingieji, pavergtieji gyventojai.

Penkmečio Planas Be Staigmenų

Naujasis, devintas iš eilės Sovietų Sąjungos penkmečio planas, oficialiai vadinamas "1971—1975 metų TSRS liaudies ūkio vykdymo penkmečio planu", pavergtiems Baltijos kraštams neteikia ypatingų staigmenų.

Visose trijose Baltijos respublikose žemės ūkyje numatoma ir toliau plėsti gyvulininkystę ir pieno ūkį. Visuose trijuose kraštuose numatyta ypač kelti žemės nusausinimo programą.

Pramonės gamyboje iš Lietuvos, palyginus su kitais Baltijos kraštais, reikalaujama daugiau. (Plg. "Tiesą", š. m. balandžio 11 d.).

Lietuvos pramonės gamyba, turinti, kaip skelbia 5-čio plano Direktyvas, padidėti 46—49 procentais. Tai padidėjimas panašus ir į Rusijos Federacijos respublikos plane numatytą padidėjimą — 44—47 proc. Estijai bei Latvijai tie skaičiai jau žemesni — Latvijos pramonės gamyba turėsianti padidėti 35—38 proc., gi Estijos 36—39%. Tai reiškia, kad Lietuvos, Latvijos ir Estijos darbo žmonės turės pakelti apie 50 proc. padidintą darbo krūvį.

APZVALGA

Iš Cicero Padangės

CICERO AUKŠT. LITUANIST. MOKYKLAI 15 METŲ

Balandžio mėn. 17 — 18 dienomis buvo gražiai, su dideliu pasisekimu suorganizuotas ir pravestas Cicero Aukštesniosios Lituanistinės mokyklos 15 metų sukakties minėjimas.

Šeštadienį parapijos salėje į surengtą vakarą susirinko pilna patalpa mokyklos rėmėjų, mokinių tėvų ir gausus būrys jaunimo.

Programą atliko studentų, moksleivių choras, vadovaujamas muz. A. Skridulio, padainavęs keletą dainelių.

Tautinių šokių grupė "Grandis", vadovaujama Irenos Smieliauskienės, puikiai pašoko keletą tautinių šokių, komplikuotų landitinių.

Po to vyko vaišės ir šokiai, linksmai šokant senimui ir jaunimui.

Sekmadienį 10 val. 30 min. buvo atlaikytos Šv. Mišios už gyvus ir mirusius mokyklos globėjus, tėvus, mokinius ir mokytojus.

Mišių metu giedojo studentų, moksleivių ir parapijos choras, vadovaujant muzikui Antanui Skriduliui.

Po mišių parapijos salėje įvyko minėjimo akademija, į kurią susirinko artipilnė salė.

Programą pravedė buv. mokyklos abiturietai-tės, gražia ir aiškia lietuviška tarsena, įrodydami, kad mokykla daug davė mokiniams lietuvių kalbos mokėjime.

Sveikino buvę keturi mokyklos direktoriai. Vieni sveikino žodžiu, kiti negalėdami atvykti, sveikino raštu.

Be to, gausiai gauta sveikinimų iš įvairių organizacijų, atskirų asmenų ir buv. abiturientų.

Cicero Liet. Bendruomenės valdyba savo sveikinimą parėmė 200 dol. čekių ir perdavė mokyklai savo turimą gausią biblioteką.

Cicero Jūrų Šaulių kuopa prie sveikinimo pridėjo leidžiamą — "Encyclopedia Lithuanica" 6 tomus.

Minėjimui rengti komitetas įteikė asmenišką dovaną 4 tomus "Mūsų Lietuva".

Be to, dovanas knygomis įteikė buv. abiturientai ir 1956 metų buv. Cicero Liet. Bendr. valdybos nariai, organizavę mokyklos įsteigimą.

Meninėje dalyje aktorė Elena Rukuižienė, padeklamavo iš grožinės lietuvių literatūros.

Dvelkiantis jaunyste, "Aidučių" choras, vadovaujamas muzikės Alice Stephens, švelniai padainavo keletą dainelių, kurios buvo šiltai klausytojų sutiktos.

Iš minėjimo gražiai išleistos programos matyti, kad mokyklą per 15 metų baigė 108 abiturientai.

Mokytojavo 42 mokytojai ir jai vadovavo 4 direktoriai.

Mokykla nuolat buvo remiama gausių rėmėjų ir bičiulių būrėlio.

Nežiūrint kad tą dieną vyko Chicagoje visa eilė parengimų ir vestuvių, nežiūrint keletos asmenų komerciniais išskaičiavimais darytų trukdymų, minėjimas įrodė, kad mokyklos rėmėjų gretos nemažėja ir su tokiu pat entuziazmu mokykla palaikoma ir toliau.

Yra gražus būrelis jaunuolių buv. šios mokyklos abiturientų entuziastiškai talkinančių ir remiančių mokyklą, bet į kreipimasi į buv. abiturientus, palyginti teatsiliepė maža dalis baigusiųjų.

Minėjimo komitetas sudarytas iš mokinių tėvų, rėmėjų ir buv. abiturientų, daug pasidarbavo ir gražiai suorganizavo šį minėjimą.

Didžiausias nuopelnas priklauso dr. Z. Ašokliui, šios mokyklos mokytojų nuo jos gimimo dienos, įdėjusiam tiek daug darbo ir sumanumo, suorganizuojant šį minėjimą.

Mokykla galėjo laikytis tik dėka Šv. AAntano parapijos klebonų parama ir palankumu.

Mokyklai šiuo metu vadovaujau jau penktus metus direktorius kun. dr. A. Juška.

—A. Saliętis

Skaitytojų Nuomonės

AR NE PERDAUG NAUDOJASI LAISVE?

Esame girdėję, kad šio krašto universitetuose laiko prakalbas visokie nusiskaltėliai, tvarkos ardytojai bei kurstytojai, siekantieji nuversti esamą krašto santvarką, už tai gaudami iš universitetų riebius atlyginimus.

Visokie revoliucionieriai ir oficialūs ir neoficialūs komunistai, trockistai, bei kitais vardais besivadinantieji, turi dideles laisves šiame krašte ir savo kurstymo bei ardymo darbui plačias galimybes.

Neseniai prieš prezidento kalbą per televiziją, Heath, Education and Welfare departamente, vadinamų taikos mylėtojų grupė, rodė propogandinę filmą, paruoštą Šiaurės Vietnamo komunistų.

Pagrindinis tikslas buvo patarnauti komunistams, kad šis kraštas kapituliuotų Vietname ir duotų laisvas rankas komunistams.

Keista, kad leidžiama atlikti priešvalstybinę propagandą valdžios pastate, tarnybos laiku apmokamų taksų mokėtojų pinigais.

—A. P.

Skaitykite ir platinkite "Sandarą". Apsimoka skelbtis "Sandaroje", nes tai plačiausiai skaitomas savaitraštis Amerikoje.

PER MANO KOSTUVĄ

GEGUŽĖS MĖNESIO SULAUKUS

Gegužės mėnuo jau atėjo,
Saulutė šviesti skaisčiai pradėjo
Gamta jau žalumynais puošias,
Buveinę vasarėlė ruošias.

DAINA

Dzūkas, kapsas
Ir žanavykas,
Kojas mazgoja
Tik prieš Velykas,

Žemaitis mano,
Kad daug išmano
Pirištą ošką,
Keturi gano,

Mandras aukštaitis,
Kareivis geras,
Tik už centą,
Su žydu baras,

Biednas mozūras,
Medinėm klumpėm,
Pro baravyką eidams
Ir suklumpa.
(Gaida kaip pjoviau šieną)

★

Nė vieno medelio saulė nelenkia.

★

Gerąs Patarimas

— Atsimink, sūneli, ir nesivesk vien dėl pinigų, bet tuo tarpu saugokis, kad neįsimylėtum į beturtę mergaitę.

★

Gerai Atkirto

— Ar tau ne gėda, taip meluoti, Maryte? Tu tokia dar mažutė.

— Ar tai tik dideli gali meluoti?

★

Prisidėjo Dar Viena.

Dvi pažįstamos kūmutės kalbasi:

— Žinai, tamstėle, Kuliešius turi užlaikyti jau dvi žmonas.

— Nežinojau, kad jis apsivedė antrą kartą.

— O ne, tik jo sūnus apsivedė.

★

Nereikalingas smalsumas niekam nepadeda susirasti draugų.

—V. Lacis.

★

Niekur neišeisi, niekur iš laukų tu,
Kur dangus toks melsvas, kaip melsvi linai,
Nors svetur ir auksu grįsti miestai būtų,
Be tėvynės dūmų trokšti tu tenai.

—Kazys Inčiūra.

★

Draugas — žmogus su kurjuo galima tylėti.

V. Kubanevas

★

Jai Patinka

— Maryte, ar tu ne per didelė žaisti su berniukais?

— Ne, mama. Juo didesnis, juo labiau aš jį myliu.

★

Dabartiniai Vaikai

Kaziukas matė, kaip motina bažnytinės rinkliavos metu į rinkėjo lėkštę teįmetė tik dešimtuką.

Grįžus į namus, motina pradėjo smarkiai kritikuoti klebono pamokslą.

Vaikas klausė, tylėjo, bet, pagaliau neiškentė:

— Ir ko tu, mama, nori už dešimts centų? Nori, turbūt, kad tau pats vyskupas pamokslą sakytų?

★

Besirūpindamas kitų laime, rasi ir savąją.

since 1914...
MIDLAND B-vė patarnauja taupant ir duodamams įsigyti paskolas. Dėkojame už pasitikėjimą ir esame pasiruošę Jums patarnauti ateityj. Sąs-tos apdraustos iki $20,000.00.
Frank Zogas, President
MIDLAND SAVINGS AND LOAN ASSOCIATION
4641 ARCHER AVENUE
CHICAGO, ILLINOIS 60632
PHONE: 254-4470
6% 2-YEAR SAVINGS CERTIFICATES (Minimum $5,000)
5% PASSBOOK SAVINGS
All Accounts Compounded Daily — Paid Quarterly

Spaudos Apžvalga

"Dirvos" bal. 21 d. nr. str.— "Pro Žiūroną" M. Sargėnas tarp kitko teisingai pastebi:

"Kai Vakarų Europoje kas kelintas žmogus turi nuosavą automobilį, tai bolševikinėj Rusijoj automobilis yra tik svajonė. Įtai pasakoja geologas Grigorij, kad jis uždirba per mėnesį 120 rublių. Tai yra vidutinio tarnautojo uždarbis. Jei jis norėtų nusipirkti automobilį, tai turėtų 40 mėnesių algą skirti šiam reikalui. Dėja, užsakius automobilį, jo reikia dar laukti daugiau 40 mėn. Jei nori greitai juodoj rinkoj automobilį nusipirkti, tai turi už jį sumokėti 160 mėnesių algą.

"Bet ką čia apie automobilius kalbėti, kada nėra reikalingiausių prekių. Stinga mokiniams pieštukų, popieriaus, vyniojimo ir tualetinio popieriaus, tuo tarpu Lenino raštų, kurių niekas neskaito, prispausdina po 175 milijonus egz. Įią žiemą Maskvoje stigo vilnonių kojinių, taip pat nebuvo odinių rankinukų, keptuvių. Provincijoje moterys pardavinėja po kelis tomatus iš savo privačių daržų, nes valstybinėse parduotuvėse jų niekur nerasi pirkti.

Rygos turguje kaimietės aprūpina miestiečius pieenu, sviestu iš savo kuklių atsargu, nes komunistinė Latvija neturi sviesto, kiaušinių. Matyt, tie dalykai iš Latvijos eina į Maskvą ant Brežnevo ir Kosyginio stalų.

"Jei ir atsiranda juodoje rinkoj kai kurių prekių, tai jos yra nežmoniškai aukštos. Už prastos medžiagos eilutę reikia mokėti mėnesinę algą, t. y., apie 120 rublių. Už žieminį apsiaustą — 180 rublių. Už batų porą —60 rublių. Taigi turi du mėnesiu nevalgęs gyventi, jei nori nusipirkti paltą ir batus.

"Šimtmečius išnaudojo carai ir jų burokratai rusų ūkininkus ir darbininkus. Dabar 53 metus dar žiauriau ir smarkiau išnaudoja Kremliaus bosai ir jų pakalikai. Kaip dar ilgai kentėsi, Rusija, skurdą, vargą ir išnaudojimą?

★

"Kai 1940 m. birželio 15 d. pirmą kartą okupavo Raudonoji armija Lietuvą, o 1944 m. vėl ji užėmė mūsų kraštą, čia bolševikai rado tikrą Ameriką. Bet šiandien, po 27 metų bolševikinio valdymo, Lietuva yra atsidūrusi panašioje ūkinėje būklėje kaip iri bolševikinė Rusija. Tik Lietuvą rusų bolševikai dar labiau apiplėšia, nes svetimo negaila."

Iš Washingtono

P-nia O. Kajeckienė balandžio 29 d. dalyvavo **The Congresional Club** ponių rengiamame priėmime diplomatinių misijų šefų žmonų garbei Tarptautiniame Washingtono klube.

K. BRADŪNUI PASKIRTA LIET. RAŠYTOJŲ D-JOS PREMIJA

Lietuvių Rašytojų draugijos premija, 1,000 dolerių, kurią kas metai skiria Lietuvių Fondas, balsų dauguma šiemet paskirta poetui, "Draugo" kultūrinio priedo redaktoriui Kaziui Bradūnui už jo poezijos rinkinį — "DUONELAIČIO KAPAS".

Prieš porą mėnesių Sandaroje buvo išspauzdinta iš po poezijos rinkinio graži įštrauka. Laureatui leidus dar i,šspausdinsime iš to rinkinio būdingesnių eilėraščių.

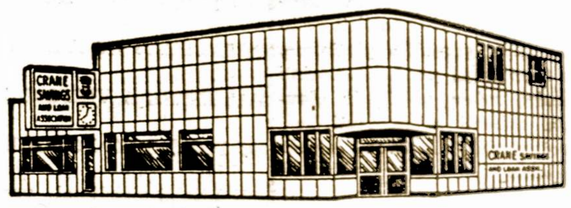
CRANE SAVINGS AND LOAN ASSOCIATION
B. R. PIETKIEWICZ, Pres.
2555 West 47th Street Tel. LAfayette 3-1083
PLENTY OF FREE PARKING SPACE
5¼% Mokamas už Vienų Metų Certificatų sąskaitą. Minimum $5,000.00
4¾% Naujas aukštas dividendas mokamas už investavimo sąskaitas.
PINIGAI ĮNEŠTI IKI 15 D. PELNO NUOSIMČIUS NUO 1 D
Dividendai mokami sausio ir liepos mėn. 31 d.
VALANDOS: PIRMAD. ir KETVIRTAD. 9 v. r. iki 8 v. v. ANTRAD. ir PENKTAD. 9 v. r. iki 5 v. v. ŠEŠTAD. 9 v. r. iki 12 v. d. Trečiad. uždaryta

Lietuviu Tautosaka

Devyni Broliai, Jų Sesuo ir Slibinas Devyngalvis

Buvo devyni broliai ir dešimta sesuo.

Visi broliai išjojo į kara, o sesuo liko pas vieną raganą.

Toji ragana žinojo girioje slibiną su devyniomis galvomis. Dėl to ji varu išvarė tą seserį lyg brolių kare ieškoti.

Bene jai rūpėjo karas ar kas kitas; ji tiktai siuntė seserį kad devyngalvis slibinas ją pagautų ir prarytų.

Išsiuntusi brolių seserį pirmą į tą girią, ragana pati ėjo paskui, norėdama sužinoti kas jai atsitiks.

Užpuolus devyngalviui, mergina įlipo į girinę obelį.

Devyngalvis ėmė obelį graužti. Graužia viena galvač graužia antra; toji pailsta — ima graužti trečia ir taip toliau graužia visos devynios galvos.

Ateina meška:

— Sveikas gyvas, devyngalvi, ką tu čia veiki?

— Kepsnys obelyje sėdi, tai obelį graužiu ,kad pagraužčiau, kad paėsčiau.

— Pailsėk, aš už tave pagraužėsiu.

Devyngalvis atsigulė ant žemės, drybso, ilsisi.

O meška aplinkui obelį bėga nr bėgdama gieda:

— Užrietu, rietu, obelėle,
Dvejų treju tiek!
O gegutė kukuoja:
Kukū(devyni broliai,

Ku-kū, jokite greičiau,
Kukū, jūsų seselė
Kukū, žalioj girelėj,
Kukū, obelėlėj.

Kukū, devyngalvis graužia,
Kukū, jau tuoj pergrauš,
Kukū, jau tik ik siūlelio,
Kukū, jau tik ik šilkelio!

O toji rgana baido:
—A štiš, a štiš, ką čia giedi?

Taip meška bėga aplinkui obelį, gegutė kukuoja, o ragana baido gegutę.

Devyngalvis guli, ant žemės visas devynias galvas pasidėjęs ir, girdi, kad žemė dreba. Sako:

— Kas čia trinka, kas čia bilda po karaliaus žemę?

O gegužėlė, ant šakos tupėdama, šitaip užgieda:

— Tegul trinka, tegul bilda,

Mažu atjoja sesės broleliai!

Tuomet pakėlė devyngalvis nuo žemės vieną savo galvą— žiūri, kad toji obelis, kurią jisai graužia, užaugus tris sykius tokio storumo, kaip pirmiau buvo. Nuvijo mešką, vėl graužia.

Atbėga lapė:

— Sveikas gyvas, devyngalvi, ką tu čia dirbi?

Tas vėl atsako:

— Kepsnys obely sėdi, graužiu, kad pagraužčiau, kad paėsčiau.

Lapė sko:

— Prigulk gi, tu, devyngalvi, aš už tave pagraužėsiu!

Bets tas atsako:

— Gal ir tu nori man taip padaryti, kaip meška padarė?

— Ne, aš to nepadarysiu!

Devyngalvis vėl atsigulė,, o lapė bėgdama gieda:

— Už rietu, rietu, obelėle,
Dvejų trejų tiek!
Ir vėl gegutė pradeda kukuoti:

— Kukū! devyni broliai,
Kukū, jokite greičiau,
Kukū, žalioj girelėj,
Kukū, obelėlėj.
Kukū, devyngalvis graužia,
Kukū, jau tuoj pergrauš,
Kukū, jau tik ik siūlelio,
Kukū, jau tik ik šilkelio!
Ta ragana vėl baido gegutę:
A, štiš, štiš, ką tu čia giedi?!
Ir vėl devyngalvis sako:

— Kas čia trinka, kas čia bilda po karaliaus žemę?

O broleliai jau visai netoli. Gegutė dar užkukavo:

— Tegul trinka, tegul bilda,
Mažu atjoja sesės broleliai!

Tuomet prie obelies pasirodė visi devyni broliai karžygiai su kardais, su šarvais, — nukirto tam devyngalviui visas devynias galvos ir savo seserį iškėlė iš obels. O raganą, pririšę prie medžio, girioje paliko.

Lietuvių parodoj Ford City Chicagoj stovi tarp lietuviškų manekenų Fordo centro vadovas Mr. Drew ir jo sekretorė Izolda Snarskytė.
Nuotr. V. Noreikos

Iš Marquette Parko

GRAŽI POPIETĖ SU RAŠYTOJA NIJOLE JANKUTE-UŽUBALIENE

"Imkit mane ir skaitykit", MažvydoKatekizmo (1547 m.) įvadiniu sakiniu, Lietuvių Tautinių Namų pirm. J. Jurkūnas pradėjo sekmadienio popietę, balandžio m. 18 d., su rašytoja Nijole Jankute-Užubaliene..

Programos vedėja Eglė Vilutienė gražiai pasekė rašytojos pirmuosius kūrybinius rūpesčius, pakaitas josios jaunimui, vaikams skiriamų knygų (Žebriuko nuotykiai miške, Danutė stovyklauja, Kaip Algiukas vėjo ieškojo...) kritikos vertinimą.

Nijolė Jankutė-Užubalienė, josios žodžiais tariant, esanti novelės meilė josios puoselėtoja, iš antros pusės, ji kaip novelistė Lietuvių Prozos antologijoje aptariama: "klasiškai išlyginto pasakojimo tekmėje autorė vaizduoja Amerikos lietuvių kasdieniško gyvenimo tėmas, jas nuspalvindama vienur švelniu humoru, kitur aštresne satyra, o labiausiai meile paprastam žmogui".

Be pasakojimų ir scenos veikalų vaikams, novelių suaugusiems, Nijolė Užubalienė talkininkauja literatūriniais straipsniais ir recenzijomis spaudoje, keleri metai veda "Laiškai lietuviams" apžvalginį knygų skyrių, aktyviai dirba su jaunimu, skautija.

Aktorė Eglė Vilutienė ir pati autorė meistriškai paskaitė keletą ištraukų iš Užubalienės raštijos.

Popietės dalyviai turėjo malonią atgaivą. Skaitymo protarpiuose aktorė ir autorė vedė įdomų pokalbį.

Iš jo sužinota rašytojos pažiūra į novelę, priežastys vertusios ją greta novelės atsidėtį vaikų literatūrai, pastarosios literatūros į pasaulį išleidimo sunkumai.

Išskirtiną akcentą tenka skirti rašytojos pažiūrai į nūn vienintelį šiapus geležinės uždangos leidžiamą vaikams perodinį laikraštį "Eglutę".

Rašytojos nuomone, šis vaikų laikraštis turėtų būti daugiau visų lietuvių remiamas. Jis turėtų rastis ne tik kiekvienoje šeimoje, bet ir kiekvienoje lituanistinėje mokykloje, kaip pagalbiniai skaitiniai mūsų jauniesiems lietuviukams!

Visa popietės programa praėjo darniai ir su dideliu susidomėjimu visų dalyvių sekama, o vėliau ten pat vykusiuose grupiniuose pašnekėsiuose plačiau aptariama, diskutuojama.

Rašytoja ir aktorė palydėta ilgai trukusiomis kaktutėmis ir apdovanotos gėlių puoštėmis.

Žuvys Negali Užmigti

Pasak gamtininkų, žuvys nemiega.

Žuvų akys neturi blakstienų ir todėl neužsimerkia.

Kai žuvis nori pailsėti, tai ji sustoja ir tik mažais judėsiais pasilaiko vietoje.

Mano Tėviškė

Baltoji rožė, rožė prie tako,
Pabėrė perlų karolius;
Tartum sesulė meiliai prašneko —
Baltoji rožė, rožė prie tako.

Kas beįspės ką ji man sako?
Kas besuprastų jos žodelius?...
Baltoji rožė, rožė prie tako,
Pabėrė perlų karolius...

Kai aš prie Nemuno stovėsiu,
Man palinguos pušis žalia...
Pamos mergaitė, skarele.
Nuo Liškiavos pilies griuvėsių

Į šviesią ateitį žiūrėsiu
Su džiaugsmo šypsena žvalia;
Nuo Liškiavos pilies griuvėsių
Mojuos mergaitė skarele...

Virš Nemuno rikiuojas gervės,
Lakštingalos šlaite nutilo;
Geltonos, rausvos, margaspalvės
Viršūnės šimtmetinio šilo.

Lyg laužas, Margio čia sukurtas
Liepsnoja ąžuolo viršūnė
Ir tu svajoji lyg užburtas
Apie karžygiškąją Punią...

MŪSŲ PROTĖVIAI LAIKĖ BITES YPATINGOJE PAGARBOJE

Tuščias Bičių Avilys Buvo Statomas Prie Namų, Kad Laimę Priviliotų

Seniau medus vaidino svarbią rolę lietuvių prekyboje.

Medus kartais buvo naudojamas vietoje pinigų, sumokėjimui įvairių mokesčių (taksų) ir skolų.

Pagal žmonių patarlę, bitės atnešdavo laimę į namus.

Žemaičiai vadindavo jas "Dievo bitelėmis".

Pirkimas ar pardavimas bitelių skaitėsi blogu dalyku.

Tušti aviliai buvo statomi prie namų, bakūžių ir, kad juos aplankytų laimė.

Jei į tą tuščią avilį atskrenda bičių spiečius, tai savininkai jų tampa tas, kuris pastatė avilį ir tas, iš kurio ūkio atskrido bitės.

Tuo būdu tie kaimynai visdavo bendrininkais arba "bičiuliais".

Ūkininkai tikėdavo, jog spiečius gyvuos sėkmingai, jei niekas šeimininkui nelinkės blogo ir niekas jam nepavydės.

Todėl jis turi kaip nors atsilyginti kiekvienam, kuris padėjo nuimti spiečius nuo medžio.

Žmogus, užtikęs svetimą spiečių, turi surasti jo savininką ir tapti su juo bičiuliu.

Senasis savininkas gi gali atėjti apžiūrėti savo buvusias bites, bet reikalauti už jas atlyginimo, skaitėsi nepadoriu dalyku.

Bet naujasis savininkas turi pats apie tai susiprast ir pakvietęs savo bičiulį į namus, priimti jį svetingai, pavaišinti medum ir padėkoti jam.

Tokie tai buvo lietuvių papročiai susiję su bičių globojimu.

MINTYS APIE DARBĄ

Snauduliu, miegu ir tinginyste išvejamos iš pasaulio visos dorybės. —Petrarka

•

Darbas yra visų geriausias vaistas kūno ir dvasios sveikatai palaikyti, kad žmogus pats savimi tenkintųsi.

Darbas yra tautos subrendimo, kultūringumo saikas.

Darbas neturi kojų, pats į mus neateina.

Reikia patiems jo ieškotis ir visada. —J. Jablonskis

Dažnai moterys atkreipia daugiau dėmesio į puošnumą panagių, negu į meilę.

KŪRYBA

Mano karalija yra ne tai, ką aš turiu, o tai, ką aš kuriu.
(S. Smiles).

•

Tik tada gyvenam, kai kuriam.
(E. Fr. Feuchtersleben)

★

Žmonės yra tiek ilgai produktyvūs (poezijoje ir mene), kiek jie pasilieka religingi.
(J. W. Goethe)

★

Naujų nesukūręs, senų negriauk.
(R. Striupas)

★

Mums atrodė, kad kūrybos laisvė yra aukščiau negu žomgaus laisvė, bet šiandien jau aišku, kad mes klydome, o tuo pačiu ir prie tautos nelaimės prisidėjome.
Menas nėra nei didesnis, nei svarbesnis už žmogų. Kam gi galop jisai, jei ne žmogui, yra skirtas?
(Jonas Aistis)

★

Vienos minutės užtenka nusistebėti, ištisas šimtmetis reikalingas tam, kad galima būtų sukurti nuostabių dalykų.
(Helvetius)

★

Kadangi griauti yra daug lengviau, negu statyti, o dar lengviau nieko neveikti, tai ir nenuostabu, kad nieko neveikėjų turim be galo daug, griovėjų— daugiau kaip reikia, o tikrų kūrėjų vos mažytę saujelę.
Būdami reti, kaip auksas, jie ir brangesni, negu auksas.
(A. Jakštas)

SENIAUSIA KNYGA APIE NEMUNO UPĘ

Apie Lietuvos upių karalių— Nemuną, buvo rašomos eilės ir kuriamos dainos nuo seniausių laikų.

Viena tokių poemų buvo išleista Krokuvoje, 1553 metais. Ją parašė Adomas Šroder, keliaująs poetas.

Tuo laiku vienas Lietuvos didžiūnų Mikalojus Tarla užsimojo apvalytį Nemuną tarp Kauno ir Gardino, kad galėtų plaukioti laivai.

Atlikus tą darbą, buvo pakviesti minimas Adomas Šroder "įamžinti" tą žygį.

Pačiam darbo vykdytojui Mikalojui Tarlai buvo pastatytas paminklas Nemuno pakrantėje, bet jis išnyko be pėdsakų bėgy IV-to šimtmečių.

Kad Negirdėtų

— Mano žmona kasdien vis skundžiasi kokia nors nauja liga.

— O jūs ką nors darot?

— Aš užsikišu ausis vata.

Chicago Savings and Loan Association

FEDERAL SAVINGS AND LOAN INSURANCE CORPORATION — SAFETY OF YOUR SAVINGS INSURED UP TO $20,000.

6% PER ANNUM OF $5000 OR MORE ON CERTIFICATES 2 YEAR MATURITY

5 3/4% PER ANNUM ON CERTIFICATES OF $1000 ONE YEAR MATURITY

5 1/4% PER ANNUM ON CERTIFICATES OF $1000 OR MORE 6 MONTH MATURITY

5 1/4% PER ANNUM ON 90 DAY NOTICE Passbook Accounts $100.00 MINIMUM

5% PER ANNUM ON ALL PASSBOOK ACCOUNTS

DIVIDENDS COMPOUNDED DAILY. PAID QUARTERLY.

Chicago Savings and Loan Assn.

John Pakel, Sr., Chairman of the Board — Mrs. Phil. Pakel, Pres.

6245 So. WESTERN AVE. TEL. GR 6-7575

HOURS: Mon. 12 P. M. to 8 P. M., Tues. 9 to 4, Thurs. & Fri. 9 to 8, Sat. 9 to 12:30

PETKUS
TĖVAS IR SŪNUS
Laidotuvių Direktoriai

MARQUETTE FUNERAL HOME
2533 West 71st Street
Telef.: GRovehill 6-2345 - 6
1410 South 50th Avenue, Cicero
Telef.: TOwnhall 3-2108 - 9
TRYS MODERNIŠKOS KOPLYČIOS
Aikštė Automobiliams Statyti

Laidotuvių Direktoriai
MAŽEIKA & EVANS
6845 SO. WESTERN AVE.
TRYS MODERNIŠKOS AIR-CONDITIONED KOPLYČIOS
MAŠINOMS VIETA
REpublic 7-8600 REpublic 7-8601

LIETUVIAI GYDYTOJAI

DR VYT. TAURAS
Gydytojas ir Chirurgas
Bendra praktika, spec. Moterų ligos
Ofisas: 2652 West 59th Street
Tel.: PR 8-1223
Val.: pirmad., antrad., trečiad., ir penkt. 2—4 v. po pietų ir kitu laiku pagal susitarimą.

DR. V. P. TUMASONIS
Chirurgas
2454 West 71st Street
Ofiso telef.: HEmlock 4-2123
Rezid. telef.: GIbson 8-6195
Priima ligonius pagal susitarimą. Dėl valandos skambinti tel. HE 4-2123; jei neatsiliepia, tai GI 8-6195.

Tel. of.: 847-5800; rez. PR 6-4250
DR. V. VILEIŠIS
Gydytojas ir Chirurgas
756 West 35 Street
(Kampas Halsted ir 35-os gat.)
Priėmimo val.: kasdien 1-4 p.p. ir 6-8 v. v. Šeštadieniais 1-4 p. p. Trečiad. ir sekmad. uždaryta.

DR. ANNA BALIŪNAS
Akių, Ausų, Nosies ir Gerklės Ligos. Pritaiko akinius
2858 West 63rd Street
Ofiso telef.: PRospect 8-3229
Rezid. telef.: WAlbrook 5-5076
Val.: kasdien nuo 10—12 val. iš ryto ir nuo 7—9 v. v. Treč. uždaryta. Kitu laiku susitarus.

DR S. BIEŽIS
Telef.: PRospect 7-1717
Gydytojas ir Chirurgas
3148 West 63rd Street
Val.: kas dieną po pietų 1—3; vak. 7—8; tiktai antrad. ir penk. Treč. ir sekm. ofisas uždarytas.
Rez. 3241 West 66th Place
Phone: REpublic 7-7868

DR. P. STRIMAITIS
Gydytojas ir Chirurgas
Bendra praktika ir chirurgija
Ofisas 2750 West 71st St.
Tel. 925-8296
Val.: 2—8 val. vak. Penktadien. dieniais ir trečiand. uždaryta. 10—12 ir nuo 2—8 v.v. Sekma-

SVEIKATA
BRANGUS TURTAS

NELYGŪS DANTYS SILPNAPROTYBĖ

Nūdien Amerikoje labai daug jaunuolių turi kreivus, įstrigusius, neišdygusius žanduose dantis. To priežastys, tai pirma laiko praradimas antrųjų dantų — pirmųjų krūminių, kurie sužaloja gamtos dėsnius ir suardo dantų dygimo planą.

Nors ir vieno antrųjų krūminių praradimas, suardo visą dantų aparatą.

Sveikatos centrų surinkti duomenys rodo, kad vienas iš šešių jaunuolių turi kreivus, pakrypusius dantis į vieną ar į kitą žandikaulio šoną.

Apie jaunuolių kreivus dantis mes mažai ir rūpinamės. Gerai yra žinoma, kad su kreivais dantimis negalima deramai maisto sukramtyti.

Kas atsitiks su jaunuolio kūno aparatu, jeigu jis bus maitinamas mažai kramtytu maistu?

Nūdien atlikti eksperimentinių tyrimų bandymai išsamiai parodė, kad kreivi, išpuvę, nelygūs ir neišdygę dantys būna daugybės vidaus ir psichinių ligų priežastimi.

Taigi, Sveikatos centrų surinkti statistikų duomenys parodo, kad Amerikoje apie 71% jaunuolių turi kreivus, nelygius dantis, o 95 proc. turi kiaurus, išpuvusius, žaizduotus dantis.

Ar tai būdingas skaičius surinktas Sveikatos Tyrimų centru?

Prastai jaučiasi tie jaunuoliai, kurie turi kreivus, nelygius dantis, o už vis daugiausia nukenčia mergaitės, kurios nori būti gražios ir turtėi tiesius, lygius ir gažiai spindinčius dantis.

Kreivi dantys galima atitaisyti, bet taisymo darbas turi būti pradėtas jaunuoliui esant tarpe 10—12 metų amžiaus.

Kreivi, dalinai išdygę dantys sulaiko žandikaulius nuo normalaus išsivystymo. Nenormalija išsivystė žandikauliai turi labai daug įtakos į galvos kaulų sumontavimą.

Nenormaliai suaugę galvos kaulai kenkia smegenų pilnam išsivystymui, tad čia ir glūdi ta užuomazga tarp kreivų dantų ir protinio atsilikimo šių dienų jaunuolių.

Daktarai Savage ir S. Upton proto ligų specialistai, štai ką sako:

"Jaunuoliai ir suaugę žmonės, kurie turi kreivus, paslėptus dantis žanduose, nenormaliai suaugusius galvos kaulus ir vien tik dalinai išsivysčiusius smegenis, vėliau ar anksčiau suserga proto ligomis ir uždaromi į beprotnamį."

BLOGAI ATSILIEPIA Į SENESNĮ AMŽIŲ

Žurnale "Today's Health", kurį leidžia AAmerican Medical Associatoin, primenama, jog moderninė civilizacija ir pasireiškiąs joje triukšmingumas, sukelia žmonėse visokių negalavimų.

Tarp kitko primenama, jog izoliuotos Mabaanų giminės narial, gyveną Sudano užkampyje, lėčiau sensta už mūsiškių miestų gyventojus.

Jų tarpe nepasireiškia aukštas kraujo spaudimas, širdies arterijų ligos, dvylikapirštės žarnos ulceriai, bronchitai, alergijos ir pan.

Panašios ligos rečiau pasitaiko ir tarpe amerikiečių, gyvenančių farmose arba mažesniuose miesteliuose.

Nėra nuosabu, kad nūdien daug žmonių ir jnunuolių, kurie turi pirmiau minėtus defektus, būna pirmaisiais kandidatais į silpnapročius, nusikaltėlius, plėšikus ir net žmogžudžius.

Vien tik dėl šių defektų, nūdien šimtai tūkstančių jaunuolių ir suaugusių žmonių serga įvairiomis silpnaprotystės ligomis, kurių nepagydo, nors ir vartojami vėliausių rūšių vaistai.

Brangieji, saugokimės nuo ankščiau suminėtų defektų, o labiausia, tai saugokime savo vaikus už ką jie sveiki užaugę bus mums dėkingi!

Dr. A. J. Gussenas

KAI PRASIDEDA AKLOSIOS ŽARNOS ARBA APENDICITO UŽDEGIMAS?

Šioji liga gali užklupti kiekvieną — vaikus ir senesnio amžiaus žmones.

Josios simptomai—staigus skausmas dešinėje, o kartais ir kairėje vidurių pusėje, vėmimas ir karštis, kuris pali pasiekti 101—104 lapisnių.

Tokiu atvėju reikalinga tuč tuojau pašaukti gydytoją, nes užtrunkant, apendicitas gali sprogti ir užnuodyti vidurius.

Esant tokiai padėčiai, ligonis turi gulėti lovoje, o prie skaudančios vietos pridėti guminį maišiuką su ledu.

Senesniais laikais, kai ligonio temperatūra pakildavo iki 104-105 liapsnių, tai paguldydavo į vonią ir apkraudavo ledu, kad sumažintų karštį.

Aklon žarnon partais patenka įvairių akmenukų, sėklos grūdelių, plaukučių, mažų kauliukų, degtukų ir kitokių dalykėlių, kurie užkemša skylutę, junčiančią apendicitą su didesne žarna (ecum).

Kartais ir pati akloji žarna užsidaro ir pasekoje to, joje pradeda veistis kenksmingos bakterijos.

Bakterijoms besidauginant, akloji žarna sutinsta ir daro spaudimą į vidų ir į lauką, o tas savaime sukelia skausmą.

Aklosios žarnos sprogimas yra pavojingas reiškinys, nes taip atsitikus, viduriai būna užnuodyti, o toji infekcija gali papaliesti kepenis ir kitus svarbius organus.

Kartais tokią infekciją prašalinama vaistų pagalba, bet dažniausiai padaroma skubi operacija.

Pereitais metais JAV ligoninėse buvo užrekorduota 303,000 aklosios žarnos uždegimų ir 90 nuošimčiams jų buvo padaryta operacija.

Dar kartą primename, jog pasireiškus staigiems skausmams dešinėje vidurių pusėje, vėmimui ir pakilus temperatūrai, kartais su šalčio krėtimais, nevartokite jokių vidurių laisvinančių vaistų, bet kaip galima greičiau pašaukite gydytoją.

KOKIA TURI BŪTI MŪSŲ KŪNE TEMPERATURA?

Nežiūrint įvairiausių pasikeitimų, mūsų kūno temperatūra visada būna pastovi.

Kol žmogus yra sveikas, jo kūno temperatūra beveik nekrinta, bet reikia tik bakterijoms ar kitokiom neverovėms bandyti nugalėti žmogaus sveikatą, tuoj jautrusis žmogaus kūno reguliatorius pakelia temperatūrą ir iššaukia reiškinį, kurį mes paprastai vadiname "karščiu".

Daugeliu atveju temperatūros pakilimas yra organizmui būtina sąlyga su liga kovoti ir ją nugalėti.

Mūsų kūnas sugeba pašalinti pavojų dažnai prie pakilusios temepratūros daug sėkmingiau negu, kad jei temperatūra būtų normali.

Kūno "karštis", ypač, yra būtinas apsinuodijimo atvejais. Plaučių uždegimo, škarlatinos, didelio peršalimo (gripo atvejais, nepakilusi kūno temperatūra rodo pavojų: dėl nusilpnėjimo, pats organizmas žmogaus jau nesugeba su liga kovoti.

Karščiui sumažinti yra įvairių priemonių, visokių vaistų. Tačiau svarbu yra ir atitinkama dieta, tinkamos sąlygos, poilsis, ir, be abejo, gydytojo globa.

Japonijos imperatorius Hirohito ir jo žmona pagal rytiečių papročius visur ir visada labai mandagūs ir žemai lenkiasi.

KAIP IŠVENGTI ŠIRDIES ATAKOS?

Dr. Richard Gorlin, iš Harvard Medical School, tvirtina, jog pasikartojantieji širdies skausmai, kurie įskyla kai širdis negauna pakankamai kraujo, atlikti savo darbą, gali būti palengvinti arba suretinti paties paciento pastangomis.

Tie skausmai, vadinami širdies priepoliu (angina pectoris), pasireiškia laike smarkesnio susijaudinimo, laikinai susitraukus kraujagyslėms arba nupuolus kraujo spaudimui.

Asmenims, kuriuos ištinka tokie priepuoliai, dr. Gorlin pataria perdaug nesiskubinti į darbąč gerti mažiau kavos, nepersivalgyti, vengti sunkiai suvirškinamų patiekalų, nesijaudinti ir nepaskęsti rūpesčiuose. Tuo pat sykiu reikalinga palaikyti ryšius su gydytoju.

Prisilaikant šių atsargumų, tos širdies atakos gali suretėti arba po kiek laiko visai pranykti.

KAIP PASIREIŠKIA ALERGIŠKOS LIGOS

Californijos universiteto Medical Center, atlikęs platesnius tyrinėjimus, surado, jog vienas iš penkių amerikiečių turi alergiją, tai yra neprielankią organizmo reakciją arba jautringumą į kai kuriuos masito produktus, žoles, chemikalus ir pan.

Toji ypatybė yra paveldėta ir ji pasireiškia įvairiuose žmogaus kasdieninio gyvenimo laikotarpiuose.

Žmones, kurių nemėgstame, pradedame įtarinėti.

Vandenynai užima 72 nuošimčius žemės paviršiaus.

10 PATARIMŲ BŪTI LAIMINGESNIAM

Kiekvieno asmens laimė priklauso daugiau nuo vidujinio jo susitvarkymo, negu nuo išorinių aplinkybių.

Jei sveikata ir medžiaginis būvis nėra visiškai pašlijęs, tai nėra pamato chroniškai aimanuoti ir nusiskųsti likimu.

Štai yra dešimts patarimų kaip išvengti tamsių nuotaikų ir būti laimingesniu;

1. Draugauk su žmonėmis skaistesnės nuotaikos.
2. Galvok apie skaistesnius iir smagesnius dalykus, kad galėtum užmiršti apie nemalonius dalykus.
3. Nereikalauk per daug iš gyvenimo.
4. Bandyk suvaldyti piktumą, kerštą, pavydą ir palaikyk vidujinę lygsvarą.
5. Ieškok pasitenkinimo kitus darant laimingesniais.
6. Turėk kilnius gyvenimo tikslus.
7. Prižiūrėk savo sveikatą.
8. Nesibaidyk darbo, nes darbas paįvairino gyvenimą.
9. Nesijaudink ir nesinervuok, nestas vis vien nieko nepagelbės. Tikėk, jog po tamsių valanbas paįvairina gyvenimą.
10. Suprask, jog prabanga, turtas nėra viskas. Dažniausia pasitaiko, jog mažiau turintieji išteklių būna laimingesni už didžiausius turtuolius.

TIK PUSĖ ŽMONIŲ TURI NORMALŲ SVORĮ

Žmogaus kūno svoris atsiliepia į jo sveikatą.

Pasirodo, jog apie pusė žmonių JAV-bėse yra palinkę, jei ne į vieną, tai į kitą pusę — arba perdaug sveria, arba per mažai.

Žinoma, patsai normalumas priklauso taipgi nuo ūgio ir amžiaus.

GUDRI SUŽADĖTINĖ

Motina: — Kodėl tu nenuduodi, kad nori miego, kai tavo sužadėtinis taip ilgai vakarais būna su tavim?

Duktė: — Aš bandžiau kartą nusižiovauti, bet jis pastebėjo, kad mano labai gražios lūpos ir gražūs dantukai. Po to jis panoro pabučiuoti mano lūpytes ir mes nepastebėjom, kaip atslinko naktis.

Motina: — Bet kodėl kas vakarą taip ilgai pasilieka?

Duktė: — Todėl, kad aš vis gesniu.

Seniausia muzikinė forma ne vien lietuvių, bet ir kitų tautų tarpe, yra daina.

Matematinės Įvairenybės

Skaitytojas pažvelgęs į antgalvį gali numoti ranka, pagalvojęs, kad ta tema neįdomi, arba neįkandama. Nors šiame rašiny yra naudojami astronominiai skaičiai, bet skaitytojui bus viskas suprantama.

Pradėsiu tolimos praeities matematne pasaka.

Indijos karalius Shehram pasiūlė šachmatų išradėjui Sessa Ebn Daher pasirinkti kokią nors karaliaus teikiamą dovaną. Šachmatų išradėjas nekaltu veidu pasakė karaliui savo pageidavimą:

"Jūsų didenybe, mano noras bus nekukluš. Aš norėčiau dovaną gauti kviečių grūdais."

Ir jis paaiškino, kad tuos kviečių grūdus reikia ant šachmatų lentos išdėstyti taip, kad ant pirmo langelio būtų padėtas vienas grūdas, ant sekančių langelių padėti grūdų vis du kartu daugiau.

Pavyzdžiui, ant pirmo langelio 1, ant antro — 2, ant trečio —4, toliau ant kitų — 8, 16 ir t.t. "Ir kiek grūdų teks ant paskutinio šachmatų lentos langelio, aš tuos grūdus norėčiau pasiimti kaip dovaną nuo jūsų didenybės".

Karalius nusijuokė ir sutiko tokią dovaną duoti, nes jis buvo įsitikinęs, kad tas kvailas šachmatų išradėjas negalės iš tų grūdų nė vieno kepalo duonos išsikepti.

Bet tai buvo karaliaus iliuzija.Kada pradėjo skaičiuoti dėdami ant šachmatų langelių grūdus minėtu dėsningumu: 1, 2, 4, 8, 16, 32, 64, 128, 256 ir t. t. pasirodė, kad paskutiniame šešiasdešimt ketvirtam langeliui teks toks grūdų skaičius: 9,223,-372,036,854,775,808. Žodžiais: 9 kvintalijonai, 223 kvadralijonai, 372 trilijonai, 036 milijardai, 854 milijonai, 775 tūkstančiai ir 808 grūdai.

Duodu šį skaičių amerikiečių klasifikacijos, ne vokiškos.

Kadangi skaičiavimas atliktas geometrine progresija, tai tas skaičius "2-jų", pakeltu šešiasdešimt trečiame laipsnyje.

Tokiam grūdų skaičiui supilti reikėtų aruodo 7 ir pusės kilometrų ilgio, tokio pat pločio ir aukščio. Mat, viename litre, arba kubiniame decimetre telpa 22,000 grūdų.

Karalius dabar skaičiuoja, kiek reikės kupranugarių tų grūdų transportui. Kadangi vienas kupranugaris tegali pakelti 140 kilogramų, tai tų grūdų transportui reikia 2,303,539,469,744 gukranugariai (2 trilijonai, 303 milijardai, 539 milijonai, 469 tūkstančiai ir septyni šimtai keturiasdešimt keturi).

Vienas kupranugaris užima 5 metrus kelio. Visas karavanas užimtų 11 ir pusę milijardo kilometrų kelio. Tai būtų 50 kartų karavanas ilgesnis,negu planetos Marso nuotolis nuo saulės.

Karaliaus vargas dar nesibaigė. 1927 ligi 1931 m. pasaulio kviečių derlius buvo 1236 milijardai metrinių centnerių. Tai dabar jau vargšas karalius gali kviečiais atsilyginti išradėjui 2609 metų pasauliniu kviečių derliumi.

Duomenys paimti —
Iš Egmont Culerus von Einmaleins zum Integral.

Vl. Valinevičius

Vienas Kitam Prieštarauja

— Ponas daktare, tamsta sakei, jog niekad neprivalau nervintis.

— Taip, aš tą sakiau, nes tai tiesa.

— O tuo tarpu tamsta reikalauji iš manęs 25 dolerių už vizitą!

Daina dieną trumpina, dalna darbą lengvina.

ONOS TALALIENĖS NETEKUS

Balandžio 15 d. netikėtai mirė **Ona Urbonavičiūtė-Taralienė**, teis. Jono Talalos žmona.

Amerikon atvyko 1949 m. Priklausė Liet. Studentų Šalpos fondui, Lietuvos Dukterų d-jia, fondui, Lietuvos Dukterų d-jai organizacijoms.

Teko asmeniškai pažinti Oną Talalienę, kuri pasireiškė, kaip didi veikją, organizatorė ir patriotė. Mum teko su O. Talaliene susitikti Pabaltijos Advokatų - Teisininkų Lygos suruoštuose pavergtos Lietuvos minėjimuose, kur ji sielojosi dėl tėvynės kančių. Ji nemaža siuntinių pasiuntė Lietuvon vargstantiems tautiečiams paremti. Vienu žodžiu velionė buvo jautrios sielos lietuvė ir atjausdavo saviškius ir juos visokiaropai paremdavo.

Kolegą Joną Talalą netekus mylimos gyvenimo draugės Onutės, nuoširdžiai užjaučiame ir kartu liūdime —

Pranas Šulas, ir
Jonas Vaidelys

Būdami kapinėse dažnai paminkluose ar antkapiuose paskaitome ir tokius užrašus: "Aš buvau kuo tu esi, o tu būsi tuo, kuo aš dabar esu". Juk tas yra nepakeičiama tikrovė. Jei kas į žemės pasaulį atėjo, ir neprašytas, ar nelauktas, vistiek, anksčiau, ar vėliau, turės iš šio pasaulio pasitraukti ir uželisti vietą kitiem.

Laidotuvės yra liūdnas įvykis. Pas Lietuvius laidotuvės jau šimtmečiais buvo nusistovėjusios ir turėjo lietuviams priimtinus papročius ir apeigas.

Tik prieš keletą metų Chicagos Šv. Kazimiero kapinėms buvo aukštesniųjų dvasiškių, ne lietuvių, net pačiam vyriausiajam pritariant, prievarta primesta lietuviams svetima laidojimo tvarka. Buvo įvesti kaž kokie kabliai ir t. p.

Tokių naujovių neįsileido Lietuvių Tutinės kapinės. Dar daug kas iš Chicagos lietuvių atsimena kaip buvo laidojama žinoma lietuvių vekėja Sophie Barcus. Pagal jos norą jį turėjo būt palaidota greta savo vyro Tautinėse kapinėse. Bet tuometinis Šą. P. Mraijos Gimimo parapijos bažnyčios klebonas uždraudė jos krtą įsileisti į bažnyčią, kaip tas įprastai daroma laidojimo pamaldų metu. Jos karstas stovėjo už bažnyčios durų, ant šaligatvio.

Dabar, naujiems vėjams visur pučiant, įvyko ir teigiamų pasikeitimų Lietuvių Tautinių kapinių atžvilgiu: numirėlis, po pamaldų bažnyčioje, kunigų palydimas iki duobės.

Šiais metais, balandžio 19 d. Lietuvių Tautinėse kapinėse buvo laidojama gera lietuvių tautos duktė a. . Ona Urbanavičiūtė - Talalienė, teisininko Jono Talalos žmona.

Velionės palaikai, su visom prideramom katalikiškom apeigom, buvo atlydėtos į Įv. P. Marijos Gimimo bažnyčią, kur kan. Zakarauskas atlaikė gedulingas pamaldas. Kan Kapočius pasakė pamokslą.

Geroka mašinų virtinė išsirikiavo ir kelionei į Tautines kapines. Įspūdinga ir tas, kad velionei amžino poilsio vietą parinkta prie pat dr. Vinco Kudirkos paminklo. Laidojimo apeigas atliko tas pats mielas kan. Zakarauskas, kelių kitų kunigų asistuojamas. Jautriais, šiltais žodžiais jis paskutinį kartą atsisveikino su Onute. Teisininkų draugijos vardu atsisveikino Mečys Mackevičius.

Kan. Zakarauskas, pašlakstęs kartą švestu vandeniu, perleido ir kitiems kunigams padaryti tą patį. Po to a. a. Onos Talalienės karstas, tarp žalių kilimų, pamažu, ėmė grimsti į amžino poilsio vietą. Isėkis, mieloji Ona, ramybėje.

Kan. Zakarausko paraginti, žmonės giedojo tradicinę lietuvių laidojimo baigiamąją giesmę Viešpaties Angelas...

Reikia pažymėti, kad šios laidotuvės buvo artimiausios ir priimtiniausios lietuvio širdžiai.

—Vl. Sk.

SUKILIMAS LIETUVOJE

PRIEŠ RUSUS 1849 METAIS

Ne daugeliui žinoma, jog Lietuvoje buvo įvykęs sukilimas prieš rusus ir 1849 metais.

Jį paskatino panašūs judėjimai už laisvę Vengrijoje, Vokietijoje ir Lenkijoje

Sukilimo diena buvo paskirtas Didžiajam Ketvirtadienyje, 1849 metais.

Tikriausiais vadovais buvo du broliai: Pranas ir Aleksandras Dalevskiai.

Susirėmime su rusais daugiausia dalyvavo jaunuomenė, turėjusi gana daug entuziazmo, tačiau trūko jiems kariško patyrimo.

Tie jaunuoliai rusų kariuomenės dalinių buvo greit likviduoti. Dalevskiai, rašytoja Klimanskaitė, poetas Zaviša buvo ištremti į Sibirą.

JUOKIS AR VERK!

Kelias savaites po vestuvių jaunavedžiai išėjo į restoraną vakarienės ir pasišokti.

Staiga jaunoji klausia savo vyrą: — Kas toji graži ponia, kuri taip įtemptai žiūri į tave?

— Nors tu pagailėk. — Neklausk! — Jau mane ir taip šiurpas krečia, pagalvojus, ką aš jai pasakysiu, kada ji klaus, kas tu tokia esi man...

★

Kad jis kalba — miltai byra, o kad jau reikia duoti — nėra nė pelų.

CHICAGOS ŽINIOS

Žemaičių Klubo Veikla

Balandžio 21 d., susirinkime žemaičiai Hollywood In svetainėje aptarė klubo bėgamuosius reikalus.

Buvo apsvarstyta ir galutinai pasiruošta pavasariniam parengimui, kuris įvyks gegužės 1 d. Hollywood In.

Šiam parengimui yra sudaryta ir komisija iš p. Martą Masiulis, Frank Puodžiukas ir klubo pirm. J. Skeivio, o prie komisijos dar talkininkauja: p. Rožė Didžgalvis, p. Bernice Žemgulis, Julius Klimas, Alfonsas Mačaitis ir kt.

Minėta komisija jau platina įžangos tikėtėlius ir turi daug vertingų dovnų išlaimėjimams.

I. klubo valdybos raportų paaiškėjo, kad klubo paskutiniuosius tris metus žymiai sustiprėjo ir veikloj pagyvėjo ir šiam parengimui daug narių ir svečių įsigiję bilietelių dalyvauti parengime — svečiai: bankininkas J. Mackevičius, laidot. direkt. J. Evans, laid. direkt. Lekavičius ir daug ktių garbingų svečių pasižadėjo dalyvauti. Valdybos pirmininkas savo užbaigiamajam žody kvietė per narius, ir svečius gausiai dalyvauti parengime.

—Koresp. J. Skeivys

Grįžo Atsiskyrėlis

Pietro Angelo Arata, 88 m., kuris Sierra Nevada kalnuose lūšnelėje išgyveno 37 m., atsiskyręs nuo pasaulio, grįžo viešumon prie žmonių, nes yra apakęs nuo katarkto. Dabar gydomas.

Seimininkėms

IŠKEPIMAS KUMPIO SU RŪGŠČIAIS KOPŪSTAIS

1 svarą kumpio,
6 uncijas sviesto,
½ kvortos rūgščios grietinės,
3 svarus rūgščių kopūstų,
Paimkime:
3 obuolius.

Indo dugne, ištepto sviestu, sudėti kopūstus colio ar daugiau storumo, apdengti šmotukais sviesto, nuluptais ir supiaustytais į ¼ obuoliais.

Paskiau supiaustykite gabaliukais kumpį.

Aplieti rūgščia grietine ir įdėjus į karštą krosnį kepti valandą laiko.

KUMPIS GRIETINĖS SOSE

Reikia paimti:
1 puodukas sukapoto kumpio,
4 kiaušiniai,
¼ puoduko pieno,
sausainiai (teast),

Dvigubam inde išvirti sykiu pieną ir suplaktus kiaušinius.

Verdant reikia nuolat plakti.

Kai masė pradės tirštėti, įdėti sukapotą kumpį, pavirinti keletą minučių ir patiekti karštą.

Valgyti su sausainiu, apteptu sviestu.

KAIP PASIGAMINTI SKANIĄ LIET DEŠRĄ

Štai senoviškas lietuvių "receptas" pagaminti skanias dešras.

Paimkime:
6 svarus kiaulienos,
perleiskite ją 2 kartu per mašinėlę sykiu su
2 svarais jautienos.

Gerai pasūdyti, pridėti pipirų ir mažą šaukštuką salieros (saltpetre).

Visa tai apliekite su buljonu iš kaulų ir virtos mėsos, pridedant svogūnų.

Mėsą gerai išmaišyti ir sukimšti į žarneles.

Tokią dešrą galima virti arba rūkyti.

KODĖL JAV ŽMONĖS GERIAU GYVENA?

Jeigu šios šalies darbininkas gali turėti nuosavą automobilį, televiziją, šaldytuvą ir daug kitokių moderniškų reikmenų, tai tik dėka tam, kad jis uždirba pakankamai pinigų tą viską įsigyti.

Surinkti statistikos duomenys rodo, jog amerikiečio darbininko produkcija yra tris kartus didesnė, negu jo draugo vakarinėj Europoj.

Gamyba ir Anglijoje prilygsta tik pusei amerikietiškos, o žemiausiai stovi šiuo atžvilgiu Sovietų Sąjunga, kur vergų darbas yra mažiausiai produktingas.

KAIP IŠKEPTI SKANIOS BULKUTĖS (BUTTER ROLLS)

Paimti:
1½ puoduko pieno,
1 puoduką cukraus,
2 gabaliukus mielių (yeast squares),
6 puodukus miltų,
4 kiaušinius,
1 šaukštuką druskos ir
1 puoduką išleisto sviesto.

Daroma taip: Į verdantį pieną įberti cukrų, ataušinus jį, įdėti susmulkintas mieles.

Išmaišyti, pridėti 3 puodukus miltų, gerai viską išsukti ir pastatyti šiltoje vietoje 45-kioms minutėms pakilimui.

Atskirai išsukti kiaušinius, pridėti druskos, sviesto ir supilti į anksčiau paruoštą tešlą.

Sudėti likusius miltus ir vėl gerai išmaišyti.

Palaikyti 1 valš šiltoje vietoje pakilimui.

Pakilus tešlai, ją išimti ir padėti ant lentos, pabarstytos miltais.

Supiaustyti tą tešlą 1 colio storumo gabaliukais.

Patepti jų viršų išleistu (tirpintu) sviestu, suvirinti, sudėti į blėką pirm ją ištepus riebalais.

Vėl palaikyti 6 sekundes šiltoje vietoje, kad bulkutės pakiltų (½ valandos).

Kepti — viršutinėje prosnyje apie (275 laipsnius Fareinheito) 20 minučių.

SAKNELĖS VALGIŲ PASKANINIMUI

Kiekviena šeimininkė, gamindama įvairius valgius, naudoja: druską, pipirus, papriką, lauro lapelį.

Įvairios šaknelės bei prieskoniai yra vartojami kiek rečiau. Juos panaudojus tinkamoje vietoje—jie priduoda valgiams malonų skonį.

Svarbiausi iš Jų Yra

Šalvija (Sage). Pridėjus porą lapelių prie veršienos ar avienos kepsnio bei paukštienos, žymiai pataiso jų skonį.

Tinka įvairioh salotom ir sosams.

Vartojama taip pat ir prie žirnienės, fasolių bei bulvių sriubos.

Maironas (Marjoram)

Tinka įvairiems mėsos kepsniams, sosams.

Kaip kas vartoja ir šviežių dešrų gamyboje, ir prie kaldūnų.

Mėta (Mint)

Naudojama prie mėsiškų sosų ir prie kitų kepsnių, kad įgautų mėtos kvapą, pvz pyragaičiai.

Rūkštynės (Sorrel)

Turi savyje vitaminų C. Iš jų verdama sriuba, kurią lietuviai taip mėgsta.

Tinka ir salotoms.

Liubčikas (Lovage)

Tai yra ne tik "meilės eleksyras", bet pora jų lapelių ir gabalėlis šaknelės.

Pataiso žymiai sriubos skonį.

Krapai (Drill)

Yra nepamainomi prie įvairių salotų, sriubų, sosų.

Ypač reikalingi agurkų rauginimui.

Praktiški Patarimai

Pagmintus iš gintaro papuošalus galime nuvalyti šiltu vandeniu su muilu ir pridėjus amoniako.

Paskiau reikia nuplauti švariu vandeniu ir nušluostyti flanelio skepetaite.

*

Dėmės nuo žolės galima prašalinti įmerkiant paliestą medžiagos dalį į citrinos sunką, sumaišytą su druska ir palaikant taip ištisą parą.

*

Odinės pirštinaitės, kurių negalima plauti vandenyje, duosis nuvalytį sekančiomis namimėmis priemonėmis:

Stiklan įpilti terpentino spirito (spirits of turpentine), pridėti penkiolika lašų amoniako ir įšmaišyti.

Užsimauti pirštinaites ant rankų ir su pagalba minkštos skepetaitės valyti tuo skysčiu, iki bus prašalintas purvas.

KĄ MOTERYS MĖGSTA IR KO JOS NEMĖGSTA

Apklausinėjimai rodo, jog Amerikos moterų mėgiamas darbas yra valgių gaminimas, t. y., virimas, kepimas ir pan.

Bet amerikietės nepakenčia prosyti, lopyti ar adyti, o taip pat senus drabužius kiton pusėn versti ar perdirbti.

NESIGAILĖKIME ĮDĖJĘ TRUPUČIO PASTANGŲ

Kiekviena mūsų norėtumėm elegantiškiau atrodyti.

O tas nesunku atsiekti, kad ir su apribotu biudžetu bei laiku. Kaip kitais atvėjais, taip ir čia, reikalinga geros atodairos ir apgalvojimo.

Nebandykime atlikti perdaug, o susilkaupkime tik prie būtinų dalykų.

Daug ką galime atlikti pačios, nebėgiojant dažnai į grožio salionus ir nemėtant pinigų brangiems ir vėliausios mados aprėdams.

Atliekant namų ruošą, verdant ar dirbant darželyje užsiriškime ant galvos skepetaitę ir tuo apsaugosime plaukus nuo greito pakrikimo.

Nesivaržykime vartoti prie darbo pirštinaičių, nes jos palikys naūralę rankų išvaizdą.

Jūsų rūbinėje klozete) turėtų būti paruoštī drabužiai ir avalinė skubiam pakeitimui taip, kad netikėtai pasirodžius svečiams, arba atsiradus reikalui kur nors greitai išvykti, ilgai neužtruktumėte su persirėdymu. —Alfa

Gili Žmonos Meilė

P-nas MacDonaldas, turtingas Glasgow pramonininkas, buvo pavyzdingas ir mylintis savo žmoną vyras.

Kai vyrą ištiko mirtis, tai parblokšta liūdesio jo žmona gavo $15,000 apdraudos.

Pažvelgusi su ašarom į čekį, o paskiau į apdraudos agentą, sujaudintu balsu prabilo.

— Tikėkite man, tamsta, aš atiduočiau pusę tos sumos, jeigu tik mano vyras galėtų sugrįžti!

MEDIS BE KAIMYNŲ

Toliausiai atskirta nuo kitų medžių yra palma, kuri auga oazėj Terere, Saharoj.

Artimiausias tai palmei kitas medis auga 95 mylių atstume.

Brandūs ruželiai žemai linksta, tuščiaviduriai — tiesiai stovi.

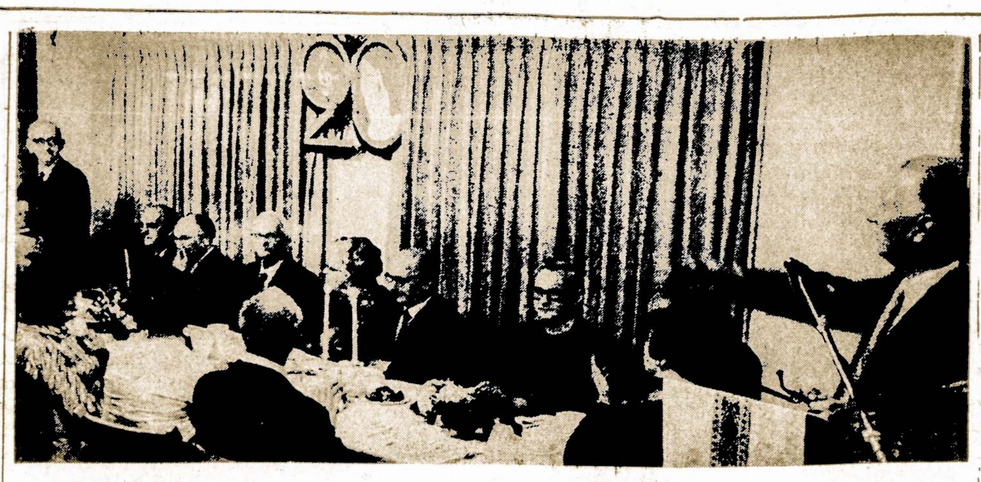

Lietuvių evangelikų liuteronų Tėviškės parapijos chorui, švenčiant balandžio 4 d., savo veiklos sukaktį, Nuotraukoje matyti (iš kairės): dr. O. Vaškevičiūtė, muzikas prof. Vl. Jakubėnas, muzikas A. Nakas, lietuvių muzikos patriarchas prof. J. Žilevičius, muzikas Martynas Lacytis, J. Daužvardienė, Lietuvos gen. kons. dr. P. Daužvardis, kun. J. Prunskis. Kalba komp. Vl. Jakubėnas. Dešinėje kun. A. Trakis.

Kasdieniniai Mūsų Gyvenimo Reikalai

KODĖL MOTERYS GYVENA ILGIAU, NEGU VYRAI?

Moderni medicina ir įvairūs gyvenimo patobulinimai, atnešė daugiau naudos moterims negu vyrams.

Anksčiau moters amžius vidurkis siekė 48,3 metų, o vyrų — 46,3 met;.

1950 metais perspektyvos gyvenimo ribos pašoko: moterims iki 71,1 metų, vyrams — 65.6 metų.

Paskutinis dešimtmetis prailgino moterims dar du metus, o vyrams — 1 metus.

Skirtumas tarp moters ir vyro amžiaus — pasidarė 6,5 metų.

Dar ryškesnis kontrastas yra tarp miesto, priemiesčių ir kaimo gyventojų, kur paskutiniųjų sveikata yra žymiai geresnė.

Už tai ir kaimo gyventojų amžius yra ilgesnis.

Naujoviškoji medicina yra tiek pažengusi pirmyn, jog daugely atvejų ji dar sumažino moterų mirtingumo ratą.

Ypač tas sumažėjims yra žymus moterų gimdyvėms.

O taip pat atnešė palengvinimą ir kitoms ligoms, kaip tai: prie aukšto kraujo spaudimo, širdies ligų, kepenų ir kitu vtdaus ligų.

Vyrai yra patvaresnis įvairiems susirgimams negu moterys ir todėl jie mažiau kreipia dėmesio į savo sveikatą.

Dėl šios priežasties vyrų daugiau ir miršta.

Moterys daugiau pasiduoda susirgimams ir labiau gydosi. Tas ir prailgina jų amžių.

Be to, yra pastebėta, jog ir naujagimių tarpe berniukų mirtingumas yra didesnis negu mergaičių.

Taip pat vyrų daugiau žūsta įvairiuose nelaiminguose atsitikimuose, negu moterų.

Savižudybė ir vyrų tarpe yra tris kartus didesnė nei moterų. Smarkus tabako rūkymas bei storėjimas (nutukimas) eina vyrų nenaudai.

Moterys tarp 15-kos ir 64- metų amžiaus apie 5 kartus per metus lanko gydytojus. Gi vyras— 3 kart ar mažiaus.

Vyrai gal būt dar ir dėlto daugiau miršta, jog mažiau rūpinasi savimi, o daugiau paiso šeimos reikalų.

Taip pat vyrai labiau pasitiki savo atsparumu ir dažnai, kai reikia šauktis gydytojo pagalbos, jie dirba, visai nepaisydami savo sveikatos.

OPTIMISTAS

Prie ežero sėdi senyvas vyrukas ir gaudo žuvis. Praeivis klausia jį:

— O kaip sekasi žuvauti?

— Taip, kaip ir vakar.

— O ką pagavai vakar?

— Nieko.

Ne vien ginklu ginsi tėvynę. —Vladas Putvis

Laikui Bėgant

PAVASARIO PRADŽIA LIETUVOS KRAŠTE

Gegužės mėnesio pradžioje ar kiek vėliau (tatai priklauso nuo oro) Lietuvos krašte pažaliuoja miškai.

Pirmiausia lapeliais pasipuošia ieva. Už tat kiti medžiai anksčiau už ją pražįsta ir net anksčiau, negu ji išskleidžia savo lapelius. t

Prie tokių medžių priklauso drebulė, arba epušė.

Epušė žydi jau balandžio mėnesį, numeta savo žiedus ir tik po to, gegužės dienomis, pasipuošia gelsvais lapeliais, kurie pažaliuoja tik vėliau.

Vienas iš puošniausių medžių šiuo metu yra beržas, ypač svyruoklis.

Žavingai tuomet atrodo beržynas, pasipuošęs šviesiai gelsvai žalios spalvos lapeliais ir kartu margais žirgeliais.

Švelnus grožis ir kaž koks neišreiškiamas liūdesys dvelkia tuo metu nuo berželio svyruonėlio.

Lietuviai buvo jautrūs gamtos grožiu, o ypatingi jie mėgo medžius, kuriems yra sukūrę daugelį gražių dainelių.

Ne mažiau puošnūs esti ir žydintieji klevai.

Juose sužysta milijonai ryškiai geltonų žiedų, o kartu skleidžiasi ir švelnūs lapeliai.

Čia ne liūdesys, čia prabanga, kaž koks prašmatnus, karališkas grožis, kurio pagerbti sulekia ir groja tūkstančiai kuklių darbininkių bitelių.

Nepaprasta gražuolė būna žydinti eglė.

Žavūs eglės raudoni kaip kraujas žiedai, bet ji tarytum bijo, kad jų nenuskintų grobuoniška žmogaus ranka, ir krauja juos aukštai, pačioje viršūnėje.

Ten ankstyvais rytais gieda margasis strazdelis, ir atrodo tarsi jam vienam yra skiraimi tie puikūs žiedai.

MOTERYS LINKUSIOS DAUGIAU DERĖTIS

"Jeigu nori, kad tavo automobilis būtų pataisytas už teisingesnę kainą, tai keliauk į garažą su savo žmnoa arba motina"...

Tokį patarimą suteikė amerikiečių automobilių pramonės biuro direktorius.

Pasak jo, moterys turi mažiau nuovokos negu jų vyrai apie mechaniškas problemas, bet uų tai jos mėgsta derėtis.

Pirkdamas kokį daiktą, vyras nori patirti apie jo techniškas ar kitokias ypatybes.

Vyras klausosi išgyrimo prekės be jokių protestų, bandydamas patirti kiek tuose pasakojimuose yra tiesos.

Tuo tarpu moterys domisi tik vienu klausimu — kiek kainuoja. Ir manevruos, užsispyrusiai reikalaus, kad gavus pigiau.

Los Angeles, Cal.

Vietinės Žinios

Mokytojai Angelei G. (Šulaitytei) ir inž. Gediminui J. Mošinskiams balandžio 20 d. gimė pirmagimis sūnus, kuris pakrikštytas Pauliaus - Mindaugo vardais.

"Sūduvos" knygų leidėjai Antanina ir Vladas Šulaičiai džiaugiasi, kad gavo atžalą, o rašytoją Halina ir inž. Algirdas Mošinskiai, gyv. Sao Paulo, Brazilijoje, džiaugiasi naujagimių, kad Mošinskų giminė gavo tęstinumą.

Būdinga, pažymėti, kad prieš pora metų į A. i rJ. Mošinskių vestuvinę puotą be jaunojo tėvų II. ir A. Mošinskų, dėdžių iš Chicagos, atskrido viešnia jaunojo Gedimino senutė, žinomo Kauno universiteto prof. Mošinsko našlė, 90 metų amžiaus; ji būdama trijų lietuviškų generacijų tęstinumo įrodymu ir šeimyninės tradicijos įkvepiančiu paminklu; dabar dar daugiau džiaugsis tapusi dviguba senele (grand-grand ma) l. š.

TAIKLŪS ŽODŽIAI

Du juodžių asmenys, pavargę nuo liberalų keliamų geto problemų, atsiradus progai, pasisakė labai taikliai.

Kada Denverio milijonierius Kettering paskyręs 250,000 dol. dėl Black P. Stone Nation gatvės gengės, kaipo užstatą išimti juos iš kalėjimų, atsilankė Chicagoj aplankyti vadeivą Fort, kuris laikomas kalėjime iki teismo, už žmogžudystę, pasitikęs kalėjimo viršininkas juodis Mr. Moore užklausė:

— Tai jūs tas, kuris pristatote tuos visus pinigus, kad sukelti nusikaltimus čia? Ar jūs neturite ten Denvery blogų vaikų, kuriems galėtumėt padėti?

— Kiek jūs galėtumėt už tuos pinigus pasiųsti vaikų į universitetus— užklausė kalėjimo vir, šininkas.

Kitas juodis Illinois atstovas Raymond Ewell, kuris buvo tikėtasi, kad balsuos už mirties bausmę maratoriumą, atidėjimą, pasisakė.

— Aš suprantu, kad dauguma tų, kurie laukia mirties bausmių yra biedni, juodi ir be draugų. Aš taipgi suprantu, kad dauguma, kurie yra jų nužudyti taipgi buvo biedni, juodi ir be draugų ir yra ju negyvi.

Balsavo prieš maratoriumą.

Žinoma tokie ir panašūs pasisakymai praeina be didesnio dėmesio, be triukšmo ir demonstravimo per televiziją. Jei tie patys asmenys būtų pasisakę niekinančiai prieš šį kraštą arba vyriausybę, būtų rodomi ir kartojami per kelias dienas.

—A. P-lis.

Motinos Įspėjimas

Pasiėmęs į rankas medinį šautuvėlį, mažas berniukas atsuko į motiną ir pareikalavo, kad jam duotų pusę dolerio.

Kai motina atsisakė duoti, tai mažasai "cowbay'jus" suriko:

— Niekad savame gyvenime nemačiau tokios blogos moteries, kaip tu!

Ji, gi, priėjusi ir glostydama sūnelį pareiškė:

— Dar pamatysi, brangusis, dar pamatysi!

Byrant dirvoje, birs ir jaujoje.

— Darbas meistrą moko ir gihia.

Norėk ragaišio, bet žiūrėk duonos.

Pardavėjai gerai žino, apie tas moterų ypatybes, už tai garsindami visokias prekes pažymi ir "labai žemas kainas", kurių iš tikrųjų nebūna.

SANTA MONICA, CAL.

Pramoginiai Namai Pašvęsti Jaunimo Reikalams

Šios vietovės Lietuvių Klubo metiniame susirinkime balandžio mėn. 16 d. pirmininkavo p. Balzeris, o įvairias painiavas sumaniai išrišinėjo klubo pirm. Elena Devenienė, buvo perrinkta valdyba, komisijos ir kiti pagelbiniai vienetai.

Plačiai buvo išdiskutuotas reikalas pritraukti jaunimą, kurio atstovas Algis Žemaitis užklausė, kuo klubas galėtų jaunimą patraukti?.

Vienas iš dalyvių A. Giedraitis atsakė, kad tokiu magnetu būtų tiktai **Pramoginiai namai,** su sale ir scena, kur jaunimas galėtų šokti, dainuoti, vaidinti ir studijuoti.

Toks konkretus atsakymas visiems patiko ir susirinkimas vien balsiai nutarė išrinkti trijų asmenų komisiją, kuri rūpintųsi tokių namų įsigijimu. Komisijon pateko Alb. Markevičius, A. Giedraitis ir Jonas Kutra, ilgesnį laiką gyvenęs Chicagoje ir vertėsi nekil. turto pardavimu.

Ar šiems trims asmenims pavyks suvesti vienon idėjon visus tris moniklečių sluoksnius: bendruomenės, klubiečius ir neiutralius, parodys netolima ateitis.

Namai gi turėtų būti **visų lietuvių,** kuriuos ateity iš senimo paveldėtų jaunimas. Tai būtų prasmingas testamentas ateinančioms kartoms. **Omega**

Judri Veikla

Eržvilko Draugiško klubo eilinis susirinkimas bus trečiadienį, gegužės 5d. Talman salėje, 4500 S. Talman. Prasidės 8 v. v.

Tiek nariai, tiek norį įstoti nariais, malonėjai prašomi gausiai susirinkti. Aptarti reikės daug reikalų, ypač pasirengti vasaros piknikams.

Nors piknikas bus rugpiūčio 22 d. Onos Bruzgulienės sodyboj, 8274 So. Kean Ave., Willow kestras šokiams, bus geras orkestas šokiams, bus daug dovanėlių, gėrimų, valgių, tačiau reikia tam iš šanksto psairuošti.

Pikniko passiekimas priklausys nuo valdybos, komisijos ir nuo visų narių pasidarbavimo.

Šių metų valdyba su gerb. pirm. Benediktu Jurėnu, pasižymi gabumais visuose jų darbuose. Iš raštininkės Estellos NcNamee protokolo iir valdybos pateiktų raportų paaiškės kaip klubas aktyviai veikia.

Susirinkimui pasibaigus žada būti vaišės bei malonus su įvairiais pašnekėsiais draugiškas pobūvis, kuris būtinas narių suartėjimui bendram darbui.

Be to susirinkime Motinų dienos proga manoma bus pasveikintos ir pareikšta pagarba visoms motinėlėms bei močiutėm, kurioms bus palinkėta geriausios sėkmės gyvenime, prie ko ir aš prisidedu iš anksto.

—A. Jusas.

Pranešimas

Tautinių Šokių Institutas primena, kad š. m. liepos mėn. 5—17 d. rengiami kursai naujiems tautinių šokių mokytojams paruošti.

Kursai vyks Chestertone, Indianoje, V. Jonyno vasarvietėje.

Norintieji šiuose kursuose dalyvauti, prašomi pranešti ne vėliau šių metų birželio 1-os dienos.

Kursantai gaus pilną pragyvenimą, tik turės patys padengti kelionės išlaidas.

Rašyti šiuo adresu: Tautinių Šokių Institutas, c/o **Irena Šilingas,** 7222 South Whiple St., **Chicago,** 60629, Illinois (pr.)

Košės sviestu nepagadinsi.

CHICAGOS ŽINIOS

AGUTĖ GALINAUSKIENĖ IŠVYKO Į VAK. VOKIETIJĄ

Žinomojo lietuvių veikėjo Petro Galinausko (Marquette Parko Namų Savininkų orgnizacijos, Tauragės klubo, LB Socialinio klubo nario-rėmėjo) žmona Agutė neseniai išvyko į Vakarų Vokietiją pas savo seserį Martą, švegerį ir jų sūnų Voldemarą Kirkickius, gyvenančius Luebecko mieste. Ten žadėjo paviešėti penkias savaites.

Iš ten A. Galinauskienė žadėjo vykti į Bavariją, Seligenstatą, į buv. lietuvių DP stovyklą, norėdama pažiūrėti į lietuvių pastangomis ten pastatytą aukštą įstorinį kryžių. Po to numatė aplankyti Proselheimo kapines, kur ilsisi jos brangioji mamytė, mirusi II pas. karo metu; ant kapo žadėjo padėti raudonų rožių buketą.

Be to, žadėjo aplankyti kapų sargienę, kuri globoja p-nios Agutės motinos kapą ir kartu aplankys vietos kleboną, kuris kapinių švenčių proga atlaiko pamaldas už jos mamytės sielą.

Petras ir Agutė Galinauskai, 6758 So. S. Campbell Ave., išėję poilsin; jis darbuojasi apie nuosavus namus ir remia lietuviškas organizacijas aukomis ir yra "Sadaros" nuolatinis prenumeratorius. **pr. pet.**

PRAŠO MINIMALAUS UŽDARIO PADIDINIMO IKI 2 DOLERIŲ

AFL - CIO unijų driektorius Andrew J. Biemiller įnešė darbo rūmų subkomitetui reikalavimą pakelti minimalinį atlyginimą 2 dol per valandą. Ligi šiol jis yra 1.60 dol.

KETURIOS VALSTIJOS PALIEKA SENĄ LAIKĄ

Visose JAV valstijose nuo praeito sekmadienio įvestas vasaros laikas, pasukant laikrodžius vieną valandą pirmyn, išskyrus keturias valstijas.

Arizona, Havajai, Michigan ir Indiana pasilieka prie standartini olaiko, laikrodžiai nebus pavaryti vieną valandą pirmyn.

DŽIAUGSMAS

Džiaugtis su viskuo yra menas,
Dalykas mažas ar didesnis,
Ar būtum jaunesnis ar senas,
Didesnis "Aš" arba mažesnis.

Daleiskim, jei draugu džiaugiesi,
Jautiesi linksmas, ūpas geras,
Nelaimėj ranką jam ištiesi,
Ir jis padės kaip draugui dera.

Arba jei džiaugiesi šeimoje,
Myli visus, gerbi veinodai,
Nesvarbu ką kiti galvoja,
Nors jiems visiems jau atsibodai.

Svarbiausia iš visų gal yra,
Viduje džiaugtis kaip išmokti,
Laimingu būt' mergaite, vyre,
Nuoširdžiai už viską dėkoti.

Senais laikais buvo kalbėta,
Ne vieno išminties žinovo,
Kas turi daug, tam bus pridėta,
Jei džiaugias' viskuo ir dėkoja.

J. V. Juozūnas

Pastaba Ne Vietoje

★

Jis: — "Ar tamsta netiki, kad nuo daug šokių merginos kojos didėja?"

Ji: — "Taaip!" (Tyla).

Ji — "O nuo plaukimo pečiai irgi pasidaro nenormlūs, ar ne teisybė?"

Jis: — "Taaip! — Bet, panele, tamsta, tur būt, ir nemažai įodinėji?!"

Skyręs gyvenimą smulkmenoms, tapsi smulkmena.

(J. Glauda)

Prašomi Atsiliepti

Arslovas Jonas, jo žmona Teodora, vaikai Enrikas, Ernestas, Petras ir Viktorija, anksčiau gyvenę P. Amerikoje.

Budrys Jonas, Gasparo sūnus, ir jo sesuo Morta.

Budrys Jonas, Jono sūnus, išvykęs į JAV 1913 m.

Daržininkaitė - Vilkelienė Kazimiera, sena Chicagos gyventoja.

Jasielionis Emilija, gyvenusi Miami Beach, Florida.

Juška Kazys, Jono sūnus, gimęs Paežerjuose, gyvenęs Kenosha, Wis.

Masiliūnas Juozapas, Jurgio sūnus, gimęs Ramygalos valsčiuje, atvykęs į Chicagą 1914 m. Siuvėjas, akordeonistas.

Mirazas Kazimieras, Antano sūnus, gyvenęs Detroite.

Puris - Purevičius Vladislovas ir Aleksandras, iš Radvjliškio.

Putinaitė Morta, gimusi 1919 m. Tauragės apsk., Masčių kaime.

Stančikas Jonas, apie 70 m. amžiaus. Jo giminės — **Jurbarke.**

Survilai, Adomo ir Kazimiero Mockų giminės, gimę Chicagoje.

Vaišys Petrs, Juozo sūnus, gimęs Baltininkų kaime, Varnių apskr., atvykęs prieš pirmąjį karą.

Vilkelis - Daržininkaitė Kazimiera, ir jos duktė Marytė.

Ieškomieji arba apie juos žinantieji maloniai prašomi atsiliepti.

Lietuvos gen. konsulatas
6147 So. Artesian Ave.
Chicago, Ill. 60629.

GALVO-SENA

Einam gatve užsigalvoję
Aplinkui nieko nebematom,
Praeitimi užsisvajoję,
Apie Agnieška ar Daratą.

Bet kiek gražių vaizdų praradom,
Tik bėgyje kelių minučių
Galvosena viską sustabdo,
Didelių vyrų ar mažučių.

Nepastebėjom: gėlės lange,
Danguje pilko debesėlio,
Katin's ant stulpo užsirangė,
Gražaus veiduko, sijonėlio.

Taip pat neišgirdom čiulbant paukščio,
Ar vaiko juoko nuoširdžiausio,
Nepastebėjom namo aukščio,
Ar vabaliuko kuo gražiausio.

Stebėti veidus įdomiausia,
Nesvarbu koki jie bebūtų,
Surūgę, seni ar švelniausi,
Žiūrėk, kad Tavo nesurūgtų.

Užbaigiant norėčiau pridėti,
Ar būtum didelis ar mažas,
Gyvenimas yra; stebėti,
Paslaptis: išminties garažas.

J. V. Juozūnas

K. Staszcuk, 13 wardo aldermanas, perrinktas vėl tam pačiam postui, kalba Chicagoje Marquette Parko namų savininkų susirinkime. Iš k. į d.: J. Bacevičius, K. Staszcuk, St. Patlaba ir A. Stakėnas.
Nuotr. A. Gulbinsko

IŠ CICERO, ILL.

★

Mūsų Ligoniai

Kazys Šimkus ir Ona Deveikienė rimtai sunegalavo ir abu paguldyti Loretos ligoninėn.

Alex Zakaras, Jonas Rainis nelemtos ligos yra prislėkti. Tikimasi, kad visi sergantieji pasveiks.

Albinas Rudzinskas, pensininkas, žiemos šalčius praleido Floridoje, grįžo gerai nusiteikęs.

Nors mes čia visko turime, tačiau yra ir tokių, kurie porina, kad čia vergijos kraštas ir išnaudojimas. Kyla klausimas, kodėl jie čia pasilieka ir vargsta; jiems patartina vykti ten, kur nėra tokio 'išnaudojimo" ir "vergijos".

Na jau laikas galvoti apie išvažiavimus — piknikus. Buvo laikai, kai važiuodavom susėdę trokan, traukdavom senas lietuviškas dainas. Dabar liko tik prisiminimas. Patartina jaunimui nepamiršti savo bočių, kurie išlaikė savo gimtą kalbą ir tautos padavimus, kaip antai: anot žemaičių: 'kas bus, kas nebus, bet žemaitis nepražus".

—Senas Cicero D.

Bereikalingi Rūpesčiai

Škotas, nuvežęs žmoną į ligonię operacijai, skundžiasi savo draugui:

— Esu labai nervingas. Ne tiek mane jaudina 15 svarų, kuriuos turėsiu sumokėti, bet pavojus.

— Ach, ką tu čia niekus tauški! Už 15 svarų negali būti pavojingos operacijos.

— Kodėl nenori vesti Marytės? Ji labai išsilavinusi, kelias kalbas moka.

—Mat, aš labiausiai bijau moteriškų kalbų...

Belgijos vėliava turi tris spalvas: juodą, geltoną ir raudoną.

Žydai ir mahometonai dienos pradžią skaito nuo saulės nusileidimo.

PASKUTINIS KARAS

Kad nacizmas buvo blogas
Greit tą visi pamatė,
Tad jam kilpas tuoj pastatė.

Kaip išrodo bolševizmas?
Ar geresnis už nacizmą?
Tą ir aklas jau permato.

Vienas rudas Belzebubas,
Kits raudonas, gyvas velnias,
Abu kilę iš tos pat buveinės.

Kažkodėl vadai didieji,
Pareigūnai išrinktieji,
Negalėjo to matyti?

Tad abiem reikėjo liepti
Grįžti atgal, iš kur atėję
Ir gyvuot, krūvon suėję.

Raudonieji pasilikę,
Gavo pilną monopolį,
Tad diktuoja, ką tik inori.

Kas dabar daryti reikėtų?
Laisvės mintį reikia platint,
Reikia visas tautas išjudint.

Turim tą gerai žinoti:
Eina karas likiminis,
Gali būt jis paskutinis.

Tad mūs ryžtas tur didėti,
Vieningumas tur žydėti,
Reik tą karą mums laimėti.

—Perkūnas

KAKLAS

Ar būtum šventas ar iš peklos,
Ar kūną didelį turėtum,
Kiekvienam reikalingas kaklas,
Kitaip kur galvą bepadėtum.

Moterjai kaklas svarbu yra,
Niekaip negalima užginti,
Be jo nesusigautų vyro,
Nebūt" 'už ko užsikabinti.

Jei vyras kaklo neturėtų,
Kakrakyšis nesilaikytų,
Galvos dar reikia kad padėtų,
Kitaip apikaklė nuslystų.

Gal būt svarbiausia kaklas yra,
Nemoku kaip ir pasakyti,
Ne moterims, bet vien tik vyrams,
Kartais reik' diržas užkabinti.

Tad žmogau kantrus ir protingas,
Gudriausias gal iš visų gyvių,
Kaklas labjausiai reikalingas,
Nešioti galvą, ne puodynę.

J. V. Juozūnas

Didžiausias gyvenimo menas suprasti gyvenimą.

(E. Ožeškienė)

IŠ LIETUVOS

Ragina Vykti Darbams Į Sibiro Užkampius

★

Lietuvos gyventojai darbams tolimose Sovietijos srityje verbuojami ir per laikraščius.

Okup. Lietuvoje leidžiami laikraščiai spausdina tokio turinio skelbimus:

"Piliečiai! Vyksta organizuotas darbininkų telkimas į Leninogrado srities ir Karagandos miesto statybas, taip pat galima persikelti su šeimomis nuolat gyvent ir dirbti į plėšinių krašto tarnybinius ūkius ir kolūkius".

Panašaus turinio skelbimas pastaruoju metu buvo paskelbtas "Komj. Tiesoje" ir nurodyti įgaliotinių adresai — Vilniuje, Kaune, Klaipėdoje, Šiauliuose ir Panevėžyje, be to patarta kreiptis į visus rajonų vykd. komitetus.

Indijoje ketvirtadalis vaikų miršta nesulaukę pirmojo savo gimtadienio.

Pusė vaikų išmiršta nesulaukę 12 metų amžiaus.

Ištekėjusi gegutės dainas prisiminė.

BALTIJA

Akim nesiekti kranto nuo kranto
Nesulaikyti pečiais bangos.
Baltija miela! širdis supranta
Ritmą didingą tavo kovos.

Niaukiasi bangos prieš šiaurų vėją.
Pušys palinksta smėlio krante.
Lietuvis visad tave mylėjo
Visad buvai jam didi, šventa.

Matei tu žilą tautos senovę,
Kęstučio žygius, priešų klastas.
Narsus žemaitis didžias aukas.
Ant tavo kranto dievaičiams krovė,

Mylėjai kopų tų žavią tylą;
Klausei nurimus pušų dainos,
Žinau, tą kraštą tu tebemyli
Galinga meile širdies jaunos.

Ir tavo bangos Lietuvai ūžia,
Barsto gintarais gelsvas smiltis.
Ten, kur pakrantėj meldžiasi pušys,
Plieniniu ritmu, plaka širdis.

J. Palionis

Įvairenybės

DVASIOS PATRAUKIA TURISTUS ANGLIJON

— Londonas. Britų Viešbučių ir Kelionių draugija išleido skritą turistams sąrašą "tūkstančių dvasių Didžioje Britanijoje, su nuosekle jų istorija ir kaip jos pasirodo".

Tos draugijos pareigūnas paaiškino, jog minėtas sąrašas skirjamas daugiausia amerikiečiams ir atvykusiems iš Vakarų Vokietijos turistams.

Aplankydami senas pilis jie tuojau pradeda klausinėti apie dvasias, ir kur daugiau tokių dvasių yra pasislėpusių, ten gausiau apsilanko ir turistai.

PERŪNAS DAŽNIAUSIA TRENKIA Į ĄŽUOLĄ

Kaip patyrimai rodo, tai ąžuolas yra mėgiamiausja perkūno taikinys audros metu.

Todėl žaibuojant, nestovėkite jo ąžuolu.

Kiti medžiai, kaip vinkšna (elm), pušis, uosis, topolis ir kiti, taip pat "pritraukia" perkūno smūgius, bet ne taip dažnai, kaip ąžuolas.

Niekas tikrai negali pasakyti, kodėl vieni medžiai daugiau pritraukia padangių elektros kirčius, o kiti — mažiau.

PRAŠO NEĮSIŽEISTI

Londonas. — Dienraštyje "Times'" tilpo toks apgarsinimas:

'Mr. Gay Bellamy prašo visų savo draugų neužsigauti, jeigu jis nepastebės jų gatvėje arba neatsakys į sveikinimus.

"Taip gali atsitikti ne dėl to, kad jis būtų išdidus ar alkoholio įtakoje, bet iš priežasties pakrikimo jo regėjimo."

◆

Laikas darbymety ir už prekę brangesnis.

★

Pirmieji negrai buvo atvežti į Ameriką 1619 metais.

LAPĖ ATKASĖ ŽEMĖJ PASLĖPTUS PINIGUS

Paprastai raudonoji lapė pasirodė esanti geru detektyvu.

Rytinėje Vokietijoje, netoli Rostock uosto vagis buvo sukimšęs į puodelį 1,000 pavogtų markių ir užkasė miške, prie vieno didelio medžio.

Kadangi vagis apvyniojo puoduką popieriu nuo kumpio, tai jį suuostė alkana lapė.

Toji atkasė puoduką ir iškrapštė į paviršių pinigus.

Kelioms valandoms praėjus, medžiotojai užtįko puodą su pinigais ir atidavė juos policijai.

★

IŠ MANO PRISIMINIMŲ

Kad jaunystėn aš sugrįščiau,
Bus dienelės linksmos, žavios,
Ir mergaites tas matyčiau,
Kurios buvo mielos, gražios.

Kaip daineles jos dainavo,
Parugėje ant pievelės,
Ten aplink laukai žaliavo,
Ir žydėjo vosilkos, kukalės.

Jos nupynė vainikėlius,
Iš puikiausių rugiagėlių,
Privliiojo bernužėlius,
Džiaugtis darbu mergužėlių.

Geros gražios mergužėlės,
Kurių meilė nuoširdi,
Tarsi būtų lyg dievaitės,
Ir jų pamiršti negali.

Užtat mūsų mergužėles,
Turim mylėti, kaip savi,
Kaip daržely radastėles,
Kurios prie širdies arti.

Tikrai džiugu prisiminti,
Tos dienelės kur praėjo,
Ir dar kartą pasidžiaugti,
Kaip mergaitės mylėt mokėjo.

Kas link daugiau nutylėsiu,
Gal tai būtų per anksti,
Iš jų vieną tik mylėsiu,
Nors ji randas gan toli.

Nei jos vardo nesakysiu,
Tegul būna paslaptis,
Niekam nieko nepratarsiu,
Kaip jos graži prigimtis.

—A. Jusas

1971 PLYMOUTH-CRICKET $1915.00

MŪSŲ SPECIALYBĖ PLYMOUTH - CHRYSLER
STATION WAGON
"Važiuokite su savo vasarnamiu"

BALZEKAS MOTORS
PLYMOUTH — FURY — VALIANT — G T X
ROADRUNNER — BARRACUDA — DUSTER
4030 Archer Avenue Tel. — VI 7-1515

Kas tik turi gerą skonį,
Viską perka pas Lieponį!

Lietuvių Prekybos Namai
FURNITURE CENTER, INC.
MARQUETTE PARKE
6211 So. Western Ave. PRospect 8-5875
Vedėjas J. LIEPONIS
Pirmad. ir ketvirtad. — nuo 9 iki 9:30 Kitom dienom — nuo 9 iki 6 val. vak. Sekmadieniais — nuo 12 iki 5 val. vak.

Ekskursijos Į Lietuvą
KAINA $776.00
Išvyksta iš Bostono: BIRŽELIO 3, LIEPOS 14, RUGP. 26.
LIETUVOJE ŠIOS GRUPĖS PRALEIS PO 11 DIENŲ.
Dalyvių skaičius ribotas. NESIVĖLUOKITE!
Dėl smulkesnių žinių ir registracijos kreipkitės į:
TRANS-ATLANTIC TRAVEL SERVICE
390 West Broadway
South Boston, Mass 02127
Telefonas: (617) 268-8764
Savininkė: Aldona Adomonienė

PASKAITOS IR TYRINĖJIMAI
atsibūna kiekvieną sekmadienį, svetainėje Y.M.C.A., 6235 S. Homan Ave., prie 63rd St., nuo 10—12 val. ryto.
Kviečiame visus, norinčius susipažinti su Dievo tiesos žodžiu, ir per jį surast išganymo kelią.
Įėjimas nemokamas, kolektų nėra.
Švento Rašto Tyrinėtojai

FRANK'S T.V. & RADIO, Inc.
Didelis pasirinkimas įvairiausių televizijų, radijo stereo aparatų. — Oro vėsintuvai. Spalvotos televizijos aparatai. — Pardavimas ir taisymas.
3240 SO. HALSTED STREET — Telef. CA 5-7252

SOCIALINIAI REIKALAI

PREZ. NIXON GEGUŽĖS MĖNESĮ PASKELBĖ PENSININKŲ MĖNESIU

Washingtonas. — Prez. Nixon paskelbė gegužės mėnesį kaip Senior Citizens mėnesį.

TEISINĖS PASTABOS

★

Prieš kurį laiką Sandaroje mes buvome paskelbia žinią iš Baltimorės, Md., kurioj buvo nurodyta, kad socialinio draudimo čekiai į dabartinę Lietuvą nesiunčiami.

Dabar adv. Marius de Bransburg iš New Yorko (N.R.S. dienrašty paskelbė, kad jo gautomis žiniomis iš Socialinio Draudimo Administracijos, kad pensijos čekiai iš tos įstaigos nebus persiunčiami į Sovietų Sąjungą jokiems pensininkams, net ir JAV-bių piliečiams.

"Tarp JAV-bių ir Sovietų Sąjungos šiuo klausimu dar nesusitarta. Todėl Treasure Departamento aplinkraščio Nr. 655 vykdymas ta kryptimi sustabdytas."

Taigi socialinio draudimo čekiai pensininkams, gyvenantiem dabartinėje Lietuvoje taip pat nesiunčiami. **pr. fabius**

VYR. AMŽIAUS ŽMONĖS PERSIKELIA Į PIETUS

Washingtonas. — Pagal paskutinio gyventojų surašinėjimo, duomenis matyti, vyresnio amžiaus žmonės daugiausia persikelia į pietus apsigyvenimui. Gyventojų proporcija, vyresnių negu 65 metų amžiaus, per paskutinį dešimtmetį padidėjo 32 procentais, kurie persikelia nuolatiniam apsigyvenimui į pietines valstijas. Šitas skaičius yra dvigubai didesnis, negu bendras gyventojų prieauglis, kuris sudaro šiame rajone 14 proc.

Daugiausia vyresnio amžiaus žmonės apsigyvena Floridoje, kur 15 proc. visų gyventojų jie sudaro; dabar ten gyvena 986,000 gyventojų.

Be Floridos, daugiau vyr. amžiaus žmonės apsigyvena Iova, Nebraska, Missuori, North ir So. Dakota ir Minnesota valstijose.

JAV iš viso yra daugiau negu 25 milijonai viresn. amžiaus žmonių. New Yorko valstijoj jų gyvena apie 2 milijonai, Californijoj — 1,8 mil., Pensilvanijoj — 1,3 mil. **pr. f.**

PAJAMŲ MOKESČIŲ PAREIŠKIMAI GALIMA IŠTAISYTI

Patyrėmė, kad pajamų mokesčių (income tax'ų) pareiškimai galima ištaisyti ar papildyti trijų metų laikotarpyje, jei kas mokėtojo buvo pamiršta (pvz. išlaidų ar pan.) ar praleista įrašant.

Taipgi dėl vad. "retarded children" galima laike 3 metų (Medical expences — specialių blankų pvz.) pasiunčiant įstaigoms. **A. Č.**

Užpuldinėja Pensininkus

Atvykęs į LB Soc. klubo raštinę iš Chicago ave. pilietis, noris išeiti pensijon, skundėsi, kad jų rajone net dienos metu jį du juodukai užpuolė; mušė per galvą su lazda, bet jis atsigynė. Jo žmoną apiplėšė, atstatę revolverį.

Tos vietovės spauda rašo, ten atsirado daug neramaus elemento, ypač portorikiečių ir meksikiečių. Žmonės tarėsi su vietos policijos viršininku, kaip jiems apsiginti nuo užpuolėjų.

* * *

Californijoje Trys Milijonai Meksikiečių

Pagal paskutinį Californijoje gyventojų surašinėjimą, dabar šioje valstijoje yra meksikiečių kilmės amerikiečių trys milijonai Arba vienas meksikietis prieš septynis kitus.

SVARBUS PRANEŠIMAS

♦

Kai kurios senųjų žmonių tautinės grupių organizacijos Chicagoje kreipėsi į atitinkamas įstaigas, kad papigintų transportaciją pensininkams ir kitomis valandomis, pvz., vakarais, kai nėra žmonių susigrūpimo grįžtant iš darbo.

Mat, daugelis pensininkų, ypač vasarą, aplanko savo šeimas ir vaikus po darbo ir tokia lengvata jiems yra būtina.

Senior Sitizens Tarybos pirmininkas pasakė, kad jau daugelio padarytas, bet kol kas negauta teigiamų rezultatų. Todėl tas pastangas tenka atnaujinti

Kas liečia soc. sec. padidintų 10 proc. senatvės pensijų, tai paaiškėjo, kad tie priedai bus prisiųsti dviejų čekių pavidale: pirmas normalus čekis su 10% padidinimu birželio mėnesio pradžioje, o kitas čekis su išlyginimu nuo sausio mėn. 1 d. apie birželio mėn. pabaigą.

—Soc. kl. inf.

—o—

PENSIJA MOKAMA IR PATARNAUJAN. NAMUOSE..

★

Mus prašo pranešti, kad Socialinio Draudimo Administracija primena, jog daugelis namuose patarnautojų tiek vyrų, tiek moterų nepasirūpina savo pensija, kurią jie turi teisę gauti ištarnavus numatytą metų ketvirčių skaičių.

Jeigu jie tik gauna atlyginimo nors $50 per 3 mėnesius, tai tokius asmenis darbdavys turi įrašyti į pensijų fondą, kad vėliau jie gautų pensijas.

Platesnių žinių galima gauti vietos socialinio draudimo įstaigoj. Kas būtų sunkumų susikalbėti angliškai, tiems padėda LB Soc. klubas, 3548 S. Emerald Ave., Chicago, Ill., telef. LA 3-1387. **—fab.**

Invalidų Vaikų Globa

Valdiškos įstaigos pradeda mokyti ir globoti invalidus vaikus: atsilikusius, emociškai nenormalius, aklus, kurčius turinčius kalbos sunkumus, sunkiai besimokančius.

Tokius vaikus turi privalo įregistruoti į Coordinating Council for Handicapped Children, 407 So. Dearborn, room 950, Chicago, Ill. 60605. Tokiems vaikams galima išrūpinti pašalpą net ir tuo atveju, jeigu jie lankys privačias mokyklas. **pr. f.**

* * *

— **Internal Revenue Service** praneša, kad ji pataria visiems dirbantiems paprašyti savo darbdavių, kad jiems būtų daugiau išskaičiuojama income tax'ų, kad vėliau jiems nereiktų primokėti, finansiniams metams pasibaigus.

★

Pavogė Senutės Santaupas

Viena pažįstama senutė, kuri dirba dalina darbą (part-time) Bridgeporto restorane, jai išėjus iš namų (gyvena vieno namo rūsy, basemente) S. Emerald ave prie 32 gatvės) nežinomi įsibrovę vagys pavogė jos visas santaupas — $2,000.

Tai įspėjimas kitiems, kad savo sunkiai uždirbtas santaupas reikia laikyti banke arba taupymo bendrovėje. **Č.**

*

Moteriška Problema Visur

— Pone kapitone, pasakykite man, kodėl visi laivai anglų kalboje skaitomi moteriškos giminės?

— O, jei tamsta žinotum kaip sunku juos vairuoti, tai suprastum kodėl taip yra.

Tik Tokiu Atveju

Jis: — Ir leisite man vadinti jus pirmuoju vardu?

Ji: — Taip, jeigu jį nuolatiniai sujungsite su savo pavarde.

Edarl Henry, Trenton, N. J., laimėjo šios valstijos loterijoje 1 mil. dol. Laimėjusį sveikina valstijos sen. Musto. Laimėtojas yra telefono linijos tarnautojas, gaunąs per metus 14,000 dol. atlyginimo.

Įvairenybės

BANDĖ VIENAS KITĄ PRALENKTI GUDRUMU

* * *

Prancūzų dramaturgas Eugenijus Scribe, kuris pats vienas arba su pagalba kitų bendradarbių prašė daugiau kaip 400 scenos veikalų, gavo nuo vieno trokštančio atsižymėti pradinio rašytojo laišką, kuriame buvo parašyta:

"Didžiai gerbiamas pone! — Labai nusidžiaugčiau, jeigu komedijoje, kurią jūs jau baigiate rašyti, įdėtumėte ir keletą mano minčių. Už tai aš nieko jums nepaskaitysiu, tik norėčiau, kad afišuose šalia jūsų, būtų padėtas ir mano vardas, kaipo ko-autoriaus."

Įtai rašytojas Scribe atsakė sekančiai:

"Didžiai gerbiamas Tamsta, Dėja, negaliu priimti jūsų pasiūlymo, nes jūs, kaip ir aš, gerai suprantame, jog į vieną vežimą neprideda kinkyti arklį ir asilą."

Ilgi netrukus, nuo besisiūlančio "bendradarbio" atėjo toks atsakymas:

"Didžiai gerbiamas Tamsta! Su jūsų išreikštomis mintimis aš pilnai sutinku. Tik vieno dalyko negaliu suprasti: kodėl Tamsta prilyginai mane prie arklio?"

JAV-BĖSE YRA 33,8 MIL. ŽUVAUTOJŲ ir MEDŽIOTOJŲ

Washington, D. C. — Viso 19,831,644 meškeriotojai ir 13,999,375 medžiotojai pernai pirko leidimus, kad galėtų verstis savo sportu, pranešė vidaus reikalų departamentas.

Sportininkai investavo į leidimus apie 126 milijonus dolerių.

Praeitais metais medžiojimo sezone buvo 245,012 daugiau medžiotojų, negu užpraeitais metais.

Skaičius medžiotojų, kurie pirko leidimus tam sportui, pakilo 428,176 negu praeitais metais.

Nors medžiotojų ir meškeriotojų skaičius, perkančių leidimus yra didelis, bet dar milijonai medžioja ir žuvauja, kuriem nereikalingi leidimai.

* * *

MANSON LAUKIA MIRTIES BAUSMĖS

San. Quentin, Cal. — Charles Manson nuteistas mirties bausme už nužudymą septynių asmenų byloje Tate - La - Bianca, praeitą ketvirtadienį patalpintas laukiančių mirties kameron.

Toji kamera yra tik kelios pėdos nuo laukiančio mirties sen. Robert Kennedy žudiko Sirham B. Sirham.

Manson, 36 m. yra 94 kalinys, nuteistas mirties bausme.

Susirūpino Gamtos Apsauga

Pasaulinis fondas apsaugai flioros, faunos ir paukščių apskaičiuoja, kad pravestoj akcijoj šiais metais surinkta 3.3 milijonai dolerių.

Prie žvėrių gelbėjimo akcijos yra prisidėjusios moterys, kurių pavardės yra reikšmingos tarptautinėje skalėje: Elizbeth Taylor, Mia Farrow ir Virginia McKenna.

Jos paskelbė, kad nenešios paltų su žvieries kailiais ir kitokių išdribinių iš žvėrių odos.

NAUJOS AUTOMIBILIUOSE ŠVIESOS IR SKAMBUTIS

Detroit, Mich.—Naujuose 1972 m. automobilių modeliuose, federalinei valddžiai reikalaujant, bus įrengti varpeliai ir šviesos signalai keliautojų saugumui.

Užvedus motorą ant paskirstymo lentos užsidegs šviesa ir skambės varpelis. Šviesa ir varpelis nustos veikę, kai važiuntojas apsijuos apsaugos diržu.

Anksčiau "Sandaroje" buvo rašyta, kad Europoje bus automobiliai, į kuriuos įsėdę keleiviai bus automatiškai apjuosiami diržais, ar keleivis nori, ar ne. Tik sustojus automobiliui ir atsidarius duris, diržai nuo keleivio atsipalaiduos.

ORINOKO UPĖ YRA KEISČIAUSIA PASALYJE PIETŲ AMERIKOJE

★

Orinoco upė yra ne tik viena didžiausia, bet ir keisčiausių upių Pietų Amerikoje.

Ji prasideda pietinėje Venecuelos dalyje ir prie pat Atlanto vandenyno išsilieja į daugybę šakų, kurios apgaubia plotą nemažesnę už Šveicariją.

Orinoco yra apie 1,500 mylių ilgumo.

Prie Ciuda de Bolivar ji susiaurėja iki 750 yardų.

Prastumimui savo vandenį ji išsikasė giliausią dugną — net per 100 yardų.

Maždaug šioje iš jos "pavagia" vandenį Rio Negro upė ir savo grobį neša į Amazonės upę.

Toji vagystė kainuoja Orinoco upei trečdalio jos vandenų.

Pranešimas

VEIKALĄ "ČIA MŪSŲ ŽEMĖ" STATO ALVUDO SCENOJE

—o—

Alvudas pagerbdamsa visas mamytes. Motinos dienos proga, gegužės 8 d., Lietuvių parapijos salėje, Marquette Parke, Šaulių teatras, vadovaujamas aktoriaus A.Brinkos, stato J.Petrausko parašyta patriotinį veikalą—"Čia mūsų žemė". Gautas pelnas skiriamas Alvudo senelių namų statybai Pradžia 7 val. v. Visi lietuviai kviečiami gausiai dalyvauti.

KAS ATSITIKO SU LENKŲ KARIAIS, ATBĖGUSIAIS Į LIETUVĄ 1939 METAIS?

Londonas. — Metiniame pagerbime lenkų karininkų, kuriuos Sovietai nužudė Katynėje, kapitonas S. Zavadskis papasakojo, kaip po žlugimo Lenkijos 1939 metais rugsėjo mėn. viduryje, tūkstančiai lenkų kariškių perėjo Lietuvos pusėn ir buvo internuoti.

Lietuviai parodę jiems nuoširdaus draugingumo ir daugeliui jų padėjo išvykti į Švediją, o iš ten į Angliją.

Tačiau nemažas skaičius jų pasiliko.

Kuomet Sovietai birželio mėnesį, 1940 metais okupavo Lietuvą, tai tuos lenkų karius išgabeno į Kozielsko stovyklą, kur jie išbuvo iki Hitlerio pradėjo karo veiksmus prieš Sovietų Sąjungą.

Vėliau, spaudžiant anglams, tie lenkų kariai buvo paliuosuoti ir iš jų susiformavo 11 korpusas, vadovaujamas paleisto iš kalėjimo Maskvoje, gen. Andersono.

Bijodami, kad Stalinas vėl lenkų nesugrūstų į vergų stovyklas, tas korpusas persikraustė į Persiją, o iš ten į Afriką ir Italiją, kur dalyvavo kovose prieš vokiečius Italijos fronte.

Dabar dauguma lenkų karių apsigyveno Anglijoje.

KUO JAI PADĖTŲ----

— Dainavimo pamokos kainavo man 10 tūkstančių dolerių, — pasakoja jauna poniutė, atlikusi ariją iš operos viename ambasados priėmime Washingtone.

— Ką tamsta sakai? — nusistebėjo viena ponių, dalyvavusių tame priėmime. — 10 tūkstančių dolerių. Būtinai turiu supažindinti jus su savo broliu, kuris gali tamstai daug padėti.

— O kas jis yra? Muzikos kritikas, o gal impresario? — paklausė pakilusiu balsų dainininkė.

— Ne, gerbiamoji. Mano brolis yra advokatas ir dar gana žymus. Jam greičiausia pasisektų atgauti išleistus pinigus.

Aš nevadinu didvyriais tų, kurie buvo didi minties ir jėgos didumu, bet tuos taip vadinu, kurie buvo didi širdies kilnumu. **(L. Beethoven).**

MALE HELP

Multiple Specialty Clinic in Western Kentucky has immediate opening for **INTERNAL MEDICINE PHYSICIAN** due to death of previous associate, contact: **Dr. J. T. Gilbert of GRAVES GILBERT CLINIC PSC** Bowling Green

Real Estate

Minnesota. For Sale by Owner. Very few like it left. Peaceful. Country living in a year-around, modern, 3 bdrm. home. Carpeted, hot water heat, fireplace, walk-out basement + beach house, fish cleaning house, boat house & guest house combined. All in a beautiful setting of wooded lake. About 4 acres with over 400' of lkae shore on 700 acres or privte spring fed clearwter lake. No public access; good swimming, fishing, water skiing, snowmobiling & hunting. 130 mi. north of Twin Cities. $15,000 down. Balance easy. For futher information write Wayne Coady, Rt. No. 2, Brainerd, Minn.

Apts to Rent

LOVE AT FIRST SIGHT
6300 N. SHERIDAN
STUDIO + 1 BEDROOM APTS. Gracious economical living in this new elevator building.
- Air conditioned
- Sun deck
- Inside of outside parking
- Bus service at the door.

From $145.00
HARBOR MANAGEMENT CO.
465-4020 348-2000
Rental Agent on Premises

For Rent or Sale in Wisconsin (70 miles from Chicago-. Combination Grocery & General store with beer licence, across from beach. Only business on lake with 400 yr. round residents plus big summer trade. Nice living quarters with 2 bedrms. A very profitable operation. Enjoy lakeside living nr. big cities. Inventory about $10,000. Priced to Sell. Owner retiring. 414-539-2662

Business Oppty.

Body Shop—5,200 sq ft. Plenty of Insurance work. Radiator shop & windshields. 3 or 4 man shop. Priced to Sell by owner. Loc. in Knox, Ind. State Rd. 35 & 8. PH. 219—772--4131.

Real Estate

Kennel; heated, hot & cold water; 5 runs, inside & out, room for more, approximately 7 acres, 1,000 Christmas trees, 4 bdrm, remodeled farmhouse. $19,800. See Ka Hi Kennels, R. 2 Box 366, Wautoma, Wis. 414-789-2922

Arlington Heights — 3 Bedrm. Ranch. 1½ baths, 19 ft. pan. family rm. 1& car. att. gar. Fenced yard. New carpeting and drapes. $31,900. 253-7657

Real Estate

Downers Grove. — Exc. loc. Knottingham, 8 rm., 2 baths +, Brk. & cedar bi-level. Crptd., frplc., blt. in kit,, 2 car elec. dr. gar. Patio, swing set. Extras, 3 yrs. Low $40's. 964-7814

Missouri. For Sale—Retirement Ranch Sub-Division, 95 acres surveyed & platted in 2½-acre ranchettes. Located on Blacktop state highway, also borders county road. New 2 bedroom house 28x40 with 12 ft. breezeway .& 28x24 garage & shop. New 24x24 storage building. Panoramic view of Bull Shoals Lake & Ozark Mtns. Unexcelled hunting & fishing. Priced to sell by owner. Carl Ungerer, Protem. MO. 65733. 417—785-4448.

Farms for Sale

Michigan. Fruit Farm—Approx. 38 A. 7 Rm. Mod. home. 40x60' shop bldg., barn & out bldgs. Grapes, Cherries etc.; John Menzor, R. No. 4, Paw Paw, Mich. 49079. PH 616—674-8130.

Busines Opp.

Variety Store—Good established business. Priced to sell by owner retiring. Excellent location. Nr. Battle Creek Mich. Ph. 616—763-9451

Business Oppt.

Broadview—10 rm. corner brk. Colonial, 3 bdrms., 2½ baths, liv. rm., din. rm., cab. kit., breakfast rm., lge pan., fom. rm. built in wet bar in pan. rec. rm,, 2½ car gar., patio, gas ht., new crptg. Must be seen to be apprec. Pvt. owner. Exc. loc. Sacrifice $39,500. 345-5244

Household Help

CHILDCARE
Infant. Hours 8 to 6. My home. $20.
Phone 728-0592

Farms for sale

Wisconsin. 80 Acres Farm on Blacktop road. Good 5 room house, 2 bedrms. Barn 60x32. Priced to sell by owner. Write or Call: Mr. Fay Bible, Downing, Wis. 54734.

5920 N. KENMORE
Free Carpeting
1 Bedrom Apts
- New elevator building
- Air Conditioned
- Reserved Parking
- 1 block to "L" and Lake

271-6515 384-2000
FROM $175

Real Estate

MT. PROSPECT—BY OWNER
3 bdrm. all brk. split level. Large family room, 2 car garage, Mid. $40's.
CL 9-0134

Female Help

WANTED Surgical Nurse One Registered Nurse; 2 Licenser Practical Nurses for new 80-bed hospital in Spencer, West Virginia. Hospital insurance & medical insurance furnished, 2 weeks vacation first year, 3 weeks second year. Will pay relocotion expenses. Will pay what it takes to get the right nurses. Phone collect, Mr. Smith, Administrator, days 304 — 927-4444; nights & weekends 927-3262. Spencer, West Va. 25276.

Business Opportunity

TAVERN—With living quarters. Good established business. Good **Fishing & Hunting.** Air cond. By owner. Wm. Fischer, Rte 3, Box 430 Dairyland, Wisc. 715—244-3422.

Real Estate

Bus. oppty

COCKTAIL LOUNGE — Fully eqpt., good business. Sell bus. and property loc. in Waukegan.
★
Call —
244—3077

RESTAURANT, Lounge, Coffee Shop & motel.One of NW sub. finest Mod. beaut. apptd & eqpd. Seating capacity over 600. Well est. A million $$ business in every respect $300,000 dn. Exterms. Details on request. Agent 815-459-1026.

Kas Naujo Chicagoje

Ir Mūsų Lietuviškose Apylinkėse

Kpt. Dailidė Karinėje Misijoje Patarėju

Marytės ir Zigmo Dailidės, gyv. Brookfield, Ill., sūnus Kęstutis 1968 m. baigė Southern Illinois universitetą ir tais pat metais įstojo savanoriu į karo mokyklą, baigė sėkmingai.

Mokyklos vadovybė nužiūrėjo, kad jis yra gabus kalboms, kiek pramokė italų kalbą ir išsiuntė į Italiją, JAV-bių karinę misiją, kur pradžioje ėjo įvairias pareigas.

Šių metų balandžio pradžioje K. Dailidė buvo pakeltas į kapitono laipsnį, ir paskirtas patarėju karinėj misijoj. Tai pirmas lietuvis tokiose pareigose. Jis ruošiasi karinei diplomatijai.

Tėveliai labai džiaugiasi sūnaus pasisekimu, o brolis Aras, kuris bebaigiąs universitetą, dar labiau. Abu vaikai tautiniai susipratę ir gražiai kalba bei rašo lietuviškai, Savėje visada tekalba tik lietuviškai. Pavyzdys visiems.

Lietuvių Televizijos Penkmečio Minėjimas

"Lietuviai Televizijoje" gegužės 8 d. Jaunimo centre, mini savo penkmetį — banketu, kur bus ir programą, kurią išpildys iš Detroito tautinių šokių grupė "Šilainė", kuriai vadovauja p-nia Gobienė, be to, dalyvauja ir jaunas daug žadantis solistas Jonas Vaškevičius, baritonas, iš Toronto, Kanados.

Be to, dalyvauja jauna balerina C. Trainauskaitė.

Valdyba, kuriai vadovauja E. Vengianskas, programos vedėjas A. Šlutas ir Finansų telkimo komisija, vadovaujama Prano Kašiubos, smarkiai minėtam 5-mečiui ruošiasi.

Bilietai jau užsakomi iš anksto "Lietuviai Televizijoje" raštinėje, 2615 W. 43 St., tel.: 254-

Joniškiečių Sueiga

Joniškiečių Labdarybės ir Kultūros klubo eilinis susirinkimas įvyks antradienį, gegužės 4-tą dieną Talman salėj, 4500 S. Tal- Ave. Pradžia 8 val. v.

Nariai-narės bei norintieji įsirašyti kviečiami gausia isusirinkti.

Bus daug svarbių reikalų aptarimui ir girdėsite komisijų raportus.

Po susirinkimo bus narių pobūvis su vaišėmis. Visi būkite.

A. K. ,nut. rašt.

MOTINOS DIENOS MINĖJIMAS

Lietuvių Moterų Piliečių Lyga rengia Motinos dienos minėjimą sekmadienį, gegužės 2 d., 1-mą val. p. p. Lietuvių auditorijoje, 3133 So. Halsted St., mažojoj svetainėj.

Bus pietūs ir trumpa programa.

Lauksim Jūsų atsilakymo. Z.

Don Varnas Posto Žinios

Don Varno ir Dariuas-Girėno Amerikos legijono postai turės žemės prakasimą dėl Vėliavų Alėjos — " Aveneu of Flags", Tautinėse kapinėse sekmadienį, ggeužės 2-trą dieną, 2-trą valandą po pietų.

Yra numatyta pastatyti alieją su vėliavomis prisiminimui Amerikos karių, kurie ilsisi šiose kapinėse. Visuomenė yra kviečiama dalyvauti.

Jeigu kas norėtų įamžinti savo mylimą šeimos narį arba giminę užpirkdami vėliavą su stiebu prašom paskambinti komiteto pirm. John Evans, tel. RE 7-8600 dėl smulkesnių informacijų.

—A. P.

TRUMPOS ŽINIOS

Motinos dienos minėjimas Zionо parapijoj bus sekmadienį, gegužės 9 deiną 4 val. po piet. Vaikai išpildys dienai pritaikintą programą.

Muzikas Jonas Byanskas aplankė Sandarą, užsimokėjo pren. ir dar pridėjo auką laikraščio palaikymui. Ačiū jam už paramą.

P-nia Ksavera Zizas, 6929 So. California Ave., užsimokėdama Sandaros pren. pridėjo dar ir auką.

Žinomas Real Estate agentas, Stanley Dargužis, 1600 S.Halsted St., gegužės 1, paminės savo 84-tą gimtadienį. Linkime jam laimingai sulaukti šimtinės!

Jonas Tatoris, 4035 S. Richmond St., užsakė Sandarą pren. savo broliui Petrui (Pedro), kuris gyvena net Buenos Aires, Argeninoje t.

Geri mūsų tautiečiai George ir Ona Borchertai pardavė savo didžiulę rezidenciją ir persikėlė gyventi į Chicagą.

Frank Frūsis celebruos savo gimtadienį gegužės mėnesio 5 dieną.

Išbuvusi Šv. Kryžiaus ligoninėje dvi savaites, p-nia Barbora Gilasen, 7216 S. Francisco Av., jau grįžo namo ir išreiškia nuoširdžią padėką visiems tiems, kurie ją aplankė ligoninėje ir prisiuntė gėlių ir linkėjimų.

Adolfas ir Ema Tumaičiai savo naujai priktuose namuose balandžio 24 dieną su gausiais svečiais atšventė 25 metų savo vedybinio gyvenimo sukaktį.

Agnes Kasulis, pardvusi savo namus Chicagoje, išvyko gyventi į Hot Springs, Arkansas, kur gyvena jos sesuo su šeima.

IŠNUOMOJAMI KAMBARIAI
Išnuomojami 4 kambariair, pirmam aukšte, karštu vandeniu apšildomi.
3159 So. Emerald Ave.
Kluaskite: JOE.

PARDUODU 5-IŲ KAMBARIŲ MEDINĮ NAMĄ, Gas, Furnace, **šildoma, vieno karo ir pusės gražas, vienas akras geros žemės, dėl daržo ir uogoms prie pat Paw Paw ežero,Watervliet,Mich.** 60068. Gyvenantiems iš pensijos, pigus pragyvenimas. **Joe Yuskaitis, 2320 Edna Ave., Park Ridge, Ill.** 60068. Phone 825-7965.

Parengimas su Šokiais

Žemaičių Kultūros klubas rengia linksmą šokių vakarą, šeštadienį, gegužės 1 d., 7 val. vak. Hollywood svetinėjea, 2417 W. 43 St.

Šokims gros A. Baliūno orkestras. Bus skanių užknadžių, gerų gėrimų ir laimingiesiems gražių dovanų.

Kviečiami nariai ir svečiai atsilankylti, linksmai vakarą praleisti su žemaičiais.

Kviečia — **Rengmio Komisija ir Valdyba**

BRIGHTON PARK

Joniškiečių Svarbus Susirinkimas

Joniškiečių Labdarybės ir Kultūros klubo susirinkimas įvyks gegužės 4 d. Talman salėj, 4500 S. Talman Ave. Pradžia 8 v. v.

Nariai ir kurie pažadėjo prisirašyti kluban, prašomi atvykti paskirtu laiku, nes turėsime daugiau reikalų apsvarstyti.

Mat, praeitam susirinkimui balandžio 6 d. neįvykus, dabar reikės daugiau reikalų aptarti ir iš anksto pasiruošti vasaros piknikui.

Be to išgirsime valdybos ir komisijos pateiktą kovo 14 d. parengimo pranešimą buv. Hollywood salėje.

Motinos šventės dienos proga, sekmadienį 9 d. įvyks visų motinėlių - močiučių pagerbimas, atvykusioms susirinkiman bus prisegta po gražią gėlę.

Manoma, kad motinėlės nepamirš ir tėvų - tėvukų, lauksime.

Susirinkimą uužbaigus, prie vaišių stalo atšvęsime net kelis gimtadienius, ir skambės dainos.

—A. Jusas

Galionas vandens sveria daugiau, negu galionas aliejaus.

Parduodamas Namas

3313 S. HALTED ST.

Parduodamas stiprus mūro namas prie pat autobusų ir krautuvių.

5 kambariai savininkui tuojau galima užimti.

Pajamų $240.00 mėnesiui iš beauty salon ir 6 kambariai antram aukšte.

Geras rūsis — nauja elektra— naujas šildymo pečius.

Kaina -25,500.00.

Paskambinkit savininkui:
523-5882

PARDUODAM GĖLIŲ SĖKLAS IR MEDUKUS

Turime sėklų, Marigold, Begonia, Aguonių ir Jurginių šaknų, Alijošiaus augalų, taipgi žemuogių.

Taip pat žydinčių medukų.

St. Danbrauskas,
5559 S. Washtenaw Ave.
Tel. GR 8-1956.

D. PETRAVIČIUS

Plumbing and Heating Service.
Guaranteed Flood Control.
Clean and Repair Catch Flood Control.
950 WEST 36th STREET
Chicago, Illinois
Phone: 523-2267 Before 9 A.M.

Pranešimas

JAV IR KANADOS LIETUVIŲ BENDRUOMENĖS IV DAINŲ ŠVENTĖ ĮVYKSTA liepos 4 d. Amfiteatro salėje, Chicagoje.

Bilietai gaunmi "Marginiuose", 2511 W. 69th Street, Chicago, Ill., 60629, tel. 778-4585. Bilietų kainos: $3.00, $4.00, $5.00, $6.00 ir $7.00.

Užsakant bilietus telefonu ar laiškais, nurodyti jų kainas ir kiek bilietų užsakoma Užsakyti bilietai bus rezervuoti. Neatsiėmus užsakytus bilietus iki birželio 15 d., jie bus parduoti kitiems.

Kas norėtų, kad bilietai būtų pasiųsti paštu, tiems bilietai bus pasiųsti tik gavus už bilietus pinigus. Tuo atvėju bilietų užsakytojas turi atsiųsti su pinigais ir sau pačiam adresuotą voką su pašto ženklu. Siųsti čekius ar money orderius, užrašant: Pay to the order of Lithuanian Song Festival Committee, — adresu: 2511 W. 69th Street, Chicago, Ill. 60629.

Kad pamėgus skurdą reikalinga būti turtingu. —

PARDUODAMA 10 AKRŲ ŽEMĖS.

6 kambarių namas, 3 miegamieji kambariai ir du maži pastatai, ant gero kelio, netoli nuo miesto. Vieta — dėl retired ment arba savaitgaliams arba atostogoms praleisti.

Rašyti: Tony Mikutis, Sr.,
Westfield, Wis. 53964.
Tel. 1-608-296-2903.

ECONOMY MEAT MARKET
3210 So. Halsted St.

Galima gauti visokios rūšies mėsos ir lietuviškų namie gamintų dešrų; taipgi lenkiškų ir itališkų. Kaina 79 c. už svarą.

Priimami užsakymai mažesniais ir didesniais kiekiais pobūviams bei šiaip parengimams ir prekes pristato į nurodytą vietą nemokamai.

Bizniui vadovauja:
Genovaitė ir Aleksandras Baradai. Tel. CA 5-4995.

Patarnauju Namų Pirkime Ir Pardavime, Apdraudų Agentūra, Išrašomos Visų Rūšių Apdraudos

BELL REAL ESTATE
Juozas Bacevičius
6455 So. Kedzie St., Chicago, Ill. 60629 Telef. 778-2233
Įstaiga veikia: nuo 9 iki 8 val. vak. kasdieną. Šeštad. ir sekm. nuo 9 iki 4 val. p. p.

10% - 20% - 30% pigiau mokėsite už apdraudą nuo ugnies ir automobilio pas

FRANK ZAPOLIS
3208½ West 95th Street
CHICAGO, ILLINOIS
Tel. GA 4-8654 ir GR 6-4339

GUŽAUSKŲ
Beverly Hills Gėlinyčia

Gražiausios gėlės dėl vestuvių, banketų, laidotuvėms ir dėl kitų visokių papuošimų.

2443 WEST 63RD STREET
Tel. PRospect 8-0833 - 8083
Antanas ir Aldona Gužauskai
Savininkai

Aukso neturėdamas — gyvensi, geležies neturėdamas — duonos neždirbsi.

Egiptiečiai buvo pirmutiniai pasaulyje architektai, kurie statyboje panaudojo akmenis.

J.I.B. vaistai, Sveicarijoje yra patentuoti No. 458628, U.S.A. ir Europoje registruoti, ATAUGINA PLAUKUS, išgydo pleiskanas, sašus, niežėjimą, sulaiko plaukų slinkimą, atgauna natūralią plaukų spalvą MOTERIMS IR VYRAMS, 100 proc. garantuotai JIB vartodamas nebūsi plikas nei žilas. Užsakymus siųsti Money order $6.00.

J. I. B. LABORATORIJA, 1437 So. 49th Avenue
Cicero, Illinois 60650

Lietuvių Televizija
2615 West 43 Street, Chicago, 60632
Tel. 254-2233 arba PR 8-5374

CONTINENTAL RESTAURANT
IR
Delicatessen Maisto Produktai

Paruošiam ir pristatom maistą pramogoms, vestuvėms, banketams ir pan.

JONAS IR GENOVAITĖ MALIORIAI
Savininkai
3139 So. Halsted Street,
Chicago, Illinois 60608
Tel.: 842-9559

MOVING MOVING
PERKRAUSTYMAS IŠ ARTI IR TOLI

Ilgų metų patyrimas - Pigus sąžiningas patarnavimas. Nauji dideli sunkvežimiai — Patobulinti perkraustymui įrankiai.

Kaip patys sunkvežimiai, taip ir jūsų perkraustomi baldai YRA APDRAUSTI — INŠIURINTI.

ALBINAS NAUJOKAITIS
2022 W. 69th Street Chicago, Ill. 60636
Telefonas: WAlbrook 5-9209

LAIDOTUVIŲ DIREKTORIAI
Lietuvių Laidotuvių Direktorių Asociacijos Nariai

PETRAS BIELIŪNAS
4348 S. CALIFORNIA AVE. Tel. LAfayette 3-3572

POVILAS J. RIDIKAS
3354 S. HALSTED STREET Tel. YArds 7-1911

STEP. C. LACK IR SŪNŪS
2424 W. 69th STREET Tel. REpublic 7-1213
2314 W. 23rd PLACE Tel. VIrginia 7-6672

ANTANAS M. PHILLIPS
3307 S. LITUANICA AVE. Tel. YArds 7-3401

JURGIS F. RUDMIN
3319 S. LITUANICA AVE. Tel. YArds 7-1138, 1139

VASAITIS - BUTKUS
1446 S. 50th AVE., Cicero, Ill. Tel. OLympic 2-1003

LEONARDAS BUKAUSKAS IR SŪNUS
10821 So. MICHIGAN Ave., CHICAGO, ILLINOIS
649 EAST 162nd ST., SOUTH HOLAND, ILLINOIS
Phone COmmodore 4-2228

AMBULANCE PATARNAVIMAS DIENĄ-NAKTĮ.
TURIME KOPLYČIAS VISOSE MIESTO DALYSE

ONAI TALALIENEI MIRUS

Jos vyrui Vilniaus Apygardos Teismo Prokurorui ir mano buvusiam B. Teisenos Sekretoriui JONUI TALALAI reiškiu giliausią užuojautą.

A. ABRAITIS ir ŠEIMA

SIUNTINIAI Į LIETUVĄ
COSMOS PARCELS EXPRESS CORP.
(Licensed by VNESHPOSYLTORG)
MARQUETTE GIFT PARCELS SERVICE
2501 W. 69th St., Chicago, Ill. 60629. — Tel. WA 5-2737
3333 So. Halsted St., Chicago, Ill. 60608.—Tel. 254-3320
Įvairių prekių pasirinkimas, automobiliai, motociklai, šaldytuvai, maistas, doleriniai **Certifikatai.**

Vedėjas E. ŽUKAUSKAS

MOVING
Apdraustas Perkraustymas
Įvairių Atstumų
A. VILIMAS
823 WEST 34TH PLACE
Telef. FRontier 6-1882

Praktiška Mašina Bulvėms Tarkuoti
TINKA VALGYKLOMS IR PRIVATINIEMS NAMAMS

Ši Mechaniška Tarka Yra Mano Paties Pagaminta.

- Gerai atlieka darbą
- Lengva Operuoti
- Nebrangiai Kainuoja

102 SPRINGS STREET
WILLOW SPRINGS, ILL.

Viktoras J. Schults (Šukys)

DĖL INFORMACIJŲ, PAŠAUKITE TERMINAL 9-6823

BRIGHTON
SAVINGS AND LOAN ASSOCIATION

Home Insured
Loans Savings

Serving the Lithuanian Community 57 years with with personal attention.
4071 Archer Ave. (West of California Ave.)
Chicago, Illinois 60632 Tel.: LA 3-8248

Jums Tinkamiausiai Galės Patarnauti
NORMAN BURŠTEINAS, kailių krautuvė ir siuvykla.

Priima užsakymus naujiems ir pataiso ir persiuva dėvėtus. Toj srity dirbo Kaune, o nuo 1950 m. Chicagoj. Jis aprengs jus lietuviams tinkamu skoniu ir jo patarnavimu būsit patenkinti. Priima kailius valymui ir apsaugai.

185 North Wabash, Ave., telef. 263-5826 ir bute 677-8489