SANDARA

THE LEAGUE

LITHUANIAN NEWSPAPER

SANDARA
Published by the
Lithuanian National League
of America
Consisting of 100 Branches Located
In All Principal Cities of the
UNITED STATES
840 W. 33rd St., Chicago, Ill.
Telephone: YArds 7-4789

Price 10 c. PENKTADIENIS, LAPKRIČIO — NOVEMBER 26, 1971 Nr 47

CENTER FOR RESEARCH LIBRARIES

BRUOŽAI

TEISINGAI APŽVELGIA LIETUVOS OKUPACIJAS

* * *

"Stime der Freihet", Vokietijoje, Saarbruecken mieste leidžiamas dvisavaitinis laikraštis, š. m. 11 numery paskelbė platų Stasio Motuzo straipsnį "Lietuva prieš 53 metus ir dabar".

Autorius, gyvenąs Vechtės senelių prieglaudoje ir pasižymėjęs medžio drožiniais, apžvelgia Lietuvą palietusias okupacijas ir išryškina dabartinę Lietuvos padėtį..

Autorius taip pat primena buvusius išvežimus. Kalbėdamas apie Lietuvos dabartinę padėtį, St. Motuzas nurodo ir į pastaruoju metu Lietuvojs apsilankiusių įspūdžius bei turistų suvaržymus.

Nurodyti ir Brazinskų ir Kudirkos atvėjai. Esą, niekas negali pasakyti, kiek lietuvių per tuos keliasdešimt metų bandė pabėgti iš pavergto krašto.

Autorius atkreipė dėmesį ir į Vliko žygius ir į Filipinuose Vliko pastangomis pradėtą transliuoti lietuvišką radijo programą, skirtą Sibiro lietuviams.

St. Motuzas, pagaliau, griežtai pasisako prieš Vakarų ryšius su Sovietų Sąjunga. Esą tie Vakarų kraštai nepagalvoja, kad tokiais ryšiais jie tik stiprina sovietų galią. Kol bus tęsiamas toks vakariečių polinkis nėra vilties, kad sovietai susilaikytų nuo jų naudojamų hegemonijos, tautų pavergimo, priemonių.

*

Stasys Elsbergas, teisininkas, mirė Lietuvoje spalio 4 d. Jis buvo gimęs 1905 m. Raseiniuose.

1936 m.. išleista St. Elsbergo knyga "Lietuvos žemės reforma". 1940 m. dieną prieš sovietų okupaciją, St. Elsbergas min. pirmininko A. Merkio buvo paskirtas Žemės reformos departamento direktorium, tačiau po poros savaičių naujojo režimo žmonių pašalintas, Elsbergą pakeitus M. Meškauskiene.

Manoma, kad čia turėjo įtakos Elsbergo pareiškimas "Lietuvos Aide" apie teigiamą įtaką žemės reformos Lietuvoje.. Teis. Elsbergas nuo 1948 m. ligi mirties dirbo bibliotekose.

★

2.000 ŽMONIŲ PROTESTAS RELIGIJOS LAISVĖS VARŽYMO OKUP. LIETUVOJ

*

Reuterio ir kitos agentūros paskelbė žinias apie lietuvių, Prienų parapiečių, 2,000 asmenų protestą, kreipimąsi į sovietų vyriausybę Maskvoje. Pažymėta, kad lietuviai, pagal patikimus šaltinius, nusiskundė stoka laisvės religijos išpažinimo srityje.

*

JAV KONGRESO — ATS. RŪMŲ NARYS DERVINSKI UŽTARIA PABALTIEČIUS

*

JAV Kongreso — Ats. Rūmų narys Edward J. Derwinski iš Illinois valst.) vėl priminė Baltijos pavergtųjų kraštų klausimą organizacijos vaidmeni kovoje mą. Neseniai jis iškėlęs BATUN dėl Baltijos valstybių laisvės.

Ta proga atst. Derwinski pareiškė, norįs "priminti nariams apie nuolatinę Baltijos tautų kovą prieš sovietų tironiją ir pabrėžė tą memorandumo vietą, kuri byloja, jog Sovietų Sąjunga, tai pati didžiausia pasaulyje imperialistinė valstybė. Tai, pasak Derwinskio, per dažnai yra pamirštama.

PO 19 METŲ PALEISTI LAKŪNAI

JAV-bių lakūnas Downey ir R. C. Fecteau, beskraidant virš Kinijos buvo pašauti 1952 metais.

Downey buvo nuteistas iki gyvos galvos, o Fecteau—20 m. kalėjimo.

Atsėdėjus raud. kinų kalėjime 19 metų, kaliniai paleisti Jie buvo Raud. Kinijos valdžios apkaltinti už šnipinėjimą skraidant lėktuvu.

JAV. PREKYBOS SEKRET. MASKVOJ

Maurice H. Stans, JAV prekybos sekretorius nuvyko Maskvon oficialiam vizitui.

Stans buvo priimtas Kosygino, kuris sveikinimo kalboje pasidžiaugė, išreikšdamas viltį, kad tarp abiejų kraštų pagerės prekybiniai santykiai.

Trumpos Žinios

PRANCŪZIJA ATPERKA "MIRAGE" LĖKTUVUS

Prancūzijos valdžia nutarė atpirkti iš Izraelio 50 lėktuvų, kurie buvo parduoti Izraeliui už 50 milijonų dolerių, bet de Gaulle įsakymu buvo sulaikyti.

Izraelis sutiko priimti atgal pirėgus, tik kilo ginčas dėl procentų, kuriuos Prancūzija turėtų sumokėti.

PREKIŲ EKSPORTAS Į SOVIETŲ RUSIJĄ

* * *

Pramonės departamentas davė leidimą sunkiosios pramonės firmoms ekosportuoti į Sovietų Sąjungą gaminių už $528 milijonus.

Šiam eksportui leidimas buvo duotas po užpirkimo Sovietų Sąjungos iš JAV javų uėė $140 milijonų.

Pagyvinimui tarp JAV ir Sovietų Sąjungos prekybos yra pasiųstas į Maskvą dviem savaitėms JAV sekretorius Harold Sans.

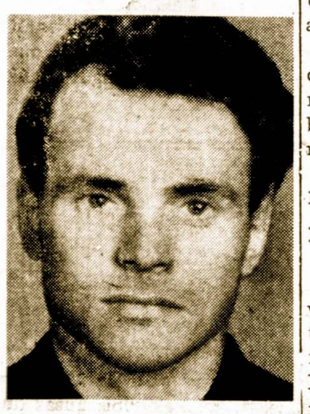

Simas Kudirka

*

SUKONFOSKUOTA 60 KG. MARIHUANOS

Tailando ir JAV policija bendradarbiaujant yra susekta marihuanos šmugelininkų gauja.. Bangkoke konfiskuota grynos 60 kilogramų marihuanos, adresuotos į įvairious JAV-bių miestus.

Tailande amerikiečių bazėje Udon buvo paruošta marihuanos siunta į JAV-bes kariniu lėktuvu.

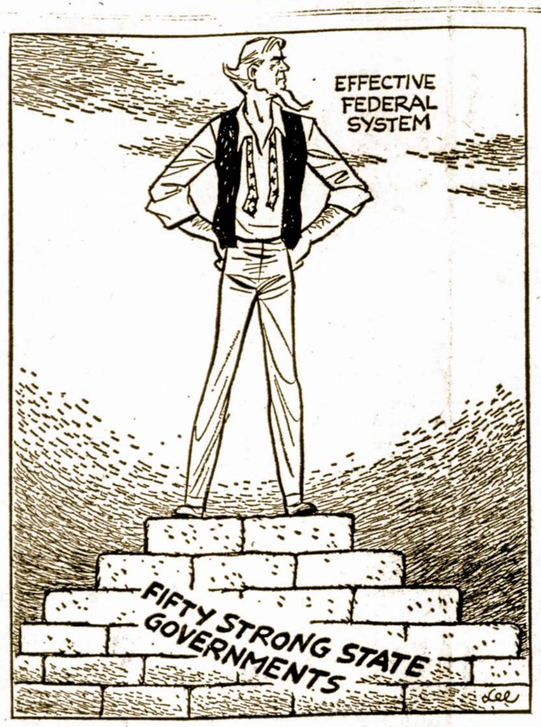

Amerikos demokratija pati efektyviausioji ir žmogui laisviausioji sistema

ANGLIJOJE JUDINAMOS KATYNO ŽUDYNĖS

Londone visų trijų partijų 213 atstovų pasirašė Airey Neave pasiūlymą daryti tarptautinio masto tyrinėjimą Sovietų įvykdytos Katyne žudynes, kur buvo virš 11,000 išžudyta lenkų karininkų. Turinėjimo tikslas yra nustatyti tų žudynių kaltininkus.

★

Japonijoje Vykdomi Dideli Areštai

Praeitame savaitgalyje Tokyo mieste buvo areštuota 1,785 antiamerikietiški demonstrantai.

Areštuotųjų skaičiuje buvo 205 moterys.. Demonstracijos buvo nukreiptos prieš Japonijos—Amerikos sutartį dėl Okinavos salos grąžinimo

Susirėmimuose minios su policija buvo sužeistų 10 asmenų ir 15 policininkų.

Visoje Japonijos valstybėje demonstrantų skaičius siekė apie ½ milijono.

Praeitą šeštadienį demonstracijos kiek aprimo. Prieš parlamento rūmus demonstrantų tebuvo 8,000 ir tie patys laikėsi ramiau.

3.

Komunistinis Kunigaikštis Nori Pasimatyti su Nixonu

Komunistinis kunigaikštis, buvęs Kambodijos sefas, esąs tremtyje Kinijoje Sihanouk, pareiškė norą susitikti su prez. Nixonu pasitarti Indokinijos reikalu. Tą žinią paskelbė R. Kinijos spauda.

SMARKI SNIEGO AUDRA SIAUTĖ LIETUVOJE

Pranešime iš Stockholmo, pereitą sekmadienį Lietuvą užklupo sniego audra, atėjusi iš šiaurės per Daniją.

Daugelyje vietų keliai buvo užpustyti, o sniegas palietė ir beveik visą sutrukdė susisiekimą bei atnešė ir šaltą orą, kas gyventojus privertė sėdėti namuose.

Silpnėja Komunistų Atakos Kamodijoje

Praeitą savaitgalį kambodijoj susilpnėjo komunistų veržimasis į Phnom Penh miestą. Tas atsitiko dėlto, kad Kambodija sukoncentravo to miesto gynimui 8,000 kareivių ir kad Saigono 13,000 kareviių skuba į pagalbą apginti Kambodijos sostinę.

MILŽINIŠKA AUDRA ITALIJOJE

Venecijoje, šv. Morkaus aikštėje, žemiau gulinčios gatvės, nuo didelio vėjo kilusios jūros bangos buvo užliejos.

Vanduo atslūgo tik po keletos valandų.

Kitose vietose vėtros apvertė mažesnius laivus, gondolas, jūros bangos užliejo daug rūsių, išvertė daug medžių.

Pažymėtina, kad Venecijoje beveik visas susisiekimas vyksta kanalais gondolų pagalba.

KNYGA APIE ANYKŠČIUS PILNA PROPAGANDOS

Vilniuje neseniai išleista knyga apie Anykščius (25,000 egz.). Patiekta Anykščių istorinėė bei literatūrinė praeitis ir ... neapsieita be "revoluicinių tradicijų", atseit pasakojimų apie tų apylinkių komunistus.

Kitoje knygoje, Kęstučio Balevičiaus "Lietuvos gamtos paminklai" skaitytojai supažindiname su senais parkais, paminkliniais medžiais, geologiniais objektais, retais žvėreliais, paukšteliais, laukiniais augalais.

Sausra Safarijoje, Kenijoje

Nacionaliniame Kenijos tautiniame parke šimtai dramblių nugaišta dėl stokos vandens. Tame krašte sausra siaučia jau 18 mėnesių.

Rytinėje rezervato dalyje krinta kasdien 70 dramblių. Nugaišta ir kitokie gyvuliai, kaip raganosiai ir kt.

INDIJOS – PAKISTANO LIEPSNOJA PASIENIAI

*

Aštuoni žmonės buvo užmušti ir šeši sušeisti, kada iš Pakistano pusės buvo atakuojamos Indijos miestelis.

Bengalų partizanų žiniomis, bengalai privertė Pakistano valdžios kariuomenę iš kai kurių vietų pasitraukti.

Pakistanas kaltina Indiją už jos kariuomenės įsiveržimą į Pakistano tertioriją su pagalba tankų.

Indijos premjerė Gandhi tvirtina, kad Pakistano prezidento Khano deklaracija, kuria siūlo gerų santykių įgyvendinimą su Indija, yra bevertė. Jos manymu, kol nebus paleistas bengalų vadas Ramanas ir kol nebus sudarytos sąlygos devyniems milijonams bengalų sugrįžti į savo namus iš Indijoje esančių stovyklų, tol tarp Indijos ir Pakistano geri santykiai nebus įmanomi.

Sovietų Bombonešiai Arabams

Egiptas ir kiti arabų kraštai kritikuoja JAV už viešą paskelbimą apie naujas Sovietų Sąjungos siuntas Egiptui, norėdamos užtemdyti savo siuntinius Izraeliui.

Praeitą penktadienį Washington viešai paskelbė apie Sovietų naujausių ginklų pasiuntimą Egiptui.

Dar prieš kelias dienas sek. Rogers kalbėjo, kad Izraelio — Egipto apsiginklavimo pusiausvyra turėtų būti išlaikyta ir tolimesnis Izraelio apginklavimas esą būtinas.

Kaip atrodo, kad Viduriniuose rutyose tarp Izraelio ir Egipto įtampą didina tuos graštus gnikluodami didieji — Sovietų Sąjunga ir JAV.

Jeigu rusai ir amerikiečiai nori tame regijone išlaikyti taiką, neturėtų besivaidijančių valstybių ginkluoti..

IŠ LIETUVOS

VARGAI SU BUTAIS OKUP. LIETUVOJE NEMAŽĖJA

Lietuvoje jaučiamas nepaprastas butų trūkumas — pareiškė neseniai atvykęs iš ten į Vakarus asmuo.

Dabartinis namų statybos tempas jokiu būdu negali prašalinti to trūkumo.

Bet ir-tie nauji namai, kuriuos lietuviai vadina "dėžutėmis", yra labai nepatogūs. Kambariai žemi, sunku atidaryti langus, tinkas greitai nukrinta nuo lubų, grindys iškrypsta ir suleišėja.

Kiek didesniam bute apgyvendinamos dvi, trys šeimos, kurios naudojasi viena virtuve ir vonia. Jei tarpe jų įsimaišo rusiška šeima, tai kitiems gyventi ten jau nebeįmanoma.

Gauti bent kokį butą Vilniuje ar Kaune yra labai sunku, netgi ir tuo atvėju, kai specialė komisija padaro prielankų sprendimą. Kas turi pažinčių arba gali sutelkti kyšių, tojo eilė greičiau atena.

ITALIJOS SATELITAS APLINK ŽEMĘ

Italai iššovė vandenyne prie Kenijos pakrantės amerikonišką satelitą "S-Cupe" tyrinėjimo tikslu.

Satelito sveriančio 57,9 kilogramo, uždavinys tyrinėti žemės magnetinį lauką. Satelitas apskrieja žemę per 8 valandas ir 37 minutes, skrisdamas nuotolyje nuo 22 kilometrų ligi 28,876 kilomentrų.

Gręsiantis Deficitas

New Yorke Chasee Manhattan bankas paskelbė, kad jeigu šio krašto 1972 metų biudžetas sieks daugiau 30 bilijonų dolerių, tai JAV atsidurs kritiškoj padėtyje...

★

Anglijos Kareiviai Tikrino Vienuolyną

Anglijos kareiviai, ieškodami dviejų vienuolių, kurie bandė išlaisvinti iš kalėjimo areštuotus airius, padarė vienuolyne patikrinimą.

TRUMPAI IŠ VISUR

Vienuolikos Metų Motina

Irane, 11 metų mergaitė Shahnaz Mohammedi yra tame krašte jauniausia mtoina, pagimdžiusi 8 svarų dukrą.. Ji yra prieš du metus ištekėjusi. Jos vyras dabar turi 14 metų.

MILIJONAI VORŲ

Kingsville, Tex. — Milijonai smulkių vorų iš oro krisdami su savo tinklais uždengė didelę Texas sritį nuo Houston ligi Meksikos sienos.

Toks nepaprastas gamtos fenomenas buvo prieš devynius metus, kada namai ir automobiliai buvo apdengti voratinkliais, kuriuos sunku buvo nuvalyti.

*

Sportas ir Politika

Po ištrėmimo iš Anglijos 105 Sovietų diplomatų už šnipinėjimą, Sovietų Sąjunga atšaukė ukrainų — britų sportininkų žaidynes.

Kinų Infiltracija Afrikoje

Komunistinė Kinija užmezgė diplomatinius santykius su negrų Ruanda respublika, pasikeisdama atstovais su ambasadoriu rangu.

9 asmenys mirė ir 20 buvo sužeisti, kai keleivinis busas nuriedėjo į Capibaribe upę, 12 mylių į šiaurės rytus nuo Recife miesto, Brazilijoje.. .

150 Metų Nuo Rašytojo Tolstojaus Gimimo

Maskvoje buvo suruoštas paminėjimas rašytojo Tolstojaus 150 metų gimimo jubiliejus.

"Bolšoj" teatre buvo rašytojui Levui Tolstojui pagerbti suruoštos iškilbės.

Stalino laikais L. Tolstojus buvo nuvertintas, kaip liudies priešas.

LIKVIDUOTA VAIKŲ PREKYBA

Maniloje nusikaltimo metu buvo sugautas vertęsis vaikų prekyba Ernesto Tigue, 31 m. Jis ir jo žmona prisipažino, kad jie buvo pagrobę 17 vaikų ir juos pardavę kiekvieną už $5. Pagrobtieji pardavimui Manilos gatvėse vaikai buvo nuo 1 metų ligi 7 m. amž.

Nauji Sovietų "T-144" Lėktuvai

Pranešama, kad pabaigoje 1972 metų sovietų keleiviniai lėktuvai "Tu-144" pradės kursuoti visose oro linijose.

SUGAVO DANGORAIŽIO PADEGĖJĄ

Didžiausiame Chicagos name — Hancock dangoraižy — paskutinėmis dienomis kilo ketvertas gaisrų. Policija sugavo namų sargą Joseph Budakovic, 18 m., kuris prisipažino padegęs. Hancock dangoraižis yra antras savo aukštumu pastatas visose JAV-se. Pirmuose 44 aukštuose yra raštinės, o likusiuose — gyvena 850 nuomininkų.

KALĖDINIAI SVEIKINIMAI

Chicagos pašto viršininkas paskelbė prašymą čikagiečiams, kad savo kalėdinius sveikinimus išsiųstų prieš gruodžio 12 d. Išsiuntimas paskutinėmis dienomis labai apsunkina paštininkų darbą ir sveikinimai gali laiku nebepasiekti adresato.

KRANTAMS TYRINĖTI

Neseniai Palangoje vyko Lietuvos tyrinėtojų suorfganizuota "visos Sovietų Sąjungos konferencija jūrų krantams tyrinėti". Tie lietuviai mokslininkai atstovavo Lietuvos Mokslų akademijos Geografijos skyriaus Okeonografijos komisiją.

Lietuvos mokslininkai Nidoje įvykusiame posėdyje skaitė 12 pranešimų.

Lietuvių mokslininkų temos buvo: smėlėtų Baltijos jūros krantų dinamikos procesai, jūros nešmenų judėjimas, pajūrio kopų vystymosi dėsningumai ir kt. Iš viso buvo skaitoma daugiau kaip 70 pronešimų. Be jūrų krantų dinamikos specialistų, konfreencijoje dalyvavo įvairių žinybų atstovai.

KAUNO KATEDROJE UŽTIKTA DIDELIŲ MENO TURTŲ

Amerikiečių žinių agentūros pranešimu, atliekant remonto drabus Kauno katedroje buvo užtikta paslėpta senesnių garsių ir nepaprastai brangių paveikslų, kuriuos nupiešė holandų ir flemingų dailininkų 16 ir 17 šimtmečiuose.

Vienas tų paveikslų yra piešta Peter Paul Rubenso, ir jo vertė gali siekti daugiau kaip milijoną dolerių.

Klausimas dabar, ar tie paveikslai pasiliks Kaune ar rusai juos išsigabens į Maskvą.

SANDARA
THE LEAGUE
LITHUANIAN NEWSPAPER

LITHUANIAN WEEKLY NEWSPAPER
Published Every Friday by the
LITHUANIAN NATIONAL LEAGUE OF AMERICA
General Office
340 West 33rd Street, Chicago, Illinois — Telephone YArds 7-4789

SUBSCRIPTION RATES:
In The United States per year $5.00
In Canada and all Foreign Countries per year $6.00

Second-class postage paid at Chicago, Illinois.

Amerikos Lietuvių Tautinės Sandaros
UŽSAKYMŲ KAINA:
Suvienytose Valstybėse metams $5.00
Užsienyje metams $6.00

Sandara Kreipiasi į Lietuvius

Dabar, o ne vėliau Sandaros laikraščiui yra reikalinga finansinė pagalba - parama.

Per daugelį metų Sandarai rūpėjo mūsų tautiečių ir gimtojo krašto — Lietuvos reikalai, todėl per ištisus dešimtmečius, tai yra, nuo pat savo įsikūrimo Sandaros laikraščio puslapiai visada buvo užpildyti patriotiniais straipsniais, atsišaukimais ir raginimais prisidėti visur, kur tik buvo reikalas ateiti į pagalbą saviesiems — lietuviams.

Sandaros laikraščio pagalbos ir paramos ne tik ieškojo ir rado Balfas, Altas ir kitos lietuviškos organizacijos, bet ir pats Sandaros redaktorius M. Vaidyla buvo piešakyje tų organizacijų veikloje.

Šiandieną, tas mūsų lietuviškasis ąžuolas, Sandaros redaktorius, M. Vaidyla, kuris per daugelį metų, ant savo pečių nešė laikraščio redagavimą ir finansavimą, yra sunkiai susirgęs. Ir sirgdmaas jis stengiasi, kad Sandara būtų suredaguota ir kad ji laiku pasiektų skaitytojus.

Mes žinome, kad fiziniai Jam — Vaidylai, yra per sunku rinkti garsinimus ir bendrai daugiau laiko pašvęsti laikraščio finansavimui, todėl mes patys, t. y. ne tik sandariečiai, bet ir visi geros valios lietuviai turime ateiti Jam į pagalba. O ta pagalba bus geriausia, jei ją padarysime piniginė auka.

Sandaros draugai ir prieteliai, kurie buvo susirinkę Chicagoje ALTo suvažiavimo proga, rytojaus dieną, tai yra sekmadienį, lapkričio 14 dieną atvyko į Sandaros redakciją ir čia tarėsi organizacijos, o ypač Sandaros finansavimo reikalu.

Susirinkusiųjų tarpe buvo teisėjas Jonas Žiuris, SLA prezidentas Povilas P.Dargis, dr. Algirdas Budreckis, dr. K. Šidlauskas, SLA viceprezidentas Aleksandras Čaplikas, ponia J. Gulbinienė, p. Rimkuvienė ir kiti..

Minutės tyla buvo pagerbtas buvęs Sandaros Centro valdybos pirmininkas Stasys Gegužis.

Po to buvo nutarta, jog iki Seimo, Sandaros reikalų ir organizacijos vedėju paskirti teisėją Joną Žiurį.

Teisėjas J. Žiuris tokiom pareigom apsiėmė.

Po plataus pasitarimo buvo nutarta sudaryti laikraščiui paremti - finansuoti fondą, kuris buvo pavadintas: "Sandaros Laikraščio Fondu".

Čia pat vietoje buvo padarytą pradžia šiam fondui. Susirinkusieji aukavo sekančai:

Teisėjas Jonas ir Helen Žiuriai iš Chicagos, Illinois	$100.00
Povilas ir Gertruda Dargiai iš Pittsburgh, Pa.	$100.00
Aleksandras ir Eleonora Čaplikai iš S. Boston, Mass.	100.00
Dr. Algirdas Budreckis iš New Yorko, N. Y.	$25.00
Josephine Gulbinienė iš Chicagos, Illinois	25.00
Dr. Kazys Šidlauskas, iš Chicagos, Illinois	$25.00

Kiti ten buvę žadėjo savo aukas, "Sandaros Laikraščio Fondui", prisiųsti vėliau.

Susirinkusieji įpareigavo Sandaros štabą, neatidėliojant, raštu, atsikreipti į visas Sandaros kuopas, kad jos, savo aukomis prisidėtų prie virš minėto fondo.

Taip pat nutarta, kad Sandaros štabas padarytų tokį pat atsišaukimą ir paraginimą visoms lietuviškoms patriotinėms organizacijoms ir įstaigoms, kad ir jos savo aukomis galėtų prisidėti prie "Sandaros Laikraščio Fondo".

Sykiu nutarta įvesti Sandaroje skyrių, kuriame būtų skelbiamos aukotojų sąrašas, pažymint kas ir kokią pinigų auką yra prisiuntęs.

Susirinkimas praėjo labai geroje nuotaikoje.

Susirinkę linkėjo mielam Mykolui Vaidylai, Sandaros redaktoriui, kuo greičiausiai pasveikti, nes Jis yra labai reikalingas visam lietuviškam judėjime.

Povilas P. Dargis

Povilas P. Dargis

SLA. GEROVĖS KOMITETAS

Rinkme į SLA vadovybę žmones, kurie turi narių pasitikėjimą

91-13 102 Street, Richmond Hill, N. Y.

MIELI SLA NARIAI:

Kas antri metai SLA nariai nominuoja kandidatus į Pildomąją Tarybą. Nominacijos atliekamos kuopų susirinkimuose gruodžio — December mėnesį.

Tamsta esate žinomas ir patyręs SLA veikėjas, užtat ir kreipiamės į Tamstą, prašydami nominuoti dabartinės Pildomosios Tarybos narius ir paraginti savo draugus taip pat pasisakyti už dabartinę SLA valdybą.

SLA didelio pasisekimo pas laptis — tai jo gera organizacija ir tos naudos, kurais jis teikia savo nariams šeimos nelaimės ar nario ligos atveju.

Ilgus dešimtmečius SLA buvo ugdoma pasiaukojusių bendram lietuviškam darbui. Jų entuziazmas ir paskatino šios broliškos organizacijos nuolatinį stiprėjimą.

Bet gyvenimas nestovi vietoj, vien entuziazmo ir pasiaukojimo nepakanka šiais laikais. Paimkime pastaruosius du metus, kaip pavyzdį.

Amerikos ekonominiame gyvenime įvyko nepaprasti lūžiai: akcijų rinkos susvyravo, infliaciją perdėm pakilo, federacinės ir valstijų mokesčių skyriai įvedė naujus mokesčius ir pagaliau JAV (USA) Prezidentas įvedė kainų ir algų kontrolę neribotam laikui. Šitie įvykiai padarė didelį poveikį į finansines institucijas.

Nežiūrint šitos situacijos SLA investmentų uždarbis pakilo, net buvo įsigyti nauji bonai, kurie moka po 7% į metus. SLA išrišo federalinių bei valstijų taksų formų pildymo painiavą. Tėvynės laikraščio išlaidas buvo prilaikytos. SLA išgalės — finansinis stovis — solvency buvo išlaikytas savo tvirtume. Non-medical apdraudos amžius buvo pakeltas iki 55 metų, o apdraudos suma iki $5,000. Medical apdraudos amžius buvo pakeltas iki 70 metų. Ligoje pašalpos formos buvo suprastintos, kad sergantieji galėtų greičiau gauti savo pašalpas. Šis SLA nuveiktų darbų rekordas liudija, jog dabartinė SLA Pildomoji Taryba yra kompetentinga ir patyrusi savo darbuose ir pasirengusi ateičiai įvesti visą eilę labai svarbių pagerinimų, kurie mūsų nariams suteiks daug naudos.

Dabartinę SLA Pildomąją Tarybą sudaro visiems mums gerai pažįstami sumanūs ir sąžiningi visuomenės veikėjai. Juos matome ir Chicagos šokių — dainų festivalių komitetuose, Amerikos Lietuvių Tarybos vadovybėje, besireiškiančius spaudoje bei radijofone. Joks didesnis Amerikos lietuvių visuomeninis užsimojimas neapseina be jų aktyvaus dalyvavimo. Todėl atiduokime savo balsus ir nominuokime sekančius patyrusius veikėjus:

PAUL P. DARGIS — Prezidentas.

Alexsander Chaplikas —Viceprezidentas.

Algirdas Budreckis — Sekretorius..

Euphrosine Mikuzis — Iždininkė.

Stephen Bredes, Jr., Iždo Globėjas.

Josephine Miller — Iždo Globėja,

Dr. Stephen Biežis — Daktaras Kvotėjas.

Jų darbai parodė, kad jie darniai sugeba bendradarbiauti ir vieningai išspręsti komplikuotas organizacijos problemas. Kiekvienai organizacijai svarbus vieningumas, tad paduokime balsą už visą dabartinę SLA Pildomąją Tarybą kaip šleitą, pareiškime savo sutartiną organizacijos reikalų supratimą.

Nuoširdžiai raginame visus SLA narius nuominuoti visą dabartinę SLA Pildomąją Tarybą.

SLA Gerovės Komitetas:
Pasirašo:

J. Krasinskas, 57 kp., Worchester, Mass.

Anna Petrash, 36 kuopa, Richmond Hill, N. Y.

Dr. Anthony L. Kapochy, 43 kp., So. Boston, Mass.

M. Vaidyla, 36 kp., Chicago, Ill.

M. Zdankienė, 40 kp., Pittsburgh, Pa.

K. P. Deveikis, 301 kp., Cicero, Illinois.

M. Stanislovaitienė, 35 kp., Wilkes-Barre, Pa.

J. Andrilionytė-Comley, 73 kp., Pittsburgh, Pa.

V. Kamarauskas, 1 kp. Edwardsville, Pa.

H. Čižauskienė, 134 kp., Chicago, Ill.

Milda Anesta, 175 kp., Dorchester, Mass.

M. Klimas, 3 kp., Linden, N. J.

M. Gudelis, 63 kp., Chicago, Ill

Ant. Diržys, 126 kp., New York N. Y.

K. J. Mačiukas, 260 kp., Chicago, Ill.

Vl. Braziulis, 136 kp., Cleveland, Ohio.

P. B. Balčikonis, 50 kp., Binghampton, N. Y.

B. Spudienė, 335 kp., New York N. Y.

P. Žilinskas, 75 kp., Los Angeles, Calif.

S. Michelsonas, 175 kp., Milton Mass.

PER MANO KOSTUVA

ATSISVEIKINANT SU LAPKRIČIU

♦

Su lapkričiu ir ruduo paspruko,
Nors ir neilgai jis užtrūko.
Lapkritys jau mus apleidžia,
Saulutė mažiau spindulius skleidžia,
Visi jiems esame dėkingi,
Nes jie buvo mums draugingi.
Ruduo buvo saulėtas ir gražus—
Žavėjo senyvus ir mažus.
Ilgai palaikė šiltą orą
Ir drauge ankstyvai žiemai norx,
Kad ir šaltis sukaustys viską,
Bet malonumą rasi miške.

★

Protingumas Vedybose

Jaunas vyrukas pasakoja senesnei moteriškei:

— Su jūsų sesers dukra negalėčiau apsivesti, nes ji per daug kvaila.

— Tiesa, tamsta sakai. Jums reikalinga tokia žmona, kuri turėtų užtektini proto dėl dviejų.

★

Atsrgumas Kaulų Nelaužo

Amerikietė fotografuojasi Cezarijoje prie šventovės griuvėsių.

— Aš nenorėčiau, kad fotografijoje būtų matomas mano automobilius. x aiškino ji fotografui,— nes mano vyras pamatys, kad aš sugrioviau tą pastatą.

★

LIAUDIES DAINELĖ

Štai viena dzūkų dainelė, kurią vertėtų prisiminti:

Nesakysiu, neporysiu,
Kam gėlelę skyniau,
Ar sau pačiai, ar kitam kam
Vainikėlį pyniau.

Tai aš skyniau rūtužėlę
Savajam berneliui,
Tai aš pyniau vainikėlį
Raibam sakalėliui.

Jau nuvyko vainikėlis
Ant glodžios galvelės, —
Dar negrįžo bernužėlis
Iš tolos šalelės.

★

Smusiausia vieta pasauly yra Egiptee, netoli Nilo žočių.

Lietus čia niekad nėra iškritęs.

Nesusipratimas

Klientas atneša papūgą į krautuvę nusiskųsdamas:

— Tamsta pasakei man, jog ši papuga moka dvi kalbs . . . .

— Taip iš tikrųjų yra — pertraukia pardavėjas — prancūzų ir nuosavą.

AUKSO MINTIS

Parodykite man žmogų, kuris neturi priešų, o aš jums parodysiu žmogų be principų.

—Antanas Olis

♦

Plienas yra tris kartus sunkesnis už aliuminijų.

Iš Detroit, Mich.

DETROITE ĮVYKSTA VLIKO POSĖDŽIAI

Vyriausio Lietuvos Išlaisvinimo Komiteto Seimas įvyks š. m. gruodžio 4 ir 5 dienomis Detroite, Lietuvių Namuose.

Seimas bus viešas ir jame galės svečių teisėmis dalyvauti ir ne Seimo atstovai. Seimo pradžia gruodžio 4 d. 10 val. ryto.

Seimui pagerbti yra ruošiamas (tai ppat Lietuvių Namuose) gruodžio 4 d. (šeštadienį) 7 val. vakare banketas, kurin maloniai kviečiame visus lietuvius gausiai dalyvauti.

Banketo bilieto kaina $12.

Meno daly dalyvaus muziko Stasio Slyžio Jaunimo choras su instrumentais (viso 70 asmenų) ir deklamuos jauna lietuvaitė **Taura Zarankaitė**, šokiam gros Vytauto Petrausko orkestras "Ažuolynas".

Gautas pelnas skiriamas Brazinskų bylos reikalams. Manoma, kad bankete dalyvaus amerikiečių spaudos ir televizijos atstova .

•

Vliko seimo metu gruodžio 4 d. į banketą stalus ir pavieniams **vietas prašome rezervuoti iki gruodžio 1 d. pas Antaną** Sukauską telef. TA 65-678, pas **Kazį veikutį telef. 924-6469** ir **pas Vladą Paužą Neringoje.**

Vliku iSeimui Ruošti K-tas

LIETUVIAI STUDENTAI VIENOJE, AUSTRIJOJE

Med. kand. Leonas Šulas yra lietuvių kaštos lėktorius Vienos universitete jau keleri metai. Jis tame pačiame universitete studijuoja ir mediciną. Šiuo metu L. Šulas laiko baigiamuosius egzaminus.

Be to tame pat universitete mediciną studijuoja Algis Šabanas, čakagiškės dr. Šabanienės sūnus.

Tame pačiame universitete yra dar du lietuviai studentai, tai Marija Eivaitė (čikagiškių inž. ir mokytojos Eivų dukra) ir **Saulius Vaičekonis, kurie kartu** lanko ir Pedagoginę akademiją. Pastarieji Vienon pasiųsti Illinois universiteto.

Taip pat Meno akademijoje Kęstutis Lapšys.

Jie visi Vienoje sudarė lietuvių studentų grupę, į kurią stengiasi suieškoti ir įtraukti daugiau lietuviško jaunimo, esančio Vienoje ar apylinkėse.

Pažymėtina, kad ten yra gyva ir puoselėjama Jaunimo kongreso idėja. —E.

Įprotis yra stora virvė: kas dieną mes į ją įpiname siūlelį, ir pagaliau mes jo jau nebegalime pertraukti.

Iš Mūsų Gyvenimo

MOTERŲ VIENETAS — BALZEKO MUZIEJAUS VALDYOS IR DIREKTORIŲ SUSIRINKIMAS

Moterų Vienetas — Balzeko Muziejaus Liet. Kultūros Valdybos ir direktorių susirinkimas įvyko lapkričio 15 d. ponios D. T. Swinarski namuose. Ten dalyvavo 24 ponios: Agnes Prusis, E. Zapolis, J. Stoen, Baltramonaitis, M. Krauchūnas, O. Jagiela, V. Radvilas, P. Beck, I. Balzekas, L. Rabinson, V. Vlasik, E. Balzekas, J. Monkus, A. Aukers, J. Kuzas, Pikiel, E. Swinarski, E. Norbut, P. Juška, I. Norbut, C. Liepa, A. Zunas ir Madsen, susipažinimo tikslu.

Nauja prezidentė Adelė Zunas trumpai, bet labai įtakingai, pravedė susirinkimą paskatindama: "Jog mūsų tikslas — praturtinti, pagerbiant tradiciją Lietuvos kultūros ir supažindinti visuomenę su Lietuvos istorija".

Pagerbta plojimu pereitų metų nusipelniusi pirmininkė Marytė Krauchūnienė. Paskirta 100 dolerių mirusio konsulo dr. Petro Daužvardžio atminimui.

Po susirinkimo ponią Swinarski labai gražiai pavaišino.. Tikrai puošnūs ir spalvingi Swinarskių namai — panašių tik galima pamatyti Hollywoodo scenose. Sterling sidabras, porcelanai bei krsitalai nepaprastai gražiai atspindėjo ant paklotų juodoms servetėlėms stalų. Jauna 12-to wardo aldermano žmona pati prirengė skanius pietus muziejaus moterų grupei, už ką mes jai paliekame dideliai dėkingos. Teodoras Kuzienė

Kad pamėgus skurdą reikalinga būti turtingu. —

Jau išėjo iš spaudos įdomi, iliustruota, istorinio turinio knyga:

JONAS HUSAS

Toje knygoje vaizduojama to čekų didvyrio kovos už tikybinę ir politinę laisvę.

Taipgi tilpsta Jono Huso laiškas Didžiajam Lietuvos Kunigaikščiui Vilniuje.

Knygos kaina $3.00.

Jei esate susidomėję čekų kovomis už savo laisvę, užsisakykite knygą apie JONĄ HUSĄ dabar.

Knygą JONAS HUSAS galima gauti

Sandaroje

840 West 33rd Street,
Chicago, Ill. 60608

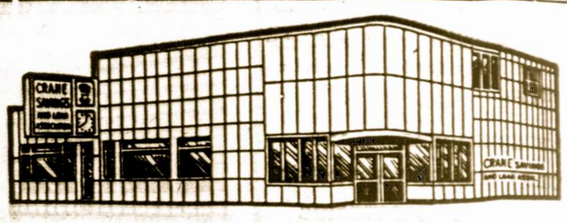

CRANE SAVINGS
AND LOAN ASSOCIATION
B. R. PIETKIEWICZ, Pres.
2555 West 47th Street Tel. LAfayette 3-1083
PLENTY OF FREE PARKING SPACE

5¼% Išmokamas už Vienų Metų Certificatų sąskaitą. Minimum $5,000.00

4¾% Naujas aukštas dividendas mokamas už investavimo sąskaitas.

PINIGAI ĮNESTI IKI 15 D. PELNO NUOSIMČIUS NUO 1 D
Dividendai mokami sausio ir liepos mėn. 31 d.

VALANDOS: PIRMAD. ir KETVIRTAD. ..... 9 v. r. iki 9 v. v.
ANTRAD. ir PENKTAD. ..... 9 v. r. iki 5 v. v.
ŠEŠTAD. 9 v. r. iki 12 v. d. — Trečiad. uždaryta

Laikui Bėgant

ANŲ LAIKŲ

KRIVULĖS REIKŠMĖ

Mėsų tarpe gal dar yra žmonių, kurie atsimena kaip senesniais laikais kaimų seniūnai (šaltyšiai), Lietuvoje, atnešdami į kaimą kokią valdžios žinią ar įsakymą, nešėsi su savim, vadinamąš "krivulę".

Tai buvo ypatinga (dažnai iš medžių šaknų) medinė lazda, kurios vienas galas užsibaigdavo kokio nors paukščio ar žuvies galva.

Prie tos "galvos" buvo prisvirtinus rašytas ar spausdintas valdžios įsakymas, kurį paprastai, pasiuntiniai buvo mintinai išmokę, bet, kuris, lyg ir patvirtindavo valdžios autoritetą.

Nes ir seniūnas ar pasiuntinys, lygiai, kaip ir tie, kuriems įsakymas buvo taikomas, daugumoje buvo beraščiai.

Šio šimtmečio pradžioje krivulė dar buvo naudojama Suvalkijoje.

Jei ir kitų Lietuvos vietų, krivulės likučių nebuvo užtikę, tai girdėjo iš senesnių.

Krivulė, kurios istorija siekia labai senus Lietuvos laikus, kada kriviai, lietuvių dvasininkai, su jos pagalba pranešdavo žmonėms dievų valios paliepimus ir visokias svarbesnias naujienas.

Kad nekiltų abejonių dėl jų tapatiškumo, krivių pasiuntiniai, visuomet nešėsi su savim įgaliojimą ženklą-krivulę.

Toji lazda pereidavo iš generacijos į generaciją nuo šimtmečiais rankose laikymo, buvo tartum, nupoliruota, nublizgintai

Ir visada jos viršūnę papuošdavo koks nors raižinys, lygiai kaip ir pati krivulė, būdavo visuomet labai dailiai išmarginta bei pagražinta.

Pranyko krivių laikai, užeidavo naujos gadynės, bet krivulės tradicija Lietuvoje išsilaikė per ilgus amžius.

Toji valdžios įsakymus patvirtinti lazda, lyg teikdavo didesnę reikšmę ir pačiam pasiuntiniui ir jo skelbiamam įsakymui.

Tos krivulės tradicijos net ir svetimieji nenorėjo panaikinti. O lietuviui sodiečiai krivulė nešė gražų praeities dienų įpročių tąsą, rišdavo Lietuvos žmones su protėvių, nustatyta tvarka.

Yra tyrinėtojų, kurie teigia, kad krivulė Lietuvos senovėje buvo lyg ir "paštininko", žinių teikėjo simbolis, pasitikėjimo ženklas.

Anuos Laikus Prisiminus

GIMTINĖ ŽEMĖ

Devynių Salų Platelių Ežeras Ir Jo Ypatingas Grožis

Karalienė Bona, kilimu italė, pasidariusi Lietuvos valdovo Zigmunto žmona tuose abiejuose kraštuose ieškojo vietos, kuri jai primintų visados žydrias gimtosios Italijos padanges.

Ir kai jai buvo dovanotos plačios Platelių apylinkės, vietoje Platelių ežero saloje liepė karalienė Bona pastatyti jai vasarinę rezidenciją—pilaitę.

Mat, pirmą kartą šiaurėje pasivaideno jai tolimos Italijos dangaus žydrumas. Ir tai buvo toje Platelių ežero mažoje saloje.

Toji pilis sugriuvo, išnyko. Nė pėdsako jos nebėra. Tik kai kada žvejų tinklai užkliūva už giliai vandenyje tepasilikusių polių — toje vietoje, kur buvo tos pilies prieplauka.

Platelių ežero yra devynios salos.

Lyg ir ežero krantai, žaliais medžiais apaugusios, tankumynais savo dengiančios.

Aukšti tai medžiai: eglės, pušys, lapuošiai.

Seniai juos kas kirto, tik rudeninis vėjas jų šakose užmiega, tik paukščiai giesmininkai pavasariais lizdus juose suka, tik sniego klodai žiemužės metu nuo šalčio ir audrų juos pridengia.

Platus Platelių ežeras, vietomis gilus labai.

Nendrynai jo kraštuose. Vasarą kiek ten ančių, narų, kitokių plunksnuočių.

Trikampiais iš Platelių jie į šiltuosius kraštus iškeliauja, pavasariais vėl sugrįžta.

O žuvų, žuvelių! Plauki sau laiveliu, nuo vienos salos iki kitos, tyla neišpasakyta, padebesių giedrumas širdį veria, o čia, žiūrėk, aplink laivelį šokinėja iš vandens žuvys.

Iššoksta, pagauna skraidantį musalą ir vėl murkt į vandens gilumą — pagauk ją tenai.

O tyla, o ramybė Platelių ežere!

Vasaros naktį, kai su mergelee laivelyje, plauk per tuos ramius ežero vandėnis,

Tik mergaitės niūniavimas švelniu aidu atsimuša į tą tylą,

O to oro kvėpavimas! Ten totik tyliai irklas sudrumsčia ežero vandenų ramybę.

Ii, krante nupiautas šienas kaž kokiu stebuklu pačiame ežero vidury pakvipo, tolimo darželio mėtomis kutena, dobilėliais baltaisiais širdį smagina.

O aplink tik tylūs, ramūs ežero vandenys, tik mergaitės švelnus niūniavimas...

Plateliai — senas, istorinis Žemaitijos miestelis. O jo ežeras garsina ir miestelį ir gyventojus.

Daug ką tas ežeras iš Lietuvos praeities, iš senų dienų galėtų papasakoti, paporyti. Bet jis tyli.

Juzė Daužvardienė — Lietuvos Gen. Garbės Konsulas

P-NIA J. DAUŽVARDIENĖ — LIETUVOS GEN. GARBĖS KONSULAS CHICAGOJE

Ponas Hampton Davis, Valstybės Departameto pareigūnas (Assistant Chief of Protocol) paskelbė, kad Jungtinės Amerikos Valstybių vyriausybė pripažino ponią Josephine Daužvardis Lietuvos generaliniu garbės konsulu Chicagoje, Illinois.

Chicagos lietuviai kaip tik to kio pripažinimo pageidavo.

Sveikiname ponią J. Daužvardieną gavus tokį paskyrimą.

Prisiminimai

TAIP ŽEMAIČIAI GYNĖ PALANGĄ NUO PRIEŠŲ

Neleido Susijungti Dviem Kryžiuočių Ordenam

Palyginamai siaura, 40 kilometrų platumo Baltijos jūros pakrantės, nuo Palangos iki Šventosios upės, buvo žemaičių ginama ir saugojama per du šimtus metų.

Kovos prasidėjo kaip tik kryžiuočiai užėmė Klaipėdą ir pradėjo veržtis į šiaurę.

Žemaičiai, nenorėdami susilaukti prūsų likimo, atkakliai gynė kiekvieną žemės pėdą, ypatingai Palangą, kurioje buvo viena žymesnių šventovių.

Negalėdami prasiveržti per žemaičių užtvarą, kryžiuočių vadai nusprendė apsupti Žemaitiją, įsteigiant kitą ordiną, toliau į šiaurę, prie dabartinės Rygos.

Tai buvo Livonijos ordeno pradžia.

Tą įvykdžius, Žemaitija buvo puolama iš dviejų pusių, tačiau pažangos nepadaryta.

Kryžiuočiai bandė susijungti, užimant, Palangą — Šventosios ruožą.

Kovos tęsėsi be paliovos. Negalėdami įveikti žemaičių, priešai griebdavosi diplomatijos ir kartais išsiderėdavo iš Didžiųjų Kunigaikščių visą Žemaitiją.

Bet kai tik ateidavo iš Vilniaus dekretas pasiduoti kryžiuočiams geruoju, žemaičiai numesdavo jį į šalį ir patys vieni gindavosi nuo neprašytų svečių.

Toks tųjų atkaklumas, pasipriešinimas nusilpnino Livonijos ordeną ir jis pradingo.

Žalgirio mūšis 1410 metais aplandė ir antrąjį ordeną.

Pažymėtina, kad žemaičiai dviejų šimtų metų kovoje išėjo laimėtojais.

Jeigu norite žinot kaip padaryti testamentą, tai įsigykite lietuvių kalba Pr. Šulą leidinį — "Kaip Sudaromi Testamentai". Ten rasite praktiškų nurodymų ir pavyzdžių. Leidinį galima gauti Sandaros administracijoj ir pas autorių.

Menkam visi vėjai skaudūs.

Rudenio šaltom dienom tik plaka jo bangos į devynių salų krantus.

"L. L." 25 m. Minėjimas

"Laisvoji Lietuva" didžiuojasi laimingai sulaukusi 25 metų savo gyvenimo sukaktį. Nors jos tas amžius palyginus yra visai mažas, bet ji pajėgė stipriai pastatyti savo spaudos kuolą, plačioje lietuviškoje visuomenėje, lietuviškajai visuomenei pateikdama visokiais klausimais naudingų minčių.

Jubiliejaus pravedimui sudarytas komitetas: pirm. Bronius Mačianskis, vicep. Kazys Oželis, kas. Leonas Smilgys, sekr. Antanas Stakėnas ir Valerijonas Šimkus. Komitetui pavestą surengti ir sėkmingai pravesti sukaktuvių minėjimą.

Yra numatyta lapkričio 26 d., penktadienį, senuose Tautiniuose namuose surengti konkursinę meno parodą, kurioje dalyvaus keletas lietuvių dailininkų su savo kūriniais.

Prieš metus laiko buvo painformuoti dailininkai kokią temą ruoju metu Lietuvoje apsilanse paveiksluose. Paveiksluose turi būti aiškiai pavaizduota 30 metų lietuvių atkakli kova su rusiškuoju okupantu dėl Lietuvos laisvės.

Paroda tęsis tik dvi valandas, nuo 6 iki 8 val. vak.

Jury komisija atrinks du tinkamiausius paveiklus ir jie bus premijuoti pirma ir antra premija.

Parodą aplankyti visiems bus naudinga, nes bus išstatyti specialiai nupiešti paveikslai, kurie pavaizduos lietuvių tautos vergovę komunistų retėžiuose.

Lapkričio 27 d., šeštadienį, Balio Pakšto svetainėje yra rengiamas sukaktuvinis banketas. Šokiams gros žinomo muziko B. Pakšto iškilus orkestras.

Prityrusios šeimininkės pagamins skanius, lietuviško skonio šaltus ir karštus valgius. Atsigaivinimui veiks baras.

Laisvosios Lietuvos" bičiulius tikimės pasimatyti bankete. Visus prašome, visų lauksime ir visus mandagiai sutiksime.

—ASta

JAUNIMO KONGRESO VEIKLA

Jaunimo Kongresas jau yra gerame pulse, turi suformavę administraciją, pasiskirstęs į darbo vienetus, ir visa paruošta sėkmingai pildoma įsiparei gojusių vadovų.

Yra sudarytas jaunimo organizacijų ir pavienių asmenų komitetas, o pastarasis yra sudaręs darbo komisijas, kurių jau net septynios veikia, tarp kurių yra ir Informacijos komisija, kuri numato pateikti spaudai informaciją apie visų komisijų darbus.

Spalio 28 d. Jaunimo centre KA komisija buvo susirinkusi pirmam savo posėdžiui, kuriame dalyvavo tos komisijos ir pakomisijų pirmininkai su pagelbiniu personalu.

Romas Kasparas, KA komisijos pirmininkas, pristatė pakomisijų pirmininkus.

Papildomus pranešimus padarė ir JK p-kas Romas Sakadolskis. Jis pranešė, kad sekantis JK visumos posėdis įvyks š. m. gruodžio 11 ir 12 d. Jaunimo centre, Chicagoje. Jaunimo kongresu jau yra žymus susidomėjimas jaunimo tarpe. Linas Regis yra darbštus šių technikų darbų vadovas.

Jolita Kisieliūtė, Registracijos pakomisijos p-kė.

Dalia Vaitkevičiūtė, Nakvynių pakomisijos p-kė.

Švitrius Gotceitas, Techninių reikalų p-kas.

Stepas Lukauskas, Tvarkos pakomisijos p-kas.

Audronė Matutytė, Krautuvėlės pakomisijos p-kė, JK dalyviams turės lietuviškų knygų, plokštelių, žurnalų, suvenyrų ir kt.

Regimantas Vedegys, vicepirmininkas ir KA komisijos iždininkas.

Jonas Šolūnas bus vakarinės programos koordinatorius.

Prie Kongreso atidarymo komisijos yra Informacijos k-jos atstovė Dalia Jasaitytė.

Jaunimo Kongresas prasidės 1972 m. birželio 30 d. Chicagoj ir baigsis liepos 16 d. Toronte, Kanadoje.

Didesnė dalis JG-so darbų jau yra gero tempo eigoje. Su viltimi žvelgtina, kad programos įvykdymas, jos pritaikymas, finansavimas ir kiti planuojami darbai būtų išvežami su gera sekme.

Inform. k-ja

ĮTARTINOS MONETOS

Kai 1946 metais buvo išleisti dešimtukai su Franklino Roosevelto atvaizdu, tuojau iškilo protestų prieš padėtus po atvaizdu inicialus J. S., nes tai primirė Juozo Stalino inicialus.

Vėliau paaiškinta, jog tai brai žytojo John Sinnock inicialai..

Dabar pasireiškia nepasitenkinimų su nukaltais Denveryje pusdoleriais, ant kurių po Kennedy atvaizdu matyti .... piautuvas ir kūjis.

Ir vėl paaiškinta, jog tai yra sukombinuoti inicialai braižytojo Gilroy Robertso.

Matyti, kad pastarasis braižytojas yra didelis simpatikas kujo ir piautuvo ar tos krūvinosios sistemos...

Bepigu liuosam ir po keru begyventi.

Chicago Savings and Loan Association

FEDERAL SAVINGS AND LOAN INSURANCE CORPORATION — SAFETY OF YOUR SAVINGS — INSURED UP TO $20,000.

6% PER ANNUM	5¾% PER ANNUM	5% PER ANNUM
ON CERTIFICATES OF $5000.00 OR MORE	ON CERTIFICATES OF $1000.00	ON ALL PASSBOOK ACCOUNTS
Two Year Maturity	One Year Maturity	

Chicagos Taupymo Bendrovė turi įvairiausių moderniškai įrengtų taupymo skyrių, lengvas privažiavimas, greitas patarnavimas, net du kiemai automobiliams pastątyti, sąu gumo dėžutės ir kitoki parankumai. Chicagos taupymo Bendrovė yra ne tik lietuvių sostinės, bet ir visų Amerikos lietuvių ir jų organizacijų centras. "The Presidential Room" puiki vieta organizacijų susirinkimams bei mažiems banketams teikiama veltui.

★ AR JŪSŲ NAMAS YRA DĖL JŪSŲ ŠEIMOS PER MAŽAS?

★ AR JŪSŲ PEČIUS YRA PER SENAS?

★ AR JŪS NORITE, KAD JŪS IR JŪSŲ ŠEIMA ATEINANT VASAROS KARŠČIAMS KVĖPUOTŲ GRYNU ŠALTU ORU?

CHICAGO TAUPYMO IR SKOLINIMO BENDROVĖ dėl bile kokių jūsų namo pagerinimų duoda paskolas nuo $500.00 ir daugiau tinkamomis išlygomis. O gal Jums yra reikalingi pinigai dėl kitokių reikalų? Ar jei neturite nuosavo namo ir jums nusibodo mokėti aukštas nuomas, įsigykite nuosavus namus.

BILE KOKIAIS FINANSINIAIS REIKALAIS KREIPKITĖS Į:

CHICAGO SAVINGS AND LOAN ASSN.

Philomena D. Pakel, President

6245 So. WESTERN AVE. TEL. GR 6-7575

HOURS: Mon. 12 P. M. to 8 P. M., Tues. 9 to 4, Thurs. & Fri. 9 to 8, Sat. 9 to 12:30

EUDEIKIS

DOVYDAS P. GAIDAS — GERALDAS F. DAIMID

Laidotuvių Direktoriai

TRYS MODERNIŠKOS KOPLYČIOS

4330 South California Avenue

Telefonai: LA 3-0440 ir LA 3-9852

4605-07 South Hermitage Avenue

Telefonas — YArds 7-1741-2

PETKUS

TĖVAS IR SŪNUS

Laidotuvių Direktoriai

MARQUETTE FUNERAL HOME

2533 West 71st Street

Telef.: GRovehill 6-2345 - 6

1410 South 50th Avenue, Cicero

Telef.: TOwnhall 3-2108 - 9

TRYS MODERNIŠKOS KOPLYČIOS

Aikštė Automobiliams Statyti

LIETUVIAI GYDYTOJAI

DR VYT. TAURAS

Gydytojas ir Chirurgas

Bendra praktika, spec. Moterų ligos

Ofisas: 2652 West 59th Street

Tel.: PR 8-1223

Val.: pirmad., antrad., trečiad., ir penkt. 2—4 v. po pietų ir kitu laiku pagal susitarimą.

DR. V. P. TUMASONIS

Chirurgas

2454 West 71st Street

Ofiso telef.: HEmlock 4-2123

Rezid. telef.: GIbson 8-6195

Priima ligonius pagal susitarimą. Dėl valandos skambinti tel. HE 4-2123; jei neatsiliepia, tai GI 8-6195.

Tel. of.: 847-5800; rez. PR 6-4250

DR. V. VILEIŠIS

Gydytojas ir Chirurgas

756 West 35 Street

(Kampas Halsted ir 35-os gat.)

Priėmimo val.: kasdien 1-4 p.p. ir 6-8 v. v. Šeštadieniais 1-4 p. p. Trečiad. ir sekmad. uždaryta.

DR. ANNA BALIŪNAS

Akių, Ausų, Nosies ir Gerklės Ligos. Pritaiko akinius

2858 West 63rd Street

Ofiso telef.: PRospect 8-3229

Rezid. telef.: WAlbrook 5-5076

Val.: kasdien nuo 10—12 val. iš ryto ir nuo 7—9 v. v. Treč. uždaryta. Kitu laiku susitarus.

DR S. BIEŽIS

Telef.: PRospect 7-1717

Gydytojas ir Chirurgas

3148 West 63rd Street

Val.: kas dieną po pietų 1—3; vak. 7—8; tiktai antrad. ir penk. Treč. ir sekm. ofisas uždarytas.

Rez. 3241 West 66th Place

Phone: REpublic 7-7868

DR. P. STRIMAITIS

Gydytojas ir Chirurgas

Bendra praktika ir chirurgija

Ofisas 2750 West 71st St.

Tel. 925-8296

Val.: 2—8 val. vak. Penktadieniais ir trečiand. uždaryta. 10—12 ir nuo 2—6 v.v, Sekma-

SVEIKATA
BRANGUS TURTAS

VANDENS ĮTAKĄ Į ŽMOGAUS KŪNĄ

Vanduo, kaip ir oras, yra visos gamtos būtiniausias daiktas, — be jo jokia gyvybė neišsilaikytų.

Žmonėms vandens tam tikro kiekio būtinai reikia, taipgi tas vanduo turi būti gana švarus, kad galima būtų jį gerti.

Būtina žinoti, kad vanduo sudaro tris ketvirtadalius žmogaus kūno Bsvorio.

Vadinas kietųjų medžiagų žmogaus organizme tik ketvirtadalis tėra.

Kiekviena kūno ląstelė vandens turi — laisvo ir chemiškai susijungusio su kitomis medžiagomis.

Be vandens jokių pareigų ląstelės atlikti nepajėgtų.

Jų pati gyvybė neišsilaikytų. Vanduo sudrėkina ir suminkština ne tik visas paviršiaus dengiamųjų audinių ląsteles, bet jis gaivina ir duoda tamprumo visiems organų ir net kalų audinaims.

Vandens yra ir labai daug kraujuje.

Vanduo ištirpdo visas kūno medžiagas, maistą, kietus daiktus ir dalinai net dujas ir tik tokiam skyščio pavidale — jo pristato kiekvienai ląstelei — be vandens ląstelės visai negalėtų maistu naudotis, jokia medžiagų pasikeitimas nepasikarttoų.

Vanduo padeda kūnui apsivalyti ir prašalinti nešvarias, nuodingas medžiagas. Vanduo palaiko ir kūno šilumą pastoviai, vienodai, išgaruodamas prakaito formoje, atvėdindamas kūno paviršių.

Vanduo, kad ir švariausias būtų, bet visgi jis turi savyje daugybę mineralų ištarpinęs, dujų, truputį dulkių ir bakterijų.

Toks vanduo yra priskaitomas prie sveikų ir grynų, jei tik jame nėra piktųjų bakterijų, ligų perų, ir jei jis nėra suterštas gyvulių ar žmonių nešvarumais ir jei jame nėra ištirpusių augmenų pūvimo medžiagų.

Paviršiaus vanduo greičiau apsikrečia įvairiomis bakterijomis ir organinėmis medžiagomis.

Vanduo gilių šulinių, šaltinių yra daug švaresnis ir jis turi daugiau mineralinių druskų.. Vienas iš tų mineralų yra flueridas, kuris yra gilių šulinių vandenyje.

Tokį vandenį vaikai gerdami turi labai tvirtus dantis ir juos negreit paveikia pūvimo bakterijos.

Toki vaikų dantys būna negražūs, gargždenuoti, strazdenuoti, bet jie yra labai tvirti ir turi daug atsparumo kartozinizmui.

Bakterijų vandenin galį pakliūti, ir piktųjų ligų pradų ir šiaip tik pūvimo bakterijų.

Jei ligų bakterijų pakliūva, tai gali vandenį apkrėsti karštlige, dizinterija, cholera, difterija ir kitomis.

Miestų vanduo yra daug saugesnis už kaimų ir miestelių. Miestų vanduo yra chemizuotas ir jį gerti pavojaus nėra, bet reikia jo gerti pakankamai, nemažiau tris—keturis stiklus pedieną.

Vanduo yra labai sveika vidurių virškinimo aparatui.

Žmonės, kurie turi bėdos su nevirškinimo aparatu, jie turėtų kas rytas po vieną stiklą drungo vandens išgerti, pirmiau valgymo.

Nūdien augantieji vaikai ir užaugę žmonės turėtų gerti daugiau vandens vietoje birgalinių gėrimų įvairiais vardais pavadintų.

Vandenį žmonės gerdami būtų daug sveikesni ir mažiau bėdų turėtų su vidaus virškinimo mašinerija!

Dr. A. J. Gussenas

Verta Žinoti, Jog . . .

STEBUKLINGI VAISTAI AR STEBUKLINGI LIGONYS?

Vieno dienraščio sveikatos patarimų skyriuje buvo pradėta rėklamuoti "Orazino" kapsulės, kaip naujausi ir geriausi vaistai prieš arterijų sklerozę.

Po kurio laiko tamė pačiame skyriuje buvo patalpintas padėkos laiškas ligonio, kuriam nuo sklerozės buvo užsikimšusi kojoje arterija, bet jo poros savaičių pavartojus cinko kapsules, pradėjęs vaikščioti.

Vėliau taipgi tilpo ilgas padėkos laiškas už prisiųstus cinko vaistus. Dėkoja už pagydymą nuo sklerozės.

Šie laiškai patalpinti kaipo įrodymas, kad cinko kapsulės labai greit ir gerai pagydo nuo arterijų sklerozės, todėl nestebėtina, kad cinko kapsulės pareikalavimas buvo didžiausias ir šeimos gydytojai nors ir nenorėdami tenkino ligonių pageidavimus.

Pas antrojo laiško rašytoją atsilankius pastbėjau ant lentynos bonkutę su cinko kapsulėm, iš kurių tik labai mažas kiekis tebuvo sunaudotas. Paklausus, kodėl rašė padėką gydytojui ir dėkojo už pagydymą, kada tie vaistai beveik nenaudoti, atsakė:

— Kas čia tokio; aš negalvojau, kad dės į laikraštį.

Jeigu vaistų gavėjas parašė nerimtą laišką gydytojui, tai gydytojas vis tiek turėtų turėti tiek supratimo ir žmoniškumo ir neklaidinti skaitytojų, talpindamas sveikatos skyriuje nerimtus, klaidinančius laiškus.

Kiek cinkas yra veiksmingas, kol kas nėra nustatyta. Jeigu jis būtų toks veiksmingas kaip nurodoma pagal įdėtus laiškus, visi sklerozininkai būtų pagydyti. Tvirtinama, kad cinkas gydo žaizdas, bet jis nepanaikina susidariusių arterijose susiaurėjimų.

Jei vienas sklerozininkas padėjo vaikščioti, tai ne nuo cinko kapsulių, bet dėl to, kad kraujas praplėtė šalutines arterijas ir prie nedidelio darbo kojos raumenys gauna užtektinai kraujo.

Antram "pagijusiam" dėkotojui jokios cinko kapsulės nei kiti vaistai negalėtų padėti prie tokio gausaus gyvuliniais riebalais ir kiaušiniais pertekusio maisto.

Jei gydytojas patariantis vartoti cinko kapsulės su pertraukom visa laiką, tai vistiek turėtų turėti supratimą, kad tos kapsulės negalėjo pagydyti sklerozе sergančio per 2—3 savaites. Tai tik nežmoniška gydytojo - patarėjo nerimta rėklama. Norėtųsi matyti ir iš tokio gydytojo pusės vispusiško žmoniškėjimo.

Kol kas nuo arterijų sklerozės nėra išrasta stebuklingų vaistų, tik patarėjai suranda stebuklingus ligonis.

—A. Salietis

LIETUVOS GEN. KONSULO A. A. DR. PETRO DAUŽVARDŽIO ŠEIMOS PADĖKA

Susirgus ir iš gyvųjų atsiskyrus mūsų mielam vyrui, tėvui ir seneliui, visuomenė taip skaitlingai, taip nuoširdžiai reiškė savo liūdesį ir teikė paslaugą, kad mes nepajėgiam visiems asmeniškai atsidėkoti, todėl dėkojame per spaudą:

Ligos metu jį rūpestingai sarginusiems gydytojams Dr. J. Meškauskui ir Dr. S. Biežiui; dvasinį-religinį sustiprinimą teikusiam Kun. J. Kuzinskui; Šv. Kryžiaus ligoninėje Ses. Ambrose ir tarnautojams, lankytojams, gėlių bei linkėjimų pasveikt siuntėjams.

Šermenų ir laidotuvių metu: Kardinolui Cody, Vysk. Brizgiui, Prel. D. Mozeriui, Klebonui Kun. A. Zakarauskui ir kitiems kunigams, atnašavusiems Mišias, Kardinolui, Vyskupui ir Klebonui už jautrius pamokslus, katalikų ir evangelikų kunigams už apeigas kapinėse; parapijos patikėtiniams — tvarkdariams.

Dr. L. J. Simučiui grojusiam vargonais prieš atsisveikinimą. Chorams ir jų dirigentams, solistams, ir Muz. A. Vasaičiui už programą atsisveikinime ir Mišiose.

Atsisveikinimo kalbėtojams — pristatytojui Prof. M. Mackevičiui, Atstovui J. Kajeckui, ALT Prez. Dr. K. Bobeliui, LB Vidurvakario Apygardos Pirm. J. Jasaičiui.

Specialiai atvykusiems į laidotuves Lietuvos Atstovui J. Kajeckui ir Generaliniams Konsulams p. A. Simučiui ir Dr. J. Žmuidzinui, ir PLB Pirm. p. S. Barzdukui.

Konsulate budėjusioms skautininkėms O. Siliūnienei, S. Jelionienei, A. Rasutienei, ir Fed. L. Moterų Klubo Pirm. M. Krauchiūnienei.

Bažnyčioj konsulų bei valdžios pareigūnų sutikėjams, Urugvajaus Konsului F. Stungevičiui ir Inž. A. Rudžiui.

Karsto nešėjams — Konsulato sekr. L. Labanauskui, jo sūnums ir A. Šrupšai.

Spaudai, radijo ir televizijos valandų vedėjams, paskyrusiems daug vietos ir laiko raštams ir kalboms apie velionį bei laidotuves.

Mišių, gėlių aukotojams, ir labai dosniai aukojusiems Lietuvos Fondui ir kitiems fondams, lietuvių organizacijoms, institucijoms ir t. p.

Ypatingai gilią, nuoširdžią padėką reiškiame gerbiamam mūsų parapijos klebonui, kuris rūpestingai ir sumaniai patvarkė bažnyčioje iškilmes, budėjimą, atsisveikinimo apeigų ir Mišių tvarkas, ir laidotuvių direktoriui J. Evans ir jo sūnui Jonui, kurie pavyzdingai atliko sunkoką laidotuvių eigos užduotį.

Neįmanoma išvardinti visus geradarius. Visiems, vienu ar kitokiu būdu išreiškusiems brangiam Konsului paskutinę pagarbą, ir užuojautą liūdinčiai šeimai — dėkojam.

Juzė Daužvardienė,
Petras Vytautas Daužvardis,
Marčios, Vaikaičiai

NEVISOS KOLORIJOS VIENODOS

Mokslininkai nustatė, kad nors ir vienodo kiekio kalorijų cukrinis maistas ir krakmolinis maistas žmogaus kūną veikia nevienodai.

Pagal jų tyrimus, cukrinės kalorijos penkius kartus daugiau tukina, negu krakmolinės kalorijos.

Daktarai Brookhaven National Laboratorijoje maitino ligonis su aukštu kiekiu cukraus ir su aukštu kiekiu krakmolo. Jie surado, kad cukrus į kraujo riebalus pavirto pas cukrinius dietininkus nuo dviejų iki penkių kartų daugiau negu krakmolas virto į riebalus pas krakmolinių maistu maitintus ligonius.

Išvadoje nustatyta, kad cukraus kalorija pagamina daugiau riebalų negu krakmolas.

Toliau jie nustatė, kad moterys vartojančios prieš neštumą piliules yra dar daugiau linkusios į riebėjimą.

Todėl toliau patariam moterims vartojančias prieš neštumą piliules, būti atsargiom su cukriniu maistu.

GERIAUSIAS SAVAS KRAUJAS

Laike operacijų ypač sunkių, nustojama daug kraujo, kuris turi būti papildomas iš kraujo bankų.

Įpilamas kraujas turi atitinkti operuojamo žmogaus kraujo rūšiai.

Kartais susidaro kraujo trūkumai, o svarbiausia, kad kraujo davėjai, kurie duoda kraują už pinigus, dažnai serga kepenų liga, hepatitis.

Tokį kraują gavęs ligonis taipgi gauna kepenų ligą.

Vienas JAV aviacijos daktaras surado būdą panaudoti — perpilti pačio operuojamo žmogaus kraują.

Dr. Gerald Klebanoff medicinos centre San Antanio pagamino prietaisą, vadinamą "autotransfuser", kuris susiurbia išbėgantį laike operacijos kraują, jį išvalo ir vėl supumpuoja atgal ligoniui.

"Toks autotransfuseris perpila tikrai tą patį kraują, tuo išvengiama klaidų įpilant kito tipo kraują arba apkrėstą kraują.

Jei šis prietaisas būtų panaudotas visur, pagal dr. Klebanoffą, būtų nebereikalinga apie du milijonus pačių per kraujo bankus gaunamo kraujo. **Ap.**

JŪS KLAUSIATE, –

X-SPINDULIAI — —NĖRA PAVOJINGI

Aš girdėjau pasakojant, jog X-ray gali pažeisti tas kūno dalis, per kurias jie yra perleidžiami. Gydytojas man patarė pereiti per tokias nuotraukas, bet aš baiminuosi ir vis dar negaliu apsiprasti ką daryti.

Malonėkite apie tai paaiškinti, aš būsiu dėkinga.

A. D-nė, Detroit, Mich.

Atsakymas

Iš pat pradžių norėtume pasakyti, jog jūsų išgąstavimas be pagrindo. Šiuo metu peršvietimas X-spinduliais nėsudaro jokio pavojaus organizmui. Moderniški aparatai, kurių pagalba atliekamos tos nuotraukos, yra taip ištobulinti, jog spinduliai labai greitai per dešimtą dalį sekundės, atlieka savo darbą ir nieko blogo nepadaro.

X-spinduliai pradėti vartoti pabaigoje 1895 metų.

Pradžioje, kai atlikimas tokių nuotraukų užtrukdavo minutę laiko, ir kai nebuvo tinkamų apsaugos priemonių, tai tie spinduliai kartais pažeisdavo technriko rankas.

Dabar gi technikai dėvi gumines pirštines, apdengtas švinu, per kurį X-spinduliai nepereina.

Pakankama apsauga yra aprūpinti ir pacientai, kurie būna peršviečiami.

SAPNAI GALI BŪTI SVEIKAS REIŠKINYS

Dr. Joe Kamiya, Pscihologinio Instituto Washingtone direktorius, tvirtina, jog sapnai yra geras reiškinys žmogaus sveikatai.

"Tik pastaraisiais keliais metais pasisekė gauti įrodymų, jog dienos metu svajonės, o užmigus — sapnai gali turėti teigiamos įtakos į žmogaus dvasinį ir fizinį stovį,— teigia dr. Kamiya.

Jeigu taip iš tikrųjų yra, tai prie kiekvienos progos turėtumėm pasinkėti vieni kitiems "saldžių sapnų!"

APIE KRAUJAGYSLIŲ SUKALKĖJIMĄ

Gydytojų grupė Philadelphijoje paskelbė, jog svarbiausios kruajagyslių sukalkėjimo (arteriosclerosis) priežastys yra paveldėjimas, riebūs valgiai, nuolatiniai susijaudinimai ir senyvas amžius.

MEDUS YRA NAUDINGAS ŽMOGAUS ORGANIZMUI

Sveikatos ekspertai vienu balsu pripažįsta, jog medus yra labai naudingas mūsų organizmui.

Medus suteikia keletą svarbių elementų, kaip tai: fosforo, kalkių, geležies ir proteinų, reikalingų palaikyti gyvybę.

Tuo pat sykiu medus prisideda prie apsaugojimo mūsų nuo difterito ir gerklės užregimo.

Moterys, kurios vengia saldumynų ir cukraus, bijodamos nutukti, gali drąsiai vartoti medų be jokios baimės, nes jis neapkraus ekstra svoriu.

FIZINIS DARBAS IR ŠIRDIES PRIEPUOLIAI

Amerikiečiai gydytojai atliko eilę tyrinėjimų, bandydami patirti kokio užsiėmimo žmones dažniau paliečia širdies priepuoliai (atakos).

Pasirodė, jog tarpe tų, kurie atlieka fizinį darbą ir nepasiekę 65 metų amžiaus, širdies ligos pasitaiko du sykiu mažiau, negu tarpe tų, kurie dirba sėdėdami ir mažiau turi progų itempti savo raumenis.

AKINIAI — GANA SENAS IŠRADIMAS

Istorikams nepasisekė išaiškinti, kas yra tikruoju akinių išradėju.

Vieni spėja, jog kinai, kiti tvirtina, kad akiniai pirmiausia pradėti vartoti Indijoj.

Europoje akiniai pasirodė apie 8-jį šimtmetį.

Yra užsilikęs iš tų laikų paveikslas, kuris parodo vieną pirklį, nešint akinius.

Mažojoj Azijoj, iškasinėjant Trojaus miesto griuvėsius, buvo atrasti šlifuoti stiklai, kurie galėjo tarnauti kaipo akiniai..

13-me šimtmetyje Florencijos vienuoliai, Italijoje, jau mokėjo išdirbinėti akinius ir už gerą kainą parduoti..

KAS YRA AŠ?

Neturiu nieko aš nuo savęs,
Kalbėt' išmokau iš kitų,
Atrodo viską esu gavęs,
Kas yra aš ar klausei tu?

Išvaizdą esu paveldėjęs,
Spalvą plaukų, akių, odos,
Protą taip pat kaž kas įdėjo,
Klausims' neišeina iš galvos.

Kas yra tas, kur valdo kūną?
Kame gyvybės paslaptis?
Dažnai tų aš visokių būna,
Liūdnas, linksmesnis, piktas jis.

Kas yra tas, kuris kariauja?
Viduj prieš gėrį ar aistras,
Kas gi fiziniai kūną griauja?
Ar tas vadinamas mūs aš?

Kas valdo širdį ir sveikatą?
Esu bejėgis aš visai,
Geriu arielką ar arbatą,
Kas aš, naišku visiškai.

Bizūnas

Trys JAV kariniai laivai, varomi atomine jėga, svečiuojasi Naujoj Zelandijoj.

MIAMI BEACH, FLA.

SANDARIEČIŲ BANKETAS ĮVYKS GRUODŽIO 5 D.

Sanadros 52 kuopos metinis banketas įvyks gruodžio 5, 5 v. vakare Lietuvių Piliečių klubo salėje, bus gera vakarienė ir graži meninė programa.

RENGIASI PAMINĖTI VASARIO ŠVENTĘ

Lietuvos nepriklausomybės sukaktį minėsime 1972 m. vasario 16. Yra numatytas simfoninis koncertas Miami Bay Grant Park. Progrmaoj dalyvaus Stasys Baras, vienas iš geriausių tenorų iš Chicagos.

Piliečių klubo salėje iškilmingas susirinkimas įvyks vas. 20, meninę dal. išpildys Stasys Baras ir vakare įvyks banketas.

—E. Yankus.

IŠRINKTA AM LIETUVIŲ SKYRIAUS VALDYBA

Amerkos Lietuvių Tarybos skyriaus valdyba išrinkta 1972 metams. Pirm. A. Kaulakis, vicepirm. P. Šilas ir D. Jazbutis, ižd. E. Jankienė, prot. sekr. J. Bukaveckienė, iždo glob. V. Semaška iri J. Gužauskas.

Simo Kudirkos išdavimo metinis minėjimas yra įjungiamas su Sandaros banketu. Čia Miami ALTo skyrius prisimins Simo Kudirkos išdavimą. Tą dalį programos rūpinasi Vytautas Semaška.

HUMORAS

Mažytė Marytė kaž ką piešia popiery.

— Ką tu darai, vaikeli? — klausia mamytė.

— Aš, mamyte, rašau laišką Birutei.

— Bet gi tu, mažyte nemoki dar rašyti!

— Tai nieko, mamyt. Birutė juk irgi nemoka skaityti.

JIS GERIAU ŽINO . . . . . .

Ligoninėn ateina žmona sergančio vyro su savo seserimi. Jas pašaukia prie dežūruojančio gydytojo.

— Man labai nemalonu pranešti, bet jūsų vyras jau yra miręs.

— Ue, tai negalimas daiktas! —surinka sesuo.

— Nesiginčyk! Juk daktaras geriau žino, — sumurmėjo žmona.

Dievo Karalystės Žinios

Nr. 8.

Pirmos Mozės Knygos Aprašymas apie Sutvėrimą

Biblijos aprašymas apie sutvėrimą, ir Edeno Daržo apysaka apie žmogaus puolimą, pateko dideliam evoliucininkų kritikavimui.

Bet pastaruoju laiku daugelis mokslininkų linksta kitor pusėn šiuose dalykuose.

1932 metais Prancūzijos profesorius Rene Thevenin, Amerikoj atspausdintuose savo straipsniuose apie žmonijos padermės amžių, pasakė:

"Pirma negu mokslas paliaus atkasinėti kapus ir jūrų dugnus, gal pasirodys, kad daug tiesos slepiasi žmogaus - puolimo apysakoje."

Mes tikime, kad Biblijoje aprašytasis žmogaus puolimas yra daugiau negu "apysaka".

Ji paremta faktu, kad pradiniai žmogus buvo sutvertas tobulas ir jam buvo duoti tobuli namai "Edene į Rytus".

Tokis tad bus mūsų nagrinėjimo pagrindas.

Neturėsime gana vietos suderinti visus tuos dalykus su mokslu; pasitikėsime, kad susidomėjusieji, ypač tie, kurie turi abejonių tuose dalykuose, bus noringi ištirti tą dalyką liečiančius faktus mokslišku atžvilgiu, ir nemėgins patvirtinti nepamatuosius evoliucininkų spėliojimus.

Norėdami pagelbėti šitų dalykų tyrėjams, mes patariame knygelę "Evoliucininkai pas Kryžkelį".

Pavyzdžiui, tyrinėjimas parodo, kad septynios tvėrimo "dienos", apie kurias kalbama Pirmoje Mozės Knygoje, yra ilgos laiko gadynės, o ne 24 valandų dienos.

(Bus daugiau)

Kas įdomaujatės apie Tiesą, mes prisiųsim veltui knygelių.
Kreipkitės šiuo adresu:
Lithuanian Bible Students,
212 E. 3rd Street,
Spring Valley, Ill. 61362

UŽUOJAUTOS IŠRAIŠKA

A. † A.

Ilgamečiui Amerikos Lietuvių Tarybos nariui

Stasiui Gegužiui

mirus, jo žmoną Anastaziją, šeimą, gimines ir draugus giliai užjaučia

AMERIKOS LIETUVIŲ TARYBA

PASKAITOS IR TYRINĖJIMAI

atsibūna kiekvieną sekmadienį, svetainėje Y.M.C.A., 6235 S. Homan Ave., prie 63rd St., nuo 10—12 val. ryto.

Kviečiame visus, norinčius susipažinti su Dievo tiesos žodžiu, ir per jį surast išganymo kelią.

Įėjimas nemokamas, kolektų nėra.

Švento Rašto Tyrinėtojai

FRANK'S T V. & RADIO, Inc.

Didelis pasirinkimas įvairiausių televizijų, radijo stereo aparatų. — Oro vėsintuvai. Spalvotos televizijos aparatai. — Pardavimas ir taisymas.

3240 SO. HALSTED STREET — Telef. CA 5-7252

PATARIMAI ŠEIMININKEM

OBUOLIŲ PYRAGAITIS SU ALMONDS RIEŠUTU

Paimti:
2 puodukai persijotų miltų,
¾ puoduko cukraus,
3 šaukštai kapimo miltelių (baking powder),
1 šaukštuką druskos,
½ šaukštuko kepamos sodos,
1 rikutę cinamono ir kardamono.
1 dėžutę (5 uncijas) sutrintų almods,
1 gerai suplaktas kiaušinis,
1 puodukas obuolių sulčių, (gali būti iš skardinės),
3 šaukštai sutipyto sviesto,

Sumaišius sausus dalykus ir dar kartą persijuoti.

Aatskirkitee 3 šaukštus sustrintų almonds riešutų, o kitus sudėkite . persijotus miltus.

Sumaišykite išplaktą kiaušinį su obuoliu sultimis ir pridėkite tirpytą sviestą.

Sujungti sausus dalinius su skystesniais produktais ir gerai išmaišykite.

Jei gaminate tešlą su elektrine mašinėle, tai nemuškite tešlos ilgai.

Įdėkite tešlą į riebalais ištepta, pailgą keptuvę, apibarstykite migdolais ir įdėkite į krosnį 350 laipsnių F. ir kepkite 1 valandą.

LIETUVIŠKO MEDUOLIO — "KRUPNIKO" GAMYBA

Viena skaitytoja užklausė, kaip galima pagaminti meduolį arba "krupniką".

Tuo riekalu čia patiekiame nurodymus:

Paimtikte: :
1/4 dalį kvortos medaus,
su 1 stiklu vandens medų užvirinti ir
nugriebti.
Pridėkite keletą gvazdikų,
1 riekutę cinamono,
truputį vanilos,
gabaliuką. muškato (nutmegtree) ir
1 riekutę apelsino žievės.

Po pakartotinų, trumpų užvirinimų indą palikti atdarą, kad geriau viskas susijungtų. Paskiau viską perkošti ir vėl pavirinti.

Atitraukus nuo ugnies tuojau supilti pusę kvortos gryno alkoholio.

Gera uždengti, kiek palaikyti ir supilti skystį į bonką.

Tokį meduolį patiekti stikliukuose dar karštą.

KAIP IŠKEPTI KIAULIENOS GABALIUKUS?

Rikia paimti:
1 svarą kiaulienos gabaliukų (pork shoulder),
2 šaukštus sviesto,
1 mažą svogūną,
1 puoduką pamidorų,
1 šaukštą soso "Worcestershire",
truputį druskos,
pipirų.

Daroma taip: apvolioti miltuose tuos kiaulienos gabaliukus ir pakepinti keptuvėje iki raudonumo.

Apdėti svogūną gabaliukais ir pamidorais.

Papapirinti, pasūdyti ir apipilti "Worcestershire" sosu.

Apdengti keptuvę viršeliu ir šutinti ant lengvos ugnies.

KUMPIS SU RŪGŠČIAIS KOPŪSTAIS

1 svarą kiaulienos gabaliukų
½ kvortos rūgščios grietinės,
3 uncijas sviesto,
Paimti:
½ svaro kumpio,
2 svarus rūgščių kopūstų,
2 obuolius.

Daroma taip:

Skardos dugną, ištepti sviestu, apdėti rūgščiais kopūstais colio storumo.

Be to, apdėti gabaliukais sviesto, supiaustytais (nuluptais) obuoliais ir supiaustytas kumpis, apipilti grietine ir įstatyti į karštą krosnį 1 valandai laiko.

BULVIŲ APKEPAS.. SU MORKOMIS

Reikia paimti:
12 bulvių,
2 kiaušinius,
1 morką,
1 šaukštą sviesto,
2 šaukštus grietinės,
2 stiklinės pamidorų padažo,
truputį druskos.

Daroma taip:

Nuskutus bulves išvirti, nusunkti ir karštas sugrūsti.

Tada dėti virtą tarkuotą morką, druskos, kiaušinius, sviestą ir viską išminkyti.

Paruoštą masę, sudėti į sviestu ištepta ir pyrago džiūvėsiais pabarstytą skardą.

Paviršių sulyginti, patepti grietinės ir kiaušinio mišinin.

Pabarstyti džiūvesiais ir pakepti orkaitėje iki kepsnys apgels.

Duodant į stalą, supiaustyti gabaliukais ir užpilti pamidorų padažu.

Galima vietoje pamidorų vartoti spirgučius.

PUSSALDĖ JAUTIENA

(Sweet Sauer Pot Roast)

.....Reikia paimti:
4 svarus jautienos (rump or chuck.
1/8 puoduko miltų,
3 šaukštus sivesto,
1 svogūną,
1 lauro lapelį (bay leaf),
3 šaukštus cukraus.

Be to paimti:
1 šaukštelį druskos,
½ šaukštelio pipirų,
¾ puoduko acto ir
¾ puoduko karšto vandens.

Daroma taip:

Pavolioti mėsą miltuose ir apkepinti karštame svieste.

Pridėti svogūną, supiaustytą ritinėliais, lauro lapelį, cukrų, pipirus, actą, karštą vandenį.

Pridengti ir šutinti ant lengvos ugnies apie 3 valandas.

Šis kepsnys tinka 6-iems asmenims pavalgyti.

LENGVAS PLOKŠTAINIS

(Mozūdėlis)

Reikia paimti:
3 kiaušinių trynius,
¼ svaro sviesto,
mišinį ištrinti iki baltumo.
pridėti ¼ svaro sukapotų saldžių migdolų,
pora karčių migdolų,
1½ puoduko sutirpinto ir ataušinto medaus.
Viską gerai išsukti, Pridėti:
šaukštus įvairių šaknelių,
sugrūstų gvazdikėlių,
cinamono
angliškų pipirų,
1 unciją potašo (baking soda),
išleistą dviejuose šaukštuose vandens,
pabaigoje — pusantro svaro miltų ir
baltimų putas iš likusių kiaušinių.

Kepimo formą ištepti sviestu, pabarstyti pyrago džiūvėsėliais ir supylus, pakepti vidutinio karštumo krosny.

Kai atauš, apipilti šokoladiniu glajumi (liukru).

KELETAS PATARIMŲ NAMŲ PRIEŽIŪRAI

1 Šluokite grindis prie atviro lango.

2 Šluotos, šepečiai ir kitokie valytojai prvialo turėtėi sau pastovią vietą.

3 Laikas nuo laiko šepetį šluoti grindims reikia išplauti vandenyje, į kurį keletą lašų įlašinti amoniako.

4. Sykį per savaitę reikalinga padaryti namuose generalinį apvalymą, ištraukiant dulkes iš divonų, ištrinti grindis skuduru pamirkytu politūroje ar kokia pasta.

ALIUMINIAI INDAI

Aliuminiai indai turi gerą ypatybę, kad jie yra lengvai nerūdyja ir nedūžta.

Juose verdami valgiai yra sveiki.

Tačiau aliuminiai indai turi vieną ypatybę, kartkartėmis pajuosta.

Kyla klausimas: kaip tuos indus apsapugoti, kad jie nepajuostų?.

Dažnai reikia juos pavirinti vandeny su actu ir kopūstų bei agurkų rūgštimi.

Visa tai lengvai nuima nuo jų juodumą.

Ir vėl šie puodai tampa gražūs — sidabro spalvos.

Taip pat negalima tuose aliuminiuose puoduose laikyti maistą ilgesnį laiką.

Ypač, rūgščių ar sūrių valgių.

Jeigu, kartais maistas juose prisviltų, tuojau reikia jį išimti, puodan pripilti šalto vandens.

Maisto apsaugojimui nuo prisvilimo, patepama puodo dugną riebalais.

Aliuminijaus puodų negalima šveisti su smėliu bei soda.

Geriausia juos valyti su karštu vandeniu ir muilui, o paskui gerai išskalavus vandeniu sausai išdžiovinti.

Blogiausiu atveju—tokius indus pavalyti su šveitimo milteliais.

Norint, kad šie indai tik naujai nupirkti, būtų patvaresni, juose reikia pavirinti vandenį su pienu.

Vienai stiklinei vandens, imama 1 stiklinė pieno.

KOKIUS PRODUKTUS LAIKYTI ŠALDYTUVE?

Šaldytuvan negalima dėti karštų bei šiltų valgių.

Virtą pieną, kompotą ar sriubą, prieš įstatant šaldytuvan, reikia atšaldyti šaltame vandenyje.

Tai yra pagrindinis dėsnis. Priešingu atveju — pagadinsime šaldytuvą.

Taip pat nededame šaldutuvan nauji, dar neatidaryti įvairūs konservai, uogienės.

Tik juos atidarius, jie perdedami į kitus indelius (geriausiai plastikinius) — įstatomi į šaldytuvą.

Netenka šaldytuvuose laikyti sausus produktus, kaip tai: kruopas, ryžius, miltus, cukrų, arbatą, kavą.

Šie produktai laikomi sausoje vietoje, spintose bei ant lentynėlių sandėlyje.

Taip pat ne visai tinka šaldytuvas įvairioms daržovėms ar vaisiams.

Mat, šie produktai greitai per šala ir jų skonis greitai pasikeičia.

Esant karštam orui, kai šios prekės greitai genda, galima jas įdėti į šaldytuvo dugną, bet pirma jas reikia sudėti į plastikinius maišelius.

Netinka šaldytuvan statyti ir puodų su likusiu maistu nuo pietų.

Reikia tą maistą perdėti į tinkamus plastikinius indėlius, uždengti su viršeliais, nes priešingai, gausis blogas kvapas nuo to maisto šaldytuve.

Taip pat, reikia kas dvi savaites valyti šaldytuvą, kad jis smarkiai neprišaltų.

KELI PATARIMAI

Jei druska maišely pasidaro kieta, tai nedaužyk jos plaktuku ar košėlu, bet ant stalo uždėk maišelį į pėdas aukštyn ir tada suduok keletą kartų. Druską tuomet subyrės.

DUONOS KEPIMO PRADININKAI

Archeologai yra patyrę, kad prieš 1000 metų Europos gyventjoų tarpe buvo tokių, kurie nežinojo, kas yra duona ir dar nemokėjo jos kepti.

Dūiovintus ir gerokai padegintus grūdus žmonės tuomett sutrindavo miltus. Labiausiai buvo paplitę grikiai.

Iš grikių ar kitokių grūdų ir buvo verdama košė.

Paprasto, neturtingo valstiečio maistas beveik ir susidėdavo iš tokios košės, daržovių ir vaisių.

Tasai maistas buvo užgeriamas paprastu vandeniu ar ba pienu.

Tik vėliau grikiųs pradėjo išstumti rugiai ir kviečiai.

Bet tiems grūdams atsiradus, jais naudojosi tik labai pasiturintieji.

Bet tuo pat metu žinoma ir pupos.

Maistui vartota ir linų aliejus.

Dar nuostabiau, jog anuo metu kaimo šeimininkės gamindavosi iš ąžuolo gilių miltų valgius.

Buvo žinomos bei valgomos ir rūkštynės.

Iš daržovių jau nuo seno plačiai valgomi buvo agurkai, patekę iš rKinijos per Graikiją i tolimesnius Europos kraštus..

KEPTI OBUOLIAI

Lietuviai esam įpratę valgyti obuolius, juos valgom žalius, valgom keptus ir įvairiai pagamintus su įvairiais priedais arba kaipo priedą prie kitų valgiu.

Obuoliai yra sveika valgyti, jie turi vitaminus, turi pektiną ir gerai veikia į virškinimą. To dėl nestebėtina, kad lietuviai obuolių prisiperka didesniais kiekiais.

Čieli kepami obuoliai neiškepa vienodai, paviršius būna perkepęs, o vidurys dar kietokas. Geriausia obuolius kepti parenkant vienodesnio dydžio, išgręžti su peiliuku vidury skylę, taip, kad išsivalytų sėklos ir sukietėjęs aplink sėklas kiautelis.

Dėl skonio galima įdėti į skylę keletą razinkų arba kelius lašus medaus.

Nepatartina vartoti cukrų, nes rafinuotas cukrus nėra kunui naudingas, o be to, patys obuoliai savyje turi užtektinai cukraus.

Obuoliai su skyle viduryje labai gražiai ir vienodai iškepa ir labai patogūs valgyti, nes neturi sėklų ir kietųjų dalelių.

Kepti obuoliai skanu valgyti užsipylus pienu. —Pp.

Vakarų Vokietijos Krikščionių demokratų unijos partijos pirmininku išrinktas Rainer Barzel Saarbrueckene įvykusio suvažiavimo metu kalbasi su kitu dideliu partijos darbuotoju Straussu.

KAD PROGĄ TURĖČIAU

Oi kad progą aš turėčiau,
Ir atgimti aš galėčiau,
Bet man gaila nebgaliu,
Kartais vienas pats verkiu.

Visos dienos greit prabėga,
Mažai vilčių gyvent lieka,
Tai gyvenimo tokia dalia,
Ilgai gyventi nevalia.

Mažai laiko jau beturim,
Kaip ateitin mes pažiūrim.
Ir darbus reikės palikti,
Kurių nesuspėjom atlikti.

Dirbti darbus būt malonu,
Kuriuos dirbam savo noru,
Kaip dėl savęs bei kitų,
Kiek tik turim pajėgų.

Tos dienelės mielos buvo,
Ką praėjo, kur jos žuvo,
Tai nėr kokia naujiena,
Taip patvarkė mus gamta.

Vieni gyvi dar paliksim,
Kiti žemėn įsiknisim,
Ten ilsėtis bus gerai,
Nelies bėdos, nei vargai.

Tik kantrybės reik turėti,
Mums nelaikas jau mylėti,
Bėtų džiaugsmas malonu,
Ją sutikti su bučkiu.

Oi kad progą aš turėčiau,
Ir atgimti aš galėčiau,
Bet man gaila nebgaliu,
Kartais vienas pats verkiu.

A. Jusas

Kupranugariai gali keliauti penkias dienas negėręs, bet kas gi iš mūsų norėtų būti kupranugariu?

Prisijung prie tūkstančių patenkintų mūsų klientų sąrašo

Greičiausias, taupiausias ir paprasčiausias kelias siųsti DOVANAS savo giminėms arba draugams į Lietuvą ir U. S. S. R.

YRA NUPIRKTI JIEMS
SPECIAL PREFERENTIAL ROUBLE GIFT - CERTIFICATES — SPECIALIUS PIRMENYBIŠKUS RUBLIŲ DOVANŲ — PAŽYMĖJIMUS —

Jie yra:

Galiojanti specialiose užsienių valiutos krautuvėse, daugelyje dideliuose miestuose Lietuvoje ir U.S.S.A.

PREKIŲ KOKYBĖ YRA AUKŠTA, KAINOS ŽEMOS

Galiojimo laikas neribotas,
Gavėjas nieko nemoka.
Pristatymas ir patenkinimas garantuotas.
Pakeičiama į vietos Rublių valiutą, jei pageidaujama
Suma neribota.

REKOMENDUOTA GREITŲ REZULTATŲ—NEPALIESTA PER UOSTO DARBININKŲ STREIKĄ

Paprašykite informacijų dėl AUTOMOBILIŲ ir BUTŲ!

Dėl jūsų saugumo siųskite užsakymus į mūsų prisijungusias firmas:

COSMOS PARCEL EXPRESS CORP.
488 Madison Ave., New York, N. Y. 10022.
(212) 758-1150-1

GLOBE PARCEL SERVICE, INC.
716 Walnut St., Philadelphia, Pa. 19106.
(215) WA 5-3455

PACKAGE EXPRESSE TRAVEL AGENCY
1776 Broadway, New York, N. Y. 10019
(212) 581-7729

ar tiesioginiai į vienintelį **V/O VNESHPOSYLTORGo** atstovą Amerikoje —

PODAROGIFTS, INC.

240 Fifth Ave. (tarp 28 ir 27 g-vės)
New York, N. Y. 10001
(212) 685-4537

Įsteigta 1916 metais

PRANEŠAMA APIE ATIDARYMĄ NAUJOS

Lack LAIDOTUVIŲ KOPLYČIOS
(LACKAWICZ)

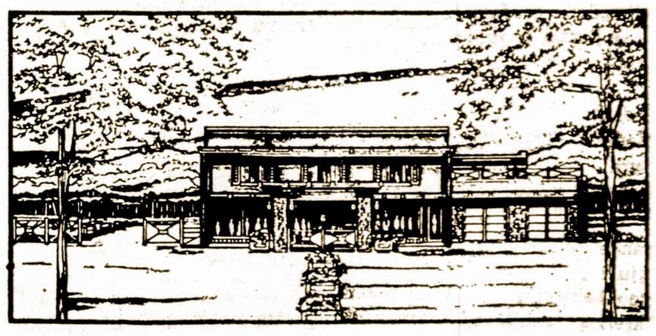

11028 SOUTHWEST HWY. PALOS HILLS

974-4410

Dvi koplyčios Chicagoje
2424 W. 69th Street ● 2314 W. 23rd Place

Lack (Lackawicz) šeimos trys kartos patarnauja Chicagiečiams ir maloniai praneša apie atidarymą jų trečios koplyčios Palos Hills.

DABAR ATDARA APŽIŪRĖJIMUI.

STEPHEN C. LACK ● JAMES S. LACK ● RONALD C. LACK
DIREKTORIAI

Įvairenybės

MEILĖ STIPRESNĖ NEGU NEAPYKANTA

Tyrinėjimo įstaigos, kurios aiškino, kuris jausmas žmonėse yra galingesnis — meilė ar neapykanta, tvirtina, kad meilė žmogui yra tūkstantį kartų artimesnė bei malonesnė.

Neapykanta paprastai būna trumpesnė, tuo tarpu meilės jausmas dažnai tęsiasi iki mirties.

Ir tai pastebima netgi vedusių žmonių aplinkoje.

MIRĖ RAŠYTOJAIS, RED. VALENTINAS GUSTAINIS

Okup. Lietuvoje neseniai mirė Valentinas Gustainis, žurnalistas, politikas, Jis mirė Griškabūdyje. Gimęs 1898 m. Gustaitis buvo "Lietuvos Aido" vyr. redkatorius 1927-32 m., 1938 m. buvo "L. Aido" atstovu Varšuvoje, 1939-40 m. buvo "Eltos" direktorium Kaune. Buvo visos eilės laikraščių ir žurnalų bendradarbiu. Jis yra autorius knygu: "Lenkai ir Lenkija" (1937), "Prancūzija", "Lithuania, the First Twenty Years" (1939). V. Gustaitis 1941 m. buvo išvežtas į Sibirą, vėliau grįžo ir buvo priverstas apsigyventi Griškabūdyje, kur vertėsi knygų vertimų darbu.

KEISTA STUDENTŲ DEMONSTRACIJA

Athens, Ga. —50 studentų iš studenčių Georgia universiteto suruošė demonstracijas, reikalaudami atidaryti tame mieste uždarytus tris prostitucijos namus...

Tie prostitucijos namai buvo uždaryti dėka dvasininko Gordono McAtte energingos veiklos, kuris su savo parapiečiais keliolika dienų su orkestru piketavo Elm gatvėje tuos prostitucijos namus.

Parapiečių įtakoje ir buvo tie namais uždaryti.

SANDARA TINKAMA DOVANA KALĖDOM

Norėdami suteikti savo giminei, draugui ar pažįstamui gerą ir tinkamą dovaną Kalėdų šventėms, užprenumeruokite jam Sandarą, kuri jį lankys per ištisus ateinančius metus.

Areštuotas Pasikėsintojas

Chicagoje policija suėmė atvykusį iš Indianos Terry R. Hylandą, 22 m., kuris "Molotovo kokteiliu" norėjo susprogdinti Civic Center Picasso statulą.

Vyras niekuomet neįsimyli į merginą, kurią jis studijuoja, bet jis įsimyli į tą merginą, kuri jį studjiuoja.

Lietuvių Suvalkiečių Draugijos Veikla

Lietuvių Suvalkiečių draugija buvo įkurta prieš 33 metus Chicagoje. Ji vis stiprėjo ir gausėja savo narių skaičiumi ir turtu. Paskutiniu laiku pradėjo mirti daug senesnių jos narių. Tačiau draugijon ateina vis nau jų narių.

Spalio 23 d. susirinkime jau praeity,o naujas bus lapkr.. 26 d. Buvo du rudens parengimai, spalio 24 d., ir kitas — lapkričio 20 d.

Priėmė į narius Navicką, o kitą dėl 80 m. amžiaus nepriėmė.

Susirinkimą vedė pirm. L. Vasilievas, protokolą perskaitė sek. Eu Strungienė; jis priimtas be pataisų. Buvo nutarta nupirkti 6 bilietus į kitų organizacijų jubil. parengimą. Pirm. L. Vasilievas kvietė prisidėti prie dovanų d-jos parengimuose atnešimo ir jų paskirstymo.

Draugijos buveinė — Brighton Parke Hollywood salėje. Būdinga, kad šion draugijon yra priimami visi lituviai, kaip ir kiti klubai tai daro. Nario metinis mokestis tik $1.50.

Stokite į narius sezono veiklai pagyvinti. Suvalkiečiai laukia visų lietuvių, kurie turėtų jaustis pareigą priklausyti ir paremti šią vertingą ir energingą draugiją. —A. Gintneris.

Hollywoodo artistas nusiskundžia savo bičiuliui:

— Tai yra baisu, kiekvieną kartą, kai aš sutinku patinkamą moterį, tai arba jinai, arba aš pats esame vedę!

Nuo Ko Priklauso Laimė

Į garsų prancūzų rašytoją Balzeką kreipėsi vienas jo draugas, kuris rengėsi susituokti su turtinga mergina.

— Pasakyk man, ar galėsiu būti laimingas apsivedęs?

Rašytojas Balzekas atsakė:

— Na ir ką, mielas drauge... privalai žinoti vieną: vedusio vyro laimė priklauso nuo daugelio žmonių, su kuriais jis visai neapsiveda...

IŠ CICERO, ILL.

Stasė Patlabaitė, 5103 W. 23rd St., Cicero, Ill., buvo sužeista auto katastrofoj.. Gydosi savo namuose dr. P. Kisieliaus priežiūroje.

Ligonę aplankėė kun. Petras Patlaba, inž. Mickus, Stasys ir Pranė Patlabai. Apsilankiusieji Stasei palinkėjo greitai pasveikti ir ateityje išvengti nelaimingų įvykių.

Cicero Choras Dainovo Balzeko Muziejuje

Cicero pradinės lit. mokyklos choras, kuriam vadovauja šios mokyklos vedėjas muz. Juozas Kreivėnas, išpildė dalį proggramos Lietuvos kariuomenės minėjime, įvykusiame lapkričio 14 d. Balzeko muziejuje. Ciceriečiai su įsijautimu išpildė 5 dainas. Susirinkusieji jaunieiems Cicero kolonijos gyventojams ir jų vadovui negailėjo plojimų.

Pobūvis Pas Rūbus

Nijolė Rūbienė savo vyrui Romui buvo iškėlusi šaunią gimtadienio puotą, įvykusią jų nuo savuose namuose lapkričio 14 d. Į ją atsilankė nemaža (apie 30) svečių iš Cicero bei Chicagos. Be abiejų tėvų bei seserų ir kitų artmiųjų buvo ir šiaip pažįstamų, jų tarp: L. Bichnevičius su žmona, G. Mickevičius, A. Gintautaitė, Ed. ir Onutė Šulaičiai ir kt. L. Š.

Išminčius

— Kodėl tamsta savo bylai vesti paėmei moterį advokatę?

— Todėl, kad moterų pusėje visados teisybė...

Vienas iš Dieju

— Sveikinu ponią: girdėjau susilaukėte įpėdinio. O kas jis: berniukas ar mergaitė?

— O kas gi kitas jis galėtų būtį?

Neteisybe netoli tenueisi.

Užuojautos Išraiška

A. † A.

A.L.T. Sandaros Pirmininkui ir buv. S.L.A. Pirm., ir Vicepirmininkui

Stasiui Gegužiui

mirus, reiškiame nuoširdžią užuojautą žmonai Anastazijai ir dukrai Violetai.

SANDAROS 52 KP. ir S.L.A. 44 KP.

VALDYBOS ir NARIAI

Miami, Fla.

1971 PLYMOUTH-CRICKET $1915.00

MŪSŲ SPECIALYBĖ PLYMOUTH - CHRYSLER STATION WAGON

"Važiuokite su savo vasarnamiu"

BALZEKAS MOTORS

PLYMOUTH — FURY — VALIANT — G T X ROADRUNNER — BARRACUDA — DUSTER

4030 Archer Avenue Tel. — VI 7 - 1515

PASSBOOK SAVINGS...

the best way to save regularly!

5% a year

Paid and Compounded Quarterly

OUR SAVINGS CERTIFICATES EARN UP TO 6%

see us for HOME financing.

AT OUR LOW RATES

WITH REPAYMENT TO FIT YOUR INCOME...

INSURED

Mutual Federal Savings and Loan

2212 WEST CERMAK ROAD CHICAGO, ILLINOIS 60608

PETER KAZANAUSKAS, President Phone: VIrginia 7-7747

HOURS: Mon.Tue.Fri.9-4 Thur.9-8 Sat. 9-1

66 YEARS SERVING CHICAGOLAND

Kas tik turi gerą skonį,
Višką perka pas Lieponį!

Lietuvių Prekybos Namai

FURNITURE CENTER, INC.

MARQUETTE PARKE

6211 So. Western Ave. PRospect 8-5875

Vedėjas J. LIEPONIS

Pirmad. ir ketvirtad. — nuo 9 iki 9:30 Kitom dienom — nuo 9 iki 6 val. vak. Sekmadieniais — nuo 12 iki 5 val. vak.

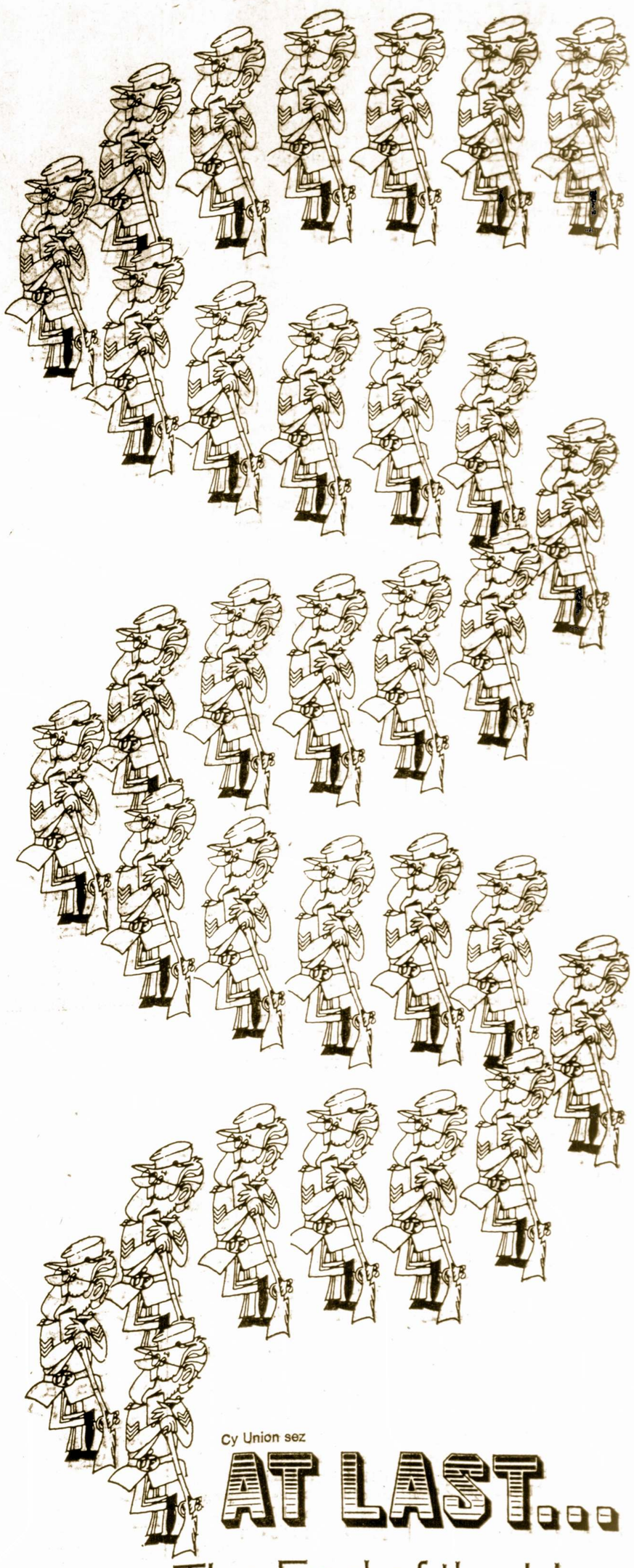

Cy Union sez

AT LAST...

The End of the Line

We know there have been times when you've been at the end of your rope waiting at the end of our line. We've been working on the problem for a long time. And now, happily, we can announce the end of the lines in our lobby. Now, your Union Federal teller will handle your transactions on new, computerized equipment. And your savings deposit or withdrawal will take a matter of seconds. Not minutes. Seconds. When you add up the time each customer will save, it's easy to understand that the waiting line is a thing of the past at Union Federal. Next time you come in, notice how much faster everything goes. And see if the end of the line is up to the window.

UF

UNION FEDERAL SAVINGS and loan association

3430 South Halsted Street • Chicago, Illinois 60608

Phone 523-2800

Lobby Hours: Mon., Tues. 9-4, Thurs. 9-8, Fri. 9-6, Sat. 9-12

Walk-up Window

Mon.-Sat. 8:45-9, Sat. 12 noon to 1

Assets over $40,000,000

Member F.S.L.I.C.

SOCIALINIS DRAUDIMAS - MEDICARE

SKYRIŲ TVARKO TEIS. PRANAS ŠULAS

Socialinio draudimo ir darbo reikalais raštus — klausimus siųsti **4436 So. Washtenaw Ave., Chicago, Ill. 60632. Tel. CL 4-7965**

SVARBUS AUKŠČ. TEISMO SPRENDIMAS

JAV **Aukščiausias Teismas** 4 balsais (prieš 3) panaikino Soc. Sec. įstatymo punktą, reikalaujantį sumažinti pensiją, kai asmuo gauna nelaimingų atsitikimų kompensaciją.

LB SOCIALINIS KLUBAS

įstojusiems nariams suteikia įvairius patarimus įvairiais socialiniais reikalais; reikalui esant klubo rikalų vedėjas padeda priblemas išaiškinti valdinėse įstaigose. Norį įstoti kluban, prašomi užeiti į 3548 S. Emerald, Chicago, Ill., arba paskembinkite (po 6 v v.) tel LA 3-1384.

DALEY APIE PENSININKUS

Chicagos meras Daley pareiškė kongreso pakomisijai, tyrinėjančiai vyresnio amžiaus žmonių problemas, kad priverstinas atleidimas pensijon sulaukusių tam tikro amžiaus yra netikslus, nes neatsižvelgiama į žmogaus pajėgumą ir kitas aplinkybes. Jeigu žmonės samdomi pagal jų sugebėjimus, kalbėjo meras, tai ir atleidžiant reikia atsižvelgti į jų sugebėjimus ir pajėgumą, o ne vien į amžių.

NAUJI LEIDINIAI

M. Lukšienė — LIETUVOS ŠVIETIMO ISTORIJOS BRUOŽAI XIX pirmoje pusėje. Pedagogikos darbai IV.

Miliutė Matjošaitytė - Lukšienė neseniai Vilniuje įgijusi daktarės laipsnį, yra Vilniaus universiteto lietuvių kalbos bei literatūros profesorė, knygos pratarmėj rašo, kad "šiame darbe bandoma išaiškinti bendruosius XIX a. pirmosios pusės švietimo raidos bruožus Lietuvoje, norėtųsi, kad jaunimas, susipažinęs su giliomis mūsų liaudies veržimosi į šviesą tradicijomis, jas dar labiau brandintų".

Daugiausia dėmesio skiriama ano meto Vilniaus gubernijai (1843 m. ji padalyta į dvi—Kauno ir Vilniaus) ir daliai Augustavo, vėliau Suvalkų gybernijos (Marijampolės, Vilkaviškio, Kalvarijos ir Seinų apskritys), kur lietuviai gyveno kompaktiška mase. Tačiau tą mūsų tautos dalį, kuri anuo metu buvo priskirta Gardino gubernijai darbe stengiamasi apimti, nes medžiaga apie guberniją, priklaususią tai pačiai Vilniaus švietimo apygardai, sutelkta tuose pačiuose archyvų fonduoseč kaip Vilniaus ir Kauno gubernijų.

Knyga turi 515 pusl. su pavardžių, vietovardžių ir institucijų rodyklėmis.

J. IR R. KENNEDY METINES MININT ARLINGTONE

Lapkričio 22 d. Arlingtone, Va., tūkstančiai žmonių atidavė pagarbą buv. prez. John F.. Kennedy aštuntasias metines minint. Sen. Ed. M. Kennedy atvyko į Arlingtono Nacionalines kapines anksti rytą. 15 min. jis stovėjo prieš savo brolio kapą šaltam rudenio vėjui siančiant. jiis atsiklaupė ir padėjo baltą chizantemą ant kapo.. Iš ten jis nuėjo prie brolio Roberto, žuvusio nuo pasikėsintojo arabo kulipkos, kapo. Čia E. K. padėjo baltų rožių puokštę.

Sekantieji ankstybieji lankytojai buvo J. Kennedy uošvė, p-nia Hugh Auckincloss, lydima savo 24 m. amž. sūnaus James. Jiedu kartu atsiklaupė susikaupę maldoje ant laiptelių ir padėjo ant marmurinio kapo ramunių puokštę. James pasakė, kad manas, jog jo pusseserė Jacqueline Kennedy - Onasis tuo metu buvo New Yorke ir ji noturėjusi planų ateikyti Arlingtone. Tradiciškai p-nia Onasis atvykdavo su savo vaikais prie buv. vyro kapo mirties metinėms.

J. Kennedy asmeninės sekretorė Evelyn Lincoln padėjo 6 ilgais kotais ramunų rožiu puokštę savo bičiulio ir viršininko atminimui.

Kiek vėliau J. Kennedy sėsuo Eunice Shriver atvykusi, pirmiausia ji atsiklaupė prie John K. kapo ir po to prie Roberto K., ji išbarstė gėlių glėbę ant abiejų kapų.

Po to atvyko daugelis turistų, kurie specialiomis mašinomis lankė kapines. Jų šimtai su foto aparatais įamžindavo savo bičiulius prie žymiųjų ne laiku nuo fanatikų kulipkų žuvusių brolių Kennedžių kapų. **pr. fab.**

Mums prireikus patikrinti, kaip seniau buvo rašoma Balstogė, tą vietove radome vienodai rašome 101, 211, 449, 265, 267, 447, 369, 441 ir 470 pusl. (Kai kurie dabartiniai tremties korespondentai tą vietovę rašo klaidingai "Baltstoge vadindami, išvesdami iš rusų ir lenkų vietovės pavadinimo).

Šią knygą autorė prisiuntė savo puseserei mokyt. M. Matjošaitytei-Šulaitienei, gyv. Chicagoje. **pr. fab.**

Daug Kas Pasikeitė

Pirma negu apsivedžiau, turėjau tris teorijas apie tai, kaip auklėti vaikus. Dabar turiu tris vaikus, bet nė vienos teorijos.

Pietų Afrikos kasyklų darbininkai mėgsta nuplauti plaučiuose susitelkusias dulkes alumi. Čia matome juos geriančius iš didelių plastikinių bokalų

ŠAUNUS BANKETAS

Amrikos Veteranų salėj, Argo, Ill.. spalio 31 surengtan banketan susirinko daug svečių. Jį atidarė "Naujienų Parengimo komisijos narys A. Budreckas, pasveikindamas susirinkusius, pažymėdamas, "Naujienos" puo selėja teisingumo, žmoniškumo ir demokratijos principus, visada stovėdamas laisvės pradų sargyboje. "Naujienos" visą laiką buvo lietuvybės kelrodis audringoje mūsų tautos gyvenimo jūroje. Tebūnie ši 57 metų sukaktis lietuvių išivijos pasididžiavimu. Sugiedojus JAV ir Lietuvos himnus, programai ir banketui vadovavo rtdk. Marty-Gudelis, kuris priminė "Naujienų" vedamą kovą su mūsų krašto okupantu ir daromas visas pastangas dėl Lietuvos laisvės ir jos neprkilausomybės.

Sen. F. Savickas pristatė gubernatoriaus padėjėją P Simon. kuris savo kalboj pagyrė "Naujienas" už Amerikos krašto kultūrinio aruodo praturtinimą.

Zapolio vadovaujama lietuvių tautinių šokių grupė gražiai pašoko keletą tautinių šokių.

Aktorius Vitalis Žukauskas labai įmantriai interpretavo, deklamavo ir vaidino. Jo paruošta humoristinė programa prajuokino ir linksmai nuteikė banketo dalyvius Akt. V. Žukausko bankete pasakytas humoristinis žodis liks dar ilgai dalyvių prisiminimuose

Po vakareinės grojant orkestrui pasišokta.

Džiugu, kad "Naujienų" parengimai yra taip gausiai lankomi. **Al. Budrys-Budreckas**

DAINA

Kai išgirstu aš dainužę
Iš senų laikų,
Vėl atgimsta man širdužė
Iš tamsių sapnų.

Spindi laimėse valandėlės,
Žiba žiburiais.
Kaip rytelį margos gėlės
Maloniais būriais.

Ir tada aš, kaip paukštelis
Iš tamsių šilų,
Skriejų žinomais takeliais
Šaukti vėsulu.

Jūs vėjeliai, vėjuželiai,
Jės seni laikai,
Grįžt... ar grįšite man vėlei,
Kaip drugių pulkai?

Ne, jau dingote, brangieji,
Dingot taip skubiai ,
Tik svajonėse atgimstat,
Tyliai, neramiai...

Kas myli, lengvai tiki ir kitų meile. **A. Diuma**

BRIGHTON PARK

Lietuvių Brighton Parko Namų Savininkų Draugijos Narių

ir norinčių įstoti draugijon susirinkimas įvyks penktadienį, lapkričio 26 d., 7:30 v. v. naujoje vietoje — Hollywoodo mažojoje salėje (Annex), 2417 W. 43rd St. Dienotvarkėj: 1) Banketo (10 metų d-jos sukaktį minint) komisijos pirm. A. Marmos pranešimas, 2) Marquette P-ko org. pir. J. Balcevičiaus žodis dėl pigiųjų butų lietuvių kolonijose statybos, 3) Ar gresia juodukų atplūdis mūsų apylinkei? 4) naujos valdybos nominaciją ir rinkimai, 5) Šių dienų aktualija (praneš. A. Marma), Einameiji reikalai. Visi kviečiami, kuriems rūpi išlaikyti šią koloniją lietuviška, gausiai dalyvauti. **Valdyba**

Verta Žinoti, Jog...

Silpnaširdžiai, Pasisaugokit!

Dešimties minučių sniego kasimas mūsų širdžiai sudaro daug sunkesnį darbą, negu, kad jei liptum 70 pakopų stačiais laiptais..

* * *

Neilgai Ten Iš buvo

Olandas Anton van Der Water, kuris praleido ketvertą mėnesių neapgyventoje Sotavento saloje, netoli Afrikos pakrančių, kaipo moderninis Robinsonas Cruse, buvo priverstas apleisti tą salą dėl siaučiančių ten audrų.

Jis išplaukė iš ten žvejų laivu ir nebemano sugrįžti į tą salą.

Apskaičiavimas

★

Savininkas auto jau ištisą valandą vargsta ant vieškelio, bandydamas pataisyti motorą.

Ateina kalvis iš netolimo miestelio.

Apžiūrėjo, sudavė tris kartus kūju . kokį ten varžtą ir motoras išsijudino. Už darbą pareikalavo 6 litų..

— Ką, 6 litai už stuktelėjimą kūju?

— Aš taip paskaitau: po litą už kiekvieną sudavimą.

— O likusieji už tai, kad žinojau kur stuktelėti.

WARD RŪMUS STATYS IR MAŽUMOS

Chicagoje, ties Larrabee ir Chicago gatvių sankryža, Montgomery Ward stato 27 aukštų rūmus. Susitarta, kad jų statyboje dirbs nuo 30 iki 35% negrų ir kitų mažumų.

MILIJONAS SENELIŲ GLOBAI

Sveikatos, švietimo ir šalpos departamentas Chicagai davė 1.2 mil. dolerių, kad tą sumą panaudotų vyresnio amžiaus piliečių globai. Dar 175,000 dol. miestas gauna savo maitinimo programai. Chicagos miestas steigia specialią senesnio amžiaus piliečių globos įstaigą, kuriai vadovu pakviestas R. H. Ahrens. Pats Daley jau turi 69 m. amžiaus ir senesnius atjaučia.

MIRĖ UOSTYDAMA CHEMIKALUS

Šešiolikos metų mergaitė Dona Feffter, gyvenanti Milane, Ill., mirė nuo uostomo aerosol kenuko. Tas chemikalas naudojamas, kad maistas neprisviltų prie keptuvės. Jis duoda svaiginantį kvapą, kuris nepatyrusiems įdomus, bet kuris paveikia, jog plaučiuose įvyksta edema (užsikimšimas), kas sukliudo alsavimą ir plaučiai bei širdis sutrinka, negaudami reikiamo deguonio kiekio. Velionės bernaitis tardytojui pareiškė, kad jiedu abu uostė tą chemikalą.

Ko Negalima Išgirsti

Seniau buvo manoma, jog jeigu pavasarį pirmą sykį išgirdęs gegutę kukuojnt, turėsi kišenėje pinigų, tai jų turėsi ištisus metus.

Už tai kaimiečiai Lietuvoje, eidami į laukus, įsidėdavo į kišenių keletą skatikų.

Dabar mes visad turime su savim pinigų, bet niekad neužgirstame gegutės kukavimo.

Paaiškinimas

— Ar galėtumėt pasakyti man, poniute, kodėl visos gražios moterys yra tuo pat sykiu ir gana kvailos?

— Ar tamsta to dar nežinai? Turime būti gražios, kad vyrai į mus įsimylėtų ir turime būti pusėtinai kvailos, kad galėtunėm pamylėti vyrus.

Negali Patarnauti

— Čia kalba Sofija Loren. Ar negalėtumėt tuojau ateiti pas mane, nes mano šuniukas sunkiai susirgo.

Po minutės tylos, atsiliepia veterinaro žmona:

— Labai man nemloru pareikšti, kad mano vyras gydo tiktai kates.

GREITA PAGALBA

Nenusiminkt, gausi pagalbą. kiamė, nuo reumatizmo, rankų, kojų nutirpimo ir skaudėjimo jau yra.

Tuojau siųsk šį skelbimą ir savo vardą su antrašu, ir mes atsiųsime vaistų išbandymui.

ROYAL PRODUCTS
Newark4, New Jersey
North Sta. P. O. Box 9112

"SANDAROJE" jau galima gauti **visiems naudingą leidinį:**

KAIP SUDAROMI TESTAMENTAI

Paruošė dipl. teis. **Pranas Šulas**. Peržiūrėjo teisėjai **Alphonse A. Wells** ir **Frank Monchun.**

Čia suosekliai aptariamas testamentų reikalingumas ir jų galia, bei nurodoma jų forma ir paduodami pavyzdžiai ne tik pagal JAV veikiančius įstatymus, bet ir Vokietijoje, Anglo saksų pasaulyje ir kt.

Atskiru skyriumi — "Klausimai ir atsakymai" — aiškinami su testamentų sudarymu kylantys neaiškumai, tuo būdu patiekiant lengvai suprantamus nurodymus, ką daryti, kaip, kodėl ir ko vengti. Knygos kaina $3. Pinigus su užsakymais siųsti :: "Sandara" 840 W. 33rd St., Chicago, Ill. 60608.

Real Estate

BY OWNER — 2 — 4,s. Deluxe brk. Hot water heat. Oak cabinets & trim Cptg. thruouth. New boiler & hot water tank. Beaut. patio, Excel. cond. and neighborhood. 776-6157.

INDIANA. Modern 3 Bedrm. home with lg. gar. Small grocery, 9 acres. Reasonably priced. House or store can be sold separately. Small wooded area. Wm. E. Smith, RR 2, Box 551, Knox, Ind. 219-772-3140.

Business Equipment

FOR SALE. Eutomatic Electric Co. 72 line telephone switching system, can be expanded to 96 line, contains 12 Selfconnectors, als oa Western Electric Co. 48 volt regulated, power plant complete with bottery rack. System was operating when recently removed from large General Hospital. This plant has always been maintained by Bell Syst. switchman. One third of plant dates from the early 1940s & two thirds dates from 1958. Ideal telephone system for factory, store, schools, college hospital, etc. This system can be used as a Community Dial Office with the addition of trunk eqpt., thereby replacing manual switchhoard & operator. Both units sold together only. $3,000. F.O.. Battle Creek, Mich. Henry W. Titherington, 353 W. Territorial-rd., Battle Creek. Michigan. 49015 TX 619-965-2121.

Farme for sale

WISCONSINE. FOR SALE — A giant land investment. 80 acre poultry form in Wisconsin's Kettre Moraine, New buildings. 13,000 poultry automated bird operation, 600 veal calves operation leased out on contract provides guaranted yearly income. Retail contry store. Modern ranch-style home. Newly equipped candling operation. Natural springs on property, wooded acreage. Pried to sell by owner. 419-994-4394

Household Help

HOUSEKEEPER. Adult family, 4 ar 5 days including Saturdays. Recent refecenses requird. Must hav own car.
River Forest.
PH. 369-7232

SADAT KALBA APIE KARĄ

Lapkričio 13 d. Egipto prez. Sadat kalbėjo Suezo kanalo iguloms, kad jau visos viltys prarastos taikiu būdu atgauti prarastas žemes. Egiptui belieką tik viena išeitis, tai karas su Izraeliu.

Jeruzalėje užsienio reikalų ministeris Eban įspėjęs, kad Sadat nori 'privesti prie sunaikinimo savo tautos ir viso Egipto".

Politiniai stebėtojai yra nuomonės, kad karas, ar taika, priklausys nuo to, kokiame laipsny sovietai galės kontroliuoti ir Egiptui padėti.

MALE HELP WANTED

RESTAURANT COOK

Co. benefits, incl. store discount, paid holidays, life, Medical and disability insurance. Apply in person 10 a. m. to 5 p. m. Monday, Wednesday and Friday.

J. C. PENNY
15201 Dixie Hwy. Harvey, Ill. 60426

Business Oppty.

FRUIT GROVE — Orange - Red Grapefruit Barg.! Rio Grande Valley, Tex. 10 Ac. or more. Profit! Prod. now. Write: C. Henson, 3101 Hillview, Austin, Tex. 78703. 521-454-2446.

Female Help

B I L L E R
(Eelectric typerwriter)

Other interesting varied duties. Pleasant working conditions in modern suburban office.

Good Salary and Benefits
Apply to
Miss Torres
P.M.S. CO.
6119 W. Howard St.
Niles 647-7667

6 LARGE ROOMS. Newly dec. Plus Utils.$225 Mo.Good transp. Nr. I. C. & CTA and shpgn. Working adults only. Must see to apprec.
2450 E. 72nd St. 768-5050

Real Estate

BY Owner—Markham—7 Rms., full basement, lge 2½ car. gar. Able to hold truck-tractor, fen. yard. W—many fruit trees. Berry bushes. 1 blk. to trans., less than 2 mi. to Rt. 57 tollway. $20,500. For appt. 339-4591.

Business Opp.

TAVERN — WISCONSIN. Rustic bar with Spanish decor, built new in 1970. Meets all Wisconsin codes, 44' bar, dansing area, cptg., walk-in cooler & kitchen w-all new eqpt. for food service: Features bands on weekends, Quarter mile from Petenwell Lake & large park. Good hunting, snowmobiling, & local trade. Also including 14'x16' mobile home on landscaped tract across hiighway from bar. Priced to sell by owner, (608) 564-7342.

DRIVE-IN REST.— Established in city of Montello, Wis. on Hwy, 23. Thriving tourist area. Modern stainless equipment, lots of parkink. Good rental in conjunction with property. Now rented at top figure. Could be year round business, ideal family opportunity. Offered complete ready to operate. Priced to sell owner. 414-297-2768. ox 218, Montello, Wis. 53949.

GROCERY. Store — Memphis, Tenn.. $3,000 for fixtures, Inventory stock, Write Robert Hill, 1712 Alta Vista, Memphis, Tenn. 38127, Include phone number, immediate reply.

Daugiau malonumo yra mylėti, negu būti mylimam.

EXPERIENCED
★ DIE CASTER
★ MAINTENANCE MAN
★ LAYOUT INSPECTOR

Openings on 3 shifts. Overtime and fringe benefits.

TELEDYNE INDUSTRIAL DIE CAST
2323 North Wayne Avenue 528-1700
An Equal Opportunity Employer

Nuo 1914 Metų

Midland Savings aptarnauja taupymo ir namų paskolų reikalus visus mūsų apylinkės. Dėkojame Jums už mums parodytą pasitikėjimą. Mes norėtume būti Jums naudingi ir ateityje.

Sąskaitos apdraustos iki $20,000.00

Frank Zogas, President

MIDLAND SAVINGS AND LOAN ASSOCIATION
4141 ARCHER AVENUE
CHICAGO, ILLINOIS 60632
PHONE: 254-1420

5% — o — All Accounts Compounded Daily PASSBOOK SAVINGS — Paid Quarterly

6% 2 Years Savings Certificates (Minimum $5,000)

Laidotuvių Direktoriai
MAŽEIKA & EVANS
6845 SO. WESTERN AVE.
TRYS MODERNIŠKOS AIR-CONDITIONED KOPLYČIOS
MAŠINOMS VIETA
REpublic 7-8600 REpublic 7-8601

Kas Naujo Chicagoje

Ir Mūsų Lietuviškose Apylinkėse

KALBĖS FORUM RADIJO PROGRAMOJE

Dan Kuraitis

Žinomas mūsų tautietis ir keliautojas šio šeštadienio vakare, lapkričio 27 d. tarp 8—9 val. klbės iš p- Antano Rudžio įsteigtos ir palaikomos lietuviškos Forum Radijo programos.

Jis kalbės tema: "Indija ir mes". Jis yra aplankęs Indiją ir parašęs knygą apie tą kraštą.

Visi privalėtų pasiklausyti šios įdomios paskaitos.

Pagerbtas Muzikas Prof. J. Žilevičius

Laukričio 17 d. Šarkos restorane, IV-sios Lietuvių Dainų šventės komitetas buvo suruošęs pobūvį, kuriame buvo pagerbtas muzikas veteranas prof. Juozas Žilevičius.

Čia buvo pardoyta tos pačios šventės spalvotas filmas ir skaidrės. Tai vienintelis filmas dainų švenčių. Kalbėjo komiteto pirm. dr. G. Balukas, plk., A. Rėklaitis, kun. J. Kubilius ir kt. Tarė žodį ir prof. J. Žilevičius.

Buvo ir vaišės. Dalyvavo apie 30 asmenų.

Paminėjo Gimtadienį

Lapkrišio 20 d. žinomas veikėjas kultūrinnikas Edmundas Vengianskas, 3931 So. Talman Ave., minėjo savo gimtadienį. Čia pasveikinti atvyko ponai: O. ir L. Kronai, M. ir Z. Dailidės, V. ir P Sirgedai, L. ir S. Krutuliai ir kt.

Geras vaišes paruošė p-nia Bronė Vengianskienė, o Edmundas vaišes paįvairino gėrimais. Gavo ir dovanų. Sveikinimo žodį tarė Paulius Sirgedas.. Buvo šokiai, dainos ir įvairi muzika.

Susirinkimas

Lietuvos kariuomenės Kūrėjų Chicagos Vytauto Didžiojo skyriaus narių visuotinis susirinkimas bus lapkrišio 28 d., sekmadienį, 2 val. Chicago Savings banko namuose, 6245 So. Western gatvėje.

Susirinkiman kviečiami taip pat kūrėjai Savanoriai, kurie į Chicagos skyrių dar nėra įstojęę.

Skyriaus v-ba

Kviečia Dalyvauti Unytės Draugiško

klubo rengiamame smagiam šokių vakare, Hollywood salėje, 2417 W. 43rd St., gruodžio 4 d., šeštadienį, vakare. Pradžia 7:00 vak. vakare. Gros visų mylimas Jurgio Joniko orkestras. Bus gražių dovanų laimingiem ir veiks įvairių gėrimų baras ir bus skanių valgių. Komisija Bernice Žemgulis, Antoinette Kalys ir Mary Redzukėnas su visos valdybos pagalba, labai ruošiasi tą vakarą įspūdingą surengti. Įžanga $1.00.

Komisija ir Valdyba kviečia narius ir svečius gausiai atsilankyti.

Ona Condux,
pirm. ir koresp.

BUVO NUVYKUSI Į GENEVA, N. Y., DALYVAUTI VESTUVĖSE

P-nia Stella Mužeika, 936 W. 33 St., su draugėm, Gene Stakus ir Jean Rudel buvo nuskridusios į Geneva, N. Y., dalyvauti Danos Motuzaitės vestuvėse su Wm. Granger. Sykiu važiavo ir Dianos krikšto motina, čikagietė Doris Gaidurgis.

Tos vestuvės įvyko lapkr. 6 d.

Diana yra duktė Dronės Metuzienės, gyvenančios Geneva, New Yorke.

TRUMPOS ŽINIOS

P-nia Vincenta Radvilienė savo gimtadinį paminės gruodžio 3 d.

P-nia Stella Abazorius, 7951 S. Artesian, užprenumeravo Sandarą savo vyrui Edwardui kaip dovaną Kalėdų šventėms.

Geras mūsų kaimynas Jonas Vaisvila, savo gimtadienį celebruos gruodžio 7 d.

Peter Sakinskas, 6247 S. St. Louis Ave.., sumokėdamas už Sandarą prenumeratą pridėjo dar ir auką.

Pranešimas

PRAŠOMA SUGRĄŽINTI

Našlių - Našliukių klubo susirinkime praeito penktadienio vakare, lapkričio 12, Hollywood salėje, 2417 W. 43rd St., kaž kuri moteris gal per klaidą pasiėmė ne savo apsiaustą — "Top Coat".

Taigi prašome greit pranešti šiuo adresu: Agnes Deikus, 5615 S. California Ave. Tel. GR 6-1372.

Ten gausite savo apsiaustą.

—A. Jusas

Kviečia Dalyvauti Šiame Susirinkime

Eržvilko Draugiško klubo labai svarbus priešmetinis susirinkimas ir valdybos rinkimai sekantiems 1972 m. įvyks trečiadienį, gruodžio 1 d., Hollywood salėje, 2417 W. 43rd St. Pradžia — 8 v. v.

Visi nariai ir narės prašomi būtinai atsilankyti susirinkiman, nes reikės išrinkti naują valdybą ir komisiją knygoms patikrinti už šiuos 1971 metus

Taipgi bus bei kitų svarbių reikalų aptarimui ir išgirsime valdybos pranešimus.

Lapkričio 3 Hollyvood salėje susirinkimą pražiai pravedė pir. Benediktas Jurėnas. Iš valdybos pranešimų ir rašt. Estellos McNamee protokolo pasirodė, kad klubo reikalai gerai eina ir klubas jau švenčia savo 30 m. gyvavimo sukaktį. Patvirtintos kelios sąskaitos.

Po susriinkimo vyko smagus pobūvis bei gausios vaišės. kurių išlaidas padengė E. McNamee, B. Žemgulis ir J. Sačauskas, kurioms padėkota. Esu dėkingas p-nams Jurėnams už parvežimą namo.

A. Jusas

Kviečia į Susirinkimą

Žagarės Draugiško klubo susirinkimas įvyks lapkr. 28 d. Hollywood salėj, 2417 W.. 43rd St. Jis prasidės 1 val. anksčiau, būtent 12 v. pietų laiku. Bus valdybos pranešimas, komisijos parengimo apyskaitą. Paminėsime p-nios Josephinos Masionis gimtadienį

Praeitame susirinkime pirm. P. Masilioniui atsistojimu pagerbti mirusieji nariai Walter Buknis ir Frances Arlauskas, o jų šeimoms pareikšta užuojauta. Kluban isirašė Walter Charka. Rašt. J. Keturakio protokolas. valdybos ir parengimų komisijos pranešimai priimta. Išrinkta svečių patarnautojai šokių vakarui.

Klubo finansinis turtas arti $16,000. Susirinkimą užbaigus, atšventėm klubo rėmėjų Justino Žemaičio ir Simono Paužos gimtadienius ir prie gausių vaišių stalo pasveikinom bei padainavom jiems ilgiausių metų.

A. Jusas

BRIGHTON PARK

Joniškiečių Balius

★

geriau pavyko negu buvo tikėtasi. Tada įvyko ceremonijos pagerbimo senų narių, kurie klube išbuvo 40 metų ar ilgiau. Iš viso Hollywood salėn lapkr. 14 d. tokių atvyko tik trys: būtent. Rokas Šniukas, Jonas Pauga ir Fabijonas Ančius. Juos prie garbės stalo sveikinom su pakeltom šampano taurėm ir padainavom jiems ilgiausių metų. Klubo pirm. J. Sačauskas įteikė celebrantams skirtas dovanas, už kurias jie gražiai padėkojo. Už gausias vaišes padėkota malonioms šeimininėms. Prie vaišių gausiai prisidėjo O. Mulionienė ir kt., kureims taip pat padėkota.. Vėliau vyko šokiai ir svečių gražios sutartinės dainelės. Rengėjai nuoširdžiai pasidarbavo ir jiems padėkota.

Parengimas gerai pasisekė ir klubui davė daug pelno, Viseims už tai dėkojam. Dėkingas p-nams Frank ir Marytei Strakšams už parvežimą namo.

A. Jusas

Suteikė Auką „Sandaros" Fondui

DAN KURAITIS, Palos Heights, Illinois, prisiųsdamas tą stambią auką, savo laiške pastebėjo: "Sveikinu Sandaros rėmėjus su lietuviška širdimi ir skiriu $100

Julija Bičiūnienė, Healthy Healty Food Restaurant, 3236 S.Halsted, Chgo, Ill. 10.00

Walter ir Teklė Strongai Chicago, Illinois 10.00

Dr. Vanda Sruogienė, Chicago, Illinois 10.00

Med. kand. Leonas Šulas, Viena, Austrija 5.00

Sumokėjo Prenumeratą Ir Auką Pridėjo

Chicagoje

J. Damušis,
A. Kubelas,
Jonas Rimkus,
B. Adamkavičius.

IŠ KITŲ VIETŲ

M. Rutkowski, St. Petersburg, Fla.
Mrs. S. Matelis, Baltimore, Md.
Mrs. E. Eiduck, Higland, Calif.
Sophie Kraujalis, Hollywood, Fla.
Alex. T. Navardauskas, Portage, Ind.
V. Lukas, Newark, N. J.

Iš Cicero Padangės

LIT. MOKYKLŲ VAKARAS — POBŪVIS

Cicero aukšt. ir pradinė lit. mokyklos rengia tradicinį vakarą — pobūvį, kuris įvyks lapkričio 27 d. šv. Antano parap. salėje. Čia be užkandžių ir gėrimų už įėjimo bilietą ($5 vienam asmeniui) svečiai gaus ir dvasinio maisto. Atsilankiusius tautiečius žada linksminti visoje Amerikoje žinomas moterų trio, kurį sudaro: J. Bobinienė, G. Mažeikienė ir M.. Momkienė..

Po vaišių ir meninės dalies bus pasižmonėjimas ir šokiai. Čia gros geras Markausko orkestras. Pradžia 7:30 val. vak.

Į šį parengimą žada atsilankyti nemaža svečių. Jų tarpe bus ir JAV federalinėje tarnyboje aukštą postą užimantis inž. V. Adamkus su žmona.

Kadangi lietuviško švietimo reikalai yra ęiuo metu Amerikoje labai aktualūs, tai, be abejo, lietuvių visuomenė šį parengimą įvertins gausiu atsilankymu. Tokiu būdu bus sukuapta nemaža lėšų švietimo reikalams.

Pelais duonos neatminkysi.

Beverly Hills Gėlinyčia

Gražiausios gėlės dėl vestuvių, banketų, laidotuvėms ir dėl kitų visokių papuošimų.

2443 WEST 63RD STREET
Tel. PRospect 8-0833 - 8083

MOVING
Apdraustas Perkraustymas
Įvairių Atstumų
A. VILIMAS
823 WEST 34TH PLACE
Telef. FRontier 6-1882

Patarnauju Namų Pirkime Ir Pardavime, Apdraudų Agentūra, Išrašomos Visų Rūšių Apdraudos
BELL REAL ESTATE
Juozas Bacevičius
6455 So. Kedzie St., Chicago, Ill. 60629 Telef. 778-2233
Įstaiga veikia: nuo 9 iki 8 val. vak. kasdieną. Šeštad. ir sekm. nuo 9 iki 4 val. p. p.

MOVING MOVING
PERKRAUSTYMAS IŠ ARTI IR TOLI
Ilgų metų patyrimas - Pigus sąžiningas patarnavimas. Nauji didėli sunkvežimiai — Patobulinti perkraustymui įrankiai.
Kaip patys sunkvežimiai, taip ir jūsų perkraustomi baldai YRA APDRAUSTI — INŠIURINTI.
ALBINAS NAUJOKAITIS
2022 W. 69th Street Chicago, Ill. 60636
Telefonas: WAlbrook 5-9209

CONTINENTAL RESTAURANT
IR
Delicatessen Maisto Produktai
Paruošiam ir pristatom maistą pramogoms vestuvėms bankietams ir pan.
JONAS IR GENOVAITĖ MALIORIAI
Savininkai
3139 So. Halsted Street,
Chicago, Illinois 60608
Tel.: 842-9559

LAIDOTUVIŲ DIREKTORIAI
Lietuvių Laidotuvių Direktorių Asociacijos Nariai

PETRAS BIELIŪNAS
4348 S. CALIFORNIA AVE. Tel. LAfayette 3-3572

POVILAS J. RIDIKAS
3354 S. HALSTED STREET Tel. YArds 7-1911

STEPONAS C. LACK IR SŪNŪS
(LACKAWICZ)
2424 W. 69th STREET Tel. REpublic 7-1213
2314 W. 23rd PLACE Tel. VIrginia 7-6672
11028 SOUTHWEST HIGHWAY, Palos Hills, Ill. 974-4410

ANTANAS M. PHILLIPS
3307 S. LITUANICA AVE. Tel. YArds 7-3401

JURGIS F. RUDMIN
3319 S. LITUANICA AVE. Tel. YArds 7-1138, 1139

VASAITIS - BUTKUS
1446 S. 50th AVE., Cicero, Ill. Tel. OLympic 2-1003

LEONARDAS BUKAUSKAS IR SŪNUS
10821 So. MICHIGAN Ave., CHICAGO, ILLINOIS
649 EAST 162nd ST., SOUTH HOLAND, ILLINOIS
Phone COmmodore 4-2228

AMBULANCE PATARNAVIMAS DIENĄ-NAKTĮ.
TURIME KOPLYČIAS VISOSE MIESTO DALYSE

Lietuvių Televizija
2615 West 43 Street, Chicago, 60632
Tel. 254-2233 arba PR 8-5374

SIUNTINIAI Į LIETUVĄ
Įvairių, gerų prekių, didelis pasirinkimas! Automobiliai, akordeonai, šaldytuvai, televizijos aparatai, maistas, piniginiai certificatai.
PACKAGE EXPRESS & TRAVEL AGENCY, Inc.
Licensed by Vneshposyltoy
Atstovai: VYTAUTAS ŽUKAUSKAS — MARIA NOREIKA
Vienintelė jų įstaiga Chicagoje (60629)
2608 West 69 St., tarp Rockwell ir Talman Ave,
Tel. WA 5-2787

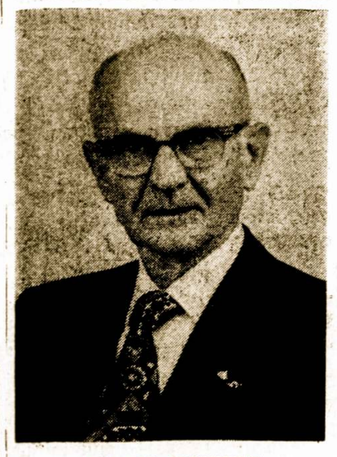

TONY POWELL
(Povilionis)
REAL ESTATE BROKER
2749 West 63rd Street
CHICAGO, ILL. 60629
Tel. (312) 434-3400
Res. Tel. 735-1968

SIUNTINIAI Į LIETUVĄ
COSMOS PARCELS EXPRESS CORP.
MARQUETTE GIFT PARCELS SERVICE
2501 W. 69th St., Chicago, Ill. 60629. — Tel. WA 5-2737
3333 So. Halsted St., Chicago, Ill. 60608.—Tel. 254-3320
Įvairių prekių pasirinkimas, automobiliai, motociklai, šaldytuvai, maistas, doleriniai Certifikatai.
V. VALANTINAS

Praktiška Mašina Bulvėms Tarkuoti
TINKA VALGYKLOMS IR PRIVATINIEMS NAMAMS

Ši Mechaniška Tarka Yra Mano Paties Pagaminta.
✦ Gerai atlieka darbą
✦ Lengva Operuoti
✦ Nebrangiai Kainuoja
102 SPRINGS STREET
WILLOW SPRINGS, ILL.
Viktoras J. Schults (Šukys)
DĖL INFORMACIJŲ, PAŠAUKITE TERMINAL 9-6823

BRIGHTON
SAVINGS AND LOAN ASSOCIATION
Home Insured
Loans Savings
Serving the Lithuanian Community 57 years with with personal attention.
4071 Archer Ave. (West of California Ave.)
Chicago, Illinois 60632 Tel.: LA 3-8248

10% - 20% - 30% pigiau mokėsite už apdraudą nuo ugnies ir automobilio pas
FRANK ZAPOLIS
3208½ West 95th Street
CHICAGO, ILLINOIS
Tel. GA 4-8654 ir GR 6-4339

Jums Tinkamiausiai Galės Patarnauti
NORMAN BURŠTEINAS, kailių krautuvė ir siuvykla.
Priima užsakymus naujiems ir pataiso ir persiuva dėvėtus. Toj srity dirbo Kaune, o nuo 1950 m. Chicagoj. Jis aprengs jus lietuviams tinkamu skoniu ir jo patarnavimu būsit patenkinti. Priima kailius valymui ir apsaugai.
185 North Wabash Ave., telef. 263-5826 ir bute 677-8489