SANDARA

THE LEAGUE

LITHUANIAN NEWSPAPER

SANDARA
Published by the
Lithuanian National League
of America
Consisting of 100 Branches Located
In All Principal Cities of the
UNITED STATES
840 W. 33rd St., Chicago, Ill.
Telephone: YArds 7-4789

Price 10 c. PENKTADIENIS, VASARIO —FEBRUARY 11, 1972 Nr. 6

BRUOŽAI

APIE RELIGIJOS PERSEKIOJIMĄ OKUPUOTOJ LIETUVOJE

★

Ausctralijoje, Sydney mieste leidžiamas savaitraštis "The Catholic Weekly" (jo tiražas siekia per 100,000 egz), š. m.. sausio 20 d. laidoje (nr. 1558) įdėjo stambios antraštės žinią "Lietuviai siunčia telegramą Popiežiui". Toliau pateiktas pilnas tekstas telegramos, kurią pasiųsti Popiežiui nutarė Melbourne mieste įvykęs Lietuvių Katalikų Federacijos suvažiavimas.

Telegramoj nurodyta į okup. Lietuvoje įvykusius kunigų J. Zdebskio ir p. Bubnio suėmimus, primenamas religijos persekiojimas Lietuvoje, prašoma, kad Popiežius viešai pareikštų užuojautą persekiojamai lietuvių tautai.

Telegramą pasirašė Lietuvių Katalikų Federacijos Australijoj pirm. Viktoras Laukaitis.

★

Vilniaus filharmonijoje neseniai koncerte dalyvavo du Dvarionai — tėvas profesorius Balys ir sūnus smuikininkas Jurgis. Atliktas B. Dvariono Koncertas smuikui su orkestru ir J. Bramso Trečioji simfonija.

★

Vilniuje išleistas "Baltistica" 7-sis sąsiuvinis (111 psl., 1,500 egz.) Turiny: aktualijos baltų, slavų kalbų problemos, apžvelgiami lituanizmai 16—17 amž. ukrainiečių gramatikose ir žodynuose ir kt.

★

Vilniuje neseniai baigtas sukti filmas "Mažoji išpažintis", pagal rašytojo Vyt. Bubnio apysaką "Arberonas". Vaizduojami 17-mečio pergyvenimai, jo dvasinis pasaulis. Tėvo vaidmenyje Panevėžio dramos teatro aktorius V. Karka.

★

Vilniaus universitete veikia studentų teatras, jau pastatęs visą eilę veikalų.

Jį sudaro teatrinėje studijoje, prie estetikos katedros atkakliausiai dirbą studentai.

Teatro repertuaras remiasi originaliąja dramaturgija, jaunaisiais autoriais, nevengiama kamerinių spektaklių su polinkiu į psichologizmą, simbolius. Nors universitetas teatrą remia, tačiau jis neturi pasovių patalpų ir daug energijos iššvaistoma ūkiniams reikalams, tai meno atvaizdavimui mažai belieka laiko.

★

..Vilniuje neseniai respublikinėje bibliotekoje įvyko V. Mačernio kūrybos vakaras.

Apie poetą pasakojo kritikas Vyt. Kubilius, mokslo draugai Pranė Jakimaitienė ir poetas Eugenijus Matusevičius.

Mačernio eiles skaitė konservatorijos studentai.

★

PAKISTANAS NUTRAUKĖ SANTYKIUS SU ANGLIJA

Pakistanas oficialiai nutraukė su Anglija santykius, kai Anglija pripažino naująjį Bengaliją bendruomenės nariu.

Australija, Naujoji Zelandija Cambodija pripažino naują Bengalijos valdžią.

Anglija kol kas dar susilaiko, bet manoma, kad netrukus ją pripažins.

NAUJI SOVIETŲ GINKLAI EGIPTUI

Pasibaigus Egipto prezidento Anvara Sadat vizitui Maskvoje, praietą penktadienį Kremriuje buvo paskelbtas bendro pobūdžio komunikatas, kuriame sakoma, kad Sovietų Sąjunga yra pasiruošusi aprūpinti Egiptą naujais ginklais, bet su politine sąlyga.

Bendro pobūdžio komunikatas suredaguotas tokiais bendriniais klausimais, jog diplomatų prielaida yra tokia, kad Maskva yra Sadato reikalavimais nuvarginta.

Pagal tą teoriją, Maskva nenorėjo dabartiniu laiku Sadato vizito Kremliuje, nes ta kelionė buvo bandymas Egipto sukelti prokacinę nuotaiką Sovietų Sąjungoje ir Maskvą apsunkinti reikalavimu pristatyti Egiptui tiek ginklų, kiek Izraelis gauna iš JAV-bių.

Sadatas Maskvoje tebuvo vos 48 valandas iri sostinės spaudoje tą vizitą įvertino be didesnio dėmesio. Be to, tas Sadato vizitas Kremliuj tik padidino vidurinuose rytuose politinę krizę.

Iš Maskvos Sadat nuskrido į Jugoslaviją pasitarimui su Tito, kuris yra tarpininku tarp Kairo ir Washingtono vidurinių rytų konflikto reikalais.

Dramblių Karavanas Sustabdė Judėjimą

★

Italijos mieste Neapolyje buvo keletą valandų sulaikytas automobilių judėjimas, užtvenkus pribuvusiais iš Kalkutos 22 drambliais.

Drambliai ramiai pražygiavo gatves, kol pasiekė savo nuolatinę būstinį zoolofijos sode.

Apsvaigęs Heroinu Uždusino Savo Sesutę

Miami mieste Alvin Benebi, 18 m. apsvaigęs heroinu pasmaugėė savo penkių metų sesutę Beverly.

Motina išgirdusi dukrelės riksmą, stengėsi išlaužti užrakintas duris ir ją išgelbėti... Bet nepavyko.

KANADA GAMINA DAUGIAU MAŠINŲ

★

1971 metais nuo sausio 1 d. ligi gruodžio 18 d. Kanadoje išleista į rinką vietos fabrikų gamybos 1,346,044 automobiliai.

Palyginus su 1970 m. gamyba, išleista pardavimui 180,544 automobiliais daugiau.

Meno Paveikslų Klastotojai

Italijos m. Ravennie policija susekė šių laikų Italijos menininkų paveikslų klastotojus.

Ligi šiol surasta 50 falsifikatų su padirbtais žymių menininkų parašais.

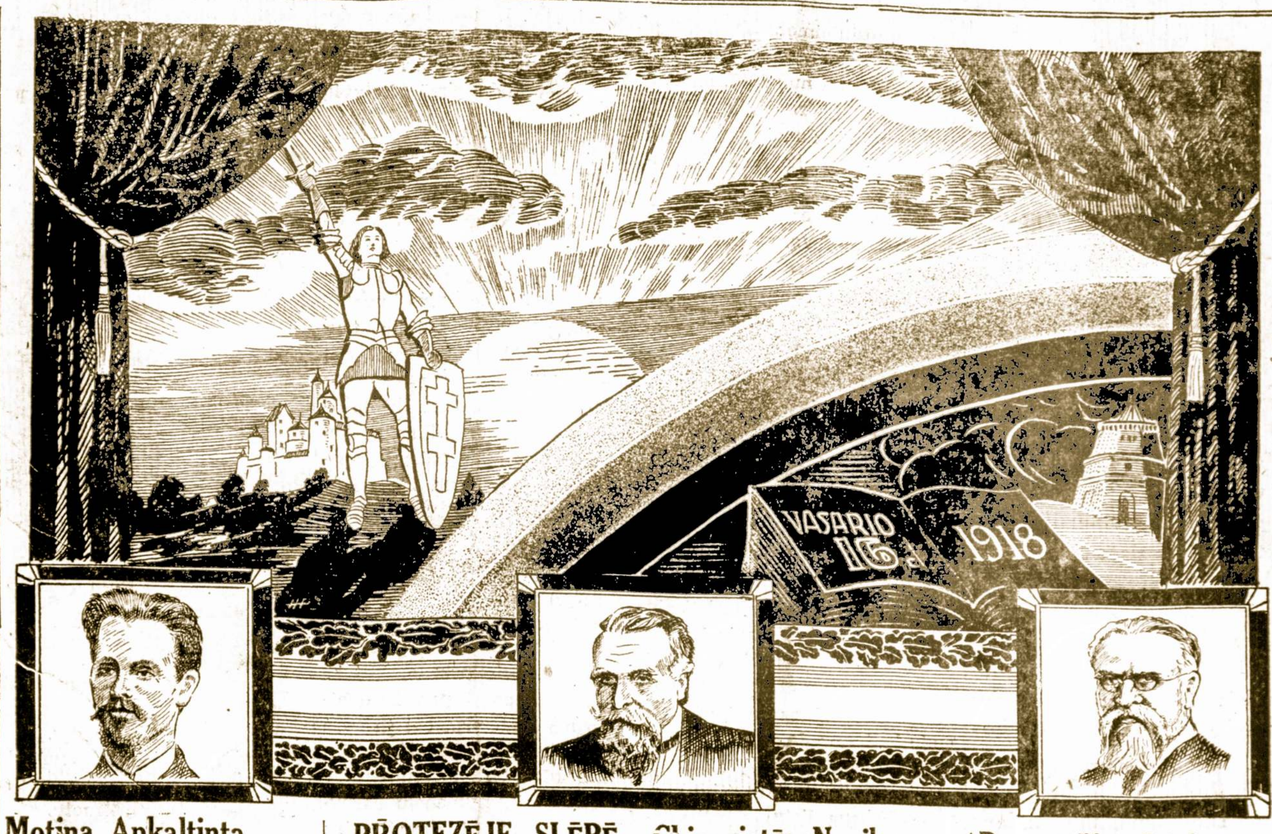

Motina Apkaltinta Už Vaikų Sužalojimą

Policija areštavo čikagietę Eugenie Abraham, 26 m., ir Wesley Campbell, 20 m. už smarkų sumušimą Abraham dukrelės Marceline, 4 m. amž.

Motina nunešė vaiką į Mercy ligoninę, aiškindama, kad mergytė namuose netikėtai nusiplikino.

Gydytojas, patikrinęs mergytę, pašaukė policiją, nes nustatė, kad mergytė sunkiai sumušta diržo sagtimi. Eugenie Abraham namuose policija rado 5 metukų sūnų, taip pat sumuštą, kaip ir mergytė, Be to, tas vaikelis buvo net ir badu marinamas. Vaikeliai paguldyti ligoninėn. Mergytės sveikatos stovis kritiškas..

Kai moteris suranda meilužį, net savo vaikams pasidaro žvėris.

Gudri Kunigaikštytė

Švedijos karaliaus jauniausia anūkė, kunigaikštytė Kristina laimėjo konkursą bendruose žiniose, tiksliai atsakydamas į septynius klausimus, iš duotų dešimties klausimų.

Londonas ir V. Vokietija Pripažino Bengaliją

Didžiosios Britanijos vyriausybė ir Vakarų Vokietija oficialiai pripažino naują Bengalijos vyriusybę.

★

Didelės Ukrainų Demonstracijos Londone

Apie 2,000 ukrainų suruošė prie Sovietų Sąjungos ambasados Londone demonstraciją, reikšdami protestą dėl Ukrainoje vykdomų areštų.

Policija areštavo vieną demonstrantą, kuris bandė įsiveržti ambasados vidun.

PROTEZĖJE SLĖPĖ VOGTUS DAIKTUS

Amelaidės mieste, Australijojoje, vienakojis vagis prisipažino, kad vogęs koservus ir cigaretes, kurias išeidamas iš krautuvės slėpdavo kojos protezėje, kasininkui rodydamas tuščias rankas ir kišenes.

JAPONIJOJE 63,787 GAISRŲ AUKOS

1971 metais Japonijoje nuo gaisrų nukentėjo 63,787 žmonės, iš to skaičiaus mirtinai sudegė 1,477 asmenys, o 9,019 sunkiai buvo apdegę. Kiti nukentėjo lengviau.

"Žirklinės Operacijos" Ilgaplaukiams

Malazijos valdžia ryžosi įvesti "žirklines operacijas" ilgaplaukiams studentams, mokytojams ir valstybės tarnautojams.

MASINIAI BENGALŲ KAPAI

★

Netoli Comilla miesto, Mainamati apskrityje, buvusiame rytiniame Pakistane atrastas masinės kapinės keliasdešimties nužudytų bengalų karininkų.

Naujos Bengla Desh valdžios pareigūnas paskelbė, kad atkasti jau 24 lavonai, visi buvę Pakistano armijos bengalai karininkai nuo teitenantų ligi pulkininkų.

Į Bengalijos sostinę Dacca atėjo žinia, kad Pakartalj, apie 8 kilometrai nuo Chittagong virtuvės rasta keturios duobės, kur kiekvienoje duobėje yra palaidota po 150 lavonų. Tų lavonų nepasisekė išaiškinti.

Chicagietės Nepilnametės Nuotykiai

Penkiolikos metų Chicagos gyventoja, kurios advokatas pareiškė, kad jo klientė nusizudys, jei teismas neleis nutraukti neštumą New Yorke. Pastorius Harold Quingley, Chicagos Clergy Consulatation Service pirmininkas, pareiškė, kad jo organizacija padengė tai mergaitei reikalingas išlaidas, kad Illinois teismai jai buvo uždraudę nutraukti neštumą.

Quingley, žinodamas, kad ta mergaitė nepilnametė ir yra Romos katalikų tikėjimo, kreipėsi į kardinolą Cody, kad asignuotų bent dalį tų išlaidų. Iš kardinolo Cody negavo jokio atsakymo.

Illinois valstijoje nutraukimas neštumo yra nusikaltimas ir leidžiamas tik tada, jei neštumas galėtų būti mirties priežastimi.

Chicagos Meras Richard Daley Šelpia Airiją

Chicagos meras Richard Daley, kuris pirmadienį pasiuntė 25,000 dolerių į Airiją paremti kovotojų aukoms Airijos kardinolui Conway čekį. Trečiadeinį vėl pasiuntė Airijos Raudonajam Kryžiui čekį sumoje 50,000 dolerių. Tie pinigai pasiųsti iš Chicagos Pagalbos Airijai Fondo.

Meras Daley pasakė, kad pagrindinis tikslas tos paramos yra pagalba sužeistiems ir užmuštųjų šeimoms.

Darbas nors ir kilnus, nėra neutralus. Yra rėmimas nukentėjusių vienos pusės kovojančių. Gal geriau būtų, jei tos akcijos būtų ėmęsis visai privatus asmuo, bet ne aukšto rango pareigūnas, nes čia yra ne vien karitatyvinė veikla, bet kartu ir politinė. Atrodo, kad negalės patikti Anblijos valdžiai.

Prancūzijos Diplomatų Svarstymai

Prancūzijos politikai yra nuomonės, kad Sovietų Sąjunga rezignavo nuo apvaldymo vakarų Europos ir nesanti specialiai užinteresuota jas sukomunistinti, nes įvedus ten komunizmą, nebegautų iš niekur ūkinės paramos ir techninių reikmenų.

Sovietai tik siekią Vakarų Europos valdžią ir visuomenę įtikinti, kad Vakarų Europa esanti atsilikusi apsiginklavime ir netikra dėl JAV paramos.

Sovietų Sąjungos propaganda dėl atitraukimo JAV kariuomenės iš Europos daro savo. Tąja propaganda jie jie neutralizuoja kai kuriuos Europos kraštus ir skaldo politinę veinybę amerikiečių tarpe.

Automobilių Kainos Gerokai Pakilo

Henry Ford II, Ford Motor koporacijos prezidentas, pareiškė, kad 1,976 m. automobilių kainos turės ančios pakilti apie 750 dolerių, nes pagal valdžios reikalavimus turės būti įmontuoti apsaugoti oro teršimui įrenteršimui įrenginiai.

★

Baigtas 6-tas Diplomatinis Rundas Vienoje

Austrijos sostinėje, Vienoje, Sovietų Sąjungos ir JAV-bių baigtas šeštas diplomatinis rundas strateginių ginklų apribojimo rekalu...

Rapore skelbiama, kad pirma dalis sutarties tuo klausimu jau pasrašyta.

Tolimesni pasitarimai bus kovo mėn. 28 d. Helsinky, Suomijoje, taii yra penkioms savaitėm prieš išvažiuojant prez. Nixonui į Maskvą.

Abi pusės yra nuomonės, kad sutartis bus parengta pasirašyti laike prez. Richard Nixono vizito Maskvoje.

PRASIDĖS MĖNULIO KOLONIZACIJA

Kosminis ekspertas Werner von Braun numato, kad dar prieš 2,000 m. mūsų eros mėnulis bus kolonizuotas ir gims ant jo pirmas vaikas.

Jei nebent milijonieriai paatostogauti panorėėtų Šiaip ant mėnulio nieko viliojančio nėra.

* * *

Specialūs Banknotai Neregiams

Vakarų Vokietijos centralinis bankas veda pasitarimus išleidimui specialių su įkiliais taškais (bareljefais) banknotų, skir tų neregiams, kad jie nebūtų apgauti.

Panšūs bąnknotai jąu yrą išleisti Olndijoje.

* * *

Dvynių Mirtis Ištiko Tą Pačią Dieną

Portland, Oregon. — Earl E. Pruitt iš Tillamook, Oregon, numirė savo 88 metų gimtadieny miesto ligoninėje. Jo sesuo — dvinukė, Pearl Reed Sparks, nu mirė dvylika valandų vėliau po brolio mirties senelių prieglaudoje. Abu tą pačią dieną gimė, abu tą pačią dieną numirė..

ĮVAIRUMAI

SIŪLO SKIRTI PARAMĄ SOVIETŲ ŽYDAMS

★

Senatorius Henry Jackson įteikė Senatui įstatymo projektą skirti Sovietų Sąjungos žydams pašalpą 250 milijonų dolerių, kurie panorės įsikurti Izraelyje, ir kituose kraštuose. Toji pašalpa turėtų būti paskirstyta taip, kad 100 milijonų dolerių būų išdalinta šiais metais išeiviams iš Sovietų Sąjungos, o 150 milijonų sekančiais metais.

Pažymėtina, kad po II-jo pasaulinio karo pabėgėliams įsikurimui nebuvo numatyta nė vieno dolerio.

BRITŲ NUOLAIDA AIRIAMS?

Iš politinių šaltinių sklinda žinios, kad Anglija rengiasi dideliam kompromisui šiaurinės Airijoje krizės.

Pagal naują projektą, turėtų būti pravestas žmonių referendumas, ar šiaurinė Airija pasilieka Britanijos bendruomenėje, ar prisijungia prie Airijos respublikos.

★

AMERIKIEČIAI KAREIVIAI LIKS BERLYNE

J. A. Valstybių ambasadorius Kenneth Rush pakartojo amerikiečių pasižadėjimą, kad amerikiečiai kareiviai liks Vakarų Berlyne gyventojų apsaugai.

SANDARA

THE LEAGUE

LITHUANIAN NEWSPAPER

LITHUANIAN WEEKLY NEWSPAPER
Published Every Friday by the
LITHUANIAN NATIONAL LEAGUE OF AMERICA
General Office
640 West 33rd Street, Chicago, Illinois — Telephone YArds 7-4789

SUBSCRIPTION RATES

In The United States per year	$5.00
In Canada and all Foreign Countries per year	$6.00

Second-class postage paid at Chicago, Illinois.

Amerikos Lietuvių Tautinės Sandaros.
UŽSAKYMŲ KAINA:

Suvienytose Valstybėse metams	$5.00
Užsienyje metams	$6.00

ALTo Pirmininko Žodis

GERBIAMIEJI,

Mūsų Tautos apsisprendimas laisvai gyventi, kurti, tvarkytis yra išreikštas vasario 16 d. 1918 m. Lietuvos Nepriklausomybės Deklaracijos aktu. Nepriklausomybės paskelbimo Aktas buvo palydėtas ir apgintas didžiomis ir daugelį sykių net gyvybinėmis aukomis.

To AKTO diena — mūsų visų Didžioji Tautinė Šventė. Visi ją turime paminėti, švęsti, prisiminti. Laisvajame pasaulyje viešai, pavergtoje Lietuvoje — slaptai.

Komunistinis okupantas tebelaiko Lietuvių Tautą surakintą sunkioje priespaudoje. Bet tautinis lietuvių sąmoningumas išliko stiprus ir nepalaužtas. Okupantas net ir žiauriausiomis priemonėmis nepajiegė sunaikinti Lietuvio-Lietuvės laisvės troškimo, noro laisvai nepriklausomai gyventi. Dėl Lietuvos nepriklausomybės įgyvendinimo aukos tebesitęsia ir šiandien.

Brazinskai, Kudirka, Simokaičiai, Prienų lietuvių protestai ir kiti patriotiniai tautiniai pasireiškimai tvirtina kasdieną lietuvių tautinį subrendimą ir ištvermingumą. Jų pavyzdžiai tepriduoda mums daugiau ryžto, energijos, visų susiklausymo ir vieningumo dirbant mums taip brangų tautinį darbą. Tegul nebūna nei vieno lietuvio nepriside-dančio prie Lietuvos laisvinimo darbo.

Minėdami Vasario 16-sios Šventę, turime ir vėl, bet dar stipriau pasauliui priminti Lietuvių Tautos tragediją. Paremkite Amerikos Lietuvių Tarybą. Aukokite jos vedamam laisvinimo darbui, vietinių kolonijų minėjimuose arba prašome aukas siųsti į ALTo centrą — Lithuanian American Councity, Inc., 2606 W. 63rd Stree.., Chicago, Ill. 60629.

Tegul būna stiprinamas mūsų nusistatymas, kad mes — Lietuviai — niekada ir niekur nenurimsime, kol Lietuva ir vėl bus laisva. Nes nėra jokios kitos valstybinės santvarkos ar formos, kuri galėtų atstoti laisvą — nepriklausomą valstybę. Tad visi, kaip vienas, dirbkim, kovokim dėl **Laisvos Lietuvos.**

Dr. Kazys Bobelis,
Amerikos Lietuvių Tarybos pirmininkas

1972 m. vasario mėn. 1 d.

Užteršiamas Oras Okup. Lietuvoje

Kėdainuose pastačius chemijos gamyklą, **nepaprastai užteršiamas oras.**

Štai kuo "Komj. Tiesoje" (nr. 240) skundžiamasi Kėdainių miesto keturi gyventojai:

"Mūsų mieste oras labai teršiamas biochemijos gamyklos dūmais, nemalnus kvapas veržiasi iš valymo įrengimų, 22 — 23 valandą mieste pasklinda tokia smarvė, jog reikia uždaryti ne tik duris, langus, bet ir plyšius kamšyti. Ir taip kiaurą naktį. Kada mes kvėpuosime švariu, nesuteršiu oru?" — jie klausia.

Pareigūnai atsakė: padėtis stengiamasi taisyti. Chemijos kombinato, biochemijos gamyklos vadovai įpareigoti daugiau rūpintis oro ir vandens švara.. Įpareigoti ir kiti, bet jie nieko nedaro, o žmonės dūsta nuo užteršto oro ir toliau.

TRUMPAI

Aktoriui Antanui Mackevičiui, gyvenančiam okup. Lietuvoje, neseniai sukako 70 m. amžiaus. Jis jau 50 metų dirba Kauno dramos teatre. Mackevičius yra dirbęs ir režūroje bei vaidinęs keliuose filmuose.

Lietuvoje minėta Stasio Sodeikos 75 m. amžiaus sukaktis. St. Sodeika, vienas iš kelių brolių Sodeikų, teatre yra dirbęs 34 metus, iš jo pasitraukė 1957 m.

Rašytojo Albino Žukausko 60 metų sukaktis plačiai paminėta Vilniaus spaudoje. Poetas yra gimęs Vilniaus krašte, 1912 m. sausio 25 d.

Apžvalga

Spaudos Apžvalga

Apie Lietuvių kalbos dėstymą Vakarų universitetuose

Švietimo Gairių nr. 5(9) prof. Antanas Klimas parašė straipsnį "Lietuvių kalba iir Lituanistika Vakaruose po 2-jo Pasaulinio karo", tarp kitko patiekia sąrašą, sudarytą iš jo asmeniško susirašinėjimo:

JAV: Pennsylvanijos universitete A. Senn nuo 1947, studentų skaičius įvairuoja, nuo 1967, William R. Schmaistieg, apie 6—8 studentai, kalba ir kalbotyra.

Fordham universitete nuo 1956, dėstė prof. A. Vasys, kuris 1971 išėjo į pensiją, ateitis neaiški.

UCLA: M. Gimbutienė, vėliau a.a. Juozas Tininis, 1966—1970, kartais būdavo iki 30 studentų, 1970 uždaryta dėl biudžeto..

Chicagos universitete a. a. T. Buchnienė, vėliau dr. Petras Jonikas ir E. Bradūnaitė. Nuo 1969 m. dėstoma kalba ir kalbotyra. **LF remia kasmetine 5.000 dolerių suma**

State University of New York at Fuffalo: prof. Raphael Sealy dėstė be kredito lietuvių kalbos kursą. 1967/68. Turėjo apie 16 studentų. Tiek pat studentų buvo Ohio valstijos u-te, kurie lietuvių kalbą pradėjo dėstyti prof. David Rabinson 1968/69.

Illinois universitete (Campagne — Urbana lietuvių kalbą dėstė 1967/68 prof. Theodore Lightner.

Northwestern universitete retkarščiais prof. Gordon B. Gord. Studentų skaičius: 1—3.

Rochesterio universitete A. Klimas, nuo 1966 m. Dėstoma paprasai kas antri metai. Apie 2—5 studentai.

S. Xavier Colege, Chicagoje nuo 1970/- m. dėsto prof. Liaugminas.

Kanadoje McGill (Montrealy) prof. Pavilanienė, 1970/1 1 studentas.

V. Vokietijoje, Freiburgo u-te dėstė dr. Alfred Bammesberger, kuris 1970/71 urėjo 4 studentus.

Austrijoje nuo 1968 m. dėstoma lietuvių kalba senajame Vienos universitete. Pradžioje dėstė prof. Pavel Trost.

Mūsų žiniomis, iš tikrųjų prof. Trost lituanistinius dalykus dėstė bei Baltistiką iki 1970 metų, o lietuvių kalbą tebedėsto nuo 1968 m. medikas Leonas P. Šulas. Studentų skaičius svyruoja nuo 4 iki 14.

Šveicarijoj prof. J. P. Locher dėsto "Baltologiją" dviejuose universitetuose — Neushatel (3 studentai) ir Berne (2 studentai).

Dar lietuvių kalba dėstoma: Glasgowo, Geadingo, Leydeno, Uppsalos, Stockholmo, Helsinkio, Turino, Leipcigo universitetuose.

Būdinga, kad kai kuriuose (pvz. UCLA) lietuvių kalbos dėstymas nutrūko dėl lėšų stokos. Gi Chicagos u-tą LF remia kasmetine $5,000 suma. **pr. fab.**

Verta Žinoti Jog...

PARDUODAMA LIETUVIŲ BAŽNYČIA GARY, INDIANA,

Baigia išnykti iš lietuvių organizacijos

Gary, Ind., yra ant pietinio kranto Michigano ežero ir čia yra įsikūrę didelės geležies dirb tuvės, kurios pradėtos statyti 1904 m. Jos labai augo ir yra netoli Chicagos, tik 30 mylių.

Kai čia buvo darbų, tai daug lietuvių pradėjo apsigyventi ir jau 1912 m. pradėta kurti lietuvių parapija. Kai 1916 m. atsirado kunigas Rusis ir jam sekėsi neblogai. US Steel Co. padovanojo sklypą žemės, ten buvo pastatyta bažnytėlė ir mokykla. Tuo būdu gimė lietuvių kolonija.

Karui prasidėjus, padidėjo darbų ir tuo būdu kolonija augo. 1918 m. jau turėjom 348 šeimas, o dar viengungių buvo kelios karčiamos ir šiaip kitokių krautuvių. Kartu pradėjo kurtis ir draugijos.. Iš viso buvo 12 įvairios rūšies, bažnytinių, tautiškų ir kt. Buvo ir demokratų ir respublikonų.

Tuoj po 1919 m. karo užėjo ilgas streikas, buvo iššaukta kariuomenė. Nuo to laiko kompanija pradėjo gabenti negrus į Gary. Dabar jų jau yra 62 proc. Jau antrą kartą meru yra išrinktas negras. Iš balto miesto pasidarė juodas.

Lietuvių kolonija pradėjo nykti. Vieni išsikraustė į priemiesčius, kai kurie paseno, kiti išmirė. Nors po II pas. karo atvyko nauji ateiviai, bet jų yra nedaug ir jie gyvena išsidalinę. Tokiu būdu yra sunku parapijai išsilaikyti. Šiuo metu bažnyčia parduodama. 12 draugijų jau išnyko. Paskutinioji — Amerikos Lietuvių Politikos ir Pašalpos klubas, išgyvenęs 50 metų, Sausio 9 d nutarė pasidalinti pinigais. Dar yra 60 narių ir kiekvienas gaus po $125 ir likusius nutarė skirti bažnyčiai.

Čia dabar yra jaunas, gabus kunigas, ir jis mano statyti naują bažnyčią. Esamą bažnyčią užėmė negrai ir žmonės nebenori ten eiti. Neatsiranda pirkėjų bažnyčiai pirkti.

Klubo valdyboj buvo pirm. A. Einikis, prot. rašt. J. Janušaitis, finansų A. Neverdauskas, kasos globėja A. Nenios. Užbaigę likvidaciją, knygas žada nuvežti į Chicagą, Lietuvių muziejui.

Jauni lietuviai bando įkurti naują klubą.. Taip pat renkamos aukos naujai bažnyčiai. Tačiau pinigų trūksta, nes nėra stambių aukotoju: —**A. E.**

UŽUOJAUTOS VIETOJ

Juozai!

★

Užsibaigė Tau vargas juodas,
Rūpesčiai, tremtinio darbai,
Negali Tau pasiųst' paguodos,
Tavo Tėvelis, ar draugai.

Apverks Tave sesuo, mamytė
Kurios gyvena Lietuvoj,
Neteks joms Tavęs pamatyti,
Jau Tu guli žemėj šaloj..

Sudiev tariau Tau paskutinį,
Su ašaromis akyse,
Neteks jau pamatyt gimtinę,
Neteks vaikščioti Lukšiuose.

Buvai lietuvis sąžiningas,
Mylėdavai savo draugus,
Gana nuoširdus, ir teisingas,
Tik toks yra žmogus brangus

J. V. Juozūnas

Motinėle, ką padarei, kam dukrelei valią davei.

GERIAUSIA DOVANA — TAI JIB VAISTAI GALVOS ODOS-PLAUKŲ PRIEŽIŪRAI. Šveicarijos Patentų Instituto garantuoti. Geriausia dovana jūsų ginaimėms, pažįstamiems ir sau. JIB 8 oz., 16 savaičių vartojimui. Jūsų užsakymus siųsti su $6,00 apmokėjimu — JIB LABORATORY, 1437 So. 49th Ave., Cicero, Ill. 60650. JIB Atstovybė, 2488 Daugall Rd., Windsor, 12, Ont., Canada. JIB Skyrius: 7 Stuttgart 50, Duisburgerstr. 7-10 W. Germany. Vaistinėse: J & J, 2557 W. 69th St. Chicago; 5000 W. 16th St., Cicero; 4754 S. Wood St., Chicago; 2923 N. Sayamore Ave., 1147 N. Ashland Ave., Chicago ir t.t.

PER MANO ★ ★ ★ KOŠTUVA ★

VASARIO MĖNESIUI PASIRODŽIUS

Vasario mėnuo atvažiavo,
Ir Ždaugelį nudžiugino vardu savo.
Jis primena, kad pavasaris artėja,
O dienos pamažu ilgėja.

Bet čia norėčiau jus įspėti,
Jog vardu negalima aklai pasitikėti.
Šis mėnuo vis dar priklauso sezonui žiemos,
Ir iš jo nelaukiame šilimos.

★

APGAULINGAS VASARIS

Vasario mėnuo mus apvilė,
Prislėgė šalčiu, sniegu užpylė,
Kai vilkas avies kailiu prisidengęs,
Ir mūsų tarpe klajoti pasirengęs,
O kai saulutė arčiau mūsų prilinks,
Tai jis nejučiomis iš mūsų tarpo pradings.

★

Karti vienatvė

Kalbasi du draugai:
— Kaip yra nesmagu senti pačiam vienam....
— Bet juk tu esi vedęs.
— Taip, beet ji jau nustojo minėti savo gimtadienius per pastaruosius dešimtį metų.

★

Kantrus klausytojas

Kalbėtojas, atsiliepdamas į vienintelį klausytoją:
— Ačiū tamstai, kad pasilikai salėj, kuomet visi išėjo.
Klausytojas nusiminusiai:
— Nėra už ką dėkoti. Aš esu sekantis kalbėtojas.

★

SAIKELIS

Šešėliai giltinių,
Piausto suktą biznierių,
Trys tūkstančiai velnių,
Bado milijonierių.

Po teisiamų sąles,
Angolai Nuobodžiauja,
Pasmerktųjų sielas,
Seidoku peklon šauja.

Sielos pusiau suktų,
Ir negražių davatkų,
Bernų nedakeptų,
Tupi čysčiuj ant laktų.

Kur dirgo visi tie,
Kur skriaudė arba vedė?
Bizūnu iš peties
Švents' Petras visiems smogia.

Neskriausk kitų daugiau,
Nebūk kaip švento Roko,
Gal būti daug baugiau,
Jei šaus peklon saidoku.

Bizūnas

★

Nežino kur jam spaudžia

Garsus senovės istorikas Plutarchas pasakoja apie vieną romėną, kuris persiskyrė su savo žmona. Jo draugai labai stebėjosi iš to ir visą kaltę vertė jam. Žmona buvusi graži, meili ir išmintinga.

Tuomet romėnas ištiesė koją su nauju batu ir sako draugams:

— Tiesa, kad batas gražus ir gražiai padarytas, bet ar jūs galite žinoti, kur jis man spaudžia?

★

Pirmoji taupymo ir skolinimo bendrovė šioje šalyje buvo steigta 1831 m. Frankfort, Pa.

★

Vėjo po laukus nesugainiosi.

Iš Pittsburgh, Pa.

★

SLA PREZIDENTO POVILO DARGIO ATSIŠAUKIMAS

Broliai ir Sesės!

1972 metų Vasario 16-tos šventės proga, bus renkamos aukos Lietuvos laisvės siekimui. Nėra kilnesnio tikslo kaip savos tėvynės laisvė, ten gyvenančio lietuvio laisvė. Tad kviečiau visus Susivienijimo narius parodyti dosnumą Amerikos Lietuvių Tarybos ruošiamoms rinkliavoms, prisidėti prie sukaupimo reikalingų pinigų, kurie neabejotinai padės artinti tą siekimą laisvę Lietuvai.

Susivienijmo Lietuvių Amerikoj prezidentas

P. P. Dargis,

FLORIDA

PASIRUOŠIMAI SLA SEIMUI Į MIAMI, SLA

Kviečia atvykti ten, kur būna nuolat vasara

★

Ten, kur per ištisus metus palmės žaliuoja, kur noksta citrinos, apelsinai ir auga kiti gardumynai, ten — kur dosnioji saulutė netaupo savųjų šiltų spindulių, tai yra šio kontinento dalis, vadinama Florida.

Šiame šiltame Amerikos kampelyje gyvena nemažas skaičius ir mūsų tautiečių — lietuvių. Tačiau šiais 1972 m. besiartinančiame birželio mėn. į Floridą vyks lietuvių iš visos Amerikos, nes ten — Miami Beach, Fla. — birželio 26—30 d. įvyks **Susivienijimo Lietuvių Amerikoj** Seimas. Tai bus nepaprastas Seimas, nes SLA minės 85-rių metų sukaktį nuo savo įsikūrimo dienos..

Teko nugirsti, kad šis Seimas bus ir darbingas, tačiau, su prisitaikymu prie gražios vietovės, Seimo sesijos rytmety prasidėsiančios kiek anksčiau, kad po pietų delegatai galėtų būti laisvi ir poilsiauti jūroje maudantis, ar žuvaujant, ar apžiūrėti ir susipažįstant su šiuo gražiuoju kurortiniu miestu.

Viešbučio vardu "Di Lido', kuriame vyks Seimas, randasi prie pat didžiojo vandenyno — Atlanto. Visi viešbučio kambariai yra erdvūs ir kiekvienas jų turi vėsinimo įrengimus. Tuo tarpu kambarių kainos yra žymiai žemesnės, negu, pvz. buvo New Yorke praėjusio Seimo metu.

'Di Lido' viešbuty už kambarį vienam asmeniui tereikia mokėti $11 per dieną dviem asmenim — $13 už kambarį, o jau 3 asmenims tekainuoja $17 per dieną.

O ir pati kelionė nėra brangi. Tie, kurie važiuos visai savaitei, ekskursiniais lėktuvais, gaus kelionės papigintas. Pvz., skrendant iš New Yorko, Chicagos, Pittsburgho ar Bostono į Miami Beach, Floridą, bilietas į abi puses (round trip) tekainuoja ne daugiau $125 vienam asmeniui. Žinoma, dar pigiau atsieina važiuojant autobusu ar nuosavu automobiliu. Tuo keliu taip pat važiuotina, tuo labiau, kad auomobiliais važiuojant, galima bus savo auomobilius pasistatyti viešbučio kieme veltui.

Vietinė SLA kuopa, o tai yra 44-oji kuopa, kuri yra Miami Beach, jau dabar pradėjo ruoštis, kad tinkamai priėmus Seimo delegatus. Seimo Rengimo Komisijai pirmininkauja veikli visuomenininkė ponia Jadvyga Yankus, todėl reikia tikėtis, kad Seimo metu kultūriniai — pramoginiai parengimai bus įdomūs, įspūdingi, ir gražūs.

Jau dabar teko nugirsti, jog pirmąją Seimo dieną, vakare gražiajame Lietuvių Piliečių klube yra numatytas visų delegatų ir svečių priėmims-pokilis. Čia visi bus pavaišinti gerais — gardžiais valgiais ir gėrimais. Na, o antrąją Seimo dieną — antradienį vakare bus iškilmingas banketas.

Kitomis dienomis, po pietų, delegatai galės kiekvienas pagal savo norą praleisti laiką, kaip jau anksčiau buvo sakyta — leistis jūrą laivais, ar pameškerioti, ar bus kitas malonus poilsis (rest).

Trumpai kalbant, niekam neprisieis nuobodžiauti. Tai visi SLA nariai ir jų draugai, ruoškimės į SLA Seimą š. m. birželio 26 — 30 d,, Miami Beach, Floridoje. —**Žemaitis**

Verta Žinoti, Jog...

Telefonas padarė didelę pažangą

Pirmutinį telefono aparatą yra išradęs 1856 m. P. Reissas. Bet tuo telefonu buvo galima klausytis tik muzikos garsų.

1874 m. amerikietis Graham Bell sukonstruktavo tokį telefoną, kad per jį galėjo jau kalbėti ir žmonės.

Šiandien, panaudojant radiją, galima telefonu kalbėtis su visais pasaulio kontinentais, už visų okeanų.

Galima telefonuoti į namus iš einančio traukinio, o paskutinis išradimas leidžia telefonu kalbėtis net ir automobiliu važiuojant...

Moterų darbams ir kalboms nėra galo.

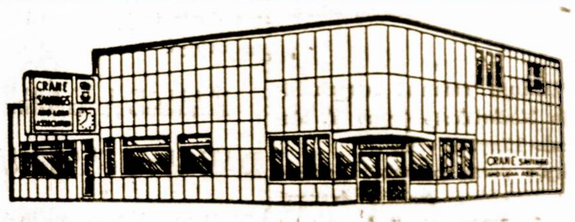

CRANE SAVINGS
AND LOAN ASSOCIATION
B. R. PIETKIEWICZ, Pres.
2555 West 47th Street Tel. LAfayette 3-1083
PLENTY OF FREE PARKING SPACE

5¼% Mokamas už Vienų Metų Certificatų sąskaitą. Minimum $5.000.00

4¾% Naujas sukaitas dividendas mokamas už investavimo sąskaitą.

PINIGAI ĮNESTI IKI 15 D. PELNO NUOSIMČIUS NUO 1 D
Dividendai mokami sausio ir liepos mėn. 31 d

VALANDOS: PIRMAD. ir KETVIRTAD. ... 9 v. r. iki 8 v. v.
ANTRAD ir PENKTAD 9 v. r. iki 5 v. v.
SEŠTAD 9 v. r. iki 12 v. d. — Trečiad. uždaryta.

Lietuviu Tautosaka

ŽMONIŲ PASAKOJIMAI APIE GERĄSIAS LAUMES

Daug įvairių pasakojimų apie laumes užsiliko ir iki mūsų laikų.

Tie pasakojimai yra įdomūs tuo, kad atskleidžia senesnės žmonių pažiūras į aplinkinę gamtą, kurioje būta daugybė misteriškų reiškinių: gerų ir blogų, smagių ir liūdnų.

Tuos reiškinius kontroliavo aukštesnžs galybės, tiesioginiai arba per savo įgaliotinius — žemesnio rango deives ir dievukus.

Prie tokių deivių buvo priskiriamos ir laumės, kurios maišėsi tarp žmonių, suteikdamos jiems visokeliopą pagalbą.

Kartais jos saugodavo darbymečio metu paliktus namuose ar laukuose vaikučius, padėdavo šeimininkėms verpti, skalbti ir net avis kirpti; jos globodavo našlaičius ir įspėdavo žmones apie gręsiančią nelaimę.

Bet jeigu kas pasityčioja iš laumės, tai jos tokiam ir atkeršydavo.

Dr. Jonas Balys savo knygoje "Lietuvių Mitologiškos Sakmės" patiekė daugybę padavimų ap̃ie tas laumes..

Bausko kaime, Papilės valsčiuje, buvęs vienas ūkininkas, kuris pagirdavęs laumes, kad jos yra geros, moka puikiai viską dirbti..

Už tai tam ūkininkui laumės atlikdavo daug gero ir į aruodus atnešdavo grūdų...

Laumės atsilankydavusios į vakaruškas, krikštynas, ir vestuves ir šokdavusios su kaimo vyrais...

Vienas ūkininko sūnus įsimylėjęs į laumę ir ją vedęs, nežinodamas kas ji iš tkro yra.

Apie tai jis tik vėliau patyrė, bet jiedu gyvenę gražiai ir išaugino trejetą vaikučių.

Jiems viskas nuostabiai gerai sekėsi, javai puikiai užderėdavo, o laumė visus darbus labai greitai atlikdavo.

Kažkoks ūkininkas Merkinės valsčiuje norėjęs pagauti laumę ir parsivesti trobon... .

Bet laumė paspruko ir nakties metu išardė jam rugių gubas ir išmėtė rugius po visą lauką.

Aukštaičiai vaivorykštę vadina "Laumės juosta".

Surišimas to nuostabiai gražaus reginio su laumėmis, yra ženklas, kad mūsų protėviai jas laikė didelėje pagarboje.

Tas tikėjimas laumes turėjo ir tam tikros praktiškos reikšmės.

Žmogus įžiūrėdavo aplinkinėje gamtoje palankių ir draugingų ypatybių, kurias jis atvaizduodavo sau jų laumių formoje.

Anais laikais, kai nebuvo jokių teatrų, judamųjų paveikslų, televizijų ir kitų mechaniškų priemonių paįvairinti kasdieninį būvį, žmonės patys sukurdavo sau visokias pramogas dainomis, pasakomis, padavimais ir pan.

Kaip keista šiandien tas viskas beatrodytų, bet daug ką iš ankščiau sukurtos literatūros mes panaudojam ir šiais laikais..

LIETUVOJE

VERKNĖS UPELIS, KURIS PLAUKIA NEMUNO LINK PRO AUKŠTADVARĮ

Lietuvoje yra apie 8,000 upių ir upelių.

Jų tarpe randame ir Verknę, kuri savo gražiais pakrančiais pralenkia daugelį kitų.

Verknė prasideda į pietus nuo Trakų ir tekėdama į vakarus, Nemuno link, sutinka pakeliui Baluošio ir Vilkokšnio ežerus, kurie yra labai žuvingi.

Prie Verknės pakrančių stovi ir Aukštadvario miestelis, gavęs savo vardą nuo kadaise buvusio čia didelio dvaro, kurio tvenkiniuose buvo auginamos ypatingos rūšies žuvys, vadinamos— upėtakiai, išvežami net į kitus kraštus.

Aukštadvario apylinkės, pro kurias bėga toji upė, yra labai gražios, ypač vasaros metu.

Ten dažnai atsilankydavo ir poetas Adomas Mickevičius, ieškodamas vaizdų savo kūriniams.

Ypatingą to poeto dėmesį atkreipdavo Margežeris ir Žaiasis ežeras su nuostabiai žalių vandeniu ir baltomis lelijomis.

Už Aukštadvario, Verknės upelis prisijungia daugiau intakų ir virsta sraunesnis ir platesnis.. .

Toje vietoje, kur į jį įbėga Guostės upelis, stovi Stakliškės miestelis.

Padavimai sako, kad čia senovėje gyvenę daug gabių audėjų, ir jų staklės davusios miestelui vardą "Stakliškės".

Prie to miestelio buvo ir garsūs mineraliniai šaltiniai bei įsikūręs prie jų kurortas.

Vasaros laikotarpyje, 1850 m. ten privažiavę tiek žmonių, kad nebegalėję sutilpti..

Bet 1857 m. tą vasarvietę ištiko gaisras, po kurio ji taip greitai atsistatė.

Minėraliniai šaltiniai, tačiau, kelionę plačiomis giriomis, apaliovė traukti į save sveikatos ieškančių žmonių.

Verknė įsilieja į Nemuną netoli Birštono, užbaigdam savo kelionę plačičomis giriomis, apsuptą kalnų...

Lietuvaitės laimėjo aukštesniųjų mokyklų Chicagoje plakatų konkurse, įvykusiame 1971 m. lapkričio mėn. Concordia Federal Ass.n., 9730 Western Ave. patalpose. Konkurse dalyvavo 34 mokyklos, prisiųsdamos 560 darbų. Nuotraukoje matyti I-mąją vietą laimėjusi I. Lazauskaitė, šalia jos C. Brazdžionytė. Toliau Diana Esposito, John W. Gilluly, Concordia Federal Savings prezidentas, Laurie McVicker ir Angela Cirella. Kairėj Samuel

Laikui Bėgant

ANDRIUS VIŠTELIS (VIŠTELIAUSKAS)

Andrius Vištelis gimė 1837 m. Kluoniškiuose prie Zapyškio, Kauno apskr.).

Anais caristinio rėžimo laikais po 1863-4 m. lietuvių sukilimo liūdnai pasibaigus, A. Vištelis pasitraukė į užsienį, kurį laiką gyveno Paryžiuje, ir laikė save lietuviu, Lenkai traukė jį į savo pusę. Netekęs iš komiteto paramos, jis buvo įstojęs į Italų vienytojo ir didvyrio J. Garibaldžio savanorius, 1873 m. vedė lenkaitę, bet laikus auklėjo lietuvių dvasioje, pats mokė vaikus poterių lietuviškai.

1886 m. jis išvyko į Braziliją, kur mirė du jo vaikai, Iš ten persikėlė į Argentiną.

Susirašinėjo su lietuviais daugiausiai Mažojoj Lietuvoj, tuo laimėjo lietuvybei J. Mikšą ir iš dalies M. Jankų. Jie visi buvo AUŠRININKAI.

Jie planavo ir įsteigė "Auszrą", kuriai rašė; prie jos dirbo ir lėšomis prisidėjo.

A. Vištelis išvertė J. Kraševskio Vitolio Raudą ir žinomą savo lėšomis ją išleido, kas davė jam nuostolių. Tačiau šis veikalas turėjo tais laikais daug reikšmės lietybyvei.

Iš Romos A. Vištelis nesitikėjo pagalbos lietuvybei, bet pats buvo nuoširdus ir veiklus lietuvis.

A. Vištelis tvirtina, kad Adomas ir Ieva buvo lietuviai ir kalbėję lietuviškai... Lietuviu būti— tai didelė garbė. Lietuvių kalbą jis brangino, nors mokėjo ir kitų kalbų.

Rašė straipsnius ir eilėraščius. Vienas iš žinomiausių, tai "Op, Op, kas ten, Nemunėli, Ar tu mane šauki", virtus daina.

Savo darbais ir raštais nusipelnė mūsų didesnio dėmesio, neku, kad dabar turi.

A. Vištelis mirė 1916 m. Argentinoje. J. L.

Didelis Gaisras buvo Palangoje 1905 metais

Nedaug kas yra girdėjęs apie gaisrą Palangoje, 1905 metais rugsėjo 30 dieną, kuris sunaikino didesnį dalį to miestelio.

Gaisras prasidėjo mediniame vienos našlės namely, o iš ten persimetėė į visas puses.

Smarkus vėjas iš jūros padėjo plėtotis liepsnoms.

Iš vakarinės Palangos dalies gaisras persimetė į rytinę, naikindamas vieną pastatą po kito.

Vietiniams ugniagesiams į pagalbą atskubėjo gaisrininkai iš Kretingos, Klaipėdos ir iš kitų vietų.

Per dieną sudegė keli šimtai gyvenamų namų ir kelios viešos įstaigos.

Beraščiui ir akiniai nepadeda.

Senas pavirsta ir negirtas.

St. Petersburg, Fla.

KAS LANKOSI ST. PETERSBURGE IR APYLINKĖSE?

St. Petersburgo laikraščio surinktais daviniais pagal apklausinėjimo lapus, surinkti domūs skaičiai, kas ir kokiais tikslais lankosi šiame mieste.

Pagal gautus atsakymus nusatyti, kad praeitais metais 63 proc. yra jau buv. prieš metus 20 proc. laike paskutinių penkių metų, 6 proc. prieš penkis metus ir 11 proc. niekada nėra lankęsi vakarinėje Floridos pakrantėje.

Iš atsilankiusiųjų 91 proc. atvyko atostogų, o 6 proc. lankėsi kitais reikalais kaip tarnybos, prėkybos ir t.t.

Atvkusieji į Floridą 71 proc. atvyko su mažina, o 25 proc. — lėktuvais.

Automašina yra daugiausia naudojama važiavimo priemone įvairaus amžiaus žmonių. Lėktuvais daugiausia pasinaudojo jaunimas.

Lankytojų 45 proc. apsistojo pas pažįstamus bei gimines, 44 proc. apsistojo motelfuos ir 10 proc. apartmentuose.

Jauni lankytojai daugiausia apsistoja pas pažįstmus bei gimines, vidutinio amžiaus apsistoja dauguma moteliuos, senesnio amžiaus žmonės pasirenka apartamentus.

66 proc. išbuvo šioje apylinkėje dvi savaites arba mažiau; 20 proc. daugiau negu mėnesį laiko.

Senesni žmonės išbūna ilgesnį laiką, negu jaunesni.

Daugiausia lankytojų atvyksta gruodžio mėnesį, jų būna 13 proc. Sausio mėnesį — 90 porc., vasario mėn. — 15 proc. ir kovo mėn. — 13 proc. Senesni žmonės atvyksta žiemos mėnesiais, jaunesni daugiausia lankosi vidurvasario mėnesiais

Atsilankiusieji nesėdi vietoj, iš jų 56 proc. žiūrinėja namus pirkimui, 37 proc. eina žuvauti. Senesni žmonės daugiau perka citrininius vaisius, vaistus ir daugiau lankosi įvairiuose parengimuose.

50 metų ir senesni daugiausia žiūrinėja pardavimui namus, jaunesni daugiau perkasi drabužių ir eina žuvauti.

81 prov. atsakiusių į anketas pasisakė, kad jie planuoja laike metų vėl atsilankyti; 13 proc. numato sugrįžti laike 2—3 metų.

53 proc. atsilankiusiųjų planuoja, išėję pensijon, apsigyventi šioje vakarinėje Floridos pakrantėje; 22 proc. norėtų gauti darbus čia; 6 proc. planuoja verstis prekyba arba kitokiu užsiėmimu.

Iš atsakiusių į paklausimus, buvo vienas trečdalis jaunesnių negu 50 metų amžiaus, 52 proc. tarp 55—64 metų amžiaus ir 17 proc. 65 ir virš metų. A. Plis

NEW BRITAIN, CONN.

MINĖS LIETUVOS ATSIKŪRIMO SUKAKTĮ

Vasario 20 d. New Britaine bus Lietuvos Nepriklausomybės atsikūrimo sukakties minėjimas, kuris prasidės 10:30 val. rytą pamaldomis šv. Andriejaus lietuvių parapijos bažnyčioje.

Mišiose dalyvaus organizacijos su vėliavomis. Prie vėliavų budės skautai-tės.

Per mišias giedos muz. Jono Beinoriaus diriguojamas šv. Andriejaus lietuvių parapijos mišrus choras.

Gi oficialioji minėjimo dalis prasidės 2 val. po pietų Lietuvių svetainėje, Park St., New Britain, Conn.

Pagrindinę kalbą pasakys teisėjas **Pranas Mončiūnas** (Frank Monchun) iš Windsoro, Conn., Paskui bus sveikinimai, rezoliucijų priėmimas ir kita.. .

Po to meninėje programoje pasirodys ir muz. J. Beinoriaus diriguojamas šv. Andriejaus lietuvių parapijos mišrus choras su dainomis, Lituanistinė mokykla, vadovaujama mokytojų, su deklamacijomis ir tautinių šokių grupė, paruošta mokytojos Aldonos Stasiukevičienės (Kaminskaitės) su tautiniais šokiais.

Tad visi New Britaino ir apylinkinių miestų ir provincijų lietuviai prašomi šiame minėjime gausiai dalyvauti.

Malonėkite atsivesti ir amerikiečių. —Jonas Bernotas

Lietuvos gandrai turėjo keistokių įpročių

Gandrai, paprastai turi stiprų socalinį instinktą.

Kerštas iš tų pačių gandrų gręsia tam, kuris sulaužys nuostatus ar papročius.

Jei kuris gandras neišskrenda su kitais į pietinius kraštus, bet pasilieka žiemavoti Lietuvoje, tai sekantį pavasarį grįžusieji gandrai jį sukapodavo iki mirties.

Tokių "išdavikų" pasitaikydavo dažnai.

Chicago Savings and Loan Association

FEDERAL SAVINGS AND LOAN INSURANCE CORPORATION — SAFETY OF YOUR SAVINGS — INSURED UP TO $20,000.

PER ANNUM 6% ON CERTIFICATES OF $5000.00 OR MORE Two Year Maturity	5¾% PER ANNUM ON CERTIFICATES OF $1000.00 One Year Maturity	5% PER ANNUM ON ALL PASSBOOK ACCOUNTS

Chicagos Taupymo Bendrovė turi įvairiausių moderniškai įrengtų taupymo skyrių, lengvas privažiavimas, greitas patarnavimąs, net du kiemai automobiliams pastątyti, sąu gumo dėžutės ir kitoki parankumai. Chicagos taupymo Bendrovė yra ne tik lietuvių sostinės, bet ir visų Amerikos lietuvių ir jų organizacijų centras. "The Presidential Room" puiki vieta organizacijų susirinkimams bei mažiems banketams teikiama veltui.

★ AR JŪSŲ NAMAS YRA DĖL JŪSŲ ŠEIMOS PER MAŽAS?

★ AR JŪSŲ PEČIUS YRA PER SENAS?

★ AR JŪS NORITE, KAD JŪS IR JŪSŲ ŠEIMA ATEINANT VASAROS KARŠČIAMS KVĖPUOTŲ GRYNU ŠALTU ORU?

CHICAGO TAUPYMO IR SKOLINIMO BENDROVĖ dėl bile kokių jūsų namo pagerinimų duoda paskolas nuo $500.00 ir daugiau tinkamomis išlygomis. O gal Jums yra reikalingi pinigai dėl kitokių reikalų? Ar jei neturite nuosavo namo ir jums nusibodo mokėti aukštas nuomas, įsigykite nuosavus namus.

BILE KOKIAIS FINANSINIAIS REIKALAIS KREIPKITĖS Į:

CHICAGO SAVINGS AND LOAN ASSN.

Philomena D. Pakel, President

6245 So. WESTERN AVE. TEL. GR 6-7575

HOURS: Mon. 12 P. M. to 8 P. M., Tues. 9 to 4, Thurs. & Fri. 9 to 8, Sat. 9 to 12:30

EUDEIKIS

DOVYDAS P. GAIDAS — GERALDAS F. DAIMID

Laidotuvių Direktoriai

TRYS MODERNIŠKOS KOPLYČIOS

4330 South California Avenue

Telefonai: LA 3-0440 ir LA 3-9852

4605-07 South Hermitage Avenue

Telefonas — YArds 7-1741-2

PETKUS

TĖVAS IR SŪNUS

Laidotuvių Direktoriai

MARQUETTE FUNERAL HOME

2533 West 71st Street

Telef.: GRovehill 6-2345 - 6

1410 South 50th Avenue, Cicero

Telef.: TOwnhall 3-2108 - 9

TRYS MODERNIŠKOS KOPLYČIOS

Aikštė Automobiliams Statyti

LIETUVIAI GYDYTOJAI

DR VYT. TAURAS

Gydytojas ir Chirurgas

Bendra praktika, spec. Moterų ligos

Ofisas: 2652 West 59th Street

Tel.: PR 8-1223

Val.: pirmad., antrad., trečiad., ir penkt. 2—4 v. po pietų ir kitu laiku pagal susitarimą.

DR. V. P. TUMASONIS

Chirurgas

2454 West 71st Street

Ofiso telef.: HEmlock 4-2123

Rezid. telef.: GIbson 8-6195

Priima ligonius pagal susitarimą. Dėl valandos skambinti tel. HE 4-2123; jei neatsiliepia, tai GI 8-6195.

Tel. of.: 847-5800; rez. PR 6-4250

DR. V. VILEIŠIS

Gydytojas ir Chirurgas

756 West 35 Street

(Kampas Halsted ir 35-os gat.)

Priėmimo val.: kasdien 1-4 p.p. ir 6-8 v. v. Šeštadieniais 1-4 p. p. Trečiad. ir sekmad. uždaryta.

DR. ANNA BALIŪNAS

Akių, Ausų, Nosies ir Gerklės Ligos. Pritaiko akinius

2858 West 63rd Street

Ofiso telef.: PRospect 8-3229

Rezid. telef.: WAlbrook 5-5076

Val.: kasdien nuo 10—12 val. iš ryto ir nuo 7—9 v. v. Treč. uždaryta. Kitu laiku susitarus.

DR S. BIEŽIS

Telef.: PRospect 7-1717

Gydytojas ir Chirurgas

3148 West 63rd Street

Val.: kas dieną po pietų 1—3; vak. 7—8; tiktai antrad. ir penk. Treč. ir sekm. ofisas uždarytas.

Rez. 3241 West 66th Place

Phone: REpublic 7-7868

DR. P. STRIMAITIS

Gydytojas ir Chirurgas

Bendra praktika ir chirurgija

Ofisas 2750 West 71st St.

Tel. 925-8296

Val.: 2—8 val. vak. Penktadien. dieniais ir trečiand. uždaryta. 10—12 ir nuo 2—8 v.v. Sekma-

SVEIKATA
BRANGUS TURTAS

DANTU DESNU FOSFORU UŽNUODIJIMAS

Neretai būna, kad vaikai užsinuodija fosforu, degtukais žaisdami ir jų galvukes prarydami, o taipgi laižydami ir nurodami nuodingus skysčius, chemikalų purškalais ,sprayes), ku rie yra skirti visiems vabzdžiam išnaikinti.

Juo apsinuodija ir darbininkai, dirbą degtukų dirbtuvėse, o už vis daugiausia tie, kurie paneigia higienos nuostatus.

Tas dažnai įvyksta, kai bandoma doleri kitą uždirbti daugiau sau ir darbdaviui..

Už sulaužymą higienos nuostatų, jie anksčiau ar vėliau sumoka gana brangią savo gyvybės kainą.

Blogybė yra tame, kad nevisuomet žmogus pastebi pradinius ligos simptomus. Liga prasideda prie įrankių, kiaurų, išpuvusių dantų.

Dantų desnos paraudonuoja, tinsta, kraujas trykšta ir pradeda vieną ar daugiau dantų skaudėti.

Apraminti skausmą, žmogus paima vieną - kitą aspiriną ar anacino tablečių, manydamas, jog skausmas apsistos ir viskas bus geroje tvarkoje..

Bet taip nebūna, skausmas didėja, o į žandikaulius prisistato infekcija, alveolodental periostitis.

Prie suirusių, išpuvusių dantų atsiveria biaurios kiaurų pūlinių žaizdos..

Nuo fosforo nuodų užsinuodija ne tik išpuvę dantys, o taipgi ir žandikaulis, kurio gabalai patys savaime laukan iškrenta. Sykiais net reikia dalį žandikaulio išimti, norint ligonio gyvybę išgelbėti, jeigu dar nėra pervėlu.

Fosforo nuodai kraujo takais įsibrovę į kūno vidų, apnuodija visą žmogaus organizmą.

Žinoma, dar ir tada bandoma ligą pagydyti, jei ji dar nėra perdaug išsisenėjus ir išsišakojus po kūno sistemą.

Apgailėtina, kad žmogus pastebi, nelaiku pradinius ligos simptomus.

Daugumoje juos pastebi, tik tada, kai jau nuodai būna giliai į visą vidaus organizmą įsibriovę.

Tada gydymas būna jau nesėkmingas ir už neatsargumą žmogus sumoka net mirtimi.

Dar kartą pažymiu bei įspėju, kad fosforo nuodų liga susirgus, be atidėliojimo, būtina su gedicinos ar dantų gydtojų padaryti konsultaciją. Vien tik juodu yra kompetentingi teisingą patarimą duoti dėl ligos išgydymo!

Brangieji būkite daugiau atsargūs su fosforo nuodais, o labiausia, tai savo vaikus saugokite, kad jie netaptų jo auka.

Yra patarlė, jog atsarga gėdos nedaro. Viena uncija apsaugos yra vertesnė už toną gyduolių!

Dr. A. J. Gussenas

KAI TEMPERATŪRA KEIČIASI ŽMOGAUS ORGANIZME

★

Nežiūrint įvairiausių atmainų, mūsų kūno temperatūra visada būna pastovi.

Kol žmogus yra sveikas, jo kūno temperatūra beveik nekinta, bet reikia tik bakterijoms ar kitokioms negerovėms pradėti smarkesnius puolimus, tuoj jautrusis žmogaus kūno reguliatorius pakelia temperatūrą ir išsaukia reiškinį, kurį mes paprastai vadiname "karščiu".

Daugeliu atvejų temperatūros pakilimas yra organizmui būtina sąlyga su liga kovoti ir ją nugalėti.

Mūsų kūnas sugeba pašalinti pavojų dažnai prie pakilusios temperatūros daug sekmingiau, negu, kad jei temperatūra būna normali.

Kūno "karštis", ypač, yra būtinas apsinuodijimo atvejais.

Plaučių uždegimo, skarlatinos, didelio peršalimo (gripo) atvejais nepakilusi temperatūra rodo pavojų: dėl nusilpnėjimo pats žmogaus organizmas jau ne sugeba su liga kovoti!

Karščiui sumažinti yra įvairių priemonių, visokių vaistų, Bet svarbu yra ir atitinkama die ta, tinkamos sąlygos, poilsis ir, be abejo, gydytojo globa.

Patartina, pajutus temperatūros pakilimą, tučtuojau gulti lovon, reikia vengti sunkių bei riebių valgių.

Gerai daug gerti virinto vandens arba vaisių sulčių. Bet, temperatūrai nenurimstant, gydytojo pagalba yra reikalinga ir būtina.

SVEIKATOS ŽINIOS

•

AVALINĖ GALI SUKELTI ĮVAIRIAS ODOS LIGAS

★

Prieš keletą dienų įvykusiame Palmer House, Chicagoje, Dermotologų gydytojų suvažiavime buvo paliestos ir tos odos ligos, kurias, pagal patyrimus, gali sukelti avalynė — pirmoje eilėje ekzema kojose.

Dr. John Hick, iš Miami, Fla., pareiškė, jog yra žmonių, kurie negali pakęsti tam tikrų chemikalų, kuriais yra persisunkiusi oda, džiovinanti ir paruošiant ją batams.

Kai kurių žmonių kojos nepakenčia, pavyzdžiui, terpentino, kiti stearino, asfalto ir pan., kas sukelia įvairias odos ligos ir egzemą.

Esama ir tokių, kurie nukenčia nuo klijų, vartojamų batų gamyboje, ir netgi tam tikrų popuošalų, pridėtų dėl fasono".

GERIAUSIAS VAISTAS — ASPIRINAS

Gydytojų konferencijoje San-Francisce patikrinta, jog "bursitis" — aštrus skausmas pečiuose, yra yra ne liga, o tik jos pasireiškimai—simptomai.

Tokį skausmą gali sukelti padagra, infekcija, reumatinis artretizmas, pažeidimas arba atsiradimas kalkių kaulų sąnariuose.

Panašūs skausmai ištinka žmones tarp 30 iki 50 metų, retai po 60 metų amžiaus.

Tų skausmų negalima išgydyti, bet kartais jie patys savaime pranyksta.

Sušvelninimui simptomų padeda aspirinas ir karšti kompresai.

LIGONĮ REIGIA YPATINGAI GERAI GLOBOTI

★

Susirgęs žmogus visada jaučiasi bejėgis, savo padėty neužtikrintas, nuo kitų priklausomas.

Jausminiu požiūriu ligonis būna labai panašus į kūdikį.

Paprastai susirgimai vyksta visai netikėtai, žmogui nepasiruošus.

Liga sustabdo veiklumą, neleidžia numatytus dalykus vykdyti.

Medžiaginiu atžvilgiu sunegalavimas irgi atneša nemenkus nustolius.

Suprantama, kad pas ligonį pasireiškia didelis jautrumas, nervingumas.

Todėl, lygiai kaip su vaikais, santykiaujant su ligoniais turi būti rodomas ypatingas dėmesys ir kantrybė.

Tuo palengvinsime, ne vien slaugomą, bet ir padėsime susirgusiam.

"Nori — nenori, o sveikai valgyti ir svaigalų nevartoti reikės, jei perankstį širdies liga mirti nenorėsi", mediciniškas patarimas alvudiečių susirinkime pas M. ir J. Bosus. Iš kair. dr. J. Adomavičius, MD., Ant. Kleiza (stovi), stasys Lukoševičius, teis. Pranas Šulas ir Stasė Varnaitienė. Nuotr. Kazio Jankausko

Įvairenybės

★

RAUPSŲ LIGA BUVO ATNEŠTA IŠ RYTŲ

Raupsai (leprosy) — užkrečiama liga, senovės laikais buvo žinoma tiktai Rytuose.

Iš ten raupsai buvo atnešti į Europą kryžiaus karų metu.

Toji liga pasiekė Lietuvą pabaigoje 13-to šimtmečio.

Raupsai retkarčiais pasirodo šiais laikais ir Jungtinėse Amerikos Valstybėse.

APIE PRIEMONES SVORIUI NUMESTI

★

Šių laikų "baisioji" liga yra nutukimas.

Išvengimui nutukimo, gydytojai, kaip taisyklė, pataria norintiems išlaikyti finiją kuomažiausi valgyti saldumynų, pyragaičių ir panašių skanesių (delikatesų).

Bet dar McClure, profesorius So. Bostono universitete ir viceprezidentas American Medical Associatin, tvirtina, jog saldumynai kaip tik padeda apsisaugoti nuo nutukimo ir išlaikyti laibesnę figūrą.

Svarbu esą ne ką valgome, bet kiek valgome.

Nutukimas yra pasėka nekontroliuojamo apetito.

Tas ekspertas pataria suvalgyti prieš pietus ar vakarienę porą, trejetą saldainių ir tas sumažins apetitą.

Tačiau tame recepte nėra nieko naujo.

Jau mūsų bobutės ir močiutės įspėdavo mus: "Nevalgykite saldainių prieš pietus, nes paskiau nieko kito nenorėsite valgyti".

Jos gi nebuvo lankiusios specialių mokyklų, o patyrimus įgyjo iš paties gyvenimo.

JŪRŲ VANDUO TURĮS GYDOMOSIOS VERTĖS

Jau iš senų laikų buvo manoma, jog mandytis jūros vandeny yra sveika.

Dabar tieji spėliojimai buvo moksliškai patvirtinti.

John Hopkins universiteto chemikai surado jūros vandeny substanciją, užimančią tokią bakteriją, kurios neįveikia ir peniciliną.

Šiuo patyrimu dabar smarkiai susidomėjo medicinos gydytojai.

Tuo tarpu dar nėra žinoma tos substancijos šaltiniai. Galimas diktas, jog pagamintą substanciją mikroorganizmai.

Pastabėlės

PASIVAIKŠČIOJIMAS

Iš zoologinės pusės žiūrint, žmogus priklauso prie bėgančiųjų gyvūnų, vadinasi smarkus pudėjimo yra susijęs su kūno degimo procesais, kurie išlaiko kūno šilumą—maistas, kurį organizmas priima, daugumoje yra paverčiamas į šilumą. Reikia, ko daugiau žmogus juda, tuo yra geresnis jo virškinimas.

Kiekvienas asmuo žino, kad fizinis darbas yra sveikas, nesvarbu koks, ar tai darbas daržely ar plaukimas upėje arba baseine (bet kuriam amžiuje), ar važiavimas dviračiu, ar mažiausia — bent pasivaikščiojims gryname lauke.

Ne be reikalo žmonės dažnai kalba apie 'virškinimo pasivaikščiojimą", kuris pagerina medžiagų apytaką.

Galima kiekvienam diabetikui (cukralige sergančiam) patarti pasivaikščioti gryname ore ilgesnį laiką.

Vaikščiojimo metu raumenys sunaidoja daugiau cukraus, tuo būdu cukraus koncentracija kraujuje automatiškai sumažėja.

Yra pastebėta, kad sportininkai po sporto varžybų praranda iki 6 — 8 svarų kūno svorio. Bet iš tikrųjų, tai yra išprakaituotas arba iškvėpuotas vanduo,. Ir tas svoris po vieno kito valgio, vėl iš naujo atgaunamas.

Nors iš kitos pusės, žmonėse yra įsivyravus nuomonė, kad sportuojant numetama daug kūno svorio.

Jeigu maisto priėmimas nėra sumažintas, tai, pvz., 24-rių valandų plaukimas upėje arba baseine sumažina kūno svorį tik 200 gramų.

Yra patirta, kad sportininkai, po varžybų praranda iki 6 svarų svorio. Bet tai yra išprakaituotas arba iškvėpuotas vanduo.

Ir tas svoris po vieno kito valgio vėl atgaunamas.

Vis dėl to pasivaikščiojimas yra geras svoriui sumažini ir tuo atveju, jei žmogus vaikščioja ne prieš valgį, ne po valgio, bet vietoje valgio.

Kas svarbiausia, tai reiktų eiti pasivaikščioti tada, kai ant stalo matosi tortai, saldi kavutė bei keikai...

(Pasinaudota dr. Hilmano str. "Kurier", Viena, Austrija).

—M. Š-nė

SPINACH YRA NAUDINGAS DAUGELIU ATŽVILGIU

♦

Spinach turi savyje tokių vertingų elementų, kaip: geležies forforo, kalkių, chloro, mangano ir vitaminų.

Daugiau valgyti spinach privalo anemiški asmenys, nes esanti geležis yra būtina raudonuose kraujo kūneliuose.

Kad mūsų organizmas galėtų tinkamiau sunaudoti spinach, reikia pakepinti jį pridedant pieno, o tik paskiau sviesto.

ŽMOGUS KVĖPUOJA IR PER ODĄ

Mūsų oda apsidengia dulkėm, parkaitu ir nešvarumais.

Odos paviršiuj susispiečia daugybė ligas sukeliančių bakterijų.

Yra patirta, jog vienam kvadratiniam centimentre esama apie 40,000 bakteijų.

Besimaudant, mes atsikratome nuo odos beveik šimto milijono bakteijų, nešvarumų, abiejų arba riebalų ir suteikiam galimybės odai lengvai kvėpuoti.

Verta Žinoti, Jog ...

REIKALAUJA DAUGIAU TEISIŲ VAISTININKAMS

* * *

Senovės vaistininkai laikydavo atskirus chemikalus dežutėse arba bonkutėse ir pagal prirašytą gydytojo receptą, turėdavo juos sumaišyti pagal nurodytą kiekį, paruošant iš jų skystį, miltelius arba mostis.

Be to, vaistininkas buvo pusiau gydytojas, atėjusiam ligoniui, duodavo vaistus pagal savo nuožiūrą.

Dabartiniai vaistininkai turi tik pagal prirašytą receptą atskaičiuoti tabletes, pripilti skystį ir pridėti užrašą.

Amerikos Phormacistų sąjungos įtakingas asmuo sako, kad yra daug vaistų prirašomų pagal gydytojų receptą, kuriuos lengvai galėtų duoti vaistininkas, atėjusiam su nedideliais negalavimais ligoniui.

Taipgi pilnai galėtų nekuriuos vaistus pakartoti, nereikalaujant, kad ligonis vėl praleistų kelias valandas pas gydytoją gauti naują receptą.

Pagal jų nurodymą, krašte yra apie 120,000 farmacistų iš jų 35,000 turi 5 ir daugiau metų kolegijos išsimokslinimą.

Prie dabartinės vaistų pagal receptus ir be receptų klasifikacijos, vaistininkai neturi galimybės pilniau panaudoti savo žinių.

Dabartiniu metu yra jaučiamas didelis gydytojų trūkumas, daugelis jų yra perkrauti ir sunkiai prieinami.

Be to yra didelis apsunkinimas ligonių, kada dėl mažmožio tenka pralaukti keletą valandų ir daryti išlaidas.

Pharmacistų sąjungos nuomone, dabartinė vaistų klasifikacija turėtų būti peržiūrėta, kad kai kuriuos vaistus galėtų vaistininkai duoti be gydytojų prirašymo ir kai kuriuos vaistus galėtų taipgi duoti be atskiro gydytojo pakartojimo, nes yra vaistų, kuriuos galėtų saugiai duoti vaistininkas.

Dar ir dabar daug kur neleidžiama skelbti receptinių vaistų kainų, todėl tame pačiame miese tie patys vaistai kainuoja pagal askiras vaistines, dvigubai ir daugiau.

Vietovese, kur jau leidžiama skelbti kainas, vaistų kainos tuojau atpigo. —Ap.

Nesidžiaug, pirmas piaudamas, džiaugkis, pirmas kluonan veždamas.

Dvi Chicagos lietuvaitės, atlikusios programą Chicagos miesto bibliotekoj suruoštame parengime. Nuotr. A. Gulbinsko

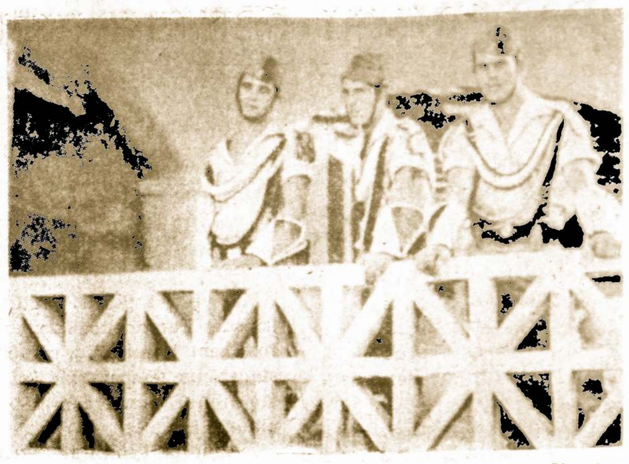

Ispanija Afrikoje tebelaiko svetimšalių legijonus. Čia trys legionieriai savo būstinėje.

Anuos Laikus Prisiminus

NEGALĖJO ĮKALBĖTI DR. JONO BASANAVIČIAUS

Gyvendamas Pragoje, dr. Jonas Basanavičius įstojo į slaptą Masonų organizaciją, kuri tais laikais rūpinosi žmonių laisve ir švietimu.

Grįžęs į Lietuvą, Vilniun, dr. Basanavičius patyrė, kad rusų caro valdžia yra uždraudusi turėti ložes - kuopas, todėl lietuviai susirinkdavę privačiuose butuose.

1908 m. dr. J. Basanavičius sunkiai susirgo. Tuo metu ėjusi Vilniuje kat "Vilties" redakcija susirūpino, kad dr. J. Basanavičius nenumirtų be kat. Bažnyčios. Todėl red. kun. Juozas Tumas ir Liūdas Gira buvo įgalioti nueiti pas ligonį, kad jį grąžintų prie kat. Bažnyčios.

Tačiau tų dviejų asmenų misija nebuvo sėkminga. Dr. J. Basanavičius pareiškė, kad pasiliks tuo, kuo yra, gerbdamas seną lietuvių tikėjimą.

"Vilties" redakcija buvo Vilniuje, netoli Martyno Kuktos spaustuvės. M. ir P.

CHICAGOS FILMŲ BENDROVĖ

Chicagos apylinkėse veikia nedidelė filmų gaminimo bendrovė Mattco Associates. Ši bendrovė neseniai baigė trečią savo filmą NBC televizijos bendrovei.

PASSBOOK SAVINGS...
the best way to save regularly!
5% a year

Paid and Compounded Quarterly
OUR SAVINGS CERTIFICATES EARN UP TO 6%

see us for HOME financing.
AT OUR LOW RATES
WITH REPAYMENT TO FIT YOUR INCOME...

INSURED

Mutual Federal Savings and Loan
2212 WEST CERMAK ROAD CHICAGO, ILLINOIS 60608
PETER KAZANAUSKAS, President Phone: VIrginia 7-7747
HOURS: Mon.Tue.Fri.9-4 Thur.9-8 Sat. 9-1
66 YEARS SERVING CHICAGOLAND

PATARIMAI ŠEIMININKEM

SKANUS VARŠKĖS TORTAS

(Delicious Cheese Cake)

Reikia paimti:
1 svarai varškės (cottacheese),
2 puodukai cukraus,
½ puoduko miltų,
1 šaukštas druskos,
1 puodukas saldžios grietinėlės,
3 šaukštai tirpyto sviesto,
10 kiaušinių (atskirti trynius nuo baltymų).
Be to, paimti:
1 šaukštelį vanilijos,
1 šaukštelį cinamono miltelių,
¼ puoduko cukraus ir
1 svaras (graham crackers".

Perleisti varškę per sietuką, pridėti cukrų, druską. miltus ir išmaišyti.

Pridėti kiaušinių trynius, gerai išsukti (iki baltumo), sviestą, saldžią grietinėlę, cinamoną, vaniliją.

Ir vėl viską gerai išmaišyti.

Atskiri — gera išplakti kiaušinių baltymus ir lengvai įmaišyti į varškės masę.

Apvalią formą gerokai ištepti sviestu, o dugnan sudėti sugrūstus "graham crackeds" (pusę palikti vėliau), sumaišytus su ¼ puoduko cukraus.

Ant viršaus uždėt ivarškės masę, o ant jos — likusius sugrūstus "graham crackers".

Įstatyti į vidutinio karštumo krosnį (350 laipsnių Fareuheito) ir kepti apie 1 valandą.

ANANASO VARŠKĖS KEIKAS

(Pineapple Cheese Cake)

Paimti:
20 "Graham crackers",
½ puoduko tirpyto sivesto,
½ puoduko cukraus,
½ svaro varškės,
2 puodukai susmulkintų ananasų (drained, chrused pinneapple).

Sumaišyti su cukrum ir sviestu ir iškloti ta mase dugną formos (pirma ištepus ją svisetu).

Įstatyti karšton krosnin (400 laipsnių Farenheito) 15kai minučių).

Vėliau, atvėsinti. Atšaldyti masę, apdėti varške, kurią reikia prieš tai pertrinti per sietelį, o ant pačio viršaus — uždėti tuos susmulkintus ir nusausintus ananasus (drained, cruched pineapple).

Įstatyti trim valandom į šaldytuvą.

KAIP IŠKEPTI SKANIAS BANDELES

Tam tikslui paimkime:
1 puoduką sviesto ar margarino.
½ puoduko cukraus,
3 kiaušinius,
5½ puoduko miltų, sutrintą citrinos žievę,
1 gabaliuką mielių,
1¼ puoduko šilto pieno,
1 šaukštuką druskos.

Sviesto nereikia tirpyti, bet iš jo pagaminama grietinė, laipsniškai pridedant cukraus ir po 1 kiaušinį, nuolat maišant.

Paskiau sudėti druską ir sutrintą citrinos žievelę.

Mieles sutrumpinti ir sutirdyti mažame kiekyje šilto pieno ir supilti į likusį pieną.

Vėliau įberkime į tą skystį pusę miltų ir gerai mašinėle išplakime.

Tešlos paviršių užbarstyti storokai miltais, pridengti skepeta ir dar kuo nors šiltesniu ir pastatyti šiltai, kad ir pakiltų

Po 3—4 vaalndų, kai tešla nusileidžia, ją reikia minkyti, supilant likusius miltus.

Tešlą minkyti, kol ji nebelips prie indo kraštų bei rankų ir joje atsiras oro pūslelių.

Inde tešlos paviršių sulyginti, aptepti riebalais, kad neužsidėtų plutelė, ir pastačius šiltai, dar kartą duoti pakilti .

Paskiau tešlą padėti ant lentos, padaryti mažas dailes bandeles.

Kai vėl jos pakils, kepti 400 laipsnių Farenheito temperatūroje bent 10 minučių, o vėliau, sumažinus temperatūrą iki 350 laipsnijų F. kepti dar 3—5 minutes.

Išėmus iš krosnies, bandelių viršų reikia aptepti išplaktu

KUMPIO KEPIMAS

Kumpio su kaulu galima virti ar kepti, priklauso kokios rūšies jis yra.

Išvirus reikia nulupti odą ir patepti paviršių sekančiu mišiniu:
1 puodelis klevo arba balto cukraus ir
2 šaukštai miltų;
1 puodelis medaus ir
½ puodelio apelsino (orange) marmelado;
1 puodelis cukraus ir
½ puodelio vyšnių sunkos (machinery cherry puice) ar ką nors panašaus.

Taip apteptą kumpį įdėti į vidutiniai karštą krosnį (325 F. laipsnių) ir laikyti taip ilgai iki kumpis iškeps.

PIENO SRIUBA SU MILTŲ KUKULIAIS

Uškaisti vandenį, įpylus pieno tiek, kiek norime išvirti sriubos.

Tuo laiku, kol pienas užvirs, padaryti kukulių:
dubenėlį (bliūdel..) įberti
2 stiklines miltų,
žiupsnelį druskos,
įdėti gabalą sviesto,
2jų kiaušinių trynius ir
pilti ½ stiklinės pieno.

Tešla turi būti apytirštė.

Gerai sumaišyti, kad neliktų kruopelių.

Tada išplakti 2-jų kiaušinių baltymų putelę, sudėti tešlą atsargiai sumaišyti ir tuojau su mažu šaukšeliu dėti po truputį tos tešlos verdantin pienan— tokiu būdu gausime kukulius.

Sudėjus visą tešlą, sriubą vieną kartą užvirinti, įdėti druskos.

Pastovėjusi sriuba sutirštės.

KIAUŠINIAI PAMIDORUOSE

Paimti:
3 kiaušinius,
6 pamidorus,
2/3 stiklinės majonezo,
1 saują salotų lapų ir
½ šaukšto sviesto.

Darbas: Kiaušinius kietai išvirti, nulupti, perpiauti skersai, pusiau laužytu piūviu.

Trynius išimti, pertrinti per sietą, sumaišyti su išsunktu sviestu ir pripildyti baltymų puseles, o jas įstatyti į pamidorus.

Kad kiaušiniai laikytųsi pamidoruose, juos reikia piauti nedidelėm skiltelėm.

Taip paruoštus kiaušinius, sudėti negilion lėkštėn, apipilti majonezu ir papuošti salotų lapeliais.

VERŠIENOS KEPSNYS

Kepimui tinka paskutinės šlaunys ir nugarkaulis.

Mėsą šaltu vandeniu numazgoti, prismaigstyti lašinukų, pasūdyti, papipirinti, padėti keptuvėn, kurios dugną iškloti lašinių riekutėmis.

Ant viršaus uždėti šaukštą riebalų, pridėti:
½ svogūno,
1—2 morkas,
kelis pipirus,
½ lauro lapelio,
įpilti karšto vandens ir pakepti karštoje orkaitėje (duchovkoje).

Kepant, vis palaikyti, kol kepsnys nedžiūtų.

Kepkti iki kepsnys gražiai apkeps, parūdus.

Prie kepsnio priedas: karštos bulvės, miežinių kruopų košė ir įvairios daržovės.

ŽUVŲ SRIUBA

Paimti:
2 svaru žuvies,
3/4 svaro ikrų,
10 pipirų,
2 lauro lapelius,
¼ petražolės,
1/4 poros šaknies,
½ svogūno,
¼ saliero šaknies ir
3 kvortas vandens.

Darbas: Žuvį ir jos atliekas švariai nulupti, užpilti šaltu vandeniu ir pridengus indą, pamažu virti.

Užvirus, nugriebti putas, sudėti išvalytas, išmazgotas ir supiaustytas daržoves bei prieskonius.

Virti toliau ant lengvos ugnies 1 valandą laiko.

Vėliau, pasūdyti sriubą ir dar pavirti 2 valandas.

Kai sriuba išvirs—perkošti..

PAPRASTAS PLOKŠTAINIS

Pimti:
4 kiaušinius,
½ svaro sviesto,
½ svaro cukraus,
½ svaro sijotų miltų,
1 pokelį kepimo miltelių bakino),
citrinos žievelę ir
truputį vanilijos.

Darbas: Ištrinti sviestą su cukrumi, sudėti po vieną kiaušinį, pamažu suberti miltus, išmaišytus su bakinu — kepimo milteliais.

Viską gerai išsukti ir supilti į paruoštą formą, išteptą riebalais.

Tada pakepti, kaip visus plokštainius kepama.

.... MIDAUS PILSTYTOJAS ..

★

Pirmus skrydžius bitės bando,
Iš drevių išlindę,
Per lankas gegužis brenda
Su didžiuliais indais.

Ir medus kiekvienai gėlei
Pila į taurelę, —

Skamba džiūgūs veversėliai
Kaip miškų varpeliai.

—Alfonsas Keliuotis.

Be pakartojimo

— Ar automobiliu "Volga" galima apsupti kampą, važiuojant 100 mylių greičiu per valandą?

— Taip galima, bet tik vieną kartą.

Cicero Balfo valdyba su rinkėjais ir svečiais vajaus užbaigtuvėse sausio 16 d. Šv. Antano parap. salėje. Sėdi (iš kairės): A. Kašiubienė, Gediminas Galva, K. Deveikis, V. Markauskienė, Daiva Markelytė. Stovi (iš kairės): R. Memėnienė, J. Paulėnas, Čepaitienė, V. Šumanienė, L. Jucaitienė, K. Čepaitis, M. Gegevičienė, J. Pupelienė, O. Zailskienė, G. Valantienė, dr. P Buudininkas, P. Zailskas, O. Galvydienė, G. Valantinas, L. Grauzdienė, dr. B. Motušienė ir S. Bigelis.

Nusikaltimai Plečiasi Visur

JAV pirmauja įvairiose srityse, taipgi pirmauja ir nusikaltimų srityje.

Nusikaltimai nėra vien šio krašto monopolis, jie dideliais šuoliais plečiasi po visą pasaulį, lyg kokia epidemija.

Šiame krašte nusikaltimai 1970 metais pakilo 11.3 proc. virš 1969 metų.

Per 1971 metų pirmą pusmetį nusikaltimų padaugėjo 7 proc., palyginant su 1970 m.

Anglijoje 1966 m. buvo 26,700 nusikaltimų, kurie 1970 m. pasiekė jau 41,000.

Per praeitų metų pirmuosius tris mėnesius nusikaltimai pakilo 16.8 proc., palyginant su tuo pat laikotarpiu 1970 m.

Iki šiol Anglijos policija neturėjo ginklų, bet daugėjant užpuolimams ant policijos, svarstoma policijai išduoti ginklus.

Nusikaltimų epidemija plečiasi ir po kitus Europos ir Pietų Amerikos kraštus.

Prieš keliasdešim metų skandinavų kraštuose nusikaltimai buvo beveik nežinomi, dabar jau gana dažnai minimi spaudoje.

Yra tiriamos priežastys sukeliančios nusikaltimus. Yra svarstomi būdai kaip juos sumažinti.

Išsiplėtęs visur jaunimo tarpe įvairių narkotikų vartojimas, yra svarbiausia priežastis vedanti prie nusikaltimų.

Narkotikai brangiai kainuoja, jų vartotojai dažniausia yr nepajėgūs juos įsigyti, todėl pasirenka nusikaltėlių kelią, kad patenkintų savo narkotiko troškulį.

Antra, paėmę narkotikų, yra išblokšti iš lygsvaros, yra mažiau abejonių, greičiau atlieka įvairius nusikaltimus.

Augantis jaunimas girdi tik nepažeidžiamas individo laisves, kurios yra aukščiau visko.

Pasiteisindami savo individualiomis laisvėmis, dažnai pažeidžia kitų laisvę.

Asmeninės laisvės turi būti panaudotos ne blogam, bet geram tikslui.

Religija jau nebeturi tiek įtakos, kiek ankščiau.

Tėvai mažiau bekreipia dėmesio į vaikų auklėjimą, užsiėmę kitais reikalais arba žiūri pro pirštus, pasiteisindami, kad nieko negali padaryti.

Teismai taipgi pasidarė labai nuolaidūs įvairiems nusikaltėliams.

Neretai tenka girdėti, kad sunkiai nusikaltęs po trumpo laiko paleidžiamas ir net paleidžiamas po kelių sunkių nusikaltimų, arba nuteisiamas lygtinai.

Moralinis auklėjimas bei patriotizmo auklėjimas mokyklose yra laikomas prieš konstitucinis.

Jeigu tėvai daugiau rūpintųsi ir mokyklos išplėstų moralinį auklėjimą, dabar būtų žymiai mažiau įvairių revoliucionierių ir narkotikų vartotojų, savo keliu mažiau nusikaltėlių.

—A. P-lis.

KAIP REIKIA GAMINTI BULVINIUS KUKULIUS SU MĖSA ARBA VARŠKE

Gal prie to yra kiek daugiau darbo šeimininkei, bet vis vien tokius kukulius arba cepelinus verta pasigaminti.

Gi tą galima atlikti sekančiu būdu.

Paimkite:
15 žalių ir
5 virtas bulves,
druskos,
truputį taukų,
maltų pipirų.

Įkimšimui (įdarui) paimti:
apie 1 svarą jautienos,
mėsos,
1 svogūną.

Skustas ir nuluptas bulves sutarkuoti, per drobę išspausti, pridėti apie trečdalį virtų sugrūstų bulvių, pagal skonį, druskos ir viską suminkyti.

Imti gabaliukus tešlos, juos delnais išploti, ant vidurio uždėti sumaltos jautienos mėsos. Paskiau sujungti ir padaryti apvalainius kukulius.

Juos dėti į verdantį pasūdytą vandenį (kad virimas nebūtų pertrauktas) ir atsargiai pamaišant, virti 25—30 minučių

Nusikaltimai Italijoje Sumažėjo

Italijos oficialios statistikos paskelbti duomenys rodo, kad nusikaltimų skaičius, išskyrus vagystes, žymiai sumažėjo, palyginus su Musolinio diktatūros laikais.

Teisingumo ministerio pranešimu, užmušimų skaičius sumažėjo nuo 1930 m.. iš 1,898, ligi 1,178, nors per tą laiką gyventojų skaičius padaugėjo apie 14 milijonų.

Seksualiniai nusikaltimai sumažėjo iš 11,300 ligi 9,620.

Vagysčių skaičius padidėjo iš 186,000 (1930 m.). ligi 546,270 (1971).

Atrodo, kad statistika neaiški, nes Musolinis viešpatavo ne ligi 1930 m., bet ligi II pas. karo pabaigos.

NACIŲ SUSIRĖMIMAS SU ŽYDAIS

El Monte, Cal. — Laike suorganizuotos žydų karingos organizacijos "Jewish Refence League" demonstracijos prie amerikiečių nacių partijos būstinės įvyko sausio 30 d. didelės muštynės. Policija areštavo 40 asmenų, kurie priešinosi.

Demonstracijoje buvo 600 žydų, Po dešimties demonstracijos minučių minia išaugo daugiau tūkstančio asmenų, kurie įsivėlė į avantiūrą.

Europiečiai turi iškrapytą supratimą apie JAV

Europiečių televizija rodo ir laikraščiai rašo iškraipytai apie JAV gyvenimą, kuris yra beveik nebeįmanomas gyventi, nes amerikiečiai pristatomi kaip sukčiai, imperialistai, mėgstantieji karą; kraštas, kuriame siaučia skurdas, nusikaltimai , riaušės ir narkotikai.

Toks vaizdas pristatomas apie amerikiečius kasdieninėse programose ir žiniose.

Pavaizduojant, kad Amerikos miestuose bet kur ir bile kada, gatvėse ir namuose gręsia pavojus nuo plėšikų ir įsilaužėlių.

Be to, perduodamos žinios dažnai padalinamos prieš amerikietiškais pasisakymais.

Priežastis esanti tame, kad dauguma televizijos programų paruošime ir laikraščių redakcijose dirba daugiausia jauni žmonės kairiųjų pažiūrų, įsitikinę į socializmą, komunizmą ir Maoizmą, o nemažai ir anarchistinio palinkimo.

Nežiūrint kokių įsitikinimų bebūtų, mėgsta perduoti žinias daugiausia apie JAV kapitalizmą, Vietnamo karą ir rasinius neramumus.

Televizijų stočių vadovai ir redakcijų nariai atkreipė į tai dėmesį ir galvoja, kad jau per toli einama, todėl stengiamasi daugumoje iškreiptas žinias mažinti, perduodant ir geresnių žinių.

Kada vyko Chicagoje rasinės riaušės, perduodamas vaizdas per šio krašto tleviziją, atrodė, kad visa Chicaga liepsnoja, kai tikrumoje buvo išdeginta tik keli blokai.

Ant kiek yra perduodamas iškraipytas vaizdas, galima spręsti iš Vakarų Vokietijos ministerio pirmininko Brandto, atvykusio į šį kraštą atostogų ir pasitarimams.

Išvykdamas pasisakė, kad jis turėjęs klaidingą supratimą apie amerikiečius, dabar išsivežąs visai priešingą vaizdą.

Čia jis pastebėjęs, kad gyvenimas vystosi normaliu keliu, žmonės daugiau nuoširdūs, negu jis kur nors kitur sutikęs.

Negalima norėti, kad užsieniečiai būtų geros nuomonės apie šį kraštą, kada šio krašto senatoriai, spauda ir radijo įvairiausiomis progomis stengiasi kuo daugiau apjuodinti.

Daugiausia šioje srityje pasidarbuoja politikai, kitus juodindami, mano atrodyti patys baltesni.

Kada buvo atnaujintas Šiaurės Vietnamo bombardavimas, New York Times įdėjo ilgą straipsnį, kad amerikiečiai bombarduoja apgyvendintas vietoves, specialiai siekdami išnaikinti šiaurės vietnamiečius.

Vėliau santūresnieji laikraščiai pasijuokė iš nerimtų kaltinimų, primindami, kad, jei amerikiečiai būtų bombardavę vietoves, šiaurės vietnamiečių jau seniai būtų nebelikę...

Komunizmas yra landus ir agresyvus, todėl įstengia įlysti į vietoves, kur gali kuo daugiau kiršinti ir šmeižti šį kraštą.

Be to, yra jėję "madon", kuo daugiau juodiniš kuo daugiau iškelti ir paskleisti nešvarumų, tu esi daugiau įvertinamas ir iškeliamas kaip patriotas.

Viduje nešvarumai paskleisti, užsienyje dar padailinti ir sudaro šio krašto vaizdą perduodamą gyventojams.

—A. Salietis.

• ★

Bloga pati ir gerą vyrą pagadina.

Daugiau malonumo yra mylėti, negu būti mylimam.

Rūdys ėda geležį, o pavydas — žmones.

Bengalijoj Nužudyti Laikraštininkai

Tarptautinis Spaudos Institutas su dideliu susijaudinimu paskelbė, kad Bengalijos sostinėje Dacca buvo žiauriai nužudyti Pakistano kariuomenės prieš pasiduodant Indijos kariuomenei nelaisvę, aštuoni bengalai laikraštininkai.

Naujazelandietis Dereka Round tvirtinimu, laikraštininkai, kurių tarpe buvo vyriausi laikraščių redaktoiai, reporteriai, žiauriai buvo nužudyti. Kai kuiem prieš nužudant buvo nukirsti pirštai, ar net rankos.

FORMOZOJE DUJOMS SPROGUS. ŽUVO 13 ASMENŲ

Pirmadienį Formozoje sprogus anglių kasykloje dujoms, 13 kalnakasių žuvo ir 5 buvo sužeisti.

Svarbūs Faktai

PERDAUG GINKLŲ — PERDAUG ŽŪDYMŲ

★

Pagal Federalinės valdžios Ginklų Kontrolės aktą, 1968 m., yra suvaržytas įvežimas pigiųjų kišeninių ginklų, bet suvaržymas paskatino pigiųjų ginklų gamybą savame krašte, kuri plestėti klesti.

Oficialiais daviniais 1968 m., kada šių ginklų įvežimas pasieke aukščiausią laipsnį, buvo įvežta 1,239,000.

Pagal išduotus leidimus gaminti ginklus šiame krašte 1971 m., pagal mokesčių surinkimo įstaigos davinius, per tuos metus buvo pagaminti 1,500,000 ginklų.

Pigieji ginklai kainuoja apie 15—30 dolerių.

Šie ginklai kaip tik yra mėgiamiausi savaitgalių nusikaltimuose.

1970 m. buvo nužudyta 3,53 žmonės, iš jų 43 procentai žuvo nuo mažojo kalibro kišeninių ginklų.

Dauguma šių ginklų perkama namų apsaugai, bet kartu jie yra pavojingiausi nusikaltėlių rankose.

Kada ginklų yra visur perdaug, įvyksta įvairių nelaimingų įvykių, neatsargiai juos vartojant.

Yra įneštas įstatymas pasiūlymas apribojimui pigiųjų ginklų gamybos, nustatant aukštesnius standartus, kad pabrangintų jų kainą, tikima,kad esant aukštesnei kainai, jų pirkimas sumažės.

Dabartiniu metu kai kurie miestai yra įvedę ginklų registraciją, suvaržę ginklų pardavinėjimą, bet tokie žygiai mažai tėra veiksmingi, kada vienoje vietoje jųų pardavimas suvaržomas, o tuo tarpu už keliolikos mylių, jų gali gauti laisvai kiek nori.

Kol nebus imtasi griežtų žygių prieš ginklavimasi, viso krašto mastu, tol ginkluotų užpuolmių ir žūdymų skaičius klestės.

—Ap.

NUTEISĖ NAUJOKŲ ŠAUKIMO KARTOTEKOS NAIKINTOJUS

Chicagoje nuteisti vieneriems metams kalėjimo Mary Beth Lubbers, Thomas Clark, John Baranski ir Eileen Krutz už tai, kad 1971 m. bal. 29 d. gyvulio krauju apipylė naujokų šaukimo kartoteką Evanstone. Nuteistieji apeliuos. Jie yra paleisti už 500 dol. užstato.

$15,000 DOL. BIBLIOTEKAI

Field fondas Chicagos miesto bibliotekai paaukojo 15,000 dol. pirkti mikrofilmams.

LAIMĖ REIKIA PATIEMS SURASTI

Kiekvienas mūsų savaip suprantamee laimę ir savaip bandome ją atsiekti.

Vieniems pasiseka, užtikti tą laimę, trumpesniam ar ilgesniam laikui, kiti gi nuolat skundžiasi, kad jos ir iš tolo nepamato.

Ryšiumi su tuo, norėtųsi patiekti 10 prisakymų kaip pasijusti laimingesniu ir paprastam, kasdieniniam gyvenime.

1. Atsiminkime, kad mūsų aplinkoje negali būti tobulos ir nuolatinės laimės.

2. Mokėkime įvertinti ir pasidžiaugti tuo, ką turime ir neieškokime to, ko neįmanoma atsiekti.

3. Nežiurėkime į darbą kaip į kokią naštą; darbas yra gyvenimiška būtinybė, sveikatos ir pasitenkinimo šaltinis.

4. Neįleisk pavydo į savo širdį. Pavydas, piktumas ir nervingumas išmeta mus iš lygsvaros ir sukelia daug nesmagumų.

5. Sveikata yra didelis turtas, todėl saugokime ją visomis priemonėmis.

6. Prisiminkime malonesnius momentus iš praeities laikų, bet perdaug nesigailėkime jų. Ką nors malonaus gali suteikti mums ir ateitis.

7. Didžiausia nelaimė yra skūpumas. Kovokime su juo ir į pinigą žiūrėkime, ne kaip į viešpatį, bet kaipo į savo tarną.

8. Palaikykime ryšius su savo tautiečiais ir įvertinkime ką esame paveldėję iš savo tėvų ir protėvių.

9. Aplinkiniam gyvenime suraskime ir gerų ypatybių.

10. Niekad neatsisakyk padaryti ką nors gero kitiems, nes tik tuomet galėsi tikėtis pagalbos ir iš kitų.

VAKARAS

Ramusis vakaras atėjo,
Švelnioj tamsoj paskendo
sodas.
Iš tolo žaibas sublizgėjo,
Ir vėl dangus tamsus, vienodas.

Medeliai puošniai sau žaliuoja;
Gardžiai jauni žiedeliai kvepia
Krūtinė neramiai kvėpuola,
Savyje džiaugsmo geismą
slėpia. . . .

Eina takais, sodelis miega,
Tylu, tylu Po kojų balta...
Randu ant tako ploną sniegą—
Lengvutį gryną ir nekaltą....

Ant veido krinta jo krisleliai;
Apsnigę, sunkios šakos svirsta;
Bet tai ne sniegas! Tai žiedeliai
Tyliai nuo medžių birsta....

Apsnūdęs sodas vos kvėpuoja,
Tamsios naktužės paslapty;
Krūtinė taip lengvai alsuoja,
O kaip ramu, ramu širdy!

Trumpos Žinios

Kiškelis turi tikrai nuostabias akis.

Tik žmogus ir kai kurios rūšys bezdžionių ir paukščiai gali matyti visas vaivorykštės arba laumės juostos spalvas.

Paprastai gyvūnai, turi stiprų regėjimą, bet tas regėjimas yra bespalvis.

Kiškelis, kuris turi daug priešų, ir mažai apsigynimo priemoniu, reikalingas yra gerų akių ir koju.

Iš tikro, jo akys yra abejose galvutės pusėse ir veikia nepriklausomai.

Jis gali matyti kas seka jį iš šono arba užpakalio.

Nepakeldamas galvos jis pastebi plėšrųjį paukštį, nuo kurio reikia slėptis.

Tačiau kiškelis turi šiokių tokių ir kelblumų su savo akim. Jis nemato kas yra prieš pat jo nosį.

Todėl dobilienoje kiškelis tik uoslės pagalba sugraibo dobilus ir suėda juos.

Prašomi Atsiliepti

Baltramiejus Kalvaitis ir Aleksas Viniautas prašomi atsiliepti

1933 metais abu suminėtieji išvykdami į Lietuvą paliko vienam patikėtiniui po penkių šimtų vertės paskolos lakštą, įgaliodami jį investuotas sumas išgauti... .

zLakštus išdavusios bendrovės buvo bankroto eigoje ir kreditoriams išmokėjo dalį paskolos lakštų vertės tik 1942 metais.

Bet karo metu ryšis su paskolos lakštų savininkais nutrūko.

Jei būtų žinomi Baltramiejaus Kalvaičio ir Alekso Viniauto dabartiniai adresai, jie tuojau galėtj atsiimti jiems priklausomas sumas.

Patys ieškomieji arba apie juos žinantieji malonėkite rašyti:

Consulate General of Lithuania
41 West 82nd Street,
New York, N. Y. 10024.

Europos ūkinės bendrijos nariai Bruesselyje sveikina D. Britanijos premjerą Heathą, kai jo vadovaujamas kraštas buvo priimtas į bendriją

Geri miltai mokina kepėja, geri linai—verpėją.

Daina dieną trumpina, daina darbą lengvina.

Rūpestis budina žmogų.

Kun. Jonas Juozupaitis, naujasis Ziono evang. liut. par. klebonas.

"SANDAROJE" jau galima gauti visiems naudingą leidinį:

KAIP SUDAROMI TESTAMENTAI

Peržiūrėjo teisėjai **Alphonse A. Wells** ir **Frank Monchun.** Paruošė dipl. teis. **Pranas Šulas**

Čia suosekliai aptariamas testamentų reikalingumas ir jų galia, bei nurodoma jų forma ir paduodami pavyzdžiai ne tik pagal JAV veikiančius įstatymus, bet ir Vokietijoje, Anglo saksų pasaulyje ir kt.

Atskiru skyriumi — "Klausimai ir atsakymai" — aiškinami su testamentų sudarymu kylantys neaiškumai, tuo būdu patiekiant lengvai suprantamus nurodymus, ką daryti, kaip kodėl ir ko vengti. Knygos kaina $3. Pinigus su užsakymais siųsti :: "Sandara" 840 W. 33rd St., Chicago, Ill. 60608

Iš Floridos

MIAMI, FLORIDA

RENGIASI IŠKILMINGAI PAMINĖTI VASARIO 16-TĄ

Jei okupuotoje Lietuvoje žmonės galėtų švęsti vasario 16 d., nėra abejonės, kad salės būtų sausakimšai pripildytos. Mes laisvajame pasaulyje gyveną turime galimybę tą šventę nekliudomai švęsti. Tad tą privilegija visi pareigingai pasinaudokime, kad ateities kartos ir likę Lietuvoje sunkiai vergijai neprikaišiotų mums.

Šiais metais vasario 16 Miami bus švenčiama sekančiai: Vasaros bus koncertas. Dainuos solistrio 16 d. 7:45 v. v. Bayfront partas St. Baras ir Caezar La Monaca vadovaujamas orkestras gros lietuvių kompozitorių sukurtus kūrinius 19 d. 12 v. dienos kun. V. Andruška lietuviškai atlaikys šv. mišias ir pasakys pamokslą St. Kieriaus bažnyčioje (15 Rd ir Brickel av.). 20 d. 2 v. p. p. Lietuvių klube (3655 NW 35 st.) bus programa su menine dalimi.

Kalbės prel. J. Balkūnas ir Dan Kuraitis. Dainuos mūsų iškiliausias sol Stasys Baras ir buv. Kauno operos sol. Ant. Dambrauskaitė.

Poetė K. Kodatienė paskaitys savo kūrybos eilėraštį.

5 val p. p. Altos ruošia ir gerą vakarienę. Tikimės ne tik čia gyvenančių, bet ir atostogaujančių gausaus atsilankymo.

—Ona Šilienė.

Skaitytojų Nuomonės

SKAITYTOJŲ ATSILIEPIMAI

"Marquette parkiėtis, Jonas Abraitis, savo laiškutyje pastebi: "Prisiunčiu Tamstoms $5.00 už sandaros 1972 m. prenumeratą ir $2.00 auką. Laikraštis įdomus, tinka pasiskaityti ir jaunam. Viso geriausio! "

IŠ CICERO, ILL.

MINĖJIMAS CICEROJE

Cicero Bendruomenės apylinkė vasario 19 d., šeštadienį, 7 v. vakare, rengia Nepriklausomybės šventės minėjimą šv. Antano parapijos salėje, ant 49 korto ir 15 g-vės kampo.

Paskaitą skaitys P. Gaučys, literatas, vienas iš JAV LB steigėjų ir buvęs Lietuvos konsulas Pietų Amerikoje.

Vietinės lituanistinės mokyklos mokiniai inscenizuos Simo Kudirkos tragediją "Nepriklausomybės Lietuvai". Juos paruošė mokytojas ir aktorius J. Balutis. V-bos inf.

APIE STUDENTUS, NORĖJUSIUS IŠNUODYTI CHICAGĄ

Teismas svarstė areštuotų studentų Steven Pera, 18 m., ir Allan Schwandler, 19 m., prašymą, kad būtų sumažintas jų užstatas, dabar nustatytas po ketvirtį milijono dolerių. Buvo apklausinėjami liudininkai. Be kitų, bakteriologas W. Landau paliudijo, kad stud. Pera jo klausinėjo, kaip geriausia auginti botulizmo bakterijos, kuiros duoda ypatingai mirtingus nuodus. Dr. Kallck paliudijo, kad stud. Pera be leidimo buvo užsakęs gausų kiekį medžiagų, padedančių auginti nuodingas bakterijas.

DU ŽUVO VIENAS SUŽEISTAS GAISRUOSE

Dviejuose sekmadienio gaisruose Chicagoje žuvo du žmonės: Mike Burbanski, 75 m., užtroško degant jo apartamentui 2309 S. Albany. To namo trečia aukšto gyventoja Mary Otmanoski, 76 m., buvo pritroškinta, bet atsigavo Šv. Antano ligoninėje, gi kitame gaisre, degant namui 10714 So. Lowe, žuvo Catherine Fleming, 64 m. Jos bute rastas užtroškęs ir šunelis. Policija mano, kad jos lovą padegė apvirtusi žvakė.

MUZIKOS SAVAITGALIS

Rosary kolegija, 7900 W. Division, Chicagoje, vasario 11-12 d. ruošia muzikos savaitgalį, skirtą būsimiesiems kolegijos muzikos studentam. Aukštesniųjų mokyklų muzikos studentai, kurie planuoja tęsti studijas kolegijoje, kviečiami atvykti pasiklausyti programų, pernakvoti kolegijos bendrabuty ir, jeigu nori, patys dalyvauti konkurse, siekiant stipendijos. Programa prasideda penktadienį, vasario 11 d., 5 v. p. p., registracija, po to — vakarienė ir muzikinė programa. Daugiau informacijų galima gauti tel. FO 9-6320.

SUKČIAVIMAI, NUIMANT SUSISIEKIMO PABAUDAS

Buvęs policijos tarnautojas Dennis Swenie papasakojo dienraščiui "Sun-Times", kaip Chicagoje kai kurie advokatai, policijos ar teismo tarnautojams pasukdami kyšį net iki 50 dolerių, panaikina pabaudas už girtą vairavimą ir kitas baudas už nusikaltimus susisiekimo taisyklėms.

FILMŲ FESTIVALIS

Chicagoje kovo 3-16 d. vėl ruošiamas filmų festivalis. Šiuo katru ruošiamasi parodyti lenkų gamybos filmus, sukurtus 1961-1971 metais. Jų tarpe bus rodomas ir Januszo Majewski filmas "Lokis". Toks lietuviškas pavadinimas duodamas ir skelbime, pridedant ir anglišką vertimą "The Bear".

MIRTYS DĖL INFLUENCOS

Chicagoje sausio mėnesį įvyko penkios mirtys dėl influencos. Apie tai praneša sveikatingumo komisionierius M. Brown. Smarkus susirgimas influenca gali atnešti susirgimą plaučių uždegimu, nuo ko gali didėti mirtingumas. Šiemet sausio mėnesį buvo įregistruota 136 mirtys dėl plaučių uždegimo, 1971 metais tokių mirčių Chicagoje buvo. 98. Dr. Brown perspėja čikagiečiui saugotis persišaldymo, pavargimo ir gausesnių minių, kur galima užsikrėsti.

AUTOMOBILIŲ UNIJOS DARBININKAI UŽ PERCY

United Auto Workers unijos Chicagos apylinkės vadovas R. Johnston pareiškė, kad jų unija rinkimuose rems senatorių Percy. Tuo susirūpino jo oponentas Pucinski ir pasiryžo unijos vadinamoje Bendruomenės veikimo taryboje ginti savo teises, tikėdamasis, kad jam pavyks susilaukti pritarimo unijos. Chicagoje turinčios apie 60,000 narių. Bet R. Pucinski džiaugiasi, kad jį remia ALF-CIO, o taip pat galinga Mašinistų ir aviacijos darbininkų unija.

LIETUVOS NEPRIKLAUSOMYBĖS MINĖJIMAS

Šį mėnesį sukanka 54 metai nuo Lietuvos nepriklausomybės paskelbimo paskutinių laikų istorijoje. Tikroji data yra Vasario šešioliktoji. Pagal nusistovėjusią tardiciją Lietuvių Prekybos Rūmų vasario mėnesio susirinkimai savo tema pasirenka kurį nors lietuviškosios kultūros bruožą. Šiemet yra pasirinkta dviejų dalių programa.

John G. Evans parodys Lietuvių Foto archyvo filmą, kuriame yra atvaizduoti įvairūs fragmentai iš lietuviškos veiklos, bei parengimų įvykusių lietuvių Jaunimo centre. Kai kurie Prekybos Rūmų nariai galės pamatyti save ekrane.

Kun. A. Stašys pasakys suglaustą kalbą "Bendroji politika ir Lietuvos klausimas", kurioje bus pristatyta Amerikos Lietuvių Taryba.

Įpatingas Prekybos Rūmų svečias šį vakarą bus Lietuvos garbės konsulė Juzė Daužvardienė.

Šiame susirinkime bus taip pat pristatyti naujai išrinkti Lietuvių Prekybos Rūmų valdybos nariai.

MIRĖ BEVAIRUODAMAS AUTOMOBILĮ

Carl Mozenter, 62 m., gyvenęs 3427 N. Sawyer, Chicagoje, bevažiuodamas North Lake Shore Drv. susmuko, matyt, gavęs širdies ataką. Jo automobilis atsitrenkė į elektros stulpą ir metėsi atgal. Tada jo vairą pagriebė kartu važiavusi jo žmona, o nelaimingasis Mozenter — mirė.

KALĖJIME GAVO BAKALAUREATO LAIPSNĮ

William Heirens, kuris būdamas 17 metų studentas tapo nuteistas kaleti už nužudymą 6 m. mergaitės ir kitų dviejų moterų, kalėjime išbuvęs 25 metus ir pasiekęs 43 m. amžiaus, dabar gavo menų bakalaureato laipsnį, studijuodamas už akių Lewis kolegijoje. Jis sakosi esąs nekaltas nužudymuose. Sekmadienį jis dalyvavo diplomų įteikimo iškilmėse.

TIRS CHICAGOS MOKYKLŲ FINANSUS

Federalinė vyriausybė Chicagoje praves apklausinėjimus, siekdami išaiškinti, ar tiksliai yra tvarkomi mokyklų finansiniai reikalai ir ar tiksliai jos administruojamos.

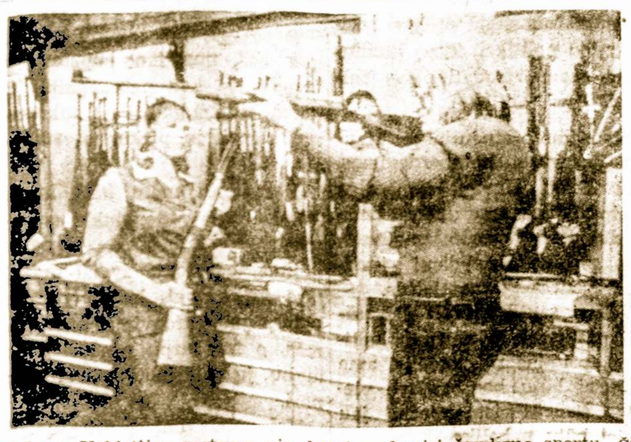

Vakarų Vokietijos moterys vis daugiau domisi šaudymo sportu. Čia matome, kaip vienoje ginklų krautuvėje jos renkasi mažojo kalibro šautuvus.

Kas tik turi gerą skonį,
Viską perka pas Liepontį!

Lietuviu Prekybos Namai

FURNITURE CENTER, INC.
MARQUETTE PARKE
6211 So. Western Ave. PRospect 8-5875

Vedėjas J. LIEPONIS
Pirmad. ir ketvirtad. — nuo 9 iki 9:30 Kitom dienom — nuo 9 iki 6 val. vak. Sekmadieniais — nuo 12 iki 5 val. vak.

FRANK'S T.V. & RADIO, Inc.

Didelis pasirinkimas įvairiausių televizijų, radijo stereo aparatų. — Oro vėsintuvai. Spalvotos televizijos aparatai. — Pardavimas ir taisymas.

3240 SO. HALSTED STREET — Telef. CA 5-7252

PASKAITOS IR TYRINĖJIMAI

atsibūna kiekvieną sekmadienį, svetainėje Y.M.C.A., 6235 S. Homan Ave., prie 63rd St., nuo 10—12 val. ryto.

Kviečiame visus, norinčius susipažinti su Dievo tiesos žodžiu, ir per jį surast išganymo kelią.

Įėjimas nemokamas, kolektų nėra.

Švento Rašto Tyrinėtojai

GREITOJI PAGALBA

Nenusimink, gausi pagalbą. kiami, nuo reumatizmo, rankų, kojų nutirpimo ir skaudėjimo jau yra.

Tuojau siųsk šį skelbimą ir savo vardą su antrašu, ir mes atsiųsime vaistų išbandymui.

ROYAL PRODUCTS

Newark4, New Jersey
North Sta., P. O. Box 9112

Real Estate

CALUMET CITY — The Park of River Oaks. 6th flr., new luxurious 6 rm., 2½ bath., gar., crptg., overlooking golf course. Poss. January. By Owner. 868-1414 ext. 16, aft. 6 P.M. 474-2007.

HIGHWAY MARKET — Freeport Area. 200' of frontage. 3,8 Acres with stream, mobile home, store bldgs. Egg routes. B-1 liquor license. Selling due to health. Donald Dietmeier. 815—232-6808.

Female Help Wanted

TELEPHONE SURVEY

People 17 and over. Will train. Fast raises. Growth opportunity Ideal working conditions. Oak Brook location. Hours: 2 p.m. to 9 p.m. Mon. thru Fri. 10 a.m. to 3:30 p.m. on Saturday. Some pat time work available. Contact Carol 986-1500

An Equal Opportunity Employer

Business Oppty.

RESTAURANT & COCKTAIL LOUNGE. Great opportunity in beautiful Wash. well estab. business for many years. Selling due to health. Western motif thruout, very attractive, well known, ideal location. Write S & J Restaurant & Cocktail Lounge) Box 945, Omak, Wash. 98841

Reader

ANN'S TEA ROOM.— Tea cup & Card reader, Advises on all problems of life. She had help many, Don't fail to see her. One reading will convince you of her greatness. Hrs. 9 a.m. to 9 p.m. Everyday. 246-0769.

Bus. Oppty.

BEAUTY SALON — WIG BOUTIQUE,
Plush 5 stations. Establ. clientele. Exc. Elwood Park loc. $8,500.. By Owner.
Call 889-6641

MALE HELP

MOLDERS

New modern aluminum sand foundry needs several experienced BENCH MOLDERS. Bridgeview area for interwiev. Appoint call: 598-0300.

Real Estate

FLORIDA. — 90 ACRE Mobile Home subdivision — in Naples-Marco area partially developed with sewers, roads, and water. Disability forces immediate cash sale. R. BELL & G. COOPERSMITH, REALTY, INC., Registered Real Estate Broker, 820 12th Ave., South Napes, Fla. 33940
Tel.: 813-649-9169

Business Opp.

GLASS & PAINT FACTORY DISTRIBUTORSHIP. Excellent business opportunity in Southern Colorado. Long established business with clean territory for travel in sales with excellent purchasing power. Price reasanably in the middle five figures for the invertory, furniture and fixtures, accounts receivable plus a good lease with owner. Contract Reel Davis, Suite 1140 Holly Sugar Bldg., Colorado Springs, Colo. 80902, or Call 303-634-1501

SOCIALINIS DRAUDIMAS - MEDICARE

SKYRIŲ TVARKO TEIS. PRANAS ŠULAS

Socialinio draudimo ir darbo reikalais raštus — klausimus siųsti 4436 So. Washtenaw Ave., Chicago, Ill. 60632. Tel. CL 4-7965

MOKESTINĖS LENGVATOS VYRESNIO AMŽIAUS ASMENIMS IR KITIEMS

★

Daugelis uždarbių gavėjų, jų tarpe pensininkai su dalinu darbu (part time) ir studentai, dirbą popietinėm valandom, yra atleisi nuo pildymo pajamų mokesčių blankų.

Pagal pakeistą įstatymą, pavieniai asmenys, turį $1,700 ar daugiau per metus ir jaunesni kaip 65 m., pildo blankus.

Toki reikalavimai yra ir nevedusiai šeimos galvai ar likusiai našlei ar našliui, su išlaikomu vaiku.

Vedę asmenys, gyveną atskirai, gali pildyti atskirus mokestinius pareiškimus ir turi pavienio statusą.

Kartu pildą blanką vedusieji ir turį kombinuotas pajamas, abiem $2,300 ar daugiau, jei abu dar neturi 65 m.; $2,800, jei vienas vedusių yra 65 m.; $3,500, jei abu turi 65 m. amžiaus.

Smulkesnių žinių galite gauti

Smulkesnių žinių galite gauti Internal Revenue Service arba LB Socialiniam klube, 3548 So. Emeral ave., Chicago, Ill., tel LA 3-1385 (po 6 v. v.) **Argus**

Red. pastaba: Malonėkite žinutes rašyti rašoma mašinėle; jei rašote ranka, tai bent rašykite išskaitomai, rašalu, bet jokiu būdu ne paišeliu, kurių neįskaitydami priversti įmesti dėžėn, nors ir būtų svarbi žinutė. pr. š.

IŠ KANADOS

PENSININKAMS NEREIKĖS MOKĖTI MOKESČIŲ

(Išgyvenusiems bent vienerius metus Ontario provincijoje)

Nuo 1972 m. sausio 1 d. Ontario gyventojai, sulaukę 65 ar daugiau metų, atleidžiami nuo Ontario sveikatos draudos įmokų, padengiančių juos pačius ir jų atitinkamus šeimos narius. Tais atvėjais, kai vienas iš sutuoktinių šiuo metu dar neturi 65 metų, leidžiama draudą įrašyti vyresniojo vardu.

Dauguma gyventojų, turinčių 65 metus amžiaus ar daugiau, jau padavė prašymus gauti nemokamai draudai. Jeigu jūs dar nesate to padaręs, rašykite įstaigai, duodančiai Ontario ligoninių draudos (Ontario Hospital Insurance) numerį, jūsų OHSIP numerį, nurodydami gimimo metus ir mėnesį.

Asmenys, kurie sulauks 65 metų po 1972 m. sausio 31 d., tepaduoda prašymus nemokamai draudai gauti tuo metu. Jei savo draudos įmokas siunčiate tiesioginiu keliu, rašykite Planui prašydami atitinkamų blankų (applikation). Jei tas įmokas atiduodate per savo grupę, praneškite jai.

Nemokama drauda įsigalios pirmąją dieną mėnesio, kuriame sulaukėt 65-tojo gimtadienio. Gautas įmokas padengti laikotarpiui po tos datos, bus grąžintos.

PAGALBA NEGALINTIEMS MOKĖTI MOKESČIŲ

(Išgyvenusiems Ontario provincijoje bent vienerius metus)

Įsigaliojus teisei į nemokamą draudą 1972 m. balandžio mėnesį asmenys ir šeimos, neturinčios 1972 metais apmokėstinamų pajamų, gali gauti šimtaprocentinę Ontario vyriausybės pagalbą, jei prašys.

Asmenys, turį 1972 m. mažiau nei $1,000 apmokestinamų pajamų, ir šeimos, turinčios mažiau nei $2,000 apmokestinamų pajamų — gali gauti 50 proc. paramą įmokai sudaryti. Šis parama sumažins mėnesines įmokas tokiems asmenims iki $5.50 per mėnesį (vietoj $11.00), o atitinkamom šeimoms — iki $11 (vietoj $22).

Iš šių nuostatų matyti, kad Kanada eina socialinio teisingumo gyvendinimo keliu. Ypatingai JAV-bės turėtų pasimokyti iš mažos Kanados valstybės socialinius reikalus tvarkyti pr. f.

Patarimai

APSAUGAI NUO ĮSILAUŽIMŲ

Užpuolimai ir įsilaužimai į namus yra kasdieniniai reiškiniai, visiškai jų išvengti nėra galimybės, bet reikia imtis atsargumo priemonių, kad įsilaužimus į butą sumažinti, arba stengtis daryti jūsų butą nepatrauklų įsilaužimui.

Iš lengvai kiekvienam prieinamų priemonių, yra sekančios:

Visuome užrakink duris su raktu. Jei durų užraktas yra užrakinamas be rakto, užtrenkiant duris, pakeisk užraktą, nes tie užraktai yra lengvai atidaromi.

Taip pat laikyk užrakintas garažo duris.

Jei išeinat iš namų, palikit degančią šviesą.

Įsilaužėliams tamsus butas parodo, kad nieko nėra namuos. Tam tikslui geriausia naudoti automatinį (timerį) šviesos įjungėją ir išjungėją, kuris nebrangiai kaštuoja, bet daug pagelbsti.

Įtaisyk langams užraktus, kad negalėtų atidaryti. Užraktai galima įtaisyti uždarytam langui ir truputį pradarytam, be tik iek, kad negalėtų kas nors įlįsti.

Jei durys be stiklų, įtaisyk stebėjimo skylutę. Naujuose namuose tokios skylutės būna įrengtos. Neįsileisk jokių nežinomų asmenų.

Pastebėjus įtartiną mašiną, užsirašyk jos numerį.

Niekuomet nepalik rakto po kilimėliu arba pašto dėžutėje. Taipgi nepalik raktų apsiausto kišenėje, kur nors valgykloje. Gali būti raktas nukopijuotas, jums nieko nežinant.

Niekuomet nepasisakyk nežinomiems asmenims, kada išeisit iš namų.

Dažnai nieko negalvojant pasisakoma nežinomiems paskambinus telefonu.

Nelaikyk jokių vertybių namuose, saugiau yra laikyti jas banke.

Namuose gali pavogti arba gali sudegti.

Geriausia turėti užsirašius televizijos, rašomos mašinėlės ir kitų daiktų numerius, kurie juos turi.

Išvykstant ilgesniam laikui, nutrauk laikraščių pristatymą į namus...

Prie durų krūvos laikraščių ir laiškų, yra geriausia reklama įsilaužėliams.

Galima paprašyti kaimynų arba kitų pažįstamų, kad juos paimtų.

Vengti balsiai kalbėti ir aiškinti kokiu metu nieko nėra namuose, kalbant su nežinomu asmeniu arba viešoje vietoje. AP.

LINKSMESNEI NUOTAIKAI

★

Kas gali užginčyti, kad lenkai neatnešė mums kultūros. Jeigu ne lenkai, tai mes ir po šiam laikui neturėtumėm nei pono, nei ponios.

Gal mes dar nesam persiėmę pilnai atneštos kultūros, nes lenkai vartoja poną kas antras žodis, o mes dar tik kas trečias žodis.

Senais laikais ponai gyveno tik miestuose, miesteliuose ir dvaruos.

Kaimas dar buvo atsilikęs, todėl ponų neturėjo. Su laiku pažanga kilo, kultūra kilo, tad ir ponai pradėjo atsirasti ir kaimuose.

Dar daugiau pakilus kultūrai, pasidarėme visi ponais ir poniomis, o paprasti piliečiai pasidarė retenybė, arba geriau pasakius, seniena, kaip užmirštas prisimėnimas.

Prisimenu, kai dar buvau pusbernis, sakydavo, kad ponai yra nusigyvenę bajorai ir gyvena aipe Vendžiogalą.

Taipgi prisimenu, kaip dėdė pasakojo, kad viena tokia bajorė pasiuntė tarnaitę pas kaimynę pasiskolinti cukraus. Tarnaitė atėjusi sako:

— Atsiprašau ponia, mano ponia prašo ponios, kad ponia paskolintum mano poniai puoduką cukraus. Mano ponia tuojaus grąžins poniai.

Žinoma, mes dar tiek nesam daaugę, bet esam padarę didelę pažangą šioje srityje.

Todėl nerenybė kada nuvažiuoji pas savo gerą prietelių, su kuriuo bendragaunant plaukai pražilo ir dantys išbyrėjo, iš vieno katilo putrą srėbėm, tave kitaip nevadina kaip ponu.

Jeigu jau tave vadina ponu, tai geriausia vengti vadinti ponu antrą pusę, nes esant abiem lygiems ponams, greičiau gali kilti įvairių nesusipratimų.

Iš kitos pusės vėl blogai, jei savo gero grietėliaus nepavadinsi ponu ar ponia, nespėjus išeiti pro duris, vienas kitam jau sako:

— Koks neišauklėtas chamas.

Mano kaimynai Žvirbliai, atsiprašau, ponai Žvirbliai, yra kultūringi žmonės, visiškai apsišvietę, todėl vyras žmoną vadina "mano ponia", o žmona vyrą vadina "mano ponas".

Toks poniavimas priduoda šei mai orumą, iškilumą, išdidumą, na ir puikybę.

Išėjus iš šių kultūringų žmonių, nespėjus atsitolinti, jau girdi rupūžę ir kitus nevisai poniškus išsireiškimus.

telius Smilga, žmogus kultūrin-

Priminsiu, kad ir mano priegas, apsišvietęs, tik kai gerokai paima burnelę, nieko daugiau nebeišgirsi kaip ponas, ponas ir nieko daugiau.

Kuo daugiau geria, tuo daugiau kultūrėja, tuo daugiau ponų.

Amerikiečiai taipgi nesiskiria su mister ir misis, bet jie daro ne dėl kokios ten kultūros, bet vien dėl to, kad jokiu būdu kitaip negali atskiri moters nuo vyro. —**Uknolis**

Kieti kiaušiniai geresni

Vėliausi bandymai parodė, jog ne minkštai, bet kietai virti kiaušiniai yra sveikesni ir lengviau suvirškinami.

Vienas Vakarų Vokietijos karinis dalinys parado metu.

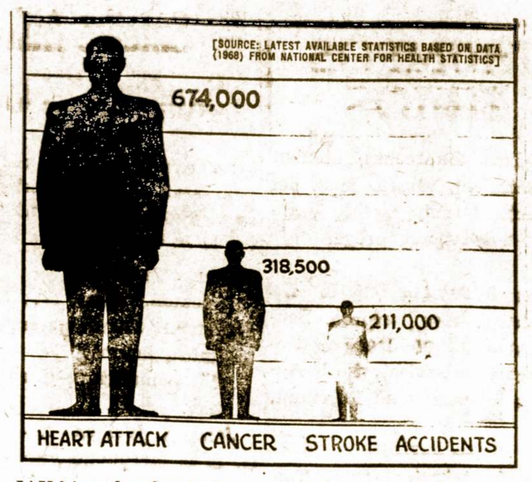

JAV-bėse daugiausia žmonių miršta nuo širdies atakų

SAN FRANCISCO, CAL.

Šaunus San Francisco Lietuvių Žiemos Balius

Sausio 22 d. San Francisco lietuviai puikiai atžymėjo Lietuvos Operos 50-sias sukaktuves su ištraukomis iš Verdi operos La Traviata.

Tai progai iš Los Angeles atvyko ir labai puikiai Algimanto Žemaičio režisuotą programą išpildė solistai — Birutė Dabšienė, Antanas Pavasaris ir Rimantas Dabšys bei pianistė Raimonda Apeikytė.

Po meninės dalies sekė vakarienė ir šokiai užsitęsė iki po 2 val. ryto.

Programos patrauklumą parodė gausus lietuvių ir svečių skaičius — virš 100.

Tai yra didelis pasisekimas, nes normaliai S.F. lietuvių pobūviai tepajėgia sutraukti tik pusę to skaičiaus

Svečių tarpe buvo matyti ir svetimtaučių. Mr. & Mrs. Lusik —estų bendruomenės pirmininkas, Mr. Klatko — naujai išrinktas Pavergtų Europos Tautų San Francisco apylinkės pirmininkas, prof. & Mrs. W. Sworakowski — lenkų pirmininkas ir taipgi atstovai nuo čekoslovakų ir vengrų tautinių grupių.

Daug dalyvavo ir ččia gimusių antros ir trečios kartos lietuvių.

Pavykusio baliaus nuopelnas priklauso mūsų Los Angeles svečiams, kurie išpildė meninę programą, taipgi ir tiems tautiečiams, kuprie atsivedė savo draugus ir pažįstamus.

Nuopelnas priklauso darštiesiems San Francisco LB skyriaus valdybos nariams. Lilai Pažemėnienei, Vyt. Šliūpui, A. Vindašiui, Viki Mėlinauskienei, ir A. Grigaliūnui; taip pat ir kitiems darbštiems pagelbininkams vakaro metu — Vandai Šliūpienei, Onai Vindašienei, Julijai Liesytei - Frazes, Genovaitei Zaborskytei ir Reniui Pažemėnui.

★

San Francisco viešėjo:

Virginija ir Algimantas Gureckai iš Washington, D. C.; Rūta ir Edmundas Kulikauskai, inėž. Algimantas Šekas ir inž. Julius Raulinaitis iš Los Angeles.

SanFrancisco Lietuvių Respublikonų Klubo Susirinkimas

Sausio 12 d., p. Jazbučių vaišinguose namuose, Sunnyvale, Calif., įvyko pirmasis 1972 metų San Francisco Liet. Respublikonų klubo susirinkimas.

Svečias - kalbėtojas Mr. Heino Jogis — Estų Respublikonų veikėjas — išdėstė mintis apie reikalą įvairių tautybių Respulikonams susiorganizuoti ir tuo turėti svarbesnį balsą ateinančių rinkimų metu ir po jų..

Taipgi siūlė Pabaltiečiams Respublikonams arčiau bendrauti savo tarpe.

Klubas išrniko valdybą 1972 metams: Mrs. Bronė Kellogg—pirmininkė, Nr. 1 Revonshire Blvd., Apt. 15, San Carlos, Cal. 94070, Tel 591-3063.

Kiti valdybos nariai: Vanda Šliūpienė, Burlingame, Calif., dr. V. Kaupas, El. Cerrito, Cal., A. Pranys, Moutain View, Cal.

Sekantis klubo susirinkimas numatomas vasario 19 d. 4 val. pas V. ir V. Šliūpus, 2907 Frontesa Way, Burlingame, Cal.

Svečias - kalbėtojas bus inž. Valdas Adamkus iš Chicagos.

APLINK MUS

KRIKŠČIONYBĖ GYVENIMO PRAKTIKOJE

Jauna inteligentiška lietuvaitė darbovietėje man pasakojo:

— Su savo vyru iš Buenos Aires atvykan Chicagon. Nelaimei ,tik atvykus, mano vyras apako. Nei darbo, nei giminių čia neturėjome. Laikinai buvome apsistoję pas pažįstamus. Tikra tragedija... Sekdami lietuviškuose dienraščiuose skelbimus, kreipėmės į visus čakagiečius akių gydytojus. Visur pirmiausia buvome klausiama ar pajėgsime už gydymą apsimokėti, ar turime atitinkamus draudimus? Minėtose sąlygose nei pinigų, nei jokių draudimų neturėjome, nes dar ir darbo neturėjome. Tad nė vienas gydytojas, mano vargšui vyrui, pagalbos nesuteikė. Gatvėje beverkiančius iš nusiminimo, praeivis lietuvis paklausė "kame dalykas?" ar negalėtų jis mūsų nelaimėje padėti?" Ir papasakojom jam visą mūsų reikalą.— "O pas dr. Griniūtę ar buvote?" — Nebuvome, nes ar ji kitokia? Juk mes nei apdraudų nei pinigų neturime...

— Nesvarbu, — sako jis, — nueikite. Esu tikras, — ji jums jūsų nelaimėje padės.

Susiradę adresą, nuėjome. Pabeldėm ir į jos duris, nors tai buvo trečiadienis, nepriėmimo diena... O, Dieve, kaip mes jai dėkingi! Mandagiausia priėmė, apžiūrėjo ir "jokių niekų" neklausinėjusi, pasodino nuosavon mašinon, nuvežė ligoninėn. Ten atliko visus formalumus, paguldė mano vyrą lovon ir suteikė jam reikiamą pagalbą, pažadėjo gydyti O kaip su atlyginimu? — Juk mes neturime pinigų, nei draudimų, — susijaudinusi, nedrąsiai paklausiau.

— Man rūpi pirmiausia ligonį pagydyti, o su atlyginimais neskubėkite, kai pradėsite dirbti, įsitvirtinsit — atsilyginsit, o kol kas nesijaudinike, — viskas bus gerai, — pasakė mūsų geroji gydytoja p. Laimutė O. Griniūtė (tada buvusi ponia Glemžienė, dabar p. Šmulkštienė).

Visą amžių abu su vaikais būsime jai už tai labai dėkingi, — džiaugsmo ašaras besišluostydama, papasakojo simpatingoji lietuvaitė, buvusi argentinienė, nors Kaune gimusi. k.p.

Daugiausia blogybių atsiranda šiam pasaulyje iš priežasties žodžių

Viena bėda pakenčiama, dvi, trys, tai iš namų varo.

Skaitytojų Atsiliepimai

Ponia Grace Mitka, grįžusi iš Californijos parašė laiškutį, kuriame sakoma:

Gerbiama Sandarai!

Atleiskite man, kad pavėlavau užsimokėti už laikraštį Sandarą. Mat buvau išvažiavus atostogom į Las Angeles ir St. Monicą, Calif. Teko susipažinti su dviem pusseserėm — Elena Deveniene ir p. Merkiene, nes mes esam Vilei šytės, trečios eilės pusseserės. Jos mane pavaišino ir ponia Deveniene nekartą pavaišino mane. Malonus dr. Mykolas Devenis savo gamintu kru pniku pavaišino mane. Aš esu jiem dėkinga

Grace Mitka,
2800½ S Chicago Ave.,
So. Milwaukee, Wis. 52172

P. S. Siunčiu $10 už vienus metus už Sandarą sau ir malonėkite siųsti Sandarą kaipo dovaną nuo manęs žemiau paduotu adresu Ačiū jums.

Dr. Aurelija Bartkus,
222 Washington Ave.,
St. Monica, Cal.

UŽPRENUMERAVO SANDARĄ

Ponia Dovilė A. Kalpokas, gyvenanti Tampa, Fla., užprenumeravo Sandarą dviem mūsų tautiečiams, gyvenantiems Toronto, Canadoje:

Lil. Nakrošius, 18 Radford Ave., Toronto, Ont., Canada ir

Birutė Barysas, 221 Jane St., Toronto. Ont. Canada

NUŽUDYTAS JAUNAS NEGRAS VERSLININKAS

Iš Chicagos upės ištrauktas lavonas Richardo Stean, jauno 28 m. negro verslininko, kuris buvo dingęs sausio 3 d. Žaizdų ženklai rodo, kad jis buvo nužudytas šūviu į galvą. Lavonas rastas upėje ties Ashland ir 24 gatve. Tai jau šeštas negrų verslininkas šitokiu būdu nužudytas nuo 1971 m. rugsėjo mėnesio Chicagoje.

APIE KRINTANČIAS ŽVAIGŽDES

Fieldo gamtos istorijos muziejuje vasario 10 d. 3 v. p. p. dr. E. Olsen duos paskaitą apie meteoritus.

Dievo Karalystės Žinios

Nr. 19

Pragaro ugnies palaikytojai pritaikydavo šitam prilyginimui šiurkštų žodinės prasmės aiškinimą. Jie pasakojo buk tuo esą mokinama, kad visi teisieji po mirties nueisią į dangų, vis gi nusidėjėliai būsią kankinami per amžius. Bet prilyginimas visai nieko nesako apie turtingojo buvimą nusidėjėliu, nė apie elgetos buvimą teisingu. Nusakoma, kad elgėta nuėjo į dangų, kuomet mirė.

Buvo paduotos mintys, kad tuodu vyru šitam prilyginime gal atvaizdavo dvi klases—Žydus ir Pagonis — jų puolimą ir iškilimą, ir kaikuriuos jų prityrimus ta linkme. Tai atrodo protinga, nes iš tikrųjų Žydai, po jų tautiškos mirties apie 70 V. M., buvo labai daug "kankinami". Kitos to prilyginimo smulkmenos taip pat tinka Žydų ir Pagonių prityrimams po Jėzaus dienų.

Savo prilyginimus Jėzus iš aplink Jį buvusių daiktų arba aplinkybių. Viename atsitikime Jis nurodė į Inono Slėnį, esantį netoli Jeruzalės miesto, nes tenai būdavo reguliariškai naikinamos išmatos ir kitokios sąšlavos, ir šitą Slėnį Jėzus naudojo atvaizdinimui galutino "amžino žuvimo", kuris ateis ant vis tyčių nusidėjėlių, tada kai "Naujoji Jeruzalė" — Dievo Karalystė — pasidarys tikrenybė.

Graikų kalboje šitas Inomo Slenis buvo vadinamas "Gehenna" ir mūsų paprastų Biblijų vertėjai išvertė tą žodį "pragaru" daugeliose Naujojo Testamento vietose. Šitame Slėnyje nuolat degdavo ugnis, ir buvo pridedama sieros sanitarijos ir naikinimo tikslais; taigi čia buvo labai tinkama iliustracija visiško išnaikinimo, kokio susilauks te, kurie galūtiname ištyrime pasirodys neverti amžinojo gyvenimo.

(Bus daugiau)

Kas įdomaujatės apie Tiesą mes prisiųsim veltui knygelių.

Kreipkitės šiuo adresu:

Lithuanian Bible Students
212 E. 3rd Street
Spring Valley, Ill. 61362

Grietinė yra lengvesnė už pieną, todėl ji ir iškyla į viršų.

Iš airių sukilėlių ir britų kautynių Belfaste, Š. Airijoje.

Laidotuvių Direktoriai
MAŽEIKA & EVANS
6845 SO. WESTERN AVE.
TRYS MODERNIŠKOS AIR-CONDITIONED KOPLYČIOS
MAŠINOMS VIETA
REpublic 7-8600 REpublic 7-8601

Kas Naujo Chicagoje

Iš Mūsų Lietuviškose Apylinkėse

Pranešimas

Plataus masto Vasario 16 minėjimas Chicagoje įvyks 1972 m. vasario 20 d. Auditorium Theatre, 70 E. Congres St.

Visos lietuviškos organizacijos prašomos tą dieną nerengti jokių parengimų, bet gausiai dalyvauti minėjime.

Chicagos Lietuvių Taryba

SĖKMNGAI PRAĖJO SPAUDOS BALIUS

Vasario 5 d. surengtas Lietuvių Žurnalistų s-gos centro valdybos spaudos balius, praėjo sėkmingai, sutraukęs net 400 svečių bei viešnių ir iš tolimų veitovių.

Atidarė pats s-gos pirm. kun. J. Vaišnys ir pakvietė vadovauti solistę D Kočėnienę. Programą išpildė aktorius humoristas Ant. Gustaitis iš Bostono ir solistė V. Stankienė, šokiam grojo A. Stelmoko orkestras Tai pirmas dar toks balius Chciagoje. Kalbą pasakė iš New Yorko atvykęs Vliko pirm. dr. K. J, Valiūnas, Buvo ir loterija bei kiti margumynai Spaudos antį (gyvą) ir šiame baliuje laimėjo J. Kočėnas. Spaudos atstovai turėjo du stalus, tai žinomų veikėjų inž. Antano ir Marijos Rudžių nuopelnas, kuriems buvo padėkota. Tikimės, kad kitais metais bus dar šaunesnis.

BUVO PAGERBTAS INŽ. VALDAS ADAMKUS

Vasario 6 d. Tautiniuos Namuose Chicagos lietuvių respublikonų susirinkime buvo pagerbtas inž. Valdas Adamkus, užimąs aukštą vietą valdžios įstaigoje.

Minėjimą pravedė dr. Kaunas. Dalyvavo ir amerikiečičų pareigūnai. Walbėjo inž. K. Oksas, J. Kimburas, inž. Miliūnas, K. Jankūnas ir kt. Padėkos žodį tarė ir pats inž. V. Adamkus.

Viskas praėjo įspūdingai ir labai džiugu, kad dalyvavo ir jaunimas.

A. Taupymo Bendrovių Sąjungos Mokykla

JOHN E. PAKEL

(Yra vienas tos mokyklos tvarkytojas)

Amerikos Taupymo Bendrovių Sąjunga turi mokyklą vidurmiestyje, kur dirbantieji taupymo bendrovių darbininkai gali įstoti ir susipažinti su taupymo bendrovių veikla.

John E. Pakel, sūnaitis mirusio John Pakel Sr., Chicago Taupymo ir Skolinimo bendrovės direktorius, kuris yra narys Board of Governors of American Taupymo ir Skolinimo Institute, dėl parankumo, pietinės Chicagos Taupymo bendrovių, pradedant vasario mėnesiu laiko klases Chicago Taupymo Bendrovės Prezidentų Kambaryje, 6243 S. Mestern Avenue.

Mokytojais yra Victor Caputo ir Reiner Bohlem. Platesnių informacijų galima gauti nuo John E. Pakel, GR 6-7575.

—A. B. Sebastian.

Med. kand. Leonas Šulas, praleidęs žiemos atostogas Chicagoje, aplankęs bičiulius ir pažįstamus, vasario 3 d. iš O'Hare aerodromo Lufthansa lėkvuvu tiesiog nuskrido į Vieną, Austriją, tolimesnėms studjoms. Jį aerodromą palydėjo tes. K. Juknus, Ign. Juzėnas ir tėveliai.

TRUMPOS ŽINIOS

Algirdas Budreckas, ateinantį trečiadienį, vasario 16 d. per S. Barkaus radiją kalbės Vasario 16-sios šventės proga.

P-nia Petravičienė, 6940 So. Washtenaw Ave., užpren. Sandarą savo dukrai Irene Adeckas,, kuri neseniai atvyko iš Autralijos ir apsigyveno Elmhurst, Ill.

Stanley Bakutis, 6317 S. Talman Ave., sumokėdamas už Sandarą pren., pridėjo dar ir auką laikrašt paremti.

Čikagietė Ona Dambrauskienė šiuo metu vieši Australijoje, kuri nuvyko su ekskursija. Iš ten ji prisiuntė geriausių linkėjimų visoms savo draugėms ir pažistamiems.

Australijoje šiuo metu yra pilnai išbujojusi vasara.

P-nia Ona Indrelienė, 5316 S. Richmond St., atžymėjo savo gimtadienį vasario 8-tą.

LIETUVOS VYČIAI RENGIA PUIKIĄ PUOTĄ PAMINĖTI VASARIO 16 ŠVENTĘ

L. Vyčių "Atsiminimai Lietuvos" — Vasario mėn. 19 d.

Metinis Lietuvos Nepriklausomybės minėjimas įvyks vasario 19 d. Illinois - Indianos apskričio Vyčiai šįmet pagerbs, ir įteiks pžymėjimv, dr. Leonui Kruačeliūnui. Visi lietuviai kviečiami dalyvauti.

Parengimas prasidės 6 v. v. Vakarienė — 7 val. Programa bus trumpa, bet reikšminga ir įdomi.

Prašoma rezervacijas padaryti iš anksto, skambinant Jonui Evans RE 7-8600, arba

Įėjimas $7.50 asmeniui, Stalelius, po dešimt, irgi galima užsisakyti..

Minėjimas įvyks Cyčių salėj. 2453 W. 37th St. (pr.)

Kviečia į Susirinkimą

Žemaičių Kultūros klubo eilinis narių susirinkimas įvyks trečiadienį, vasario 16 d. 7 val. vakare, Hollywood svetainėje, 2417 W. 43 Street.

Nariai kviečiami atsilankyti ir aptarsite klubo begančius reikalus, kurių yra. Taipgi laikas užsimokėti nario duokles, kad neliktumėt suspenduoti. Bus ir vaišės.

Rožė Didžgalvis, rašt.

Dovanai į akis nežiūrėk.

TONY POWELL
(Povilonis)
REAL ESTATE BROKER
2749 West 63rd Street
CHICAGO, ILL. 60629
Tel. (312) 434-3400
Res. Tel. 735-1968

Suteikė Auką „Sandaros" Fondui

Pastaromis dienomis Sandaros laikraščio fondui įteikė savo auką sekantieji geri mūsų tautiečiai ir tautietės:

Sandaros 24 kuopa, Brockton, Mass. $100.00
prisiuntė $100.00 paremti mūsų laikraštį.
Ačiū jiems už tą gausią auką.

John A. Jonikas 10.00
G. S. iš Marquette Parko, Chgo 9,00
Stanley Bakutis, Chgo .. 5.00
Dora Petrol, Chgo 3.00
M. Konstas, Chgo 3,00
M. Urbas, Binghamton, N.Y. 2.00
A. Korsak, Los Angeles Cal.2.00

Po $1.00: Elizabeth Zailis, Jonas Abraitis, Chgo ..... 2,00 Cho, Vl. Miskinis, Chgo, J. A. Bondonis, Linden, N. J., Paulius Varis, Los Angeles, Calif, W. A. Svirmickas, Chgo., Justin Valys, Fla., Simas Radzys, Chgo.

Judri Veikla

Chicagos Lietuvių Suvalkiečių Draugija $25 Skyrė Altui

Sausio 28 d. Hollywood salėj įvykusiame Chicagos Lietuvių Suvalkieečių draugijos metiniame susirinkime pirm. Leonas Vasilievas pranešė, kad mirė maršalka Jonas Šapelis ir kasininkas bei korespondentas Antanas Gintneris, kuris aprašydavo draugijos veiklą. Vienos minutės susikaupimu pagerbti mirusieji.

Senai išnuomuota Hollywood svetainė, 2417 W. 43 St. ir G. Joniko orkestras šokiams. Išrinkta komisijon M. Neberieza, M. ir A. Radžiūnai, kurie paruoš prieš Užgavėnes vakarą, vasario 12 d. Pradžia 7 v. v. Veiks įvairių gėrimų ir gardžių valgių bufetas. Parinkti darbininkai, kurie patarnaus svečiam. Veiks dovanų paskirstymas. J. Dižbalis su žmona įteikė $5 dovanom. Bus daug kitų dovanų ir kitų pamarginimų. Suvalkiečiai kviečia visą linksmą publiką atsilankyti..

Nutarimų rašt. E. Strungys perskaitė nutar. iš priešmetinio susirinkimo ir ALTo laišką. Viskas priimta. Altui paskirta $25 auka. Tas daroma pakartotinai Lietuvos laisvinimo reikalams.

Metinė knygų revizija, M. Neberieza, J. Dižbalis, A. Ramonis, pranešė, kad knygose viskas tvarkoje; draugija gerai stovi. Korespondente buvo išrinkta O. Švirmickas. Tą dieną oras buvo labai šaltas, tai ir narių nedaug susirinko.

Kitas susirinkimas įvyks vasario 25 d. 8 v. v. toj pačioj salėj. Visi kviečiami dalyvauti, nes draugijos gerovė nuo visų narių priklauso.

—Ona Švirmickas.

Pranešimas

Lietuvių Moterų Draugijos Apšvietos eilinis susirinkimas įvyks sekmadienį, vasario 13 d., 2 val po pietų, Lietuvių auditorijoje, 3133 S. Halsted St.,

Narės kviečiamos atsilankyti ir aptarti draugijos reikalus. Taipgi laikas užsimokėti nario duokles Bus ir vaišės.

—Rožė Didžgalvis, rašt.

LIETUVIŲ CRAFTSMANŲ KLUBO SUSIRINKIMAS BUVO DARBINGAS

Lietuvių Craftmen's Klubo sausio mėnesio susirinkimas buvo labai sėkmingas, nes daugiau negu trečdalis visų narių atsilankė į šį susirinkimą.

Matt Batus, Charterio narys, kurs yra labai užimtas Shrinerių klubo reikalais, šį kartą atsilankė į Craftsmenų susirinkimą.

Raštininkas Robert Sebastian išsiuntinėjo nariams viso klubo antrašus ir įvairių komitetų narius.

Stanley Mitchell ir Gus Rimkus tuo laiku buvo ligoninėse pataisyti jų sveikatą, dabar randasi namuose.

Sekantis klubo susirinkimas įvyks vasario 13 dieną Marquette Parke prie 67th ir Kedzie. Nariai laukdami šilto pavasario atsilankykite.

—A. B. Sebastian.

Susirinkimas

Chicagos Lietuvių Našlių-kių ir Pavienių klubo eilinis susirinkimas įvyks vasario 11 d., penktadienį, 8 v. vakaro, Mollywood salėje.

Visi nariai-ės gausiai atsilankykit, nes yra reikalas aptarti klubo reikalus, aptarti klubo veieklą šiems metams, turime išrinkti komisiją ir svečių patarnautojus dėl St. Valentino šokių vakaro, kuris įvyks vasario 19-to d. Hollywood salėje.

Po susirinkimo įvyks draugiškas pobūvis su vaišėms ir grojant Jurgio Joniko orkestrui šokiams **M. Urbelis, rašt.**

Žmogus anksti išmoksta kalbėti, o pakyla—gana vėlai.

PIRKSIU APSKRITĄ AŽUOLINĮ STALĄ

Kas turi apskritą ąžuolinį stalą (Round Oak Table) ir norite parduoti,

Skambinkite 776-8130

Patarnauju Namų Pirkime Ir Pardavime, Apdraudų Agentūra, Išrašomos Visų Rūšių Apdraudos

BELL REAL ESTATE
Juozas Bacevičius
6455 So. Kedzie St., Chicago, Ill. 60629 Telef. 778-2233
Įstaiga veikia: nuo 9 iki 8 val. vak. kasdieną. Šeštad. ir sekm. nuo 9 iki 4 val. p. p.

SIUNTINIAI Į LIETUVĄ
Įvairių, gerų prekių, didelis pasirinkimas! Automobiliai, akordeonai, šaldytuvai, televizijos aparatai, maistas, piniginiai certifikatai.
PACKAGE EXPRESS & TRAVEL AGENCY, Inc.
Licensed by Vneshposyltoy
Atstovai: VYTAUTAS ŽUKAUSKAS — MARIA NOREIKA
Vienintelė jų įstaiga Chicagoje (60629)
2608 West 69 St., tarp Rockwell ir Talman Ave.
Tel. WA 5-2787

Praktiška Mašina Bulvėms Tarkuoti
TINKA VALGYKLOMS IR PRIVATINIEMS NAMAMS

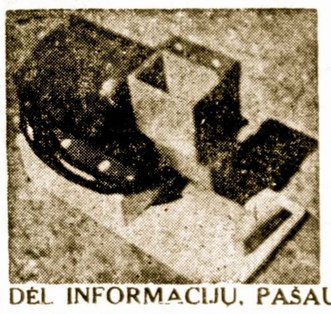

Ši Mechaniška Tarka Yra Mano Paties Pagaminta.
✦ Gerai atlieka darbą
✦ Lengva Operuoti
✦ Nebrangiai Kainuoja
102 SPRINGS STREET
WILLOW SPRINGS, ILL.
Viktoras J. Schults (Šukys)
DĖL INFORMACIJŲ, PAŠAUKITE TERMINAL 9-6823

MOVING MOVING
PERKRAUSTYMAS IŠ ARTI IR TOLI
Ilgų metų patyrimas - Pigus sąžiningas patarnavimas. Nauji dideli sunkvežimiai — Patobulinti perkraustymui įrankiai.
Kaip patys sunkvežimiai, taip ir jūsų perkraustomi baldai YRA APDRAUSTI — INŠIURINTI.
ALBINAS NAUJOKAITIS
2022 W. 69th Street Chicago, Ill. 60636
Telefonas: WAlbrook 5-9209

LAIDOTUVIŲ DIREKTORIAI
Lietuvių Laidotuvių Direktorių Asociacijos Nariai
PETRAS BIELIŪNAS
4348 S. CALIFORNIA AVE. Tel. LAfayette 3-3572
POVILAS J. RIDIKAS
3354 S. HALSTED STREET Tel. YArds 7-1911
STEPONAS C. LACK IR SŪNŪS
(LACKAWICZ)
2424 W. 69th STREET Tel. REpublic 7-1213
2314 W. 23rd PLACE Tel. VIrginia 7-6672
11028 SOUTHWEST HIGHWAY, Palos Hills, Ill. 974-4410
ANTANAS M. PHILLIPS
3307 S. LITUANICA AVE. Tel. YArds 7-3401
JURGIS F. RUDMIN
3319 S. LITUANICA AVE. Tel. YArds 7-1138, 1139
VASAITIS - BUTKUS
1446 S. 50th AVE., Cicero, Ill. Tel. OLympic 2-1003
LEONARDAS BUKAUSKAS IR SŪNUS
10821 So. MICHIGAN Ave., CHICAGO, ILLINOIS
649 EAST 162nd ST., SOUTH HOLAND, ILLINOIS
Phone COmmodore 4-2228
TURIME KOPLYČIAS VISOSE MIESTO DALYSE

CONTINENTAL RESTAURANT
IR
Delicatessen Maisto Produktai
Paruošiam ir pristatom maistą pramogoms, vestuvėms bankietams ir pan.
JONAS IR GENOVAITĖ MALIORIAI,
Savininkai
3139 So. Halsted Street,
Chicago, Illinois 60608
Tel.: 842-9559

A Valentine Special

SAVED BY HEART SURGERY, Gwendolyn Jones, 9, of New Haven, Conn., has every reason to smile because she is wearing a battery-powered unit which broadcasts signals to her heart helping it beat normally. Gwendolyn is one of 25,000 children born annually with heart defects who are benefitting from advances in heart surgery aided by Heart Fund contributions.

SIUNTINIAI Į LIETUVĄ
COSMOS PARCELS EXPRESS CORP.
MARQUETTE GIFT PARCELS SERVICE
2501 W. 69th St., Chicago, Ill. 60629. — Tel. WA 5-2737
3333 So. Halsted St., Chicago, Ill. 60608.—Tel. 254-3320
Įvairių prekių pasirinkimas, automobiliai, motociklai, šaldytuvai, maistas, doleriniai Certifikatai.
V. VALANTINAS

HIGH RATES
5% Per Annum Passbook Accounts
PAID QUARTERLY
—AT—
BRIGHTON
SAVINGS & LOAN ASS'N
HIGHEST RESERVES
4071 Archer Avenue
Chicago, Ill. 60632
TEL. — LA 3 - 8248
(West of California Avenue)
6% Per Annum $5000 or more Certificates 2 year min.
5¾% Per Annum $1000 or more Certificates 1 year min.
5½% Per Annum Investment Bonus Certificates

10% - 20% - 30% pigiau mokėsite už apdraudą nuo ugnies ir automobilio pas
FRANK ZAPOLIS
3208½ West 95th Street
CHICAGO, ILLINOIS
Tel. GA 4-8654 ir GR 6-4339

Jums Tinkamiausiai Galės Patarnauti
NORMAN BURŠTEINAS, kailių krautuvė ir siuvykla.
Priima užsakymus naujiems ir pataiso ir persiuva dėvėtus. Toj srity dirbo Kaune, o nuo 1950 m. Chicagoj. Jis aprengs jus lietuviams tinkamu skoniu ir jo patarnavimu būsit patenkinti. Priima kailius valymui ir apsaugai.
185 North Wabash, Ave., telef. 263-5826 ir buto 677-3489