SANDARA

THE LEAGUE

LITHUANIAN NEWSPAPER

SANDARA
Published by the
Lithuanian National League
of America
Consisting of 100 Branches Located
In All Principal Cities of the
UNITED STATES
840 W. 33rd St., Chicago, Ill.
Telephone: YArds 7-4789

Price 10 c. PENKTADIENIS, VASARIO —FEBRUARY 25, 1972 Nr. 8

CENTER FOR RESEARCH LIBRARIES

BRUOŽAI

LATVIJA KOLONIZUOJAMA IR RUSINAMA

Neseniai 17 Latvijos senųjų komunistų raštu kreipėsi į komunistų partijos vadovybes Vakarų kraštuose: Rumunijoje, Jugoslavijoje, Prancūzijoje, Austrijoje, Italijoje ir kitur.

Tie latviai komunistai savo skunde pabrėžė, kad leninizmas Latvijoje (ar kituose Baltijos kraštuose) virtęs rusiškojo šovinizmo priedanga, kad prievartinė gyventojų asimiliacija sovietų Rusijos kom. partijos laikoma vienu svarbiausių uždavinių, kad Latviją buvę nutarta apgyvendinti rusais, gudais bei ukrainiečiais.

Kraštas smarkiai kolonizuojamas, rusinamas, pačių latvių gyventojų belikę vos 57 procentai.

Toliau pasakojama, kaip atrodo toji kolonizacija, rusinimas ir kaip patys komunistai nesiskaito su savo nutarimais.

Latvių komunistai savo raište toliau teigia, kad daugelis partinių bei valdžios vadovų, prisidengdami tariamu budrumu, pareiškė nepasitikėjimą vietiniams kadrams ir į vadovaujančias vietas parinko ne vietos žmones, bet tokius, kurie nemoka latvių kalbos bei nepažįsta vietos sąlygų.

Demonstracija Prieš Mokinių Vežiojimą

Iš Virginijos valstijos trijų tūkstančių automobilių karavanas nuvyko į Washingtoną ir važiuotoje eisenoje pradefiliavo pro Baltuosius Rūmus, kad išreikštų protestą prieš mokyklinio amžiaus vaikų vežiojimą iš mokyklų į mokyklas, įgyvendinimui rasinės pusiausvyros.

Demonstrantai smarkiai priešinasi prieš federalinio teismo sprendimą, pagal kurį vykdomas masinis mokyklinio amžiaus vaikų perkilnojimas Richmond apskrityje, Virginijos valstijoje.

Demonstrantai savo automobilių vilkstinėm užkimšo sostinės gatves, o ypatingai prie Kapitolio. Demonstrantų atstovas pareiškė, kad 3.261 automobiliu demonstrantai atliko šimto mylių kelionę iš Virginijos į Washingtoną, kad atkreiptų dėmesį Kongreso ir Baltųjų Rūmų į susidarusią negerovę.

Būtų humaniškiau, kad transportacijai mokinių skirtus pinigus valdžia paskirtų pensijoms padidinti ir neturtėlių, bedarbių šalpos reikalams.

ANGLIJOJE KASYKLŲ STREIKAS UŽBAIGTAS

Didžioje Britanijoje anglų kasyklų 280,000 streikavusių darbininkų vadovai sutiko su Heatho valdžios pasiūlytą algų pakėlimu ir atšaukė nuo anglių kasyklų piketavimą.

Streikas tęsėsi šešias savaites. per tą laiką turėjo būti išjungta elektrą ne tik kasyklose, bet ir fabrikuose, kur jėgainės buvo anglim kurenamos. Dėl to angliakasių streiko du milijonai darbininkų buvo netekę darbo.

Po pasitarimo angliakasių vadovų su premjeru Meath darbininkams yra pakeltas 20 procentų uždarbis.

★

Paryžius. — "Le Figaro" informacijomis, Vakarų Vokietijos kancleris Brandt po Bundestago ratifikacijos sutarties su Lenkija norįs vykti Varšuvon pasitarti su Edvardu Gierku.

REIKALAUJA PADIDINTI PENSIJAS

Sen. Frank Chrurch paragino Senato finansų komisiją tuojau padidinti pensijas dvylika procentų.

Senatorius tvirtina, kad priimtas Atstovų Rūmų pasiūlytas penkių procentų padidinimas esąs permažas...

Pensijos minimumas turėtų būti 160 dol. mėnesiui viengungiams, o vedusiai porai — 200 dolerių.

Dabad pensijos minimumas yra tik 70.40 dol., iš kurio nei viengungiai, nei gauną didesnes pensijas negali pragyventi, nes kainos pakilusios daugiau negu 12 procentų.

SOVIETAI UŽMOKA

250,000 DOL. BAUDĄ

Trys sovietų žvejojamų laivų kapitonai suimti už žvejojimą JAV-bių teritoriniuose vandenyse prie Atlanto buvo nubausti 250,000 dolerių bauda.

Rusai teisme prisipažino prie kaltės.

Kiekvienas sovietų kapitonas buvo nubaustas po 80,000 dol. už mėginimą pabėgti nuo Amerikos pakrančių sargybos laivo. Sausio 17 d. Priedo teisėjas uždėjo 170,000 dolerių baudą už civilinį nusižengimą. Teisėjas paskelbė potvarkė, kad kapitonai nebus paleisti tol, kol nesumokės uždėtos baudos. Gynėjai pažadėjo bausmę apmokėti ir kapitonai buvo paleisti į savus laivus.

Kapitonai — Vladimir Artemov, komendantas 80 žvejų flotilijos, Igor ortun ir Nikolai Pavluk teisme buvo pilnoje uniformoje, bet į laikraštininkų klausimus neatsakinėjo.

•

Sovietai Atšaukia iš Paryžiaus Savo Tarnus

Tarėjas Aleksei Krogin ir dvi ambasados Paryžiuj valdininkės atšaukti į Maskvą.

Visi trys buvo Sovietų slaptos policijos nariai.

Atšaukti į Maskvą buvo paprašyti Prancūzijos valdžios, kuri buvo gavusi iš Londono informacijas apie tų "diplomatų" šnipinėjimo veiklą.

Tų Paryžiuje trijų šnipų veiklą išdavė Londone slaptas Sovietų policijos agentas Oley Lialin, kuris yra paprašęs azylio Anglijoje.

★

Nekaltų Žmonių Betikslės Skerdynės

Blackpool. — Jordanijos okulistas Ahmada Alami, 32 m., apsimetęs ligoninės darbininku, paprašęs slaugės dėl miego tablečių, įsibrovė į Blackpoolo ligoninę Victoria ir nužudė tris miegančius vaikus. Po to sunkiai sužeidė dvi slauges ir vieną vaiką.

Šimtas policininkų ir detektyvų apsupo ligoninės apylinkę ir žmogžudį suėmė.

CHICAGOS PLĖŠIKAS SUIMTAS PARYŽIUJE

Victorio Courbey iš Chicagos, kuris įtartas pavogęs praeitąjis metais lapkričio 23 d. Picaso paveiklą 300,000 dolerių vertės, areštuotas Prancūzijoje, Paryžiaus policijos. Kitas toje byloje areštuotas italas Valter Vannelli.

Pavogtas paveikslas atgautas, ir bus grąžintas tiems savininkams, kuriems priklauso.

Apie Prez. Nixono Kelionę—vos pora eilučių

Sovietų organas "Pravda" tepaskyrė apie prez Nixono kelionę į Raudonąją Kiniją, Pekiną, vos keleną eilučių. Ir ta žinutė išspausdinta penktame puslapyje.

Japonijos Balsas Dėl Prez. Nixono Kelionės

Japonijos ambasadorius Nobhiko Ušiba "University Club" bankete kalbėdamas išreiškė Japonijos nusistatymą dėl prez. Nixono klionės į Raudonąją Kiniją.

Jo manymu, tos kelionės rezultatai bus rtijų didžiųjų valstybių bendradarbiavimas taikos palaikymui Azijoje.

Ambasadorius pasakė, kad Japonija nori artimesnių kontaktų su Pekinu. Jis žinąs, kad kinai nenori jokių santykių su Japonija. Bet Japonija ekonomiškai yra pajėgesnė, nes Kinija dauiau reikalinga prekių apsikeitimo su Japonija, negu Japonija su Kinija.

Ambasadorius Ušiba pridėjo, kad Japonija sveikina amerikiečių karių atitraukimą iš P. Vietnamo pagal prezidento Nixono planą.

Sovietai Žada Apmokėti Karo Skolas

Po 12 metų pertraukos Sovietų Sąjunga parodė sutikimą gražinti JAV-ėms II pas. karo skolas.

Amerika davė Sovietams ginklų, maisto ir kitokių reikmenų už 10,8 bilijonus dolerių. Po karo JAV stengėsi atgauti iš Sovietų Sąjungos skolas duotas tik civiliams reikalams.

Po padarytų nuolaidų Sovietų Sąjunga teturėjo grąžinti tik 2,6 bilijonus dolerių.

Vėliau ta suma buvo sumažinta ligi 800 milijonų dolerių. Sovietai išsisukinėjo ir nuo tos sumos, aiškindami, kad gavo daug netikusių daiktų. JAV-bės dar sumažino skolą ligi 300 mil. dolerių.

Bet Kongresas nori sutrukdyti prekių apsikeitimą su Sovietų Sąjunga tol, kol jie negrąžins net juokingai sumažintos paskolos.

Sovietai įžiūrėdami prekybos pavojų, pasiryžo nors dalį skolos grąžinti.

Amerikietis karys P. Vietname puolimo metu meta granatą

California Panaikino Mirties Bausmę

San Francisco. — Californijos valstijoje aukščiausias teismas praeitos sevaitės pnektadienį balsų santykyje 6:1 panaikino mirties bausmę.

Dabar JAV-ėse yra vyrų ir moterų nuteismų mirties bausme 690 asmenų. Iš to skaičiaus yra 101 laukiančių miries Californijos valstijoje.

Dėl to sprendimo Californijos gubernatoriojs Reigan pasisakė neigiamai, nes esą dabar žmogžudysčių skaičius toje valstijoje galės padidėti.

Taip pat neigiamai pasisako ir kai kurie Illinois tvarkos vykdytojai, bijodami, kad nusikaltimų nepadidėtų.

* * *

Banginio Svoris — 31,5 Tonos

Durbane, pietų Afrikoje, sugautas banginis svėrė 31,450 kilogramų (31,5 tonos). Jo ilgis buvo 13,3 metro (apytikriai tiek pat jardų). Tame skaičiuje 10 procentų sudaro jo kūne esąs vanduo.

"Laisvės Varpas" Naujoje Vietoje

Philadelphia, Pa. — Garsusis "Laisvės Varpas", simbolizuoja kovą Amerikos laisvės ir nepriklausomybės, bus perneštas už 2-jų metų iš Independence Hall į specialiai pastatytą, kaštuojanti penkis milijonus dolerių bokštą.

Lenkų Generolas - Viceministras nubaustas

Lenkijos spaudos agentūra — PAP praeitos savaitės trečiadienį paskelbė, kad generolas Richard Matjewski nubaustas dvylika metų už nelegalią valiutos spekuliaciją.

Sen. Hartke siūlo Susitarti su Raud. Kuba

Sen. Vance Hartke, kandidatuojantis į prezidento postą, pasakė, kad prez. Nixono kelionė į Raud. Kiniją atkreipė krašto gyventojų dėmesį į rikalą suartėti su Raud. Kuba. Jo nuomone, prez. Nixonas vietoje važinėjęs į Raud. Kiniją pasitarimams su Mao Tsetungu ir Chou En-lai, turėjo pirmiau nuvykti į Havaną ir pasikalbėjime su Castro užsirūkyti cigarą. Raud. Kuba esanti nuo JAV-bių tik už 90 mylių, o ne kaip kaip kelis tūkstančiius mylių nuotoly Raudonoji Kinija nuo mūsų krašto.

Mums atrodo, kad Castro nevertas prez. Nixono mažojo pirštuko, ntai nėra su juo nė reikalo cigaro rūkyti!

Vyras į Kalėjmą, Žmona — į Kongresą

Johnnie Dowdy, žmona kongresmano Johno Dewdy, kuris 19 metų išbuvo kongresmanu, pareiškė, kad ji kandidatuos į Atstovų Rūmus vietoje savo vyro. John Dowdy sekančiuose rinkimuose nebekandidatuos, nes jis apsunkintas kaltinimu už bandymą gauti kyšio sumoje 25,000 dolerių, u žką jam gręsia bausmė 40 m. kalėjimo.

Venerinių Ligų Rekordą Turi Berlynas

Vokietijos federalinė ministerija paskelbė, liūdną statistiką, rodančią, kad vakarų Berlynas sumušė visus venerinių ligų apsikrėtimo skaiučiumi. Rytų Berlyne 100,000 gyventojų tenka 123 apsikrėtimai venerinėmis ligomis, kai tuo tarpu vakarų Berlyne tenka 498 apsikrėtimai tam pačiam gyventojų skaičiui.

Sovietų Šnipas Už Didelį Užsatą Paleistas

Sovietų ambasados pareigūnas davž garantiją šimto tūkstančių davė garantiją šimto tūkstančių ro Markelovo, 33 m., iš kalėjimo ligi teismo.

Pirmiau ta kaucija buvo 500,000 dolerių, bet teisėjas Max Schiffman sumažino ligi 100,000 dolerių.

Sovietų ambasadorius Anatoli Dabdrynin davė garantiją,kad Markelov nepabėgs ir pašauktas stos teisman.

★

Biliionerius Hughes Išvyko iš Bahamo salyno

Ekscentrinis bilionierius amerikietis Howard Hughes, kuris pusantrų metų atsiskyręs išgyveno Paradise saloje (Bahamo salyne), praietą savaitę apleido salą, išvykdamas į kaimyninę pietų Amerikos valstybę.

Sovietų Sąjunga Vėl Smarkiai Ginkluojasi

Sovietų Sxjunga pasitarimuose su Amerika apsibojimui atominių ginklų buvo pasižadėjusi daugiau nebegaminti tarp-kontinentinių atominių raketų, bet iš gerai painformuotų šaltinių pateikiamos žinios, kad tuo pačiu laiku yra statomi nujausio tipo atominiai laivai.

Bene bus teisinga lietuviška patarlė: neik su velniu obuoliau ti, nes neteksi kašės ir obuolių. Vadinasi, sovietai apstatinėja amerikiečius.

Tik Amerikiečius Įleido į Raud. Kiniją

(Japonų spaudos agentūra Kyoto pareiškė, kad prez. Nixono į Raud. Kiniją vizito proga tebuvo įleidžiami tik amerikiečiai korespondentai dėl trūkumo butų juos apgyvendinti.

Meksika – Raud. Kinija Užmezge dipl. santykius

Meksikos vyriausybė užmezgė diplomatinius santykius su komunistine Kinija. Meksikos prezidentas Luis Echeveria jau prieš kelis mėnėsius vedė derybas užmėzgimui tarp abiejų valstybių santykių.

Lenkijoje Suimta Vaikų Žudikė

Hitlerio laikų vaikų žudikei Lenkijoje iškelta byla. Eugenija Pohl karo laiku Lodzės mieste vaikų stovykloje buvo išžudžiusi daug mažamečių vaikų kalinių. Pohl pokario metais slapstėsi. 1970 m. buvo atpažinta ir suimta Dabar ji laukia teismo.

Išaiškintas Paslaptingas Šviesuolis

Chicagos gyventojai pro užterštą oro dangą neturėdami galimybės aiškiau kada nors pamatlyti dangaus šviesuolių, praeitos savaitės ketvirtadienį pamatė šalia mėnulio žėrintį šviesuolį.

Negalėdami išaiškinti šio reiškinio, daugelis kreipėsi į "Sun Times" redakciją su užklausimu, kas yra tas labai šviesus objektas?

Redakcija telefonu užklausė Yerkes observatorijos, iš kurios gavo paaiškinimą, kad tas šviesuolis yra garsioji planeta Venera.

JAV Nori Statyti Milžinišką Aerodromą

Federal Aviacion Administration tyrinėjimams išleidusi 400,000 dol. (graži suma!) priėjo išvados, kad ligi šiol esantieji trys aerodromai New Yorke — Kennedy, La Guardia ir Newark, turi būti panaikinti ir įsteigtas vienas milžiniškas aerodromas Atlante, trys mylios atstu nuo miesto, kuriame galėtų pakilti ir nusileisti per valandx 600 sprausminių lėktuvų.

Dabar tie trys aerodromai te ir nusileisti per valandą 600 173 lėktuvus..

Toks gigantiškas aerodromas kaštuotų aštuinis milijardus dolerių.

Nusikaltėlė Kirviu Užmušė Vyrą

Nusikaltėlė Ethel Irwing įėjusi į William Griftis, 49 m. am., butą, užpuolė jį kirviu ir sunkiai sužeidusi, pabėgo.

Liudininkai matė moterį Irwing bėgančią kirviu rankoj iš Grifis buto. Policija ieško nusikaltėlės.

Sužeistas Griffis ligoninėje numirė.

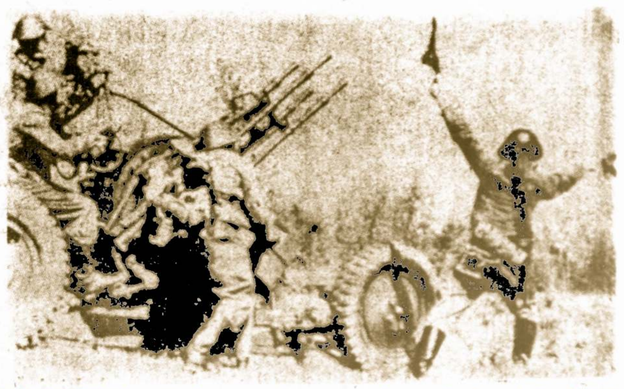

Rytinė Vokietija stiprina savo karines pajėgas, kurias instruktuoja sovietiniai generolai. Vienas priešlėktuvinės artilerijos dalinys pratimų metu.

SANDARA

THE LEAGUE

LITHUANIAN NEWSPAPER

LITHUANIAN WEEKLY NEWSPAPER
Published Every Friday by the
LITHUANIAN NATIONAL LEAGUE OF AMERICA
General Office
640 West 33rd Street, Chicago, Illinois — Telephone YArds 7-4781

SUBSCRIPTION RATES
In The United States per year $5.00
In Canada and all Foreign Countries per year $6.00

Second-class postage paid at Chicago, Illinois.

Amerikos Lietuvių Tautinės Sandaros.
UŽSAKYMŲ KAINA:
Suvienytose Valstybėse metams $5.00
Užsienyje metams $6.00

Komunistai Aiškinasi

Pasirodo, kad inžinieriai "tarybinėje" Lietuvoje nėra linkę pasinerti į grynai agitacinę — propagandinę, partijos vadovaujamą veiklą

Tokiame darbe inžinieriai dalyvauja tiek mažai, kad tai, "KOMUNISTO" teigimu, jau kelia rimtą susirūpinimą.

Iš 959 apjklausinėtų žmonių vos septintoji dalis — 134 yra "Žinijos" nariais.

Didžiąją dalį, žinoma, agitacinio turinio paskaitų teperskaitė vos 2—3 aktyviai "Žinijos" nariai - inžinieriai.

Toks rūpestis reiškia, kad artimoje ateityje įvairių specialybių inžinieriai bus verčiami aktyviai jungtis į grynai agitacinį, su specialybe ar mokslu mažai bendro turintį darbą.

Anketos duomenys atskleidė jaunų inžinierių nuotaikas — jos abejingos ir apatiškos. Inžinieriai vienkuo nepatenkinti. Jie atvirai nurodo, kad vadinamas visuomeninis darbas negali būti suderintas su jų asmeniniais interesais, kad jis kliudąs jų tieioginiam darbui ir kad dėl to nekyląs jų intelektualinis lygis.

Čia būdingas vienos 29 m. amžiaus inžinierės atsakymas: "tik aš pati sugebu kelti savo intelektualinį lygį—beišorinių veiksnių". Tad stebime reiškinį — pavergtos Lietuvos inteligentai kratosi tų "išorinių veiksnių", jiems tas partinis ar ideologinis darbas nemielas.

Dėl to jie susiduria su partijos priekaištais — esą, su tais inžinieriais negalima kalbėti apie pareigą valstybei. . . Su jais reikėsią padirbėti, pagal "Komunistą", teksią jų tarpe propaguoti "revoliucines tradicijas, demaskuoti buržuazinę ideologiją ir . . . juos įtraukti į aktyvią, visuomeninę veiklą".

Tai rimti priekaištai. Partija nesusidoruoja su inžinieriais, o iš kitos pusės stebime grynai tarybinę netvarką. Pvz. iš apklaustųjų inžinierių tik 30 proc. dirba pagal paskyrimą arba ilgesnį laiką vienoje įmonėje. Tai jau rimtas priekaištas režiminei valdžiai, kuriai, atrodo, sunku išsikapstyti iš biurokratinių painavų...

Priverstinis Rusinimas

Švedų spaudos pranešimais, suomių - karelų krašte, kuris buvo atplėštas nuo Suomijos, šiuo metu vykdoma smarki rusifikacija. Nors tas kraštas neva sudaro "autonomię respubliką", tačiau ten jokios autonomijos nėra.

Pagrindinė kalba lig šiol buvo suomių kalba, tačiau pastaruoju metu vis labiau įsigali rusų kalba ir netolimoje ateityje ji turėtų visiškai išstumti suomių, kaip pagrindinę, kalbą. Šis tikslas pirmoje eilėje siekiama įvykdyti per mokyklas. Žurnalas "Rusų kalba tautinėje mokykloje" neseniai pastebėjo, kad autonominėse sovietų respublikose nuolat auga rusų mokyklų skaičius. Esą, tai vyksta patiems tėvams pageidaujant. Tą pačią proga Maskvos Pedagoginių Mokslų Akademijos organas pažymėjo, kad nesą lengva suomiams mokytis rusiškai, nes jų kalba žymiai skiriasi nuo rusiškosios.

Pabaltijo kraštuose, kurių kalbos taip pat labai skirtingos, dar neišdrįsta griebtis drastiškų rusų kalbos įvedimo priemonių, vis dėlto vykdomi sparčios rusifikacijos žingsniai.

Pradėtos steigti mišraus tipo lietuviškai — rusiškos ir pan. mokyklos.

Tai reiškia, kad vietos gyventojų ir rusų kolonistų vaikai lanko tą pačią mokyklą, mokykloje dėsto paskiri mokytojai, tačiau kai kurie dalykai jau dėstomi visiems bendrai — rusų kalba.

Taline šių metų pradžioje vykusiame pasitarime tokiomis mokyklomis buvo pasidžiaugta ir pareikšta pageidavimas, kad moksleiviai rusiškai kalbėtų ir savo tarpe.

Prisibijoma, kad šie pavyzdžiai nebūtų perkelti į Latviją ir Lietuvą, kur yra nemaža rusofilų net ir lietuviškų kvislingų tarpe.

Apžvalga

SLA. GEROVĖS KOMITETAS

9432 111 Street, Richmond Hill, N. Y.

Rinkme į SLA vadovybę žmones, kurie turi narių pasi tikėjimą

★

MIELI SLA NARIAI:

Šį kartą SLA Gerovės Komitetui neteks daug aiškinti. Už jos reko menduojamą sleitą pasisakė 95 proc. visų balsų, duotų 1971 m. gruodžio — December nominacijose. Nuo Bostono iki Pacifico, nuo Toronto iki Miami, kur tik SLA veikia. nepaprastai daug narių pareiškė savo nesvyruojantį pasitikėjimą dabartine SLA vadovybe ir savo balotuose pabrėžė, kad patikimiausieji kandidatai yra:

PAUL P. DARGIS — Prezidentas.
Alexsander Chaplikas —Viceprezidentas.
Algirdas Budreckis — Sekretorius..
Euphrosine Mikuzis — Iždininkė.
Stephen Bredes, Jr., Iždo Globėjas.
Josephine Miller — Iždo Globėja,
Dr. Stephen Biežis — Daktaras Kvotėjas.

Visi puikiai supranta, kad toks pasitikėjimas įsigyjamas vien darbais bei rezlultatais.

Duodami balsą už dabartinę Pildomąją Tarybą, mūsų balsuotojai vaizdžiai parodė, kad virš minėti kandidatai sunkiai ir nuosekliai dirbą, keldami Susivienijimo vardą, gerovę ir piniginį pajėgumą.

Vadinasi, nepaisant mandrių kritikų, kurie nuolat pranašauja liūdną likimą Susivienijimui, nepaisant visokių nepagrįstų primetimų tiems, kurie dirba organizacijos labui, mūsų patyrę ir veiklūs nariai — veikėjai pozityviai įvertina prezidento Povilo Dargio vadovaujamos Pild. Tarybos darbus.

Apie dabartinę SLA vadovybę teigiamai pasisako dar bešališkos institucijos — valstijos apdraudos departamentai. Ne taip seniai atlikę išsamią SLA turto ir knygų reviziją, apdraudos departamento egzaminieriai pripažino, kad visi SLA centro piniginiai reikalai tvarkomi kruopščiai ir sąžiningai.

Tai yra objektyvus atestatas-paliūdijimas, kodėl reikia iš nau jo perrinkti mūsų siūlomus kandidatus.

SLA Gerovės Komitetas kreipiasi į Jus, kadangi JUMS rūpi mūsų patriotinės organziacijos ateitis ir tvirtas augimas.

Mes kviečiame Jus prisidėti prie mūsų ir išrinkti dabartinės SLA Pildomosios Tarybos narius, kurių pavardės pažymėtos šiame laiške.

1972 m. kovo — March mėnesį parodykite visiems, kad Jums rūpi Susivienijimas — dalyvaukite savo kuopų susirinkimuose. SLA brolišKumas yra pagrįstas demokratiškumu veikloje.

Kiekvienas narys yra organizacijos šeimininkas. Jisai savo valią pareiškia demokratiniame procese: balsavimo metu kuopos susirinkimuosee.

Tad visi pažymėkime balsavimo balote ties minėtų kandidatų pavardėmis ženkliukus, kaip nurodoma pavyzdiniame balote. Tokiu būdu pademonstruosime visiems, kad savo balsus su pasitikėjimu atiduodame tinkamiausiems kandidatams į SLA Pildomąją Tarybą.

SLA Gerovės Komitetas:
Rekomenduojame ir pasirašome:
Pasirašo:
J. Krasinskas, 57 kp., Worchester, Mass.
Anna Petrash, 38 kuopa, Richmond Hill, N. Y.
Dr. Anthony L. Kapochy, 43 kp., So. Boston, Mass.
M. Vaidyla, 36 kp., Chicago, Ill.
M. Zdankienė, 40 kp., Pittsburgh, Pa.
K. P. Deveikis, 301 kp., Cicero, Illinois.
M. Stanislovaitienė, 35 kp., Wilkes-Barre, Pa.
J. Andrilionytė-Comley, 73 kp., Pittsburgh, Pa.
V. Kamarauskas, 1 kp. Edwardsville, Pa.
H. Čižauskienė, 134 kp., Chicago, Ill.
Milda Anesta, 175 kp., Dorchester, Mass.
M. Klimas, 3 kp., Linden, N. J.
M. Gudelis, 63 kp., Chicago, Ill
Ant. Diržys, 126 kp., New York N. Y.
K. J. Mačiukas, 260 kp., Chicago, Ill.
Vl. Braziulis, 136 kp., Cleveland, Ohio.
P. B. Balčikonis, 50 kp., Binghampton, N. Y.
B. Spudienė, 335 kp., New York N. Y.
P. Žilinskas, 75 kp., Los Angeles, Calif.
S. Michelsonas, 175 kp., Milton. Mass.

DIRBA KADA NORI

★

Vakarų Vokietijoje, Bavarijoje, valdžios įstaigose atliekami bandymai su 400 tarnautojų, leidžiant jiems pasirinkti darbo valandas, kada jiems patogesnės, tik bendrai per savaitę turi atidirbti 40 valandų.

Jeigu pasivėlavai iš ryto, tada atidirbti ilgiau vakarę.

Jei neatėjo kurią dieną tarnautojas, jis gali atidirbti ilgesnes valandas kitomis dienomis.

Kadangi kas nors turi būti įstaigose tarp 9 val. ryto iki 5 val. po pietų, kiekvienas departamentas susitvarko tarpusavyje.

Kad sektų atidirbtą laiką, įvestos laiko kortelės, kurias atėję į darbą turi įmušti, taipgi įmušti išeinan iš darbo.

Kurie tarnautojai jau pabandė, tokia darbo laiko santvarka yra labai patenkinti.

Jeigu tai nebus pakenkta įstaigos santvarkai, šis metodas galės būti plačiai praktikuojamas.

HUMORAS

Briedžių karalystėje

Briedžių tarpe viešpatauja **matriarchatas.**

Patelė vadovauja bandai, rūpinsi maisto suradimu ir saugo jaunuosius.

Tačiau kuomet patelė nebegali gimdyti, ji netenka visos valdžios.

Skaitykite ir platinkite "Sandarą". Apsimoka skelbtis "Sandaroje", nes tai plačiausiai skaitomas savaitraštis Amerikoje

PER MANO KOŠTUVĄ

Apsauga nuo pagundos

— Žinai, Petrai, tavo žmona taip graži, kad pažvelgus į ją, man prisimena maldos žodžiai: "Ir nevesk mus į pagundą"...

— Taip, taip, atsakė vyras.— Tau malda dar gali pagelbėti, o man jau pervėlu...

★

Trejopi rūpesčiai

— Šiais laikais merginos turi dvejopų rūpesčių, — skundžiasi trijų dukterų motina.

♦

Pasikalbėjimas apie žentus

Dvi senyvos senutės šnekučiuojasi apie savo žentus.

— Mano žentas yra ypatingai geras—pasakoja pirmoji.

— Jei, pavyzdžiui, vakarienei turime grybų, ir jis nėra tikras, tai jis nepalies nei vieno grybo iki aš neištuštinsiu lėkštės.

— Manasis yra daug gresnis, — atsiliepia antroji. — Pereitą savaitę skrīdome lėktuvu. Kuomet dėl sauspausto oro aš pradėjau jaustis blogai, tai jis paėmė už rankos ir pasiūlė: Gal mama išeisi laukan pasivaikščioti?

★

Indjoje, kad lyja, tai lyja, kada nelyja, tai per kelius mėnesius nukrinta nė lašo.

Lietui užėjus, kai kur per dieną prilyja 14 colių.

★

Arabų humoras

— Kelionė lėktuvu yra visai nepavojinga, tai kodėl bijai skristi?

— Kai ateis tavoji valanda, Allah vis vien tave suras, nepaisnt kur tu būtum, ant žemės ar ore.

— Tai tiesa, bet prileiskime, jog esame lėktuve, — ir jog Allah pašauks ne mane, bet pilotą?

ŽMOGAUS LAIMĖ

Laimingas žmogus, kurio mintis
skaityti nieks nemoka —
Nežino niekas kokios audros
daužosi širdy,
Kai svajonės linksmos mirties
šokį šoka,
Iliuzijoms grojant sielos židiny...

Didžiausia laisvė — tai mintim
skraidyti —
Į berybius tolius joms laisvi
keliai...
Nors žemės retėžiais būtum surakintas,
Pats savęs valdovas liksi amžinai!...

Dana Deksnytė - Kybartienė

★

Viešbutyje

Hollywoodo komikas Danny Thomas pirmą sykį apsilankė Anglijoje.

Įeidamas į didžiulę viešbučio salę, senu savo papročiu, ištiesė ranką porteriui.

Tas pažvelgęs su nusistebėjimu, pareiškė:

— Sir, burtininkė yra antram aukšte...

★

Komunistinis juokelis

Vilniuje leidžiamame komunistų žurnale "Švituryje" tilpo tokia pastaba::

"Kadangi nėra galimybės pagaminti įvairesnės avalynės, tai nieko kito nelieka, kaip perauklėti moterį, kad jos visos turėtų vienodą skonį ir pirktų vienuokius batukus..."

★

Nesidžiaug, pirmas piaudamas, džiaugkis, pirmas kluonan veždamas.

Susivienijimas ir jo Reikšmė

Mieli bendraminčiai, laikraščių skaitytojai ir radijo klausytojai, kaip valstybėse, taip ir organizacijose, geros ir teisingos reformos, pasiūlos savaime visuomenėje yra priimtinos ir laukiamos, o ne įsakmus reikalavimai, pageidavimai bei nurodymai.

Žmogus jau iš prigimties siekia pirmųjų priėmonių, nes juos ir yra tuos gairės, kurios nurodo tiesos ieškančio kelio.

Prisilaikant šių taisyklių yra įmanoma nugalėti neįsivaizduojamos kliūtys ir atlikti didelius darbus visuose frontuose bei atvėjuose.

Tuo remiantis, Susivienijimas Lietuvių Amerikoje kaip tik to ir siekia, nes ji yra seniausia ir turtingiausia organizacija gyvenančių lietuvių už tėvynės ribų, kurios kapitalas siekia apie keturius milijonus dolerių.

Tai vienintelė Fraternalinė organizacija, kuriai priklauso visų pažiūrų tautiečiai, tai lyg pavyzdingiausia vienintelė išeivijoj šeima, kurioje jaučiamas nuoširdus broliškas sugyvenimas.

Šios organizacijos pagrindinis tikslas yra padėti, pagelbėti nelaimės ištiktiems tautiečiams gyvybės apdrauda ir pašalpa. Be to ir tautinis, ideologinis, kultūrinis patriotizmo išsilaikymas, kad ilgiau nepalūžtamai šiškus lietuvių, nes visa tai sėjasi su pavojingų atsargių vairavimų gyvenusiems už tėvynės ribų. Prisilaikant lietuvių Tautos ideologijos yra įmanoma siekti nuoširdaus tarpusavio sugyvenimo, patraukliai eiti į lietuvišką visuomenę puoselėjant vienijančią mintį, atsiribojant nuo kelančios nesantaikos, nes šiuo laikotarpiu jaučiamas slegiantis poveikis į nesantaiką. Išblėso mumyse tėvynės meilė, ištikimybė, paklusnumas, ūrausmingumas savai Tautai ir kultūrai.

Skverbiasi nepasitikėjimas, pavydas, kerštas mūsų širdyse ir sielose.

SLA šaukia Seimus kas antri metai ir vis skirtingoje vietovėje su tikslu, kad išvengus šališkumo, pataikonizmo. ?

SLA valdyba vadinama: Pildomoji Taryba, kurią sudaro: prezidentas, viceprezidentas, sekretorius, iždininkas, du iždo globėjai ir daktaras kvotėjas, viso septyni asmenys. Jie renkami kuopų susirinkimuose, gruodžio mėnesį pravedamos nominacijos ir kovo mėnesį rinkimai. Šis trijų mėnesių taikotarpis pakankamai duoda galimybę kiekvienam Susivienijimo nariui pilnai ir tinkamai apsispręsti, pasirinkti kandidatą į Pildomąją Tarybą, kuri juo išmaniau yra tinkamiausias numatytai vietai. Kiekvieno nario ypatingas dėmesys turėtų būti kreipiamas į tinkamo kandidato pasirinkimą, nes tai yra pagrindinis tikslas. Nes tie išrinktieji kaip tik ir vairuos šios garbingos organizacijos SLA laivą dvejus metus. Narimo gyvybinė apraiška — kelias į jos finansinį stiprėjimą. Šių patikėtų energingų ir patriotiškai galvojančių pionierių pastangomis tikėsime sėkmingos veiklos.

Mieli Susivienijimo nariai, bendrabinčiai broliai ir sesės, su prasdami šios organizacijos tikslus ir vertę sustiprinkime savo gretas aktyvios veiklos gerovei. Kur yra sugyvenimas, ten yra ir santaika, kurios mes geros valios tautiečiai ir siekiame.

Kiekvienas mes patys per save turime spinduliuoti į teisingą rytojaus ateitį su pasitikėjimu savąją vadovybę, kuriai padėsime šį keturmilijoninį kapitalą tvarkyti, nes tai yra mūsų visų tautiečių pasididžiavimo turtas.

Žiupsnelis kilnių ir patriotinių pavyzdžių Susivienijimo veikloje.

Prezidentas Povilas Dargis (g. 1905, 9. 24 Viekšniuose, teisininkas. 1926 m. atvyko į JAV, ir apsigyveno Pittsurghe, Pa., dirba Pittsburgho Allegheny County apygardos teisme. 36 metai lietuvių radijo programos Pittsburgho vedėjas, Lietuvių kambario Pittsburgho universiteto komiteto pirmininkas, ALTo centro vicepirmininkas (pirmojo ALTo kongreso Pittsburghe rengiamo komiteto pirmininkas), Sandaros centro V. pirmininkas ir daugelio kitų organizacijų narys. Žymus visuomenės veikėjas, lietuviškų reikalų rėmėjas. Pažymėtina, kad turėdamas aukštą valstybinę tarnybą, dar suranda laiko pasiaukoti lietuvių Tautos atstatymo veikloje, bendradarbiauja spaudoje, važinėja po lietuviškas kolonijas su paskaitomis ir pranešimais. Tai plačiai šakotą lietuviškoje veikloje asmenybę.

(Bus daugiau)

Pastabėlės

Moteriškės sumanumas

Kai viena Vermont moteriškė mirė, sulaukusi 80 metų amž., tai savo gydytojui, kuris ją prižiūrėjo per pusę šimtmečio, ji paliko gražiai išpuoštą medinę dėžę.

Kai gydytojas ją atidarė, tai dėžėje surado visus nesuvartotus receptus, kuriuos jai buvo išrašęs.

Tikroji jaunystė pasiekiama tik subrendmio amžiuje.

—Jean Costeau

Nėra tokios paslapties, kuri neišeitų aikštėn. -- —Racine

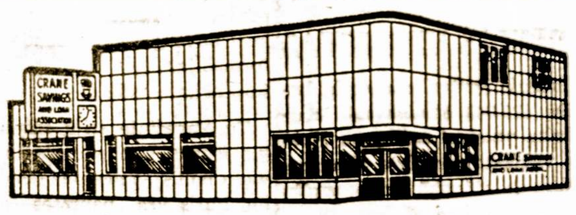

CRANE SAVINGS
AND LOAN ASSOCIATION
B. R. PIETKIEWICZ, Pres.
2555 West 47th Street Tel. LAfayette 3-1083
PLENTY OF FREE PARKING SPACE

5¼% Mokamas už Vienų Metų Certificatų sąskaitas Minimum $5,000.00

4¾% Naujas augštas dividendas mokamas už investavimo sąskaitas

PINIGAI ĮNEŠTI IKI 15 D. PELNO NUOSIMČIUS NUO 1 D
Dividendai mokami sausio ir liepos mėn. 31 d.

VALANDOS: PIRMAD. ir KETVIRTAD. ..... 9 v. r. iki 8 v. v.
ANTRAD. ir PENKTAD. ..... 9 v. r. iki 5 v. v.
ŠEŠTAD. 9 v. r. iki 12 v. d. — Trečiad. uždaryta

Gumbinė - Mažosios Lietuvos Sostinė

(Pabaiga)

1732-35 m. atsikėlė daug tremtinių protestantų salzburgerių. Bet ir šitie ateiviai laikė šalį, kur prisiglaudę — "Lithauen". Jie ir padėjo pastatyti paminklą Prūsijos karaliui Friedrichui Wilhelmui I su įrašu "Dem Begruender und Wiederhersteller Lituauen" (Lietuvos atsteigėjui ir atstatytojui.

Dar ir 1733 m. išleistam Gumbinės miesto žemėlapyje "Plan von der in Lithauen neuangeleg ten Stadt Gumbinen" matyti, kad visas kraštas buvo vadinamas "Lietuva".

Gumbinė buvo (M.) Lietuvos 4-ji administracinė apygarda nuo 1808 m. XII. 20 d.

Bažnytinė ir tautinė veikla

Pamaldos Gumbinės apygardoje pagal 1848 m. "Rytprūsių" konsistorijos pateiktą statistiką, buvo laikomos lietuvių kalba, tik dvejose parapijose: Žirgupiuose ir Valterkiemyj jos buvo išnykusios.

1912 mš toji konsistorija savo statistiniuose leidiniuose mini lietuviškų pamaldų ir kunigų.

O jų būta. Kunigas Bytneris, padedamas Šusterio ir Sandeno rašo savo knygelėje, kad lietuvių kalba reikia apvalyti nuo svetimybių. Visur reikią vartoti gimtąją kalbą.

1910 m. suregistruota 767,532 evangelikų, 14,294 katalikų ir apie 5,000 žydų.

Letuvių evangelikų tautinius užmojus pagyrė ir Pilypas Rūgys (Philip Ruhig), išleisdamas ir gramatiką lietuvių kalba.

1811 m. įsteigta ir mokytojų seminarija, kur buvo mokamasi ir lietuvių kalbos.

Rašyta ir daug peticijų Prūsijos karaliams dėl lietuvių kalbos teisių atstatymo mokyklose.

1910 m. ir dr. Vydūnas Gumbinėje buvo įsteigęs "Lietuvių Draugiją", kurios pirmininku buvo pagarsėjęs dr. V. Steputaitis.

1913 m. jis kartu su dr. V. Gaigalaičiu išrenkamas lietuvių atstovu į Prūsijos seimą.

Būdinga, kad Versalio taikos sutartimi Klaipėdos kraštą atskyrus nuo Vokietijos ir iš Gumbinės apygardos, ir Sąjungininkams perėmus krašto valdymą, prancūzų valdžios pavedimu, Klaipėdos Krašto direktorijos priekyje stojosi dr. V. Steputaitis.

Klaipėdos kraštą prijungus prie Lietuvos dr. V. Steputaitis laikė savo užduotį atliktą ir išvyko į savo gimtąją Gumbinę.

Gumbinės apygarda apėmė beveik visa etninę lietuvių kalbos plotą.

Karaliaučiaus (dabar Kalingrad) apygardai atiteko mažesnė etninė lietuvių kalbos sritis.

Gumbinės apygardoje buvo ir 19 miestų, apie 3,000 valsčių ir 871 stambių dvarų, kurie virto dabar sovchozais.

1939 m. Gumbinės apygardai priklausė 693,200 gyventojų.

1817 m. tebuvę tik 377,500 gyventojų.

Tautybėmis jie skirstėsi sekančiai:

Lietuvių — 91,301;
Vokiečių — 177,798;
Lenkų: — 108,401.

Lietuvių mokyklinių vaikų buta: 11,540.

1843 m. lietuvių skaičius buvo pakilęs iki 121.640.

Neveltui lietuvių atgimimo dainius Girėnas Sauerweinas dainavo: :

"Kaip ąžuols drūts prie
Nemunėlio lietuvis nieko
neatbos..." N.

1927 metais Lietuvoje generolas Silvestas Žukauskas buvo apdovanotas Amerikos lietuvių jam atveztu aukso kardu už tai, kad jis kraštą apgynė nuo priešų įsiveržėlių.

Dovanai į akis nežiūrėk.

Po Vasario 16-sios minėjimo Auditorium teatre. Iš k. į d.: P. Petrutis, dr. L. Kriaučeliūnas, sen. Charles Percy, dr. K. Bobelis, Pr. Pakalkienė, K. Oksas, J. Pakalka, kun. A. Stašys. Nuotr. Z. Degučio

Laikui Bėgant

RADVILŲ PILIS BUVO ŽINOMA VISOJ VAK. EUROPOJ

Tuose rūmuose buvo 12 didelių salių ir 100 įvairių kambarių

Apie 150 mylių į pietryčius nuo Vilniaus yra Nesvyžiaus miestėlis su garsia Radvilų pastatyta pilimi.

Tai buvo vieni gražiausių rūmų tų laikų Europoje, savo didumu viršiję net Prancūzijos Versailiaus rūmus.

Aplink pilį buvo įrengtas parkas su alėjomis apstatytom senovės žymių skulptorių statulom, teatrų, fontanais.

Pilies viduje buvo 12 didelių salių, apie šimtas kambarių namiškiams ir svečiams.

Salėse tilpo didžiulė paveikslų galerija, kurioje buvo išstatyta Leonardo da Vinchi, Rubenso ir kitų garsenybių kūriniai.

Skulptūra buvo atgabenta iš Graikijos, Mažosios Azijos ir panašiai.

Sienos buvo apmuštos gobelinais, vaizduojančiais Radvilų šeimos istoriją.

Parcelianas, indai buvo supirkti Romoje, Paryžiuje, Niurembergė.

Didžiūnų vyrų ir moterų drabužiai buvo papuošiami deimantais, rubinais, auksu ir kitokiom brangenybėm.

Per vienus metus to dvaro žmonės suvalgydavo maždaug 7,000 gorčių rugių, 4,600 gorčių kviečių, 15,000 paukščių, 3,600 gorčių sviesto, 60 jaučių ir kitokių produktų.

1792 metai, kai Nesvyčius jau buvo netekęs savo ankstyvesnio puošnumo, kunigaikštis Karolis Radvila, laikė dvare maršalus, sekretorius, arklinį, iždo prižiūrėtojus, regentus, archyvininkus, revizorius, gydytoją, felšerius, baleto instruktoriu, dailininkus, baletą, 40 muzikantų, 24 furmonus — vežėjus, 18 "liokajų", 6 komandiėrius ir daugybę kitokių tarnų.

Anos gadynės rašytojai Nesvyžių vadino Versaliu ir antrąją Lietuvos sostine.

Daugybė svečių iš užsienio atvykdabo į tuos rūmus, pamatyti jo gėrybes.

Jų priėmimui buvo rengiamos puotos, medžioklės, vaidinimai teatre.

Ir taip jau pradžioje 17-jo šimtmečio Nesvyžius buvo pagarsėjęs visoje vakarų Europoje.

Anuos Laikus Prisiminus

Tokie papročiai buvo senovės Lietuvoje

Mūsų protėviai ugnį skaitė šventu dalyku.

Ugnin nebuvo leidžiama spiaudyti arba paniekinančiai pasisakyti.

Kai kuriose pirkiose (triobose) ir žinyčioje degė nuolatinė ugnis.

Kas ugnies neturėjo, tai eidavo "pasiskolinti".

Anų laikų lietuviai tikėjo, jog Perkūnas sutvėręs žmones ir visą kitą gyvąją ir negyvąją gamtą vainikų arba šv. Jono naktyje.

Toji diena buvo švenčiama triukšmingiausiai.

Tą dieną duodavo vieni kitiems įvairias dovanas, linksmin davosi, kurdavo ugnis ir panašiai.

Toliau, dideliu prasižengimu buvo skaitoma mėtyti ant žemės duoną arba jos trupinius. Jei gabalėlis nukrisdavo ant žemės, tai jį pabučiuodavo ir podėdavo ten, kur priklauso.

ąSeniau dažnai pasitaikindavo badmečai, žmonės pitrūkdavo duonos. Dėl to ją taip ir gerbė.

DAINA

Ar žinai, berneli,
Kuriuo keliu joti,
Prie kurių vartelių
Žirgeliui sustoti? Ž.

— Josiu, kur darželis
Tvorele aptvertas,
Aukštojo dvarelio
Langelis pravertas.

Josiu, kur mergelė
Geltonoms kaselėms,
Raudonais veideliais,
Mėlynom akelėms.

Josiu, kur rūtelės
Daržely žaliuoja,
Kur jauna mergelė
Daineles dainuoja...

Joju per dvarelį,
Dar saulelė šviečia,
Mano mergužėlė
Apsistoti kviečia.

— Sveika, mergužėle,
Skaisti kaip saulelė,
Be tavęs nerimsta
Manoji širdelė...

Ar tu būsi mano
Dar šį rudenėlį?
Ar sutiksi palikti
Tėvelio dvarelį?

Ačiū tau berneli
Už meilius žodelius,
Manęs dar palauki
Nors vienus metelius...

NEW BRITAIN, CONN.

Raymondas Vilčinskas pasiekė aukšto įvertinimo

Raymondas Vilčinskas, Bernardo ir Jadvygos Vilčinskų sūnus, betarnaudamas Connecticuto banke (Connectricut Bank and Trust Co.), pasiekė aukštą įvertinimo: praeitais metais jis buvo pakeltas minėto banko sten Vice President).

stnt Vive Prsidnt).

Raymondas Vilčinskas yra lankęs Connecticut u-tą ir baigęs BENTLEY kolegiją Walhame, Mass.

Kadangi Raymondas Vilčinskas ir jo dukrelė Kristina š. m. vasario 18 d. šventė savo gimtadienį ir yra perėję gyventi į savo nuosavus namus, tad jo tėvai, žmona Janice ir sesuo Virginija su vyru šiomis mielomis progomis sveikina juos ir linki gražaus ir laimingo gyvenimo.

Pažymėtina, kad mums lietuviams malonu girdėti, jog naujųjų ateivių vaikai ne tik susilygina su amerikiečiais, bet net pakyla daug aukščiau.

Raymondo tėvas Bernardas Vilčinskas yra LB New Britaino apylinkės pirmininkas ir šiaip uolus visuomenininkas.

—Jonas Bernotas

Red. prierašas: Taip pat ir mes sveikiname p. Raymontą Vilčinską su pakilimu tarnyboj. Būtų gera, kad jo vadovaujama įstaiga pasiskelbtų Sandaroj, kuri turi daug skaitytojų.

Žmonės pusę savo pinigų išleidžia tik tam, kad parodyti kitiems savąjį pranašumą.

IŠ LIETUVOS

SOVIETIŠKAS SĄMOJIS

Senovės karaliai sąmojingus juokdarius laikydavo savo rūmuose ir gausiai juos apdovanodavo įvairiomis gėrybėmis ir retomis privilegijomis. Jie suprasdavo, įvertindavo ir brangindavo minties žybsnius. Bet šių laikų "karaliai", atrodo, yra žymiai atsilikę, daug menkesni šiuo atžvilgiu už savo pranokėjus. Jie ne tik kad nesupranta juoko formoje pasakytos tiesos, nemoka jos įvertinti ir ja išmintingai pasinaudoti, bet dar savo vergus juokdarius už atviresnį žodį, nors ir gražiausiai pasakytą, 'karališkai apdovanoja' ... ištrėmimu į Sibirą, į beprotnamį arba į kitą pasaulį. Pasirinktinai.

Ir reikia labai stebėtis, kad ir tokiose baisiose sąlygose atsiranda kartais vis vienas kitas narsuolis, kuris išdrįsta prabilti. Ne visų žodis pasiekia mus, bet kartais ir mes išgirstame kai ką. Štai drąsaus ir nuotaikingo poeto (the ridiculous ruse) Voznesenskio "pagarbinimas" N. Chruščevo kaip "bugnininko":

— Lies are written on a fat
face that should be hidden in
trousers.
But one in seven are more
ashamed, perhaps,
when the King of the country
pauses before taking off a shoe
at a public session,
and wonders anxiously:
"Hell, I remember
washing one of my feet yester-
day,
but which one: the right or the
left?"

Gaila, kad tie reto aštrumo ir taiklumo žodžiai čia tik angliški. Nedrįsau versti. Tikiuos, dauguma skaitytojų supras geriau negu aš. —K. Meškelė.

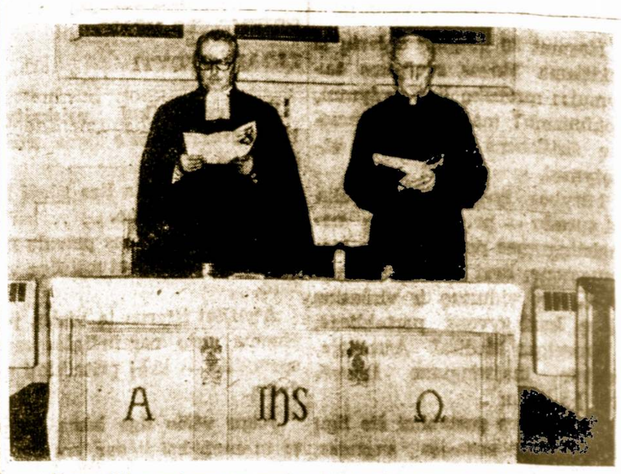

Evangelikų reformatų superintendentas kun. P. Dilys ir katalikų kun. A. Grauslys ekumeninių pamaldų metu sausio 23 d. Marquette Parko presbiterionų bažnyčioje. Nuotr. V. Nagio

Chicago Savings and Loan Association

FEDERAL SAVINGS AND LOAN INSURANCE CORPORATION — SAFETY OF YOUR SAVINGS INSURED UP TO $20,000.

PER ANNUM 6% ON CERTIFICATES OF $5000.00 OR MORE Two Year Maturity

5¾% PER ANNUM ON CERTIFICATES OF $1000.00 One Year Maturity

5% PER ANNUM ON ALL PASSBOOK ACCOUNTS

Chicagos Taupymo Bendrovė turi įvairiausių moderniškai įrengtų taupymo skyrių, lengvas privažiavimas, greitas patarnavimas, net du kiemai automobiliams pastatyti, sąžiningumo dėžutės ir kitoki parankumai. Chicagos taupymo Bendrovė yra ne tik lietuvių sostinės, bet ir visų Amerikos lietuvių ir jų organizacijų centras. "The Presidential Room" puiki vieta organizacijų susirinkimams bei mažiems banketams teikiama veltui.

★ AR JŪSŲ NAMAS YRA DĖL JŪSŲ ŠEIMOS PER MAŽAS?
★ AR JŪSŲ PEČIUS YRA PER SENAS?
★ AR JŪS NORITE, KAD JŪS IR JŪSŲ ŠEIMA ATEINANT VASAROS KARŠČIAMS KVĖPUOTŲ GRYNU ŠALTU ORU?

CHICAGO TAUPYMO IR SKOLINIMO BENDROVĖ dėl bile kokių Jūsų namo pagerinimų duoda paskolas nuo $500.00 ir daugiau tinkamomis išlygomis. O gal Jums yra reikalingi pinigai dėl kitokių reikalų? Ar jei neturite nuosavo namo ir jums nusibodo mokėti aukštas nuomas, įsigykite nuosavus namus.

BILE KOKIAIS FINANSINIAIS REIKALAIS KREIPKITĖS Į:

CHICAGO SAVINGS AND LOAN ASSN.

Philomena D. Pakel, President

6245 So. WESTERN AVE. TEL. GR 6-7575

HOURS: Mon. 12 P. M. to 8 P. M., Tues. 9 to 4, Thurs. & Fri. 9 to 8, Sat. 9 to 12:30

EUDEIKIS

DOVYDAS P. GAIDAS — GERALDAS F. DAIMID
Laidotuvių Direktoriai
TRYS MODERNIŠKOS KOPLYČIOS
4330 South California Avenue
Telefonai: LA 3-0440 ir LA 3-9852
4605-07 South Hermitage Avenue
Telefonas — YArds 7-1741-2

PETKUS

TĖVAS IR SŪNUS
Laidotuvių Direktoriai

MARQUETTE FUNERAL HOME
2533 West 71st Street
Telef.: GRovehill 6-2345 - 6
1410 South 50th Avenue, Cicero
Telef.: TOwnhall 3-2108 - 9
TRYS MODERNIŠKOS KOPLYČIOS
Aikštė Automobiliams Statyti

LIETUVIAI GYDYTOJAI

DR VYT. TAURAS
Gydytojas ir Chirurgas
Bendra praktika, spec. Moterų ligos
Ofisas: 2652 West 59th Street
Tel.: PR 8-1223
Val.: pirmad., antrad., trečiad., ir penkt. 2—4 v. po pietų ir kitu laiku pagal susitarimą.

DR. V. P. TUMASONIS
Chirurgas
2454 West 71st Street
Ofiso telef.: HEmlock 4-2123
Rezid. telef.: GIbson 8-6195
Priima ligonius pagal susitarimą. Dėl valandos skambinti tel. HE 4-2123; jei neatsiliepia, tai GI 8-6195.

Tel. of.: 847-5800; rez. PR 6-4250
DR. V. VILEIŠIS
Gydytojas ir Chirurgas
756 West 35 Street
(Kampas Halsted ir 35-os gat.)
Priėmimo val.: kasdien 1-4 p.p. ir 6-8 v. v. Šeštadieniais 1-4 p. p. Trečiad. ir sekmad. uždaryta.

DR. ANNA BALIŪNAS
Akių, Ausų, Nosies ir Gerklės Ligos. Pritaiko akinius
2858 West 63rd Street
Ofiso telef.: PRospect 8-3229
Rezid. telef.: WAlbrook 5-5076
Val.: kasdien nuo 10—12 val. iš ryto ir nuo 7—9 v. v. Treč. uždaryta. Kitu laiku susitarus.

DR S. BIEŽIS
Telef.: PRospect 7-1717
Gydytojas ir Chirurgas
3148 West 63rd Street
Val.: kas dieną po pietų 1—3; vak. 7—8; tiktai antrad. ir penk. Treč. ir sekm. ofisas uždarytas.
Rez. 3241 West 66th Place
Phone: REpublic 7-7868

DR. P. STRIMAITIS
Gydytojas ir Chirurgas
Bendra praktika ir chirurgija
Ofisas 2750 West 71st St.
Tel. 925-8298
Val.: 2—8 val. vak. Penktadien. dieniais ir trečiand. uždaryta. 10—12 ir nuo 2—8 v.v. Sekma-

SVEIKATA
BRANGUS TURTAS

MITYBA LIGAS GAMINA

Maisto tyrinėtojai, specialistai pradėjo vis labiau ir garsiau kalbėti apie šių dienų žmogaus maistą, kuris didžiumą ligų sukelia, ne tik pas bręstančius vaikus, bet ir pas suaugusius žmones.

Nūdien ir Federalinės valdžios maisto veiksnių tyrinėtojai pripažįsta, kad amerikiečiai serga nuo blogo maisto, kuris yra cheminių nuodų konservų sužalotas.

Jie sako, kaipo didelė tauta ir turtingiausia visame pasauly. Mes turime aukščiausią kvantitetą širdies ligų ir didžiausį kiekį kūdikių mirtingumo.

Negyvename taip ilgai, kaip kitų kraštų žmonės.

Amerikiečių žmonių mirtingumas nuo įvairių ligų stovi ant aukščiausio laipsnio už visus kitus pasaulio kraštus.

Dr. C. Edith Weir, viena iš mitybos ekspertų, štai ką sako:

Amerikiečiai mano, kad jie minta geriausiu maistu ir sveikiausi žmonės pasaulyje. Taip nėra.

Tyrinėjant mitybos veiksnius per praeitus penkis metus, buvo surasta, jog šių dienų žmogaus mityba pailko visai nemaistinga.

Nūdien 30 milijonų serga malnutrition — sunikimo ligomis, kurios pasireiškia daugiausa pas bręstančus vaikus.

Dr. George M. Briggs, maisto tyrimo ekspertas, Barkley universitete, Californijoje, štai ką sako:

Ligos kylančios nuo nmaistingumo, daug daugiau kainuoja, negu nuo alkoholio, narkotikų ir vagysčių.

Kasmet 30 bilijonų dolerių iš leidžiama blogos sveikatos taisymui:: :protiškų ligų gydymui, apkūnizmo? mažinimui jaunuolių fiziškiems trūkumams atstatymui.

Mitybos tyrinėtojai specialistai surado — pripažino, jog nemaistingumas paliečė ne tik biednuomenę, kuri gyvena nedatekliuje, bet vidurinę ir viršutinę klasę, kuri gyvena pertekliuje,

American Medical Associaja, maisto maistingumo žinovė, štai ką sako:

Pas vaikus pastebimi šie ligų simptomai: sustojęs augimas, rachitas, svorio praradimas, silpnumas, silpnaprotystė, chorišką ligų padidėjimas ir moterų sunkus kūdikių gimdymas.

Dr. Edith Weir, maisto tyrinėjimo ekspertas, štai ką sako:

50 mitybos veiksnių, turinčių proteinų, vitaminų, mineralų, būtiniausių žmogaus kūnui.

Visa bėda yra tame, kad jie veik 100 proc. būna sunaikinti iki pasiekia valgytoją.

Dr. Brigs teigia, kad amerikiečiai valgo šiukles, o geriausius maisto veiksnius, vitaminus ir mineralus iš mitybos išmtus, sušeria gyvuliams.

Kasmet amerikiečiai išleidžia 100 bilijonų dolerių maisto pirkimui, kuris žmogaus kūnui nemaistingas ir tik įvairias ligas gamina, tai labiausia pas bręstančius vaikus.

Bendrai sakant, kiekvienas amerikietis kasmet sunaudoja 276 svarus beverčio maisto: cukraus, riebalų, iš baltų miltų pagamintą 'snack' ir minkštų 'birgalinių' gėrimų.

Tuo pačiu metu kiekvienas sunaudoja gero maisto 259 svavus per metus: mėsos, vištienos, žuvies, kiaušinių, pieno ir jo gaminių, vaisių ir daržovų.

Dr. Bauman savo raporte nurodo, kad 50 proc. šeimų, vienas ar daugiau pusryčių nevalgo. 75 proc. šeimų pusryčių nevalgo sykiu, 60 proc. mokyklinio amžiaus vaikų būna be pusryčių arba beveržius gauna.

Dr. Edith Weir tvirtina, kad atsteigus prarastus mityboje veiksnius, 30 proc. širdies ligų sumažėtų, Nūdien su viršum 5 milijonai žmonių serga, 30 proc. plaučių, 65 proc. dantų kartezinizmo, 15 proc. silpaprotysčių, 50 proc. sumažėtų rachitikų ir kūdikių mirtingumo, 80 proc .pkūnizmo?, 30 proc. alkoholizmo, 35 vėžio ligų, 20 proc. pakiltų vaikų mokslingumas.

Iš to nauda būtų ne tik biednuomenei, bet visiems šios šalis gyvntojams, ar jis būtų biednas ar bagotas!

Dr. A. J. Gussenas

ALKOHOLIS SU ŠIRDIES LIGOMIS NESIMAIŠO

American Medical Assn. leidžiamas žurnalas skelbia, kad atliktais tyrinėjimais Fordham ligoninėje, nustatyta, kad širdies ligos su alkoholiu nesimaišo.

Alhokolis mažame kiekyje pagerina širdies veikimą pas sveiką žmogų, bet jis turi priešingą veikimą pas širdies ligonį.

Pas širdies ligonį, alkoholis silpnina širdies veikimą.

Verta Žinoti, Jog . . .

PRIEMONĖS VĖŽIO LIGAII GYDYTI

Iki šiam laikui priskaityta 150 skirtingų vėžio ligos rūšių žmogupe.

Todėl gydant tą ligą tiksli jos dignozė yra būrina.

Paskiau gydytojas privalo nustatyti kaip sparčiai toji liga vystosi.

Atydžiai ištyrus tą viską, prieinama prie pagrindinio nuosprendžio — kokį pritaikinti gydymą.

Jeigu vėžio liga būna užtikta tuomet, kai ji dar yra pradinėje stadijoje, tai paliestus audinius galima pašalinti operacijos pagalba.

Nušvietimas radijo spinduliais taip pat gali būti pritaikintas lokalizavimui (vietos nustatymui) vėžio ligos.

Vėžys, kuris jau išsiplėtė iš savo pradinės vietos į kitas kūno dalis, yra gydomas išimtinai vaistais.

Šiuo metu naudojama tam tikslui apie 25 vaistai. Ir ką gero jie suteikia?

Nors vaistai ir nišgydo vėžio, išskyrus vieną, retai pasitaikančią rūšį, bet jie padeda bent 30-tyje kitų tos ligos formų sumažinti skausmus, pailginti gyvenimą ir pagerinti nors laikinai ligonio buitį.

Gydytojai pabrėžia, jog esant tokiam kiekiui skirtingų vėžio ligos rūšių, sunku tikėtis, kad tai būtų išrastas vienas stebuklingas vaistas, kuris galėtų jas visas išgydytiš.

Mokslininkai bus priversti ieškoti skirtingų vaistų kiekvienai tos ligos rūšiai.

Visi šios srities specialistai primena, jog kuo anksčiau bus atpažinta vėžio liga, tuo sėkmingiau ją seksis gydyti.

JAV prezidento Nixono patarėjas užsienio reikalams H. Kissinger jau kelius kartus buvo į komunistinę Kiniją nuvykęs, kur sprendė įvairius klausimus, susijusius su R. Nixono vizitu. Cia matome jį tariantis su Kinijos ministeriu pirm. Chou en Lai.

Yra tam tikros aplinkybės, kuriose šiuo atžvilgiu mes patys galėtumėm sau padėti.

Pasireiškus tam tikriems spuogams, kurie ilgiau išsilaiko; netekmas svorio, užsitęsiantis nereguliarumas virškinime; kiekvienas gilsnis kosulys, o ypač su krauju; užtrunkantis skausmas pagaliau kiekvienas tumoras odoje, kuris didėja, keičia spalvą, kraujuoja ir sukelia skausmą — visa tai reikalauja gydytojo dėmesio.

sAtsimindami tą visą, me padėtumėme susekti vėžio ligą pačioje jos užuomazgoje ir dėka tam, palengvėtų ne tik jos gydymas, bet ir pasveiki mas.

Jūs Klausiate – Mes Atsakome

Kada alkoholiniai gėrimai tampa pavojingi?

JAV yra apie 75 milijonai asmenų, kurie išsigeria "dėl draugiškumo", žinodami, kada sustoti.

Jiems tai alkoholiniai gėrimai yra viena priemonų smagau praleisti laiką kompanijoje, atsikratyi nuo kasdieninių rūpesčų ar numalšini troškulį.

Tačiau šalia jų esama ir 5-tas milijonų chroniškų alkoholikų, kurie nežino kada sustoti gėrus.

Tokie tai ilgai netrukus tampa ligoniai, kuriuos reikia gydyti specialiais vaistais.

Bet kaip toli gali eiti "socialis" gėrikas, norėdamas išlaikyti pusiausvyrą ir sveiką nuovoką?

Į šį klausimą reiktų atsakyti taip:

Dvi uncijos degtinės ir pora bankų alaus nesudaro pavojaus automobiliui vairuoti.

Tačiau čia įeina ir laiko klausimas.

Mūsų organizmas įstengia "sudeginti" maž daug vieną uncią alkoholio per 1 valandą.

Todėl kas išsigeria vienu kartu daugiau negu tiek, to kraujoj alkoholio nuošimtis pasilieka kur kas ilgiau.

Įgsimetimas prieš pietus stikliuko degtinės ar taurės "cocktais", nėra geras paprotys, nės alkoholis yra savotiškas anstetikas, kuris užmigdo mus pačiame vdiurdienį.

Jūs Klausiate — Mes Atsakome

Kiek vartoti druskos?

★

KL. Aš mėgstu sūriai valgyti ir užsipilti daugiau druskos, negu kiti tai daro. Ar tai gali būti kenksminga?

J. P-tis, Kenosha, Wis.

A T S A K Y M A S

Normaliose sąlygose mūsų organizmas pašalina, kad ir didesnį kiekį druskos, suvartotos su maistu ar gautos iš kitų šaltinių.

39 procentai druskos yra sodium.

Tačiau būna atvėju, jog suvalgius perdaug druskos, pažeidžiame skysčių balansą savo sistemoje ir padidinam kraujo spaudimą.

Kaip tai bebūtų, protingiausia yra vartoti druską su nustatytu saiku.

Vidutiniai imant, pūsės uncijos druskos per dieną privalėtų pakakti.

Visame mūsų kūne gi yra 3 uncijos druskos.

SVEIKATOS ŽINIOS

KAI ŠIRDIS PYKSTA", — TAI SAUGOK SKILVĮ.

Daugelis mūsų, pajutę kaip ir slėgiantį, aitrų jausmą po krūtinės kaulu, sakome, jog "man širdis pyksta".

Kaip toks išsireiškimas atsirado lietuvių kalboje, sunku būtų išaiškinti.

Greičiausia, senesniais laikais žmonės manė, jog tą nemalonų, o kartais ir įkyrų jausmą arba skausmą dėl kokią nors priežasčių "užrūstinta" sukeldavo širdis.

Iš tikrųjų, širdis nieko bendro neturi su tuo jausmo sukėlimu.

Tą viską sukelia koks nors netvarkingumas skilvyje,, o ypač rūgšties kiekio padidėjimas.

Norint gričiau atsikratyti to nemalonaus jausmo, reikia sušvelninti maistą, daugiau pasivaikščioti arba ką nors sunkiau padirbėti.

Tačiau jeigu pasireiškia aštresnis skausmas, vėmimas ir tas ilgiau užsitęsia, paskiau išgerkime stiklą šilto pieno.

Iš to turėsite daugiau naudos, negu iš migdančių ar raminančių piliulių.

Žmogaus organizmas reaguoja į oro atmainas

Yra pastebėta, kad neramioj dienoj, laike audrų, žmogus lėčiau orientuojasi ir "susigaudo", negu saulėtoje dienoje.

Tai yra dėlto, kad mūsų nervai, blogame ore yra labiau įtempti ir sukoncentruoti organizmo apsaugojimui.

Šį reiškinį turėtų gerai įsidėmėti automobilių vairuotojai. Jie greičiau susigriebs ką daryti akyvaizdoje gręsiančičos nelaimės, negu audros metu.

Bendrai, oro pasikeitimai stipriai veikia į žmogų.

Didesnis oro spaudimas, kuris atsiranda prieš lietų ar kitokią staigią permainą atsiliepia į mūsų kraują ir visą organizmą.

Net gi pavyzdžiui, angliakasis, kuris dirba giliai požemyje, pajunta savy oro permainas žemės paviršiuje.

SU VAISTAIS, KAIP IR SU UGNIMI NEGALIMA ŽAISTI

Tokius tai įspėjimus pastatuoju laiku galime dažnai išgirsti mediciniškoje spaudoje ir iš gydytojų.

Tas daugiausia paliečia raminančius ir užmigdnačius vaistus, kurie vadinami "barbiturates".

Paėmus mažą vaistų pozę, jie gali tinkamai atlikti savo paskirtį, bet suvartojus iš karto didesnę jų dozę, arba dažniau juos imant, atsitinka štai kas: žmogus protiniai atbunka, jo atmintis pakrinka, nakties metu pasireiškia haliucinacijos, o kvėpavimas pasunkėja.

Kartais gi ir visai netenkama sąmonės.

Taigi, jeigu norime atsikratyti nuo susijaudinimų, nervų įtempimo ar nemigos, bandykime tą atlikti savomis pajėgomis.

Šalinkime iš galvos tamsias mintis, padirbėkime kiek tai jau reikalinga, kreiptis prie gydytojo, kad tą viską greičiau pražalintų.

Praktiški Patarimai

UŽTERŠIMAS ŠVINU KRAŠTE VIS KYLA

Geresniam motorų veikimui, dabartiniu laiku vartojamas automašinų kuras, yra gaminamas su švino priemaiša. Švinas, kaip žinoma, yra nuodai..

Seniau dažnai buvo taipgi gaminami su švinu, todėl senuose namuose dažnai vaikai graužda mi tinką, apsinuodija švinu.

Natūraliai žemė turi švino apie 10 — 15 dalelių per milijoną.

Dabartiniu metu prie miestų ir didelio judėjimo kelių, žemėj jau randama net 400 dalelių švino per milijoną.

Švino dalelės išmetamos motoro, patenka į orą, kur mes alsuojame, užteršia lietų ir sniegą, nukritęs ant žemės patenka į augalus, kuriuos mes valgome.

Tyrinėtojas dr. Tsaihwa Chow nurodo, kad net Grenlandijoje sniegas turi švino 400 kartus daugiau, negu paprastai būna..

Toliau jis perspėja, kad kylantis švinu užteršimas, negali būti ignoruojamas, žinant jo nuo dingą veikimą.

Dr. Chow savo tyrinėjimus yra paskelbęs net 50 moksliniuose leidiniuose.

Britų mokslo žurnalas komen tuodamas Chow atradimus rašo:

"Kylantis švinu užteršimas gali būti veiksnys sukeliantis protines ligas, kas ypač pasireiškia pas jaunimą.

"Švinas yra susikraunantis kūne nuodas.

"Švinas gali pažeisti centrinę nervų sistemą, ypač gali paveikti nervinę sistemą, pas vaikus".

Susckta, kad gazolino stočių patarnautojai, turi sukaupę didesnį kiekį švino savo kūne.

Prie tyrimų laboratorijos esančios Calfiornijoje, lietaus vandeny švino rasta 40 microgramų litre vandens.

Pagal sveikatingumo tarnybos standartus vanduo turintis 50 microgramų švino, laikytinas nebetinkamu vartoti žmonių gėrimui.

Yra išleistas gazolinas be švino, bet jis pora centų brangesnis, todėl labai mažai kas jį naudoja.

Švinu užteršimas gali būti sulaikytas, tik suvaržius švino vartojimą gazoline. —AP.

ĮVAIRUMAI

Ką gero suteikia mums vitaminas A?

Trūkumas vitamino A maiste sukelia įvairių pakrikimų mūsų organizme.

Pirmoje eilėje pakrikdo regėjimą ir palengvina įvairioms ligoms įsbrauti į atskirus mūsų kūno organus.

Mažims vaikams vitaminas A yra tuo labiau reikalingas, kad jis padeda jų augimui.

Tas vitaminas taip pat apsaugo kvėpavimo takų ir virškinamojo trakto gleivine arba plėves.

Tų visų negerovių išvengimui į mūsų dietą reikia įtraukti daugiau tokio maisto, kuriame yra vitamino A, būtent: pieno, grietinės, sviesto, kiaušinio trynių, lapuotų daržovių—morkų, špinatų, uogų ir pan.

HUMORAS

Negali užtikrinti

— Ar šis arklys nieko nesibaido? Ar mano žmona galėtų be jokios baimės prisiartinti prie jo?

Pardavėjas: — Negaliu užtikrinti, kadangi nemačiaus jūsų žmonos...

Dviejų draugių tarpe

— Ar nemanai, jog kai dėviu akinius, ta esu daug patrauklesnė?

— Ne. Tau tik paprasta optinė iliuzija...

1313 m. balandžio 1 dieną lietuviai nuskandino Neptune 75 vokiečių laivus.

Būtų ilga kelionė

Jeigu norėtumėt apeiti pėsčiomis žemę, tai užtruktumėt du metus ir du šimtus trisdešimt dienų, keliaudamas vidutiniškkai po trisdešimt mylių per dieną.

Greitai išsivysto

Australijoje yra paukščiai, magepodes giminės, kurie gali skraidyti išsirutuliavę iš kiaušinių.

Patelė užkasa, savo kiaušinius į smėlį ir palieka be jokios globos.

Ne taip suprato

— Panele Onute, ar tamsta pamiltum kvailį tik dėlto, kad jis yra turtingas?

— O pone Jonai! Tamsta man taip staiga pasipiršai, kad aš nežinau nė ką atsakyti.

Bloga padėtis

—Na, o kaip dabar su jūsų nemiga?

—Vis blogiau ir blogiau, ponas daktare. Dabar jau nebegaliu užmigti ir net tuomet, kai reikia keltis.

★

Keistoka išvada

Profesorius sutinka gatvėje savo buvusią studentę:

— O ką jūs dabar veikiate? Kaip jūsų vyras?

—Bet pone profesoriaus, aš dar esu mergina!

— Iš tikrųjų? Tuomet ir jūsų vyras yra dar viengungis.

Apsnūdęs talentas

— Pone mokytojau, kaip mokosi mano Kaziukas?

— Didesnę pusę laiko jis snaudžia.

— Aš taip iir manau! Jame yra daug apsnūdusio talento.

Saulė spinduliavimo rezultate netenka apie du milijonu tonų savo svorio kas sekundę.

Škoto gudrumas

Vienas skotas Londone nutarė aplankyti garsų gydytoją.

Bet sužinojęs, kad už pirmą vizitą tas gydytojas ima 5 dol, o už sekančjus po du dolerius, škotas užsimąstė.

Tačiau visgi jis nuėjo pas tą gydytoją.

— Štai aš ir vėl pas jus. Apžiūrėkite mane dar kartą. Duosiu jums porą dolerių.

Gydytojas suprato škoto gudryb. į įsidėjo du dolerius į kišenių ir sako:

— Vartokite tuos pačius vaistus, kuriuos aš išrašiau pereitą kartą!

Apie vedybinį gyvenimą

Danguje nėra vedybų, tačiau ir vedybiniame gyvenime nėra dangaus.

Vedybos yra uostas laike audros, bet labai dažnai ir tame uoste būna audra.

Nežiūrint įvairių derybų ir pareiškimų, karas Indokinijoje tebevyksta ir daugelis gyventojų turi apleisti savo namus. Čia matome laikiną pabėgėlių stovyklą Qui Nhon srityje.

'Tightwad' Comic Has Heart of Gold

EVEN TIGHTWADS must turn generous when it comes to the battle against heart and blood vessel diseases, says Jack Benny, who more than 20-years ago helped raise more than a million dollars for the first Heart Fund Campaign. Still a "young" 39, Jack urges everyone to send a big check to this year's Heart Fund Campaign.

SPORTO IR ATOSTOGŲ PARODA

Chicagoje, International amfiteatro patalpose, šią savaitę vyksta sporto ir atostogų paroda. Daugybė Kanados ir JAV vasarviečių, iš įvairių krašto vietų, turi savo paviljonus, dalina brošiūrėles, supažindina su patogumais ir atostogavimo sąlygomis. Taip pat yra visokiausio vasaros sporto reikmenų paviljonai. Išstatyta meškeriojimo įrankiai, medžiojimo reikmenys, laiveliai ir kiti plaukiojimo įtaisai, prekybos vasarojant gyventi laukuose ir daugybė kitokių dalykų.

PROGRAMOS VAIKAMS

Gamtos isttorijos muziejuje, 12 gatvė prie ežero, Chicagoje, nuo kovo 1 d. sudaromos specialios sąlygos vaikams apžiūrėti gausius eksponatus. Vien gyvulių iškamšų ten turima apie 900 rūšių.

PATARIMAI ŠEIMININKĖM

DEŠRA SU PAMIDORAIS

Reikia paimti:
1 svarą pusiau rūkytos ar virtos dešros,
3 pamidorus,
2 šaukštus sviesto,
1 šaukštą trinto sūrio,
2 šaukštus grietinės,
truputį druskos.

Daroma taip. Nulupti dešrą, supiaustyti griežinėliais ir paspirginti svieste, kol paraus.

Atskirai pakepinti svieste pamidorų puseles, jas apibarstyti sūriu arba maltais pipirais su druska.

Pakaitinton negilion lėkštėn vienoje pusėje sudėti paspirgintą dešrą, kitoje — pamidorų puseles, palaistytas tirpintu sviestu su grietine.

KUMPIS SU OUOLIAIS

Paimti:
2 gabaliukus kumpio,
3. obuolius,
½ puoduko razinkų,
½ puoduko cukraus (maple),
1 puoduką vaisių sunkos (soso).

Įdėti puodan (casserole) dugnan kumpio gabaliukus ir pridengti obuolius, storumo 1 colio — pirmiau tuos obuolius nulupus ir supiaustytus skiltimis.

Į kiekvieno obuolio skiltelę įspausti po keletą razinkų, apibarščius cukrumi.

Viršų to sluoksnio vėl padengti likusiu kumpiu ir aplieti ananaso (pineaple) sunka.

Kepti vidutinio karštumo krosnyje — 350 laipsnių Farenheito temperatūroje, apie 30 minučių.

MELONO SALOTOS

(Cantaloupe Salad)

Paimti:
2 melonus (canteloupes),
2 šviežius persikus (pyčius),
1 puoduką supiaustyto juostelėm melono (water melon),
½ puoduko šviežių braškių (strawberryes),
¼ puoduko soso "french dressing".

Perpiauti melonus pusiau ir išimti sėklas.

Nuimti nuo persikų (pyčių) odelę, supiaustyti juos mažais gabaliukais ir sumaišyti su gabaliukais (water melon), šviežiom braškėm, užpilti sosu "french dressing".

Ta mase užpilti tuos du perpiautus melonus ir įstatyti ledaunėn užšaldymui.

P.S. Vietoj "frensh dressing" —galima vartoti iš grietinėlės išmuštą kremą.

ŠOKOLADINIS TORTAS

Paimti:
2 plyteles nesaldaus šokolado,
½ puoduko cukraus,
¼ puoduko pieno,
4 kiaušinių trynius,
1 puoduką cukraus pudros,
4 kiaušinių baltymus,
½ šaukštelio druskos,
pyragaičių "Lady fingers".

Daroma taip: Dvigubame puode ištirpinti šokoladą, pridėti cukrų (pusę puoduko), pieną ir kiaušinių trynius (išplaktus).

Užvirinti keletą minučių, maišant visą laiką. Tada pastatyti atšalimui.

Atskirai išsukti sviestą su pudra cukrumi ir pridėti į ankščiau pagamintą šokoladinę masę.

Pridėti baltymų putas ir supilti į formą, apdėjus pyragaičiais "Lady fingers".

Po to statyti ledaunėn (šaldytuvan) ataušimui.

Paduoti stalan su išmuštu kremu iš saldžios grietinės.

SALDŽIŲ BULKUČIŲ PAGAMINIMAS

Jei jums kyla noras tinkamai pavaišinti savo šeimos narius arba svečius, iškepkite tokių pyragaičių, panaudojant:
1 pakelį sausų mielių,
1½ puoduko šilto vandens,
2 išplaktus kiaušinius,
1 arbatinį šaukštuką druskos,
5—5½ sijotų miltų.
1/3 puoduko cukraus.

Ištirpinti mieles vandenyje. Pridėti "salad oil", kiaušinius, cukrų, druską ir du puodukus miltų.

Išmušt į masę. Tuomet pridėti iklusius miltus ir padaryti minkštą tešlą.

Tokią tešlą reikia minkyti iki pasidarys elestinė — ištempiama.

Vėliau, tešlą sudėti į sviestu pateptą indą, patepti tešlą iš viršaus tirpintu sviestu arba margarinu ir uždengus padėti šiltoje vietoje, kad iškiltų. Po kiek laiko dar kartą rankos delnu nuslėgti tėšlą žemyn, vėl tegul tešla auga bent 10 minučių.

Paskiau tešlą reikia iškočioti 10 colių per 18 colių apimties, supiaustyti 1½ colio juostomis.

Kiekvieną juostą lengvai ištempti pirštais ir sumegzti rišamo mazgo formoje, o tada padėti į taukais arš margarinu išteptą keptuvę, uždengti ir padėti valandai laiko šiltoje vietoj, kad sudaryti tešlos mazgai paaugtų.

Po to kepti apie 10 — 15 minučių pri 350 laipsnių tėmpėratūros.

Iškepus, reikia apipilti romu (rum), o paskiau cukraus milteliais.

Šis receptas kepimo konkurse New Yorke laimėjo pirmą prizą.

JAUTIENOS KUKULIAI

Reikia paimti:
2 svarus jautienos,
2 riekutes pyrago,
¾ stiklinės pieno,
2 svogūnus,
3 šaukštus miltų,
1 šaukštą taukų.

Be to, paimti:
2 šaukštus pamidorų košės (tyrės),
2 šaukštus grietinės,
maltų pipirų,
druskos,
petražolių lapelių..

Daroma taip. Iš mėsos ir kitų priedų padaryti maltos mėsos masę.

Iš šios daryti apvalius kukulius, pavolioti juos miltuose, apspirginti keptuvėje iš visų pusių ant riebalų, tada sudėti puodan, pridėti pamidorų tyrėn grietinės ir uždengus puodą šutinti 20 minučių..

Prieš paduodant į stalą, kukulius sudėti pusdubenin (pusbliūdin) ir apibarstyti kapotais petražolių lapeliais.

Prie jų tinka ryžiai arba bulbių košė.

PAMIDORŲ SALOTOS SU SVOGŪNAIS IR GRIETINE

Reikia paimti:
6 pamidorus,
2 svogūnus,
truputį druskos,
maltų pipirų,
petražolių lapelių (petruškų.

Pamidorus nuplauti, supiaustyti skiltimis, pridėti smulkiai supiaustytus svogūnus, pagal skonį druskos, pipirų; užpilti grietine ir išmaišyti.

Sudėjus salotinėn, pabarstyti petražolių lapeliais.

Našta, kurią pats pasirenki, nėra sunki.

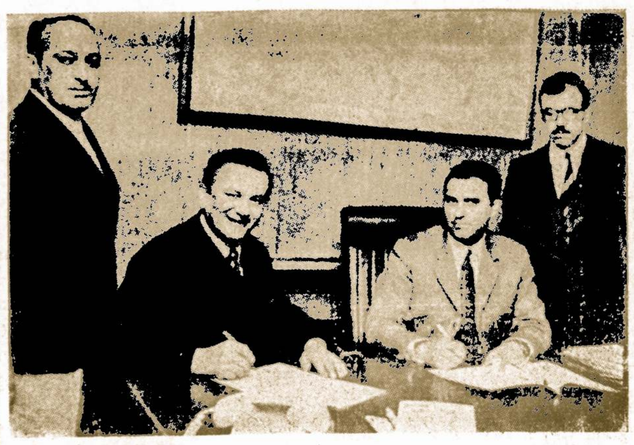

Teisingai sakoma, kad kraštutinumai sutinka. Komunistinės Jugoslavijos ir fašistinės Ispanijos atstovai neseniai pasirašė prekybos sutartį

SILKĖ ALIEJUJE SU SPIRGINTAIS GRYBAIS

Paimti::
2 silkes,
1—2 svogūnus,
10 džiovintų baravykų,
4 šaukštus aliejaus.

Daroma taip. Silkes išmirkyti, išvalyti, išimti kaulus, supiaustyti, sudėti indan.

Pridėti galvą ir uodegą.

Džiovintus grybus išvirti truputį pasūdytam vandenyje, supiaustyti pailgais gabalėliais ir kartu su panašiai supiaustytais svogūnais, paspirginti aliejuje.

Atvėsinus, užpilti ankščiau paruoštas silkes.

VYNIOTINIAI PAGAMINTI IŠ RŪKYTO KUMPIO

Paimti:
1 šaukštą taukų,
½ svaro rūkyto kumpio,
1 šaukštą miltų ir
1 stiklinę grietinės.

Paskiau įdarui paimti:
5 svogūnus,
2 virtas morkas,
1 raugintą agurką,
1 šaukštą tirštos pamidorų tyrės (košės),
2 šaukštus džiūvėsėlių,
1—2 kiaušinius,
1 šaukštą sviesto,
maltų pipirų,
truputį druskos.

Daroma taip. Pirmiausia reikia pagaminti įdarą (prikimšimą.

Puikiai supiaustytą svogūnv, stambiai sutarkuotą (nuluptą ir be sėklų) raugintą agurką ir be sėklų(raugintą agurką bei morką, paspirginti riebaluose ir, pridėjus pamidorų tyrės, patroškinti.

Tada pridėti džiūvėsėlių, maltų pipirų, kiaušinių, druskos ir išmaišyti.

Kumpį, jei labai sūrus, išmirkytį, skersai raumenų atpiauti 12 griežinėlių, juos kūjeliu pamušti, ant kiekvieno uždėti po šaukštą įdaro (kamšalo), suvynioti ir aprišti siūlais.

Vyniotinius apibarstyti miltais, paspirginti iš visų pusių riebaluose, sudėti puodan, įpilti nedaug sultinio bei grietinės ir uždengus puodą, pusvalandžiui pašutinti.

Ištroškinus vyniotinius (nuėmus nuo jų siūlus), sudėti į pusdubinį (pusblūdį) ir užpilti padažu, kuriame jie buvo troškinami.

Duoti stalan su bulvėmis ir bulvių koše.

KIAULIENOS ŠUTINTI ŽIOBRIAI

Išplauti ir nudžiovinti:
2 svarus kiaulienos žiobriukų.
pasūdyti juos, ir
apibarstyti miltais,
1 unciją riebalų išleisti keptuvėje ir juose apkepinti tuos žiobriukus.
Tada sudėti juos į puodą,
įpilti ½ puodelio vandens,
apibarstyti šaukšteliu kmynų ir
pridengus puodą virgeliu,
šutinti (iki suminkštės).
Du mažus svogūnėlius supiaustyti ritinėliais ir pakepinti riebaluose, kuriuose buvo kepami žiobreliai.

Kai žiobreliai bus pusiau sušutę, pridėti tuos svogūnus ir užbaigti šutinti iki galo.

Kai žiobreliai bus iššutę, išimti juos ant dubenio (bliūdo) ir gražiai sudėjus, apipilti svogūnų padažu.

Paduoti su bulvėmis ir kopūstais.

PAS MERGELĘ

★

Ant tėvelio didžio dvaro
Žalias jeverėlis,
Tam jevare, tam žaliajam —
Raibas sakalėlis.

Ant tėvelio didžio dvaro
Naujoji stonelė,
Ten balnojo bernužėlis
Bėrąjį žirgelį.

Balnodamas, žabodamas
Su žirgu kalbėjo:
Vai žirgeli, vai bėrasis
Nunešk mane į dvarelį.

Nunešk mane į dvarelį.
Kur jauna mergelė,
Baltų rugių piovėjėlė.,
Darbšti audėjėlė.

Jos kaselės kos gelsviausios
Ir melsvos akelės.
Ji iš visų mylimiausia —
Širdžiai artimiausia.

KAD BŪTUMĖM LAIMINGESNI

MOTERYS VISAD SIEKĖ PAGRAŽINTI VEIDĄ

Žmonės, kurie gimė ir augo kaime arba mažam miestelyje, mano, jog dažymas moteriškų skruostų ir lūpų, atsirado labai neseniai ir daugiausia išsiplėtojo Amerikoje.

Tačiau taip nėra. Moterys panašiai dabinosi per tūkstančius metų.

Senovės Egipte, daugelį metų prieš Kristų elegantiškos merginos tepdavo savo lūpas specialiais dažais.

Tą patį darė graikai, romėnai, o paskiau — prancūzės ir anglės.

1770 metais Anglijos parlamente buvo pasiūlytas toks įstatymo projektas::

"Vedybos gali būti panaikintos, jei vyras įrodys, jog jo žmona, dažydama savo veidus pirm vedybų apgavo jį, nuduodama gražesne, negu ji iš tikrųjų yra."

Žinoma tas projektas nepraėjo Ir suprantama dėlko, nes visi vyrai tuomet būtų galėję gauti skyrybas—divorsus.

PATARIMAI

JEI BŪSI GERA, GREIČIAU BŪSI LAIMINGA

Visi ieško smagumo ir laimės gyvenime.

Tačiau tų brangenybių mes paprastai laukiam kaip kokios dovanos iš kitų žmonių ir nesistengiame patys jų pasigaminti.

Iš mažų dienų mes atsimename tėvo ar motinos pamokinimus:

"Būk geras ar gera ir kiti tavim gėrėsis".

Bet šituos ir kitus patarimus mes greitai užmirštdavom.

O tačiau su ta problema tenka susidurti veik kiekvienam žingsnyje.

Kad atsiekti laimės ir džiaugsmo patiems, reikia stengtis padaryti kitus laimingesniais.

Asmuo, kuris nepaiso apie kitus, daug ko nustoja pats ir virsta egoistu, surūgusiu.

Žmona, kuri laukia, kad vyras viską atliktų, dėl jos ir padarytų ją laimingą, neišvengtinai bus apvilta.

Žmogaus siela nėra koks maišas, kurį būtų galima prikimšti išorine laime.

CHICAGOS ŽINIOS

IŠKILI RESPUBLIKONŲ VAKARIENĖ

Neseniai Lietuvių Tautiniuose namuose įvyko iškilminga vakarienė, kurią suruošė Illinois Respublikonų lygos vadovybė. Parengimą pradėjo pirm. Kazimieras OKSAS, pakviesdamas programai pravesti dr. F. F. Kauną. Programos vedėjas pasveikinęs gausiai susirinkusius svečius, pakvietė maldai sukalbėti nepermaldaujamą kovotoją už lietuvių teises šv. Kazimiero lietuvių kapinėse Algį Regį. Gauta daugybė sveikinimų raštu. Jų tarpe nuo Ill. gubernatoriaus Ogilvie, senat. Percy, Lietuvių istorijos d-jos vardu Al Rugytės.

Žodžiu sveikino svečias iš Clevelando Raimundas Kudukis, atliekąs aukštas pareigas vietos miesto valdyboje. Jis pasakė, kad tautinių grupių reikšmė rinkimuose yra didelė. Politinių ekspertų pranašavimu, kandidatas į miesto mėrus Perk rinkimus pralaimėjęs, tačiau su tautinių grupių pagalba jis laimėjo triumfališkai.

Ypatingai pagerbti dr. S. Biežis, J. Kimbarkas ir inž. Valdas Adamkus, kuriam įteiktas barelefinis Ilinois žemėlapis. Dr. S. Biežis išrinktas lygos garbės pirmininku.

K. Oksas pristatė šiuos svečius: E. Kucharskį, K. Staszuk, 13-to wardo aldrmaną, R. Hanrhan, kandidatą į kongresą, J. Lanigan, valstijos komisionierių Taupymo įstaigoms, A. Stakėną, c. v. spaudos, informacijos vadovą, J. Janušaitį L. Žurnalistų s-gos iždininką, Stasį Patlabą, Marquette Parko Namų Savininkų Organizacijos vicesekretorių ir visą eilę kitų.

K. Oksas paprašė inž. Valdą Adamkų pasakyti pagrindinę kalbą. Jis paskelbtas žymiu metų vyru, kuris iškėlė lietuvio vardą. Gerai paruoštoje kalboje V. Adamkus dėkojo už atžymėjimą, lietuvių paramą ir prašė būti vieningais. Tik vienybėje yra galima pasiekti politinės stipdybės. Esą jau pribrendęs laikas lietuviams išsirinkti kongreso narį, nes lietuvių įnašas šio krašto mokslui, menui, medicinai ir t.t. yra didelis, tačiau politikoje nežymus. Lietuvių tikslas yra labiau veržtis į aukštesnius politinius postus. Turėdami aukštesnius postus, galėtų daugiau gero padaryti ir savo mylimai Tėvynei. V. Adamkaus kalba buvo apgalvota, nuosekli ir įtikinanti ir klausytojų buvo gerai įvertinta.

Jauna solistė P. Ragienė, M. Motekaičiui akomponuojant, padainavo keletą tautinius jausmus glostančių dainelių ir iš publikos susilaukė širdingų padėkos aplodismentų.

Vakarienė vyko malonioje nuotaikoje. Vyravo susiklausymas ir pagarba vienas kitam. Užtarnauta padėka priklauso rengėjams.

Geriausio pasisekimo Lietuviams Respublikonams, einant į politinę areną!

Pageidautina visų lietuvių nuoširdi parama. Tad pirmyn į darbą už Lietuvos lasivę ir Amerikos gerovę! St P-ba

Worcester, Mass.

Influenza siautė mūsų mieste

Worcestery daugely lietuvių buvo paliesti influenzos. Tai palietė ir mūsų namus, kartu ir jūsų bendradarbį. 3 savaites išbuvo lovoje ir namuose, gydytojui prižiūrint. Tačiau jau dabar atsipeikėjo.

Aplankė sergančius ligonius

Vasario 1 d. SLA viceprez. A. Čaplikas aplankė savo pusbrolį šv. Vincento ligoninėje gulintį Stasį Vaškevičių Wakel. Aplankum S. Wakel, žymų vietos apdraugos agentą. Radome sergančių ir daugiau, sandarietį Vytautą Ilgūną, jis yra smarkiai apdegęs. Taip pat radome seną jaunikaitį Praną Šatą, kurį katės į ranką įkando, nuo to smarkiai užsinuodijo.

Buvo operuotas Sandaros skaitytojas Bernardas Tamulevičius, guli ligoninėje. Sandariečių yra ir daugiau sergančių ir paraližiaus paliestų, būtent, Mykolas Žemaittaitis, Domininkas Mažeika, Juozas Jonikis, Petras Katauskas, Jonas Kielė, ir daug kitų.

Juozas Krasinskas rezignavo

Vasario 6 d. SLA 57tos kp. susirinkime J. Krasinskui rezignavus iš kuopos sekretoriaus pareigų, vieton jo išrinktas Juozas Matulevičius, buvęs Lietuvoje advokatas. Worcesteryje yra verslininkas, užlaiko valgomų daiktų krautuvę ir Tautinės Sąjungos Worcesterio skyriaus pirmininkas.

SLA 57 kuopa rengia jubiliejinį bankettą geg. 21 d.

SLA 57-tos kuopos 70 metų gyvavimo bus atžymėta su banketu gegužės 21 d. Lietuvių piliečių klubo salėje, 67 Vermont St. Plačiau bus vėliau aprašyta. K. J.

Paminint liūdną sukaktį

Šį mėnesį sukanka ir kita žymaus vietos lietuvio metinė sukaktis. Tai Juliaus Sviklos.. Liūdi jo žmona Bronė ir sūnūs Algis ir Vytas. Velionės našlė turi užlaikyti mažametį Vytuką ir sau duoną užsidirbti. Sėkmingai siunčia pakietus į visas pasaulio šalis. K. J.

Brockton, Mass.

Vasario 27 d. 10 v. r. bus iškilmingos pamaldos šv. Kazimiero bažnyčioje, visoms lietuvių organizacijoms dalyvaujant su vėliavomis..

3 v. p. p. par. salėj bus iškilmingas Vasario 16 d. minėjimas — akademija su programa.

Meninę dalį atliks tos par. choras su muz. komp. J. Gaideliu ir vietos lit. mokyklos mokiniai su mokyt. E. Ribokiene.

Bus renkamos aukos.

Išrūpinta iš vietos mėro R. L. Wainwright proklamacija, paskelbiant Vasario 16 d. Lietuvių diena. Apie tai pasirodė žinutė Brokton Enterpriie.

Visi vietos ir apylinkės lietuviai kviečiami dalyvauti. P.J.

Iš Floridos

ATOSTOGAUJA FLORIDOJE

HOLIDAY MOTELYJE

★

Vasario 4 d. atvyko ir apsistojo Holiday motely Ona Balčiūnienė iš Indianos, kartu su Ona Povilaitienė, su jos sūnum Bruno ir anūku Gregoriu iš Chicagos,

Jos turėjo su savim Sandarą, kur buvo tilpęs straipsnis apie Grabnickų įsigytą motelį.

Tai buvo mūsų pirmosios kregždės, paskelbus Sandoroje tą straipsnį.

Mes labai džiaugiamės ir reiškiame mūsų nuoširdžią padėką viešnioms ir taipgi Sandarai.

A. ir Z. Grabnickai

NAUJI LEIDINIAI

KNYGŲ APŽVALGA

Petras Vaičiūnas, DRAMOS IR KOMEDIJOS I ir II dalis, išleista Kaune, 1971 m. kietais viršeliais su aplanka. Tiražas — 6,000 egz..

Petras Vaičiūnas poetas - dramaturgas, Lietuvoje pavadintas teatro riteriu, gimė 1890 m. liepos 11 d., mirė 1959 m. birželio 7 d. Vilniuje.

Paskutinius du dešimtmečius sunkiai sirgo, todėl jo kūryba talpinta iš ankstybesnių laikų.

Parašė visą eilę dramos ir komedijos vaikalų, sukūrė dainą "Ei pasauli, mes be Vilniaus nenurimsim", virtusia antruoju himnu.

Yra atidavęs didelę duoklę patriotikai, taipgi mėgo iškelti tos meto esamas negeroves.

Pirmoje dalyje idėta "Žodžiai ir atbalsiai" dramų trilogija. "Tuščios pastangos" ir "Patriotai komedijos.

Pjesė 'Nuodėmingas angelas", ji yra išversta į latvių, rusų ir žydų kalbas..

Antroje dalyje telpa "Stabai ir žmonės", 5 veiksmų pjesė.

"Aukso žaismas" 5veiksmų pjesė.

Ji yra išversta į latvių ir rusų kalbas.

"Tikruoju keliu", 4 veiksmų pjesė, spausdinta iš rankraščio.

"Prisikėlimas", 5 veiksmų komedija, taipgi išversta į latvių ir estų kalbas.

Tėviškės pastogėje", 4 veiksmų pjesė Buvo išleista 1941 metais. —A.P.

Garsaus keliautojo Magelano kelionė aplink pasaulį, užbaigta 1519 metais, kuri tęsėsi 1,093 dienas.

Vak. Vokietijos pramonė pergyvena sunkumus ir buvo atleista iš darbo. Tuose miestuose darbininkai dėl to demonstruoja.

"LAIDOTUVĖS" VANDENYNE

Californijos valstijoje leidžiama sudegintų žmonių lavonų pelenus išbarstyti į okeano vandenis per tris mylias atstumo nuo kranto.

Tokia "laidojimo" forma kaskart populiarėja, nes kainuoja tik 25 dolerius.

Yra net tokių "laidotuvių" organizacija, pasivadinusi "Flying Funeral Directors of America", kuri specializuojasi tos rūšies "laidotuvėmis".

Lėktuvas su pelenų maišeliu nuskrendą virš Pacifiko, kur pilotas atkalbėjęs trumpą maldą, išbarsto pelenus.

Grįžęs paliudija, kad pelenai "yra atiduoti Septynių Jūrių gyvūnams".

San Diego sudegintų žmonių lavonų pelenai laievliu nugabenami į okeaną ir nuskandinami".

Prieš keletą mėnsių Dayton Bach pakrantėj nuskandintas 60 000 dolerių vertės laivas su mirusiu to laivo kapitonu.

Mažiausio Ūgio Žmonės Pigmejoje

Pasaulyje žemiausio ūgio žmonės yra Pigmejoje. Jų ūgis tesiekia 135 centimentrus. Tuos gyventojus surado Paul du Chaille (skaitoma Pol diu Šėl), prancūzas-amerikietis rašytojas. Bet jie buvo užmiršti.

Antrą kartą juos rado ir aprašė 1870 m. keliantojas vokietis Schweinfurth.

Signalinė Virvutė Automobilyje

Anglijoje dar neseniai buvo nuostatas (dabar panaikintas) kad taksi automobiliuose šoferis ir keleivis, turėjo būti įsikibę rankose virvutę susikalbėjimo reikalui, kai motorui triukšmingai veikiant, užslopintas susikalbėjimas žodžiu.

Keleivis virvutę timptelėjęs, duodavo ženklę šoferiui pristabdyti motoro ūžesį, kad išgirstų kąsako.

Vakarų Vokietija griežtai kovoja prieš narkotikus. Jų platintojai yra sekami, suimami ir smarkiai baudžiami. Kaip viena iš kovos priemonių naudojami ir specialūs plakatai, kurių vieną čia matome.

Patarimai

NUTRAUK PINIGUS, SUSTOS STUDENTŲ KOVINGUMAS

Vienos garsios New Yorko mokyklos vedėjas D. Barr, pats buvęs ir priklausęs prie kovingųjų studentų ir pasišventęs marksistas iki 25 metų amžiaus, kaltina tėvus dėl augančių jaunų revoliucionierių.

Jis yra išleidęs knygą "Who Pushed Humpty Dumpty?", kur sėkmingai nagrinėja Amerikos auklėjimo problemas.

Jis sako, ad tėvai, kurie apipilla savo vaikus pinigais, taktinai apmoka už vaikų vartojamus narkotikus, remia studentų revoliucijas ir net apmoka už naikinamuosius ginklus, panaudojamus kai kurių ekstremistų.

Jis tvirtina, kad tik sulaikyk pinigus, sustos studentų kovingumas.

Perspėja tėvus imtis griežtesnėe linijos su savo sukilėliais vaikais.

Jis sako, kad tėvai dažniausia patys kalti, kad jų vaikai dabar yra tokie.

Tik jie vieni gali atitaisyti, jei jie turi užtektinai tam valios.

Barr dabar būdamas 56 metų amžiaus, turi 4 vaikus ir jei tik sužinotų, kad jo vaikai daro kokius neramumus mokymosi vietoje, tuojau nutrauktų jų mokslą.

Toliau pažymi, kad hipių kolonijose, jaunuoliai gyvena žiauriose slygose, bet neretai rasi, kad ie naudojasi tėvų išsimokėjimo kortelėmis. Jei neturi kortelių, tai tėvų aprūpinami pinigais, nors jie gerai žino, kad jų vaikai nelanko mokyklos, bet būna kaž kur kitur.

Jis nurodo, kad pinigai pasilikę nuo maisto, yra panaudojami organizavimui streikų, demonstracijų ir net patenka sprogdinimui medžiagos įsigyjimui, pasinešusių naikinimą.

Tapgi pinigai eina narkotikų įsigijimui.

Narkotikai yra labai brangūs, reikalingi daug pinigų, kuriuos dažniausia parūpina tėvai arba įgyja nusikaltimų keliu.

Toliau jis sako, kad tėvai tęsdami savo paramą vaikams, remia jų polinkius į narkotikus. Už tai niekas nepadėkos, tuo labiau vaikai.

Kiekvienas jaunuolis reikalingas drausmės ir autoriteto iš jų tėvų, nes tai tik kelias parodantis, kad jūs rūpinatės jais.

Vaikas negaudamas tinkamo dėmesio, negali išaugti protiniai pilnai subrendusiu.

—Ad.

Vienas visko neapžiosi.

Kur pušis išaugo, ten ir graži.

Ganyk avis ir vilko nematydamas.

Maži vaikai kuprą laužia, o dideli širdį graužia.

I eilėj iš k. į d.: Vladas Išganaitis, plk. Jonas Švedas, Teodora Kuzienė, Stanley Balzekas, jaun., Konstantinas Petrauskas, kpt. Andrius Juškevičius,
II eilėj iš d.: Antanas Valys, Juozas Lamulis, Žibūnas Petras, Leopoldas Murelis, Leonardas Peseckas, Juozas Rapšys, Algirdas Budreckas. Foto Jurgio Kasakaičio

PAVYKĘS LAISVĖS – VASARIO 16-TOSIOS MINĖJIMAS CHICAGOJ

♦

Pamaldos buvo šv. Kryžiaus par bažnyčioj. Gerai paruoštą pamokslą pasakė "Laivo" red. kun. Kazys Barauskas, iškeldamas 1918 m. vasario 16 d. kaip mūsų valstybės gimtadienį. Liet. evangelikų "Tėviškės" par. bažnyčioj pamokslą pasakė Liet. evangelikų gen. superintendentas kun. St. Neimanas.

Iškilmingą minėjimą Auditorium salėj, kur susirinko apie 3,500 žmonių, pradėjo Chicagos ALTo pirm. Julius Pakalka, pažymėdamas, kad lygai prieš 50 metų iš šios pilnos salės į nepriklausomą Lietuvą buvo išlydėta Amerikos lietuvių dovana Lietuvai — Laisvės varpas. JAV ir Lietuvos himnus, o taipgi Žuvusiems už tėvynę maldą puikiai sugiedojo Chicagos Liet. operos choras ir "Dainavos" ansamblis, muz. A. Kučiūnui diriguojant, Em. Pakštaitei akompanuojant. Maldas paskaitė J. Kriaučeliūnaitė ir M. Trakis.

Lietuvos gen. konsulė J. Daužvardienė sveikinimo žody raginą budėti ir reikalauti 3-jų punktų: 1) kad okupantai grąžintų ištremtuosius lietuvius, paleistų politinius kalinius ir pasitrauktų iš Lietuvos.

ALTo sekr. Al. Indreikaitė perskaitė rezoliucijas, kurias dalyviai karštais plojimais pritėmė. Jose reikalaujama Lietuvai nepriklausomybės.

Dr. K. Bobelis, Alto centro pirm. dalyvius pasveikinęs pristatė atvykusius JAV politikus.

Senatorius iš Kansas Robert Dole iškėlė prez. Nixonx kaip tvirtos Amerikos šalininką, kuris neužmirštąs ir mažųjų tautų reikalų; jis pasisakė prieš tuos senatorius, kurie norį sustabdyti Laisvosios Europos ir Laisvės radijų veiklą. Dalyviai jam karštai plojimais pritarė.

Gražiai publiką nuteikė kandidatas į senatorius Roman Pucinski, lietuviškai taręs "labą dieną".. Jis priminė ir senąją Lietuvos — Lenkijos draugystę, Sveikindamas Chicagos lietuvius, pabrėžė, kad nė viena didžioji valstybė neturi teisės primesti mažai tautai vergijos.

Sen. Cahles H. Percy Senate kalbėjęs, kad lietuviai esanti stipri etninė grupė, kad dabar šl tauta esanti vergijoj, verta laisvės. Jis ragino rašyti laiškus merui Daley ir miesto tarybai, kad Chicagos viena gatvė būtų pavadinta Simo Kudirkos vardu. Tuo pačiu vardu turėtų pavadinti ir Vigilant laivas, kuriame Simas ieškojo laisvės. Jis pasakė,, kad Apollo XVI nuvešiąs į mėnulį ir ten paliksiąs Lietuvos vėliavą. Senatorius baigė savo žodį lietuviškai: "Tegyvuoja laisva Lietuva!" Už tai dalyviai nesigailėjo jam katučių.

Meninėj programoj pasirodė solistė Aldona Stempužienė iš Clevelando, kuri padainavo 8 lietuvių kompozitorių dainas. Kai kurios dainos buvo monotoniškos, nesukėlė entuziazmo, ko publika, atrodo, pageidavo, išklausius gina karštų kalbų.

Pianistas Andius Kuprevičius labai gražiai paskambino šešis kūrinius, pakeldamas publikos nuotaiką, už tai susilaukė karštų katučių.

Solistė Gina Čepkauskienė iš Mantrealio puikiai padainavo 5-kius kompozitorių kūrinius, jai akompanavo muz. A. Kučiūnas. Pastaroji solistė sulaukė dalyvių karštų ovacijų.

Karilė Valaitienė buvo puiki šventės programos ir meninės dalies pranešėja.

Šį didžiulį minėjimą ant savo pečių išnešė Chicagos ALTo pirmininkas Julius Pakalka, kuris jau prieš tai panašius minėjimus suorganizavo; jis yra iniciatorius ir mecenatas $1.000 aukos, paremiant sukartą naują kantatą "Laisvės Kovų Motina" (žodžiai poeto J. Aisčio, muzika J. Gaidelio).

Gražiai išleista 20 pus. programa, su Illinois valstijos gub. R. B. Ogilvie ir mėro R. J. Daley proklamacijjoms, prof. S. Dirmanto rašinys Lietuvos universiteto 50 m. sukakties proga, aukų sąrašas ir kt. Pr. Fab.

CHICAGOS ŽINIOS

JONIKIEČIŲ KLUBO GRAŽI VEIKLA

★

Joniškiečių Labdarybės ir Kultūros klubo eiliniam susirinkime vasario 1 dalyvavo gausus narių skaičius. Pirm. Julia Sačauskas pranešė, kad klubo korespondentė serga ir yra šv. Kryžiaus ligoninėje. Kluban įstojo nauja narė Della Kirkli.

Sekantis susirinkimas bus vasario 27 d 4 v. p. p, Nariai ir svečiai kviečiami atsilankyti. Gros Wallūno orkestras, bus skanių valgių ir gėrimų. Bus dovanų laimėjimui. Komisijoj Mary Dapkus, Valeria Samolis ir Anna Radauskas, Komisijos pagelbininkėms bus Anna Sandargas, Nellie Skinulis, Jennie Chinston, Mary Winskunas, Della Keturakis, Bernice Mandatkus, Antoinette Vaitkus, Agnes Deikus, Elizabeth Bokgus, Kazimiera Stukas, Anastazija Williams Mrs. Bobbins ir Justina Žemaitis.

Klubo susirinkimas bus kovo 7 d 8 v. v Hollywood salėj. Nariai, neužsimokėjęs duoklės, prašomi dabar mokėti. Narių ir svečių lauksim vasario 27 d. Holywood salėje, 2417 W. 43rd Kviečia valdyba ir komisipa

—Koresp. A. K.

Akli namai be šunies, kurti be gaidžio.

Moterų darbams ir kalboms nėra galo.

Kas tik turi gerą skonį,
Viską perka pas Lieponį!

Lietuvių Prekybos Namai

FURNITURE CENTER, INC.

MARQUETTE PARKE

6211 So. Western Ave. PRospect 8-5875

Vedėjas J. LIEPONIS

Pirmad. ir ketvirtad. — nuo 9 iki 9:30 Kitom dienom — nuo 9 iki 6 val. vak. Sekmadieniais — nuo 12 iki 5 val. vak.

FRANK'S T V. & RADIO, Inc.

Didelis pasirinkimas įvairiausių televizijų, radijo stereo aparatų. — Oro vėsintuvai. Spalvotos televizijos aparatai — Pardavimas ir taisymas

3240 SO. HALSTED STREET — Telef. CA 5-7252

PASKAITOS IR TYRINĖJIMAI

atsibūna kiekvieną sekmadienį, svetainėje Y.M.C.A., 6235 S. Homan Ave., prie 63rd St., nuo 10—12 val. ryto.

Kviečiame visus, norinčius susipažinti su Dievo tiesos žodžiu, ir per jį surast išganymo kelią.

Įėjimas nemokamas, kolėktų nėra.

Švento Rašto Tyrinėtojai

REGISTER NURSES

BARNES HOSPITAL MEDICAL CENTER presently has openings in the following areas for Specialties for interested registered nures with an year for Career Growth:

General Medicine — Respiratory and Intensive Care — Neurology and Neuro-Surgery — Ophthalmology and Otholaryngology Orphopedic Surgery — General Cursery Urology — Gynocology Burn Unit and Self-care Unit

Permanent evening and night shifts available plus relating shifts, Starting salary $750 to $950 a month with full benefits, including Tuition Reimbursement, 8 Paid Holidays, Sick Leave accrual to 60 days and others. If interested in continuing your carrir in a teaching environment, please call or visit

BARNES HOSPITAL EMPLOYMENT OFFICE
Barnes Hospital Plaza, St. Louise, Missouri 63110
(314) 367-6400, Sta. 3017

MELROSE PARK. — Custom blt. brk. 2 flat.. 4 yrs old, att. htd. 2 car gar., 59' frontage, corner lot, wrought iron fence, att. patic. Owner's apt. 2 lge bdrms., 1½ baths, fam. rm. 23'x21', crptg., drapes. Eqtras. Uper $70's. Call 344-8374 aft. 6 P.M.

BELLWOOD. — St. Simeon's. Exc. cond. 11 yr. old 3 bdrm. brk. bi-level, 2 acr gar. w-covered patio, cont. air cond. Extras. Cyclone fenced yard. Nr. everything. $28,000. 544-8847

MALE HELP

AUTOMATIC SCREW MACHINE SET-UP & OPERATOR
New Britain
Experience necessary
Excellent benefits.
Chicago Faucet Co.
2100 S. Nuclear Dr.
Des Plaines, Ill
296-3315

Household Help

WANTED WOMAN FOR DAY WORK. Northbrook. 5 days. Mon.—Fri. 2 adults. Must live North shore area. Desire someone with own transportation. CR 2-0808.

Business Opportunity

SHOE STORE & CLOTHING. Best location. Established good going business. 50x80 building. Owner retiring. R. Goska, Pulaski, Wis. 54162.
Call 414-822-5320

Household Help

IT IS NOT TOO LATE TO MAKE A NEW YEARS RESOLUTION. Start your own business. Sell custom fit bras, girdles, gowns & pantyhose. Work your own hours. Drive a company car. Bonuses & profit. Ideal for couple. Call 544-5599 after 4 p. m. or weekends.

pr. šulas

MALE HELP

Excellent Opening for
A—1 MOLD MAKER
Experienced in
Injection Molds,
STEDY JOB
TAP WAGES
Wonderful Company benefits..
Apply at once
PARAMOUNT
DIE MOLD CO.
1757 No. Kimball Ave.
Phone 384-3737

OPERATOR B & S SET-UP MAN. Good working conditions. Paid holidays and insurance. Excellent opportunity. Apply: A. A. METAL PRODUCTS 1930 S. LeClaire. NA 2-0100

Female Help Wanted

TELEPHONE SURVEY
People 17 and over. Will train. Fast raises. Growth opportunity Ideal working conditions. Oak Brook location. Hours: 2 p.m. to 9 p.m. Mon. thru Fri. 10 a.m. to 3:30 p.m. on Saturday. Some pat time work available. Contact Carol
986-1500
An Equal Opportunity Employer

Reader

ANN'S TEA ROOM.— Tea cup & Card reader, Advises on all problems of life. She had help many, Don't fail to see her. One reading will convince you of her greatness. Hrs. 9 a.m. to 9 p.m. Everyday. 246-0769.

FEMALE HELP

If You Really Care About People

Normandy House, a skilled nursing facility in Wilmette, has a challenge for you. We offer training, good pay, vacation holidays & sick leave, but most important, we can show you the personal satisfaction that comes from helping someone who needs you os a nursing asst. Call Mrs. Tozzi & arrange a personal interview. 256-5000.

AT LAST YOU'VE FOUND US. Vanda Beauty Counselor Cosmetics. Earn while you learn. $3.00 avg. per hour. For interview call
724-2499.

MALE HELP WANTED

POLISHER AND BUFFER
Jobshop experience needed. Piece rates and guaranted day rats. Apply Monday. Plate-Rite Company, 4201 N. Ravenswood, Chieago.

Real Estate

Choise location in South Holland, Ill.

Approx. 12,000 eq. ft. cement block building with brick front.

3½ acres for expansion.

Former new car dealership.

Ph. (313) 333-7083

OPEN HSE SUN 1—5 P. M. WEST CHICAGO — BY OWNER. 3 bdrm. ranch, Alum. sime. Extra lge kit. 1 car att. gar. Centr. air. Many extras. $25,500. 231-7025.

NORTHBROOK ESAST NORTFILD SCHOOL Dist. 3 bdrm., 2 full baths, 1 off lge master, WW crptg. throuut, lge. kit. W-D and D, spac. util rm., att. garr. w-elec. eye, 16x18 att. screened porch overlooking lge lndscp. backyrd. By Owner. $43,900. 273-4823

2 FLAT FAME. 4 rms down with 2 bdrm., newly dec. 4 rms. up. Full bsmt., new htg. unit, full ai & lge lot. Two 2 car garages. Wid. $20's. 3324 N. Oakley. Owner. 867-8292

TENNESSEE. WATERFRONT. resort on Kentucky lake. 7 housekeeping units, Boat dock, boatth. Price $37,700. Terms. BAXTER PERRY, REALTOR, P.O.Box 28, Paris Ten. 38242 (901) 642-5515

SOCIALINIS DRAUDIMAS - MEDICARE

SKYRIŲ TVARKO TEIS. PRANAS ŠULAS

Socialinio draudimo ir darbo reikalais raštus — klausimus siųsti 4436 So. Washtenaw Ave., Chicago, Ill. 60632. Tel. CL 4-7965

Jūs Klausiate. — Mes Atsakom

AL. Malonėkite paaiškinti apie kompensacijas ir pašalpas, kada jos išmokamos? **Jon.**

ATS. Pagal Vak. Vokietijos Aukšt. Teismo prezidentinį sprendimą visi nukentėję nuo nacizmo režimo, kurių bylos dėl atlyginimų buvo atmestos, gali atnaujinti bylas ir paduoti apeliacijas atl. įstaigai Koelne.

Taip pat J.T. Aukšt. Pabėgėlių komisaro įstaiga Genevoje, Šveicarijoje papildomai pranešė, kad nukentėję dėl savo tautybės gali prašyti iš jo II fondo pašalpą.

Tais reikalais prašome kreiptis į LB klubo raštinę, 3548 S. Emerald av., Chicago, Ill. 60609 Tel. LA 3-1387 (po 6 v.. v.)

GAILESTINGAS SAMARITIETIS

Spaudoj teko pastebėti žinių, kad dabar Lietuvoj gydytojai užmiršta pagrindinę savo priesaiką — visur ir visada padėti sergančiam. Kartais pasigirsta visokių atsiliepimų ir apie čionyščius gydytojus. Todėl aš, dėkinga širdimi, konstatuoju, kad mūsų, lietuvių, gydytojai yra savo pašaukimo aukštumoje, o kartais pasireiškia kaip lietuviai patriotai ir kai kri samaritiečiai. Konkrečiai pr. m. gruodžio mėn. vienas gydytojas atšventė savo 60-ties metų darbingo am. sukaktį. Reklamos jis nemėgsta, tad ir jo pavardės neminėsiu.

Ligos perblokštas, tiesiog iš darbovietės buvau nugabentas ligoninėn, kur nuspręsta mane operuoti. Ligoninėj gydytojai ir kitas personalas nelietuviai. Aš vienišas ir blogai jaučiuosi. Prieš operaciją man paprašius telefonu iškvietė žinomą populiarų humanistą, daktarą, vidaus ligų specialistą. Atvykęs dalyvavo prie operacijos, ramino ir guodė mane. Po operacijos jis dar tris kartus aplankė. Dėl jo lankymo ligoninės gydytojai ir med. personalas su manim buvo žymiai malonesnis ir stropiau mane prižiūrėjo, negu kitus.

Kartą, mane operavęs gydytojas dr. Overstret'as paklausė manęs ar tas lankąs mane gydytojas lietuvis mano giminaitis ar draugas?.. Atsakiau teisybę, kad tai tik lietuvis, didelis humanistas, altruistas ir patriotas gydytojas. esu Lietuvos kūrėjas karys - savanoris, ir šioje salyje ir šiame mieste neturiu jokių giminių, gyvenu vienišas. Gal esi jo pacientas? — vėl paklausė. Ne, nes iki šiol rimtai nesu sirgęs. — O tai didelis žmogus, tas tavo tautietis gydytojas, jis ne tik gerai , turbūt gydo, bet ir myli savo tautiečius, — Taip, — atsakiau, — kiek teko girdėti, jis myli visus žmones, o ypač rūpinasi savo tautiečių ne tik kūno, bet iir dvasios sveikata... "Ilgai gyvensi, jei tokį gerą užtarėją šio gero gydytojo asmenį turi" — pasakė dr. chirurgas...

Tas geradaris daktaras paskelbė spaudoj, kad sergu ir dėl to daugelis manė aplankė. O kai grįžęs norėjau su tuo daktaru atsilyginti, tai nė vieno cento ne nėmė. "Tik būk sveikas ir mesk svorį, o tavo pinigų man nereikia", pasakė.

Nu ką, broliai lietuviai, ar tai ne samatitietiškas pasielgimas? O juk tai ne pirmas ir ne su manim vienu toks, to daktaro, pasielgimas!

Ad multos annos jam!

— (k. p.)

17 MILIJONŲ LABDARAI

Vadinamo Mercy vajaus metu Chicagoje 1971 m. buvo labdaros reikalui surinkta 17,615,-803 doleriai ir jie padalinti 79-nioms įstaigoms, kurios Chicagoje globoja senelius, našlaičius, invalidus ir atlieka kitus labdaros uždavinius.

MOKYMASIS DVIEMIS KALBOMIS SĖKMINGESNIS

Ispaniškai kalbančiųjų grupių vadovas kun. R. Cruz pareiškė, kad daugelis lotynų Amerikos jaunimo, gyvenančio šiame krašte, dėl to netvarkingi, kad neįstengia sekti mokymo, kur dėstoma tik anglų kalba. Kun. Cruz tvirtina, kad daug didesnę pažangą rodo tie moksleiviai ir studentai, kurie dalyvauja dviemis kalbomis perteikiamame švietime.

PUSĖ ILLINOIS UNIVERSITEO STUDENTŲ RŪKO MARIHUANĄ

Illinois universitete Urbanoje ir Chicagoje buvo pravestas studentų apklausinėjimas. Rasta, kad net 65% jų nors kartą gyvenime yra rūkę marihuaną ar ėmę kitokių narkotikų. Apie ketvirtadalis jų ir dabar teberūko marihuaną.

Nepolitiškai nusiteikęs

— Vietoje rašius eiles, geriau prisiūtum man sagutę prie švarko,

— Ach, jūs, vyrai, niekad nemokate atskirti poetinės nuotaikos nuo kasdieninių dalykų. Štai žiūrėk, ką aš parašiau:

"Kad būčiau paukštelis.
Ir sparnus turėčiau,
Tai..."

— Tai tuomet būtum tikra žąsis—atsiliepė jos vyras.

Pamatė skirtumą

— Man atrdo, jog tavo vyras turi naują kostiumą (garnitorių)?

— Bet ne..

— Man atrodoč jog kas tai nauja jame yra...

— Tiesa, tai mano naujas vyras....

"SANDAROJE" jau galima gauti visiems naudingą leidinį:

KAIP SUDAROMI TESTAMENTAI

Peržiūrėjo teisėjai **Alphonse A. Wells** ir **Frank Monchun.** Paruošė dipl. teis. **Pranas Šulas.**

Čia suosekliai aptariamas testamentų reikalingumas ir jų galia, bei nurodoma jų forma ir paduodami pavyzdžiai ne tik pagal JAV veikiančius įstatymus, bet ir Vokietijoje, Anglosaksų pasaulyje ir kt.

Atskiru skyriumi — "Klausimai ir atsakymai" — aiškinami su testamentų sudarymu kylantys neaiškumai, tuo būdu patiekiant lengvai suprantamus nurodymus, ką daryti, kaip, kodėl ir ko vengti. Knygos kaina $3 Pinigus su užsakymais siųsti :: "Sandara" 840 W. 33rd St., Chicago, Ill. 60608.

Patarimai šeimininkėms

★

Pridėdami citrinos (lemono) sunkos prie salotų pagerinsime jų skonį.

Tokia sunka turi savyje ir reikalingų mūsų organizmui vitaminų.. .

Pirmutinis popierio fabrikas šiame krašte pastatytas 1690 metais Germantown, Pa.

Amerikos Lietuvių Tarybos Chicagos sk. valdyba. Iš k. sėdi vicepirm. kun. Adolfas Stašys, pirm. Julius Pakalka, vykd. sekr. Aldona Indreikaitė, vicepirm. Pranė Pakalkienė. Stovi iždo sekr. Antanas Švitra, vicepirm. Mikas Pranevičius, vicepirm. Rimas Staniūnas, protokolų sekret. Stasys Mankus irižd. Vladas Šoliūnas. Nuotr. P. Maletos

LINKSMESNEI NUOTAIKAI

AŠ MANAU NIEKO PRIEŠ NETURĖSIT...

Mandagumas yra gyvenimo būtinybė, be mandagumo kiltų įvairiausių nesusipratimų, ko gero vieni kitus nunuodytumėm.

Prie mardagumo kyla humoras, praeina pyktis, susikomfuzini ir priimi už gerą.

Susikaupusį aštresnį žodį, kaž kaip švelniau praryji, nepraleidęs kaip kokį karvelį iš burnos, kurio paskui nebepagautum.

Mandagumas reikalauja nusižeminimo, bet mandagumas kar tu suteikia tam tikrų teisių, ką nevisada atsiektų aštriu žodžiu.

Užeina gera prietelka, ištraukia cigaretę, susiranda degtukus, bet prieš užsidegdama sako:

— Aš manau, kad nieko prieš neturėsit, jei užsirūkysiu?

Ką gi gali prieš beturėti, kada jau užsidega cigaretę. Be to, mandagumas neleidžia ką nors prieš moterį pasakyti.

Koks geras pažįstamas visuomet kai ateina, dar būdamas už durų užsidega cigaretę ir tada įeina į vidų.

Žmogus žino, kad nerūkoma ir visos peleninės paslėptos, iš mandagumo karštus pelenus krato į saują ir rengiasi neštis namo.

Žinoma, nenorėdamas savo mandagumu atsilikti, paprašai, kad pelenus išpilti į šiukšlių dėžę.

Galbūt žmogus netam užsidega cigaretę, kad prismardintų butą, bet gal nori būti po dūmų uždanga, kad apsisaugotų nuo kokių nors "germs", kurių kaip žinom šiame krašte pilni pakampiai ir kuriuos pataria naikinti su "Lysol", išpurkšččiant visus pakampius.

Arba mano giminaitis, kai ateis užsidegs cigarą, tai papsina visą vakarą, bus prie stalo ar be stalo jo sigaras nenustoją rūkęs.

Cigarų rūkoriui rodyti mandagumą ir prašyti leidimą perdaug neatsargu, todėl geriau pasitikėti šeimininkų mandagumu, kad neuždraus rūkyti.

Susidaro savotiškas romantiškumas, ant stalo karšta vakrienė, dėl žvakės, plauko virš stalo cigaro dūmai, vienas kitas nusičaudo arba nusisukęs nusikosti.

Karšta vakarienė, karšti dūmai, karštos kalbos. Tik po tokios romantikos tenka tris dienas vėdinti kambarius.

Kitas prietelius Inkišaitis, didelis mėgėjas rūkyti, net mandagumo formalumų neatlikęs, pučia visiems į akis dūmus.

Vieną kartą ir jis priėjo liepto galą.

Patekus į ligoninę, gydytojas priežtai uždraudė rūkyti.

Aplankius ligoninėje vargšas nusiskundė:

— Pagalvok kokie žmonės ne mandagūs, mato, kad sergu ir negaliu, susirinkę pas kitą ligonį lankytojai, pučia dūmus be jo kio mandagumo.

Pareiškes užuojautą, priminiau, kad ir jis visai neseniai panašai darė.

Pasitaiko ir kurjozų. Štai geras pažįstamas grįždamas iš Alvudo pikniko, prisigėręs giros, užsuko pas savo prietelių taipgi didelį rūkorių Munštuką..

Girai pradėjus veikti, ėmė ir sugadino orą.

Mundštuko žmona pasišaukusi į virtuvę vyrą, pusbalsiai sako:

— Fu, koks kiaulė, atėjo ir pasmardino.

Tarp mūsų kalbant, reikia pasakyti, kad kiauliška smarvė per trumpą laiką išgaruoja, tuo tarpu, kai ne kiauliška smarvė laikosi tris dienas.

—Uknolis

GREITOJI PAGALBA

Nenusimink, gausi pagalbą. Kiaušinis nuo reumatizmo, rankų, kojų nutirpimo ir skaudėjimo jau yra.

Tuojau siųsk šį skelbimą ir savo vardą su antrašu, ir mes atsiųsime vaistų išbandymui.

ROYAL PRODUCTS
Newark4, New Jersey
North Sta. P. O. Box 9112

Domisi madomis

★

Du vagys sėdi tavernoje ir kalbasi: :

— Turiu būtinai susipažinti su vyriškom madoms šiems metams,—taria vienas.

— O ką, ar rengiesi pirkti naują kostiumą?

— Ne, tik norėčiau patirti kur bus kišeniai naujuose švarkuose.

Po paskutinio Indijos - Pakistano karo paaštrėjo Indijos ir Pakistaną rėmusios kom. Kinijos santykiai. Kiniečių (kairėje) ir indų kareiviai

Ar Atspėsite ŠIAS MIŠLES?

1. Į kluoną — iš laukų, iškluono — tarp akmenų, iš akmenų — vandenin, ir kaitron, iš kaitros—alkanon burnon?

2. Peiliais piausto, kraujo — nė lašo?

3. Ne žmogaus padarytas, o gardumas napsakytas?

4. Baltas, bet ne sniegas, skystas, bet ne vanduo?

5. Šakota, pumpuruota lendrė, iš tos lendrės balti kraujai bėga?

6. Aukšta boba viena koja šimtą vyrų pakilnoja?

7. Grigo Grigutis ežioje atsigulęs, lapą pasiklojęs, lapu užsiklojęs?

8. Žolė — ne žolė, su uodega — ne pelė?

9. Vyrukas už sprindį ne aukštesnis, galva už jį visą didesnė?

10. Geltonas vyrelis, žalia barzdelė?

ATSAKYMAI: 1. Duona, 2. Duona, 3. Medus, 4. Pienas, 5. sula, 6. Aguona, 7. Agurkas, 8. Bulvė, 9. Kopūstas, 10. Morka.

Deimantas 3,025 karatų

Didžiausias deimantas rastas 1905 m. Pietinėje Afrikoje. Neapdirbtame stovyje turėjo 3,025 karatus.

Nušlifuotas buvo padalintas į 99 didelius ir 96 mažus brilijantus

Didžiausią gabalą 530 kartų gavo Anglijos karalius.

CHICAGOS ŽINIOS

Filmų kūrėjo studiją aplankė sausio 23 d. Chicagos Skautininkų Ramovės valdyba. Filmų kūrėjas Vytautas Stasiūnaitis studijoje Marquette Parke parodė keletą filmų, būtent, Lietuva 1937 m., ją Argentinos lietuviams aplankius; Lietuva po II pas. karo — Jokūbo Stuko ir kt. suktų filmų montažas; Prof. A. Varnas — 1960 m. garsinis filmas; Tautiniai šokiai ir dainos; Algis Trakis ir Taksiukas Šleivys; Nykštukas.

Prieš 11—12 m. jo filmų studija buvo surengusi Jaunimo centre filmų vakarą.

Sutarta tokį filmų vakarą suruošti Jaunimo centre vasario 25 d. 7:30 val. v.

Filmų studijos iniciatoriu yra buvęs Vytauto tėvelis Valius, kuris Lietuvoje buvo baigęs eksperimentinės dramos studiją ir ilgus metus dirbęs įvairiuose teatruose, o 1949 m. atvažiavęs į Chicagą, savo sceninius patyrimus panaudojo filmų gamybai Į filmų gamybą įtraukė sūnų Vytautą, abi dukras ir savo žmoną Janiną. Jie yra investavę ir didelę dalį savo sutaupų. Tėvui Valiui vadovaujant, buvo sukurtas filmas apie dailininką A. Varną. Valius mirė prieš šešerius metus **Sk. R. v-ba**

Supratingas žmogus gali skubintis, bet visgi jis nedarys visko galvotrūkčiais, nes jis žino, kad kas daroma pergreit, tas daroma blogai. —Chesterfield

Pavyduolį kankina ne tik nelaimės, kurios jį užgula, bet ir pasisekimai, kurie aplanko kitus. —Colton

★

Ir taip pasitaiko

— Žiūrėk, Stasi, Vanduo visiškai supūdė ąžuolinį stulpą. Vargšas negalėjo atlaikyti prieš vandenį.

— Taigi matai! O mano boba vis ragina negerti alaus, o gerti vandenį.

NUBAUDĖ GYDYTOJĄ UŽ MOTERS UŽPUOLIMĄ

Lombard miesto gydytojas dr. W. J. Borak, 57 m., nubaustas iki 8 m. kalėjimo už tai, kad savo kabinete nuskriaudė 18 m. amžiaus moterį.

KARDINOLUI CODY NAUJOS PAREIGOS VATIKANE

Popiežius Paulius VI Chicagos kardinolą Cody ir Koelno kard. Hoeffner paskyrė į Vatikano ekonominių reikalų prefektūrą. Tos pareigos reikalaus kard. Cody periodiškai vykti pasitarimams į Vatikaną. Abudu šie kardinolai parinkti iš kraštų, kurie daugiau suaukoja Bažnyčiai.

DIDIEJI LAIKRAŠČIAI APRAŠĖ LIETUVIŲ ŠVENTĘ

Chicagos didieji laikraščiai gana plačiai aprašė nepriklausomybės minėjimą. Davė net ir sen. Dole, kongr. atstovo Pucinski, sen. Percy kalbų santraukas.

NAUJU BŪDU GRIEBS

JAV nusistatė prieš narkotikų spekuliantus imtis tų pačių kovos priemonių, kokiomis pasisekė sužlugdyti kriminalinio sindikato narius: griebti juos mokesčių mokėjimo srityje. Chicagoje jau tam rengiamasi.

★

SVARSTYS SOVIETŲ ŽYDŲ REIKALUS

Apie 150 įvairių religinių vadų kovo 19 - 20 d. dalyvaus pasitarimuose, įvykstančiuose Chicagos universiteto patalpose. Bus svarstomi Sovietų Sąjungoje esančių žydų reikalai.

400,000 DOL. IŠ BINGO

Nuo spalio 1 d. iki 1971 m. pabaigos Illinois valstijos iždas iš bingo turėjo pajamų 400,000 dolerių. Numatoma, kad per metus bus gauta iki 2 mil. dolerių. Tai tik koks trečdalis to, ko buvo tikimasi.

TELEFONU SU KINIJA

Kai kurie Chicagos laikraščių korespondentai žinias apie prezidento atsilankymą Pekine perdavė telefonu tiesiai iš Kinijos. Tereikėjo apie 10 minučių susijungti su Chicaga. Pasikalbėjimai telefonu vyko pusės žemės rutulio nuotolyje ir buvo gerai girdimi.

ILLINOIS PREKIAUS SU KINIJA

Gubernatorius Ogilvie spaudos konferencijoje Chicagoje pareiškė, kad Illinois valstybė greit įsijungs į galimybes prekiauti su Kinija ir į Kiniją pasiųs prekybos delegaciją. Gubernatorius taip pat pritarė, kad Chicagos simfonijos orkestras vyktų koncertuoti į Kiniją.

Dievo Karalystės Žinios

Nr. 21

Taigi dabar, prietarų rūkoms išsiblaškius, turėtume turėti šiek tiek pažangos mūsų bandyme suderinti Biblijos mokslą su protu. Neįdomu, kad protingi šių dienų žmonės pradeda galvoti apie neprotingus praeities mokinimus. Daugeliui nupasakojimas, kad Dievas esąs nutaręs kur nors dideliuje degančioje pasmerktųjų gelmėse amžinai kankinti jų nebažnyčinius tėvus, brolius motinas arba bočius, neatrodo panašus į Dievą, kurį jie nori garbinti. Duok Dieve, kad mes galėtumėm pakilti aukščiau už tokį įsitikinimą apie Jį.

SKYRIUS IV

Pažadėjimo Lankas

Jau matėme Biblijoje, mokslo ir proto žvilgsniu, kad kaip žmogus miršta, jis pasidaro negyvas; ir kad mes esame pasmerkta ir mirštanti padermė. Kaip tad mes galime pasirodyti akivaizdoje mūsų Sutvėrėjo, kurio įstatymai buvo sulaužyti? Kuo remiantis bent vienas žmogus gali turėti vilties sugrįžti į Dievo malonę ir vėl gėrėtis privilegija gyventi amžinai tikrai laimingose sąlygose? Argi Dievas atšauks savo smerkiantį sprendimą prieš mus remdamies vien mūsų pasižadėjimu nuo šio laiko geriau elgtis?

Biblija tikriausia parodo Sutvėrėjo planą, kuriuo einant pra rastoji žmonija turės progos sugrįžti į santaiką su Juo; bet norint sužinoti tiesą tuose dalykuose, reikia žengi pirmyn labai atsargiai. Aišku, kad kasinėdamies po tradicinės teologijos purvus ir tikėdamies ten rasti sau kokį nors protingą pagrindą tikėjimui ir paguodžiančiai vilčiai, mes nerasime jokio patenkinančio atsakymo, todėl ieškodami laikykimės tik Biblijos. Iki šiai vietai pasirodė, kad Biblija sutinka su gerai žinomais ir pamatuotais faktais ir su protu. Tatai suteikia mums pasitikėjimo. Ar nėra tat protinga laukti, kad joje galima rasti išsprendimas visų klausimų, liečiančių žmonijos likimą?

(Bus daugiau)

Kas įdomaujatės apie Tiesą, mes prisiųsim veltui knygelių.
Kreipkitės šiuo adresu:
Lithuanian Bible Students.
212 E. 3rd Street,

JAV-bių karių pratybos Panamos kanalo zonoje.

Laidotuvių Direktoriai
MAŽEIKA & EVANS
6845 SO. WESTERN AVE.
TRYS MODERNIŠKOS AIR-CONDITIONED KOPLYČIOS
MAŠINOMS VIETA
REpublic 7-8600 REpublic 7-8601

Kas Naujo Chicagoje

Ir Mūsų Lietuviškose Apylinkėse

PAMINKLINIS PIANO SANDAROS NAMUOSE

Pianinas, kuriuo skambindavo Jonas Byanskas, mokindamas Birutės chorą arba akompanuodamas solistams, tebestovi Sandaros patalpose, ir jis čia pasiliks kaipo kultūrinė vertybė ir primins apie neseniai mirusį muziką Joną Byanską.

Pranešimas

IV-sios Tautinių Šokių šventės dalyvių tautinių drabužių aprašymai jau išsiuntinėti užsiregistravusioms grupėms.

Aprašymus paruošė meninės dalies vadovė Genovaitė Dumčaitė - Breichmanienė, Tautinių Šokių Institutas, kuris vadovaujamas Bruno Shoto ir šventės rengimo komiteto atstovai.

LIETUVIŲ FONDO DEŠIMTMETIS

Amerikos Lietuvių Fondas mini savo veiklos dešimtmetį, kuris įvyksta šį šeštadienį, vasario 26 d. Inn Motion salėje, 5820 S. Kedzie Ave. Pradžia 6:30 val. vakaro.

Bus pristatyti nauji LF nariai, valdybos naríai...

Bus programa. Gros L. Bichnevičiaus orkestras.

Susilaukė Dukrelės

Žinomi veikėjai, žurn. Vytautas ir gail. sesuo Jezutė Kasniūnai jau tapo antrą kartą seneliai.

Pereitą šeštadienį, vasario 19 d., j.ų sūnus Vytautas ir marti Julytė Kasniūnai susilaukė dukrelės Ninos Teresės vardu. Jie augina sūnų Vytautėlį, įžengusį į trečius metus

Kviečia Dalyvauti

SLA 36-tos kuopos mėnesinis ir **ekstra** susirinkimas įvyks trečiadienį, kovo 1-mą, Chicagos Lietuvių Auditorijoje, 3133 S. Halsted St., 7:::3::0:: v. vak.

Visi nariai ir narės kviečiami į susirinkimą, nes bus rinkimas Pildomos Tarybos ir taipgi rinkimai delegatų į Seimą, kuris bus Miami, Fla., birželio mėnesį.

A. Kaulakis, rašt.

GENE NEKRASH BUVO ATVYKUS IŠ ST. PETERSBURG, FLA.

P-nia Genė Nekrash iš St. Petersburg, Fla., buvo atvykus sūnėno vestuvėms, apsistojo pas dukrą ir žentą Martins, Palos Park., Ill., ir aplankė sūnus.

Norėjo aplankyti ir Sandarą, bet laikas neleido, tai paliko pinigus apmokėti už Sandarą už du metus ir $10,00 auką pridėjo laikraščiui paremti.

PRANEŠIMAS

★

S.L.A. 134-tos Moterų kuopos susirinkimas įvyks penktadienį, kovo 3, Hollywood salėje, 2417 W. 43rd st. Pradžia 6:30 v. vak. Po susirinkimo bus vaišės.

Kviečiame visas nares dalyvauti, nes bus S.L.A. Pildomosios Tarybos rinkimai.

Kas dar negavo bilietų į kuopos Bunco, kuris bus kovo 5 d.,

TRUMPOS ŽINIOS

P. Urnežienė, gyv... Bridgeporte, namuose paslydusi, nusilaužė abi rankas, dabar baigia sveikti.

Felicija Ješmantienė, Springs Valley, Ill., užmokėdama prenumratą už Sandarą, dar pridėjo $5.00 spaudos palaikymui. Dėkojame.

Aleksas Blinstrubas, Sandaros bendradarbis, gyv. Bridgeporte, School of Nursing tarnautojas, šiomis dienomis buvo paaukštintas tarnyboje.

★ **Kazys J. Macke - Mariukas,** ilgų metų pareigūnas Chicago Savings and Loan Ass'n., šiomis dienomis pasitraukė iš pareigų ir grįžo į savo seną biznį, Real Estate, Insurance ir Income Tax Patarnavimą. Reikalui esant, kreipkitės adresu: 2549 W. 71st Street, Chicago. Telef. PR 6,3140. (pr.)

Antanas Jusas, sunegalavęs širdimi, guli šv. Kryžiaus ligoninėje, kamb. 548. Mes linkime jam greitai pasveikti.

Žinoma veikėja p-nia Rožė Didžgalvienė savo gimtadienį celebruos vasario 25 d.

P-nai Klem ir Pearl Petrosh atvyko iš New Buffalo, Mich., aplankė Sandarą ir įteikė $5.00 auką paremti lakiraščiui.

Pranešimas

Roselando žemaičių draugiško klubo susirinkimas įvyks vasario 29 d., 1 val. popietų Liet. Kultūros klubo salėje, 10413 S. Michigan ave.

Visi nariai-ės kviečiami atsilankyti, nes yra svarbių reikalų aptarti. Bus ir vaišių. **A. B.**

Senas pavirsta ir negirtas.

Žmogus anksti išmoksta kalbėti, o pakyla—gana vėlai.

Hollywood salėj, galės gauti. bus daug vertingų dovanų ir skanių vaišių. Pradžia 2:30 val. po pietų.

A. Halik,
nutarimų raštininkė

Suteikė Auką „Sandaros" Fondui

Pastaromis dienomis Sandaros laikraščio fondui įteikė savo auką sekantieji geri mūsų tautiečiai ir tautietės:

A. Vaskas, Chgo	$20,00
Jennie Nekrash, St. Petersburg, Fla.	10.00
Sofia Drazdauskas, Chgo.	5.00
Edward Litvinas , Chgo	5.00
Anna Indrelė, Chgo	5.00
Anna Rakauskas, Chgo	5,00
Clemas Petrošius, New Buffalo, Mich.	5.00
Mary & Joe Valence, Western Springs, Ill.	5.00
N. K. Reikalas, Kenosha, Wis.	5.00
Peter Tarnauskas, Paterson, N. J.	5.00
Juozas Tamašauskas, Fair Lawn, N. J.	5.00
Anna Bruzgulis, Willow Springs, Ill.	5.00
K. Buinevičius, Palos Park, Ill.	5.00
Stella Kudirka, Chgo	5.00
Anna Canadeo, Chgo	4.00
Jonas Rutkauskas, Chgo	4.00
T. Janulis, Chgo	3.00

Po $2.00 — Jonas Ramoska, Chicago, Angella Padelsky, Minerville, Pa., Emilia Kaleda, Chgo, S. Martinkus, Chgo, P. Katauskas, Worcester, Mass., Melvina Zigmont, Chgo., Dora, Ill. Paulauski, Dolton, Ill.

Po $1.00 — Mrs. T. Vildžius, Chgo, V. Petrulis, Chgo., Frank Petrauskas, Burr Ridge, Ill., V. Staugaitis, Chgo.

Bridgeporte

PAMINĖJOME VASARIO 16-tą

★

Bridgeporto šv. Jurgio lituanistinė mokykla vasario 16 d. paminėjo Lietuvos atstatymo 54-tąją sukaktį

Pamokų metu, 1 v. p. p, visos parapinės mokyklos mokiniai(apie 200) su visų skyrių seselėmis mokytojomis ir direktorė seselė Marlene susirinko didelėn salėn. Ten pat dalyvavo ir lit. mokyklos komiteto nariai — pirm. S, Kelečienė, sekretorė S. Šmaižienė, ižd. A. Bilitavičius ir keturių mokinių mamytė p-nia Goštautienė bei jų senelė.

Sergančios li. mokyklos mok. Magd. Šulaitienės vardu, pagrindinį sveikinimo žodį tarė dviem kalbom Pr. Šulas. Po to sekė Lietuvos ir JAV himnai, kuriuos sugiedojo visi švenčių dalyviai.

Programos pranešėja buvo 8 sk. mokinė Virginija Žeimytė, trumpai angliškai apibudindama dainų ir šokių turinį. Gana gražiai buvo sudainuotos: "Mūsų vėliava", "Grįšim, grįšim" ir "Lietuva brangi".

Pasigėrinai pašokti trys tautiniai šokiai: Gyvataras, šustas ir žiogelis, kurie amerikoniukų mokinių ir tėvelių bei seselių mokytojų buvo sutikti šiltais plojimais. Visa programa praėjo sklandžiai **S. Š-nė**

Žagarėčių Klubas

Žagarėčių klubo metiniame susirinkime sausio 23 d. Hollywood salėje pirmininkavo P. Masilionis Išrinktoji valdyba užmė savo vietas; vicepirm. Rožė Didžgalvis ir kontrolės rašt. Josephine Masilionis, o visa valdyba likosi savo pareigose. Buvo pagerbta mirusi klubo narė Paulina Burba, mirusi sausio 3 d. ir palaidota Wisconsine. Šeimai išreikšta užuojauta

Knygų revizijos komisijos raportas priimtas.

Sekantis klubo susirinkimas įvyks vasario 27 d. Holllywood salėje, 2417 W. 43 St., 1 v. po pietų. Visi nariai kviečiami gausiai dalyvauti Teks aptarti veikla ir piknikus. Nariai prašomi užsimokėti mokestį klubui, kad nebūtumėt suspenduoti.

—**Rožė Didžgalvis**.

APLINK MUS

DAKTARAS FRANK RAILA BUVO ATVYKĘS CHICAGON

★

Dr. Pranas Raila, sūnus kadais se žymaus Chicagos lietuvių veikėjo Prano Railos, kuris kuris dabar yra Veteranų Ligoninėje, Los Angles, Calif., neseniai buvo atvykęs Chicagon dalyvauti radiologų konvencijoje ir taproga aplankė savo motiną ponią Janet Raila, kuri gyvena Marquette Parke, ir sergančią bobutę Anną Kuizin, kuri gyvena Town of Lake apylinkėj.

Taipgi aplankė savo seserį ir jos vyrą dr. Ed. Abderholdin, Antiock, Ill.

Daugiau malonumo yra mylėti, negu būti mylimam.

Rūdys ėda geležį, o pavydas — žmones.

Bloga pati ir gerą vyrą pagadina.

GERIAUSIA DOVANA — TAI JIB VAISTAI GALVOS ODOS-PLAUKŲ PRIEŽIŪRAI. Šveicarijos Patentų Instituto garantuoti. Geriausia dovana jūsų giminėms, pažįstamiems ir sau. JIB 8 oz., 16 savaičių vartojimui. Jūsų užsakymus siųsti su $6.00 apmokėjimu — JIB LABORATORY, 1437 So. 49th Ave., Cicero, Ill. 60650. JIB Atstovybė, 2498 Daugall Rd., Windsor, 12, Ont., Canada. JIB Skyrius: 7 Stuttgart 50, Duisburgerstr. 7-10 W. Germany. Vaistinėse: J & J, 2557 W. 69th St. Chicago; 5000 W. 16th St., Cicero; 4754 S. Wood St., Chicago; 2923 N. Milwaukee Ave., 1147 N. Ashland Ave., Chicago ir t.t.

SIUNTINIAI Į LIETUVĄ
Įvairių, gerų prekių, didelis pasirinkimas! Automobiliai, akordeonai, šaldytuvai, televizijos aparatai, maistas, piniginiai certificatai.
PACKAGE EXPRESS & TRAVEL AGENCY, Inc.
Licensed by Vneshposyltoy
Atstovai: VYTAUTAS ŽUKAUSKAS — MARIA NOREIKA
Vienintelė jų įstaiga Chicagoje (60629)
2608 West 69 St., tarp Rockwell ir Talman Ave.
Tel. WA 5-2787

Praktiška Mašina Bulvėms Tarkuoti
TINKA VALGYKLOMS IR PRIVATINIEMS NAMAMS

Ši Mechaniška Tarka Yra Mano Paties Pagaminta.
✦ Gerai atlieka darbą
✦ Lengva Operuoti
✦ Nebrangiai Kainuoja
102 SPRINGS STREET
WILLOW SPRINGS, ILL.
Viktoras J. Schults (Šukys)
DĖL INFORMACIJŲ PASAUKITE TERMINAL 9-6823

MOVING MOVING
PERKRAUSTYMAS IŠ ARTI IR TOLI
Ilgų metų patyrimas - Pigus sąžiningas patarnavimas. Nauji dideli sunkvežimiai — Patobulinti perkraustymui įrankiai.
Kaip patys sunkvežimiai, taip ir jūsų perkraustomi baldai YRA APDRAUSTI — INŠIURINTI.
ALBINAS NAUJOKAITIS
2022 W. 69th Street Chicago, Ill. 60636
Telefonas: WAlbrook 5-9209

Mūsų brangiam akomponiatoriui
Muz. JONUI BYANSKUI mirus,
jo sūnų ROBERTĄ BYAN, brolį ALEKSANDRĄ BYAN ir seserį MARIJĄ MIKOLAITIENĘ, ONĄ ir prof. PETRĄ JONIKUS nuoširdžiai užjaučiame ir kartu liūdime.
Faustas Strolia ir
Lietuvos Vyčių choras

PASSBOOK SAVINGS...
the best way to save regularly!
5% a year
Paid and Compounded Quarterly
OUR SAVINGS CERTIFICATES EARN UP TO 6%
see us for HOME financing.
AT OUR LOW RATES
WITH REPAYMENT TO FIT YOUR INCOME...
INSURED
Mutual Federal Savings and Loan
2212 WEST CERMAK ROAD CHICAGO, ILLINOIS 60608
PETER KAZANAUSKAS, President Phone: VIrginia 7-7747
HOURS: Mon.Tue.Fri.9-4 Thur.9-8 Sat. 9-1
66 YEARS SERVING CHICAGOLAND

SIUNTINIAI Į LIETUVĄ
COSMOS PARCELS EXPRESS CORP.
MARQUETTE GIFT PARCELS SERVICE
2501 W. 69th St., Chicago, Ill. 60629. — Tel. WA 5-2737
3333 So. Halsted St., Chicago, Ill. 60608.—Tel. 254-3320
Įvairių prekių pasirinkimas, automobiliai, motociklai, šaldytuvai, maistas, doleriniai Certifikatai.
V. VALANTINAS

MOVING
Apdraustas Perkraustymas
Įvairių Atstumų
A. VILIMAS
823 WEST 34TH PLACE
Telef. FRontier 6-1882

TONY POWELL
(Povilonis)
REAL ESTATE BROKER
2749 West 63rd Street
CHICAGO, ILL. 60629
Tel. (312) 434-3400
Res. Tel. 735-1968

Patarnauju Namų Pirkime Ir Pardavime, Apdraudų Agentūra, Išrašomos Visų Rūšių Apdraudos
BELL REAL ESTATE
Juozas Bacevičius
6455 So. Kedzie St., Chicago, Ill. 60629 Telef. 778-2233
Įstaiga veikia: nuo 9 iki 8 val. vak. kasdieną. Šeštad. ir sekm. nuo 9 iki 4 val. p. p.

CONTINENTAL RESTAURANT
IR
Delicatessen Maisto Produktai
Paruošiam ir pristatom maistą pramogoms, vestuvėms, bankietams ir pan.
JONAS IR GENOVAITĖ MALIORIAI
Savininkai
3139 So. Halsted Street,
Chicago, Illinois 60608
Tel.: 842-9559

LAIDOTUVIŲ DIREKTORIAI
Lietuvių Laidotuvių Direktorių Asociacijos Nariai
PETRAS BIELIŪNAS
4348 S. CALIFORNIA AVE. Tel. LAfayette 3-3572
POVILAS J. RIDIKAS
3354 S. HALSTED STREET Tel. YArds 7-1911
STEPONAS C. LACK IR SŪNŪS
(LACKAWICZ)
2424 W. 69th STREET Tel. REpublic 7-1213
2314 W. 23rd PLACE Tel. VIrginia 7-6672
11028 SOUTHWEST HIGHWAY, Palos Hills, Ill. 974-4410
ANTANAS M. PHILLIPS
3307 S. LITUANICA AVE. Tel. YArds 7-3401
JURGIS F. RUDMIN
3319 S. LITUANICA AVE. Tel. YArds 7-1138, 1139
VASAITIS - BUTKUS
1446 S. 50th AVE., Cicero, Ill. Tel. OLympic 2-1003
LEONARDAS BUKAUSKAS IR SŪNUS
10821 So. MICHIGAN Ave., CHICAGO, ILLINOIS
649 EAST 162nd ST., SOUTH HOLAND, ILLINOIS
Phone COmmodore 4-2228
TURIME KOPLYČIAS VISOSE MIESTO DALYSE

HIGH RATES
5% Per Annum Passbook Accounts
PAID QUARTERLY
—AT—
BRIGHTON
SAVINGS & LOAN ASS'N
HIGHEST RESERVES
4071 Archer Avenue
Chicago, Ill. 60632
TEL. — LA 3 - 8248
(West of California Avenue)
6% Per Annum $5000 or more Certificates 2 year min.
5¾% Per Annum $1000 or more Certificates 1 year min.
5½% Per Annum Investment Bonus Certificates

10% - 20% - 30% pigiau mokėsite už apdraudą nuo ugnies ir automobilio pas
FRANK ZAPOLIS
3208½ West 95th Street
CHICAGO, ILLINOIS
Tel. GA 4-8654 ir GR 6-4339

Jums Tinkamiausiai Galės Patarnauti
NORMAN BURŠTEINAS, kailių krautuvė ir siuvykla.
Priima užsakymus naujiems ir pataiso ir persiuva dėvėtus. Toj srity dirbo Kaune, o nuo 1950 m. Čhicagoj. Jis aprengs jus lietuviams tinkamu skoniu ir jo patarnavimu būsit patenkinti. Priima kailius valymui ir apsaugai.
185 North Wabash Ave., telef. 263-5826 ir buto 677-8489