SANDARA

THE LEAGUE

LITHUANIAN NEWSPAPER

SANDARA
Published by the
Lithuanian National League
of America
Consisting of 100 Branches Located
in All Principal Cities of the
UNITED STATES
840 W. 33rd St., Chicago, Ill.
Telephone: YArds 7-4789

Price 10 c. PENKTADIENIS, LIEPOS — JULY 14, 1972 Nr. 28

CENTER FOR RESEARCH LIBRARIES

BRUOŽAI

LIETUVIAI DAUGIAUSIA KELIA RŪPESČIŲ KOMUNISTAMS

★

Komunistų Sovietų Sąjunga yra sudaryta iš daugelio pavergtų didelių ir mažų tautų. Visų tautų veiklesnieji tautiniai susipratusieji, jau Stalino buvo žiauriai išžudyti arba ištremti į tolimą Sibirą, vergų stovyklas.

Neramumais pasižymėjusios prieš komunistinę vergiją, Kaukazo tauutelės ištisai buvo išnaikintos, išžudant arba ištremiant į Sibiro stovyklas. Dar Kruščiovui esant Ukrainos komunistų partijos bosu, milijonai ukrainiečių buvo išžudyti arba išvežti.

Didesnių ar mažesniu mastu naikinimas buvo ir tebėra atliekamas visose komunistų pavergtose tautose.

Kadangi geležinėje uždangoje yra pasidariusių plyšių, pro kuriuos laisvasis pamato kas vyksta už geležinės uždangos, dabartiniai Kremliaus bosai, nenorėdami komprotituotis, vengia masinių žudimų bei trėmimų.

Pastaraisiais laikais daugiausia Maskvai rūpesčių kelia žydai ir lietuviai.

Žydai labai išgarsino komunistų vykdomą terorą ir sloplinimą atskirų tautų, bei persekiojimą religijos.

1970 metais Pranas Brazinskas su sūnum privertė nusileisti sovietų lėktuvą Turkijoje, kad pabėgtų pro geležinę uždangą. Tais pačiais metais Vytautas Simokaitis su žmona mėgino su lėktuvu pabėgti į Švediją, tik jiems nepavyko. Buvo nuteistas 15 metų sunkiųjų darbų vergų stovyklon.

Daugiausia išgarsino po visą pasaulį, Simo Kudirkos mėginimas pabėgti nuo rusų laivo, peršokant į amerikiečių pakrančių laivą, bet buvo išduotas.

Simas Kudirka 1971 m. gegužės mėn. Vilniuje, buvo nuteistas 10 metų vergų stovyklon. Kudirkos teisme pasakyta ilga kalba, smerkiamai komunistinį režimą už kalinimą ir išsiuntimą lietuvių į vergų stovyklas, terorizavimą ir išnaudojimą, nuskambėjo per visą pasaulį, parodant tikrą komunistų teroristų veidą.

Vykdomas tikėjimo varžymas ir plečiama rusifikacija, susilukia vis didesnio lietuvių pasipriešinimo.

Pro geležinę uždangą pasiekė žinios apie nubaudimą dviejų kunigų už tikybos dėstymą.

Pasaulį sujaudino jaunuolio Romo Kalantos susideginimas, šaukiant "Laisvės Lietuvai!". Pasaulį pasiekė smulkios žinios apie vykusias Kaune jaunimo demonstracijas sąryšy su R. Kalantos susideginimu

17.000 parašų skundas Jungtinėms Tautoms, dėl tikėjimo varžymo.

Nors ir dedami įvairūs suvaržymai, bet pasaulį pasiekė žinios apie dar poros lietuvių susideginimą ir trečio mėginimą susideginti.

Visos šios žinios pasiekia laisvąjį pasaulį ir plačiai komentuojamos spaudoje bei radijo. Jokie komunistų suvaržymai neįstengia apsaugoti nuo panašių, jiems nemalonių įvykių, kompromituojantį jų rėžimą. Pergriežtų priemonių, Stalino vartotų, negali imtis, nes sukeltų prieš save laisvajame pasaulyj gyvenančius komunistuojančius arba jiems prijaučiančius.

Atsimintina, kad per virš 50 metų geležinė uždanga yra gerokai prarūdijusi, pro kurią jau visos žinios pralenda. Jie patys yra gerai įsitikinę, kad nors ir jų dvasioje išaugintas jaunimas, nėra negalvojantis padaras ir gerai atskiria propagandą nuo tikrovės.

Kremlius noroms - nenoroms turės daugiau atsižvelgti į žmonių jausmus, į jų tautinius siekius. Smurtu valdymas kraštui ateneša tik skurdą ir krašte didėjantį nepasitenkinimą.

—A. Salietis.

JAPONIJOJE LIŪTYS PRIDARĖ NUOSTOLIŲ

Japonijos Shikoku ir Kyusha salose nuo ilgo lietaus persisunkusi žemė 7925 vietose slinkdama, lyg ugniakalnio lava, sunaikino ištisas apylinkes.

5,221 asmuo neteko pastogės, 74 žmonės žuvo, 114 yra dingę ir 113 asmenų sužeisti.

Vietnamo Žemė Persisunkusi Kraujo

Saigono pareigūnas paskelbė, kad laike trylikos savaičių komunistų ofensyvos priešas neteko 50,000 užmuštais.

Pietų Vietnamo žuvo 10,000 kareivių.

Per visą karą Vietname priešas neteko 855,437 kareivių, o savųjų žuvusių skaičius buvo 162,514.

AUTOMOBILIO IŠDAIGOS

Australijoje viename miestelyje, netoli Melbourno automobilis su automatine bėgių dėže pradėjo kelionę be vairuotojo.

Pravažiavo svarbią gatvę, sulaužė dvi tvoras, laiptais įvažiavo į namą, pervažiavo per tuščią salę, išvažiavo per užpakalines duris, sulaužė dar vieną tvorą ir sustojo atsirėmęs į policijos nuovados namą.

Automobilis buvo labai mažai sužalotas.

Japonijoje Nauja Vyriausybė

Paralmento patvirtintas naujas Japonijos premjeras Kakuci Tanaka jau sudarė naują vyriausybę. Tanaka patikėjo ministerių portfelius partijų tirms vadams, kurie balsavo prieš jo kandidatūrą.

Jis norėjo valdžioje turėti ligšiolinį užsienio reikalų ministerį Takeo Fukuda, bet tas atsisakė.

Nuslinkusi Žemė Užgriovė Geležinkėlį

Tarp Vakarų Vokietijos ir Austrijos siaurame tarpeklyje, kuriuo dugne eina geležinkelis, nugriūdama žemė užvertė geležinkelį.

Garvežio vairuotojas ekspreso Muenchenas — Roma, suskubo paskutiniu momentu sustabdyti traukinį ir išvengė katastrofos. Garvežys nuo bėgių nušoko, bet vagonai didesnio smūgio nebuvo paliesti ir keleiviai nė kiek neunkentėjo.

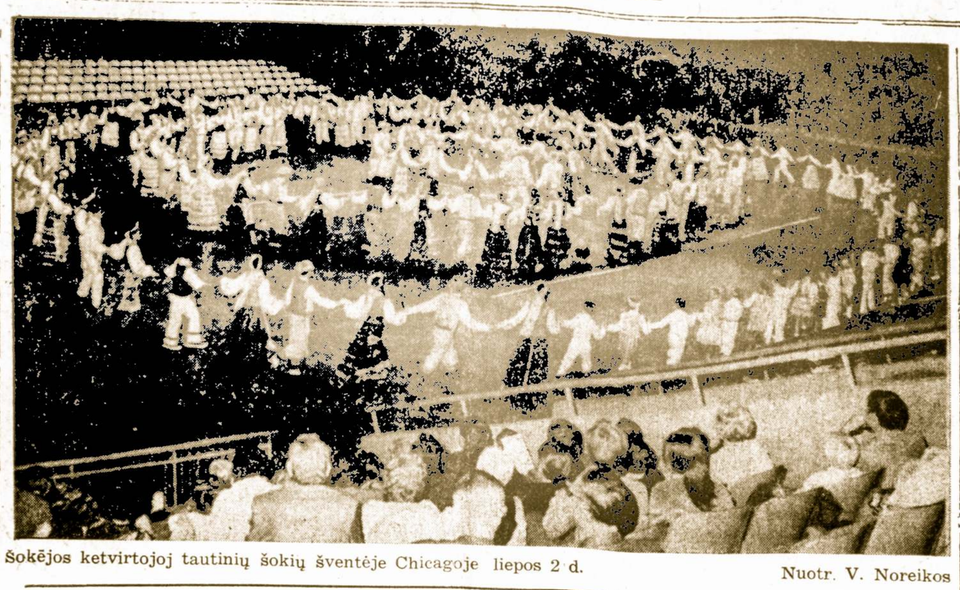

Šokėjos ketvirtojoj tautinių šokių šventėje Chicagoje liepos 2 d. Nuotr. V. Noreikos

LIBIJOS "KARINGA" DEKLARACIJA

Libijos diktatorius premjeras Moammar Khadafy paskelbė karingą deklaraciją, kad jo valdžia padės J. A. Valstybių negrams ir teroristams jų kovoje su valdžia.

"Išlaisvinus Wheelus bazę nuo amerikiečių imperialistinio vieš patavimo, kova perskėlė į J. A. Valstybių širdį. Stovime 25 milijonų amerikiečių negrų pusėje. Stovime 5 milijonų amerikiečių musulmonų negrų, persekiojamų dėl rasės, pusėje. Lra J. A. Valstybėse piliečių teisės įstatymas ir yra Laisvės statula, bet po visa tuo yra užrašas: "Negrams ir šunims buvimas draudžiamas", taip apšvietė Libijos gyventojus uzurpatorius premjeras Khadafy "vertindamas teisybę".

Pats sirgdamas "laisvintojo" manija, ieško "arabų" J. A. Valstybėse, kur jo ginamieji negrai ir taip abiejų partijų proteguojami.

NEPERŠAUNAMAS STIKLAS

★

Vakarų Vokietijoje yra pagamintas neperšaunamas stiklas, kuris yra sudarytas iš 11 — 13 sluogsnių. Šeši sluogsniai yra stikliniai 3,9 milimetro storumo, penki kiti iš epoksido 9,7 milimetro storumo. Tas stiklas yra 28 milimetrų storumo ir 87 proc. matomumo. Jo skaidrumas dideesnis, negu ligšiolinių šarvinių stiklų.

Tie stiklai tiks bankuose kasų langeliams, nes užpuolikai jų neišdaus net ir kirviu

JAPONIJOS TECHNOLOGIJA IR AMERIKIEČIŲ BOMBOS

Pulk Carl Miller, 8 eskadrilės sprasminių lėktuvų, esančių Tailande vadas, pareiškė, kad japonų elektroninė technologija padėjo amerikiečiams tiksliai bombarduoti karinius taikinius Vietname.

Japonų produkcijos televizijos kameros ir televizijos aparatai įrengti lėktuvo priešakyje padeda preciziškai nukreipti bombas, kurios be klaidų pataiko į tunelių angas, fabrikų stogus ir tiltus.

Kiekviena tokia "galvojanti bomba" aprūpinta televizijos "akimi" kainuoja vienuolika tūkstančių dolerių.

NAUJAUSIOS ŽINIOS

Prancūzijos valdžioje Nieko Naujo Neįvyko

Atsastytydinus Prancūzijos premjerui Jacques Chaban-Delma tai vietai paskirtas gaulistų stovyklos veteranas Pierre Messmer.

Messmer sudarė ministerių kabinetą beveik iš tų pačių asmenų. Vienintelė naujenybė, tai priėmimas į vyriausybę buvusio premjero Edgar Faure, kuris paskirtas atidarytos naujos bendriesiems reikalams ministerijos ministeriu.

★

SOVIETAI PERKA IŠ JAV-BIŲ JAVUS

Tarp Sovietų Sąjungos ir J. A. Valstybių sudaryta prekybos sutartis, pagal kurią sovietai pirks iš JAV-bių javų už 750 milijonų dolerių.

Ligi šiol sovietai javus pirkdavo už grynus pinigus, dabar, pirmą kartą istorijoje, prašo iš Commercial Credit Corporation kredito sumoje 500 milijonų dolerių.

★

TREČIAS PASAULY

Londono parodoje didelėje apsaugoje išstatytas savo didumu trečias neapšlifuotas deimantas, pavadintas Sierra Leone žvaigždė, kuris sveria pusę svaro. Jis turi 968,9 karatų.

Tas deimantas bus išstatytas varžytinėms. Jo pradinė kaina bus 2.4 milijonai dolerių. Bet tikimasi, kad pardavimo kaina sieks 12 milijonų dolerių. Kai jis bus apšlifuotas ir supiaustytas į mažus gabalus, jo kaina padvigubės.

Diržiausias pasaulio deimantas, pavadintas "The Cullinan" yra 3,106 karatų, antras iš eilės "The Excelsior" yra 995 svarų.

ATMETĖ PASIGAILĖJIMO PRAŠYMĄ

Tailando valdžios maršalas Thanom Kittikachom atmetė žudiko Somchai Thamwathan, 20 m. amžiaus, pasigailėjimo prašymą ir buvo sušaudytas už išprievartavimą, vėliau pasmaugimą ir įmetimąą į kanalą 11 m. mergaitės.

JAPONŲ FABRIKO PROTESTAS

Japonijos televizijos aparatų "Sony" dirbtuvės prezidentas Ahio Morita įteikė Amerikos ambasadoriui Robertui Ingersolla Tokyo į rankas protestą, kad tos firmos gaminius amerikiečiai pritaikė "galvojančioms bombobs" sudaryti, kurios naudojamos Vietname. Morita pareiškė, jog nežinojo,, kad tie aparatai bus pritaikyti karo reikalams

Numirė Patriarchas Athenagoras

Instambule numirė 86 metų amžiaus patriarchas Athenagoras 250 milijonų stačiatikių sielovadas.

Savaitę prieš mirtį patriarchas nukrisdamas nuo laiptų nusilaužė kaulą. Liga ėjo blogyn, nes pradėjo (labai mažėti kraujo spaudimas. Kraujo spaudimui sumažėjus ligi kritiškos ribos, nebebuvo galima išgelbėti nuo mirties.

Velionis 18 metų buvo JAV-bėse stačiatikių patriarchas ir buvo gavęs pilietybę

Įsirašė įstorijon kaip šalininkas susivienijimo stačiatikių ir katalikų bažnyčių. Popiečiui Pauliui VI 1963 m nuvykus į Šventąją Žemę, nuvažiavo ten ir patriachas Athenagoras ir ant Alyvų kalno įvyko istorinis dviejureligiųjų vadų susitikimas, kur "taikos pasibučiavimu" padarė žingsnį, vedantį į bažnyčių susivienijimą. Tos dvi bažnyčios buvo išsiskyrusios 1054 m. schizmos laikais.

✦

Numirė buvęs Venecuelos Prezidentas

Raul Leoni, buvęs Venecuelos prezidentas nuo 1964 ligi 1969 metų numirė sulaukęs 67 metų amžiaus. Mirtis ištiko jį tremtyje(New Yorke.

John Connelly – Didelė Viltis

Prezidento pasiuntinys John Connelly apvažinėjęs pasaulį, po vizito Bengalijoje, Indijoje ir Pakistane pasakė, jog esanti "didelė viltis", kad taika ir puiki ateitis bus visame Indijos subkontinente.

NEMIRTINGA LAISVĖ

"Dziennik Związkowy" liepos 7 d. laidoje įdėjo straipsnį — "Nemritinga Laisvė". Tame straipsnyje sakoma — po 55 metų rusų "revoliucijos" ir po 32 metų nuo užgrobimo trijų Baltijos valstybių, laisvės dvasia tebėra gyva.

Lietuvoje trys jaunuoliai nusižudė susidegindami vardan laisvės. Iš Kauno gautomis žiniomis, įvyko kruvini susirėmimai, kuriuose minia šaukė: "Laisvės Lietuvai!" Apie 200 jaunuolių areštuoti...

Mūsų manymu, tie tragiški epizodai yra rodyklė, kad komunizmas laisvės trokštančių bus nusviestas į istorijos šiukšlyną!...

O dabar, ar Washingtonas nepajėgtų pravesti laisvinimo akcijos pavergtoms tauotms? Tokių klausimu baigė straipsnį šis lenkų laikraštis.

✦

ARCHITEKTO KARSTAS

Florencijoje elektrikai įvesdami katedrojee elektros laidus, užtiko numirusio 1446 m. žymaus architekto Bruelleschi karstą. Jis buvo pionierius ir revoliucionierius architektūriniuose projektuose.

To architekto suprojektuota katedros kopula buvo kopijuojama ir kitat bažnyčias statant

Tuo modeliu buvo pastatyta Romoje šv Petro bazilika ir Londone šv. Povilo katedra.

★

Sovietų Ministeris Gromyko Keliauja...

Pirmą kartą sovietų istorijoje užsienio reikalų ministeris išvyko aplankyti Benelukso valstybes.

Gromyko laike aštuonių dienų aplankė Olandiją, Belgiją ir Liuksemburgą.

Matyti, sovietai netekę pasitikėjimo pasauly, ieško "draugų" savo despotiškam režimui paremti.

Rumunijos Premjeras Pradėjo Pamokslauti

Rumunijos prezidentas Nicolae Ceausescu priėmė iš Texas grupę studentų ir pamokins juos paspausti prez. Nixono valdžią, kad nustotų bombarduoti Š. Vietnamą.

166 amerikiečiai studentai nuvyko Rumunijon su vizitu "geros valios" ir pasirodyti ant scenos su dainomis.

Saigono Kariuomenės Laimėjimas

Saigono kariuomenė perkirto visu ilgiu tryliktą kelią, einantį į komunistų apsuptą An Loc miestą, o esantį dalinai sugriautame mieste likviduoja priešo likučius. Miestas buvo apgultas 68 dienas.

Į išlaisvintą miestą žygiuoja daliniai su amunicija ir vaistais, o iš miesto žygiuoja ilgos kolonos gyventojų, išvargusių griuvėsiuose per apgulos laiką.

DĖL ILGOS KALBOS, ATSTOVAI UŽSNŪDO

Italijos naujai patvirtintas premjeras Giulio Andreotti taip ilgai skaitė savo valdžios deklaraciją, susidedančią iš 11,200 žodžių, kad dauguma politikų pra radę narvus pradėjo tarpusavy kalbėtis, arba kai kurie net nūsnūdo.

"Turiu viltį, kad jo valdžia tiek ilgai išsilaikys, kiek ilgai užtruko jo programos skaitymas", prakvošė neo-fašistų vadas Giorgio Almirante.

★

ISPANIJOJE FRANCO ĮPĖDINIS

Madrido dienraštis "ABC" pirmas davė signalą, kad 79 metų Ispanijos diktatorius Francisco Franco jau numatė savo įpėdinį, kuris perims valstybės vairą..

Ispanijos valdovo pareigas perims admirolas Luis Carrero Blanco, kuris nuo 1967 m. ėjo vicepremjero pareigas.

Vietnamo Prezidentas N. V. Thieu Inspektuoja

Pietų Vietnamo prezidentas Nguyen Van Thieu inspektuoja komunistų apgultą An Loc miestą.

Thieu ten nuskrido helikopteriu, apdovanojo miesto gynėjus ordinais, aplankė ligonines ir su ligoniais pasikalbėjo ir aplankė kapines, kuriose palaidoti žuvę kariai.

Laike Tieu vizito komunistai smarkiai apšaudė miestą. Vienas sviedinys sprogo netoli prezidento Nguyen Van Thieu—400 pėdų nuotoly.

Švedijoje, Upsalos seismologijos institutas užregistravo smarkų žemės drebėjimą Indonezijoje.

Žemės drebėjimo galingumas atitinka Richterio skalėje 7.6.

Susisiekimo kontrolė Vakarų Vokietijoje.

SANDARA

THE LEAGUE

LITHUANIAN NEWSPAPER

LITHUANIAN WEEKLY NEWSPAPER

Published Every Friday by the
LITHUANIAN NATIONAL LEAGUE OF AMERICA
General Office
440 West 33rd Street, Chicago, Illinois — Telephone YArds 7-4789

SUBSCRIPTION RATES:

In The United States per year $5.00
In Canada and all Foreign Countries per year $6.00

Second-class postage paid at Chicago, Illinois.

Amerikos Lietuvių Tautinės Sandaros.
UŽSAKYMŲ KAINA:

Suvienytose Valstybėse metams $5.00
Užsienyje metams $6.00

PAVERGTŲJŲ TAUTŲ SAVAITEI ARTĖJANT

Ryšium su Pavergtųjų Tautų Saviate, JAV Kongreso 1959 m. įstatymu skelbiama trečiąją liepos mėn. savaitę (šiais metais liepos 16—22) Pavergtųjų Tautų Amerikos Draugų organizacija (pirmininkas Christopher Emmet) ir Pavergtųjų Euopos Tautų Seimas — ACEN (pimininkas Stefan Gorbonskię paskelbė pareiškimą, kuriame pažymėta: šių metų Pavergtųjų Tautų Savaitė šiame krašte bus paminėta atsižvelgiant į š. m. gegužės mėn. įvykusį pasitarimą Maskvoje. **Jis turėsiąs toli siekiančių padarinių Rytų Europai ir pasaulio taikai.**

Pareiškime pabrėžta: sovietai pažeidė tarptautinius susitarimus su JAV ir 1940 m. okupavo Baltijos valstybes. 1948 m. pabaigoje sovietai savo kontrolėje jau turėjo daugiau kaip 100 milijonų laisvų gyventojų.

Abi organizacijos priminė 1956 m. Vengrijos revoliucij,ą, 1968 m. Čekoslovakijos invaziją, darbininkų riaušes 1970 m. Lenkijoje ir 1972 m. sukilimą Kaune, okupuotoje Lietuvoje.

Pažymėta, kad negali būti pastovios taikos Europoje, jei Rytų ir Vidurio Europos europiečiams neduodama teisės spręsti jų pačių likimą.

J. Amerikos Valstybės laikomos tradicine laisvės gynėja. Jos tokia liks tik atvėju, jei jos ir toliau pasisakys už teises tų, kuriems atsakoma teisėta vieta tarptautinėje tautų bendruomenėje.

Savo pareiškime abi organizacijos **kvietė JAV Kongresą** atkreipti dėmesį į Pavergtųjų Tautų Savaitę, į tebėsiamą pagrindinių žmogaus teisių pažeidimą, komunistinių režimų vykdomą Rytų ir Viduro Europoje, **krepėsi į JAV gubernatorius ir merus** paskelbti atitinkamas proklamacijas, kuriomis trečioji liepos mėn. savaitė skelbiama, jų valstijose ar miestuose, Pavergtųjų Tautų Savaite, be to, dar kreipėi į visų tikybų religinius vadus laikyti pamaldas Pavergtųjų Tautų Savaitės metu ir savo pamokslluose prisiminti Rytų ir Vidurio Europos gyventojus, pagaliau, kreipėsi į JAV gyventojus, tos savaitės metu (liepos 16 — 22) pareikšti savo supratimą, jog 100 milijonų Rytų ir Vidurio Europos gyventojų likimas siejamas su žmonijos troškimais sulaukti taikos bei teisingumo.

Prezidentai Eisenhower, Kennedy, Johnson ir Nixkon pradedant 1969 m. yra paskelbę prezidentų proklamacijas, paskelbdami trečiąją liepos mėnesio savaitę Pavergtųjų Tautų Savaite.

Kad tos Savaitės reikalingos ir ateity, aiškiai nusako Viešojo Įstatymo 86—90 pastaipa bylojanti:

"'...pavertųjų tautų didelės daugumos troškimas siekti laisvės ir nepriklausomybės gali būti laikomas itin paveikia priemone išvengti karo ir tuo pačiu metu tas troškimas yra lygiavertis teisingai ir pastoviai taikai...".

Teko patiti, kad ALTas ir LB sutartinai organizuoja atitinkamai paminėti visose JAV, ypatingai didesnėse lietuvių kolonijose. Iš savo pusės mes raginame visus tautiečius tuose minėjimuose aktyviai dalyvauti ir pasmerkti ok. Lietuvoje vykdomą žmonių persekiojimą, laisvės slopinimą ir deportacijas bei kalinimus.

Urugvajuje Lietuvos Gedulo Dienos minėjimas sutapo su gausiomis ir svarbiomis žiniomis Montevideo dienraščiuose apie Kauno ir Varėnos įvykius.

Kaip gegužės mėn., taip ir birželio 14 dieną didžioji spauda: "Le Manana", 55El Pais", "El Dia", "El Diario" dėjo pasaulinių agentūrų ilgus pranešimus apie dviejų jaunuolių susideginimą ir tūkstantines demonstracijas Kaune.

TRUMPAI

"El Dia" išspausdino komentarą antrašte: "Didvyriška Lietuvos jaunuolių kova", "El Diario" redakciniame straipsnyje Lietuvos katalikus iškėlė kaip pavyzdį urugvajiečiams kovose su ateistiniu marksizmu. "La Manana" taip pat vedamajame pirmoje vietoje su nuostaba pabrėžė kankinės Lietuvos laisvės kovas.

Kai kurie radijo komentatoriai ta proga taip pat šiltai prismiinė Lietuvą.

Apžvalga

Po Florida Pasižvalgius

MIAMI, FLA.

SVEIKINIMAS IŠ SEIMŲ IR SUVAŽIAVIMŲ MIAMI, BEACH, FLA.

Grupė atvykusių posėdžiauti Miami Beach, Floridoje, prisiuntė Sandaros vyr. red. M. Vaidylai tokį sveikinimą, už kurį jis yra giliai dėkingas:

Iš karštos šiltos Floridos

Norime palinkėti gerbiamam Sandaros vyr. redaktoriui p-nui M. Vaidylai sėkmės, o labiausiai stiprios sveikatos.

Mes jumis visuomet prisimenam už jūsų atliktus didelius darbus ir laikome didelėj pagarboj.

Pasiliekam jus gerbiantieji: J. Krasinskas, A. Andriulionis, J. M. Nevis, Leo J. Stasulis, V. P. Jankus, Alexander Shaplik, A. J. Alekna, Antanina Mockus, Adam Noreika.

SLA prez. Povilo P. Dargio kalba pasakyta SLA Seimo bankete, De Lido viešbuty, Miami Beach, Fla., birželio 27, kurioje tarp kitko pasakė:

Ar kas galėjo tikėti, prieš 85 metus, kad iš Susivienijimo idėjos išsivystys tokia galinga savitarpio pašalpos organizacija, kurios turtas sieks keturius milijonus?...

Mėsų pirmūnai — SLA kūrėjai buvo karšti aušrininkai. Prieš jų akis stovėjo milžiniškos, tarsi nenugalimos kliūtys...

Jie šventai tikėjo, kad kai geros valios ir sveikai galvojantys lietuviai sueina, broliškos tolerancijos dvasioje, ir demokratiškai svarsto klausimus, tai jie gali rasti būdus ir priemones kalnus nuversti...

Pradžia buvo labai kukli: 1886 m. Jonas Šliupas suorganizavo New Yorke Lietuvos Mylėtojų draugiją, kad padėtų jam leisti "Lietuvišką Balsą". Tos draugijos susirinkime Brooklyne kilo sumanymas sujungti visus Amerikos lietuvius,

Tų pačių metų rugpiūčio 15-tą dieną Shenandoah miestely įvyko steigiamsis seimas, kur dalyvavo 11 delegatų. Jie įkūrė Susivienijimą visų lietuvių Amerikoje...

Susivienijimo seimai buvo ir yra visuomeninio pobūdžio įvykiai Amerikos Lietuvių gyvenime...

Kiekvienas mūsų seimas yra, lyg kelrodžio stulpas Susivienijimo progresui pažymėti.

22-sis Seimas Clevelande, ir papildomai 38-tas Detroite, nutarė ateityje rinkti Pildomąją Tarybą referendumo, t. y. visuotinu balsavimu...

Nugalėjęs pavojus iš viršaus ir apačios, sustprinęs savo demokratines tradicijas, Susivienijimas iškilmingai paminėjo savo 50 gyvavimo metų sukaktį 39-to Seimo metu Clevelande.

44-tasis Seimas yra svarbus tuo, kad jame buvo įkurta SLA Tautinė Fundacija.

Mums delegatams prieš akis stovi eilė įnešimų ir nutarimų...

Linkiu visiems gražaus ir smagaus vakaro šiandien, giedrios nuotaikos ir sėkmingo darbo Jankienė. Julijona Andriulytė-Compley, akomp. J. Mileriutei, sugiedojo JAV ir Lietuvos himnus, kartu giedojo visi Seimo nariai.

Pildomosios Tarybos nariams prez. P. P. Dargiui ir kt. užėmus vietas prie prezidiumo, lietuvis JAV oro pajėgų plk. Bill Schumpe pristatė Miami Beach miesto mėrą Chuch Hall. Jis šiltas pasveikino Seimo dalyvius, kalbėjo apie etnines grupes, palankiai atsiliepdamas apie lietuvius, o pabaigai SLA prez. P. P. Dargiui, sekr. Al. Budreckiui ir reng. kom. pirm. J. Jankienei įteikė po simbolinį suvenyrą — miesto raktą. Už tai J. Jankienė jam įteikė Miami Liet. Piliečių klubo garbės nario ženklą.

Darbo sesiją pradėjo SLA prez. P. Dargis, pabrėždamas, kad šis Seimas yra ne tik sukaktuvinis, 85-erių metų, bet ir skirtingas nuo kitų seimų, nes susirenka ne kokiame didmiesty, kaip ligšiol būta, bet gražiausioj Amerikos vasarvietėj.

Sudarius mandatų komisiją, ir sekr. A. Budreckiui atliktus vardošaukį, paaiškėjo, kad Seime kartu su Pild. Tarybos nariais dalyvauja 114 delegatų. Vėliau dar prisidėjo ir viso buvo 120. **N.**

MIAMI LIETUVIAI

Nors čia lietuviai iš viso gyvena labai nedidelėmis grupėmis, ar pavieniui, plačiai išsisklaidę po visą didįjį Miami, bet jų organizacijos juos suveda į kruvą. Tokia organizacija yra ir Piliečių klubas, inkorporuotas 1946 m. ir turįs savo namus, kur spiečiasi beveik visa veikla. Klubas yra pati didžiausia organizacija.

Be to, Miami dar veikia jau minėta SLA 44-oji kuopa. Yra ten ir 52 Sandaros kuopa, Moterų socialinis klubas ir kt.

Gaila, kad dėl laiko stokos Seimo dalyviai nemato miesto bibliotekos, kurioj SLA 44-os kuopos rūpesčiu yra įrengtas lituanistikos skyrius. Apie jį buvo spaudoj daug rašyta. Ši kuopa gerokai pasidarbavo Seimo rengime. Jos rengimo komitete buvo: pirm. J. Jankienė, vicepirm. J. Bukaveckienė, sekr. M. Miščikienė ir ižd. E. Aleknienė.

Įvairiose komisijose, kaip pvz., programos paruošimo ir garsinimo, banketo, bilietų ir informacijos, svečių priėmimo, Seimo atstovų ir svečių supažindinimo, ekskursijų ir kt., be minėtų moterų, dar darbavosi šie miamiečiai: A. Alekna, K. Bukaveckas, J. Gužauskienė, V. Jankus, O. Kaulakienė, A. Noreika, O. Šilienė, P. Šilas, V. Radžius ir kt. **N.**

SEIMO BANKETAS

Seimo banketą pradėjo reng. kom. pirm. J. Jankienė, kuri, pakvietusi solistę Eleną Jurgėlaitę sugiedoti JAV ir Lietuvos himnus, tolimesnį vadovavimą perdavė M. Miščikienei, kuri pristatė garbės svečius iri įvairių vietovių delegatus.

SLA prez. P. Dargis pasakė pagrindinę kalbą. Pasveikinęs svečius ir delegatus, jis pabrėžė SLA kaip organizacijos reikšmę JAV ir Kanados lietuviams ir priminė, kad pereitais metais šiai organizacijai sukako 85-erių metų sukaktis, kuri minima šiame Seime..

Meninę programą atliko solistė Jurgėlaitė. Akompanuojant L. Edwards; padainavo lietuviškų dainų ir operos arijų Su ja kartu buvo atvykęs ir jos tėvas, Voice of America lietuvių skyriaus vedėjas dr. K. Jurgėla su žmona.

Jurgėlaitė, nors dabar gyvena Colorado, bet Miami lietuviams yra gerai pažįstama, nes ji ir čia yra tam tikrą laiką gyvenusi. Seimo dalyviai jai nepasigailėjo aplodismentų.

Programos pabaigoje buvo pristatyti Seimo renkimo komiteto nariai, kuriems dalyviai karštai padėkojo už gražų darbą, vėliau Seimas tuo reikalų priėmė ir specialią rezoliuciją.

—N. N-tė

MIAMI BEACH, FLA

Aukų surinkta laike Sandaros Konferencijas

Sandaro 52 kp. Miami, Beach, Fla. $100.00
Al. Chaplikas 50.00
Dr. K. Bobelis 50.00
Teisėjas John T. Zuris 50.00
Prezidentas Povilas Dargis 25.00
Ephroosine Mikužiūtė 25.00
S.L.A. 134 Moterų kp. 25.00
Sandaros 36 kp. Pittsburgh 20.00
V. P. Yanus 20.00
M. Bačiūnienė 20.00
J. Valaitis 15.00
Helene Čižauskienė 10.00
Dr. Steponas Biežis 10.00
Bronius Bajerčius 10.00
Silevstras Kontautas 10.00
Josephine Mileriūtė 10.00
J. Andriulonis - Comley 10.00
Kazys Deveikis 10.00
Antanas Diržys 10.00
S.L.A. 200 kp., Detroit 10.00
Sandaros kp., N. York,
Al. Ošlapas 10.00
St. Briedis 10.00
Bronė Spudienė 5.00
P-nia Griene 5.00
E. Jodinskas, SLA
352 kp., Detrot, ... 5.00
Juozas Krasinskas 5.00
V. A. Stanny 5.00
A. Sukauskas 5.00
H. Bučinskienė 5.00
N. Y. 5.00

Viso $550.00

Geri darbai miškuose slepiasi, pikti—keliais vaikščioja.

Rėčiu vandens nepasemsi.

× Raimundas Kupstys Columbijos dainininkas gitaristas.

Taip rašytojui atrodė

★

Garsus vokiečių rašytojas, žydų kilmės, Thomas Mann, atvykęs kaip imigrantas į J. Am. Valstybes, turėjo progos įsitikinti apie vadovaujanččią moterų rolę viešajame gyvenime. Savo pastabas rašytojas taip iš dėstė:

"Kiekvieno amerikiečio gyvenimas skirstosi į tris dalis: "Jis būna iš eilės globojamas savo motinos, savo žmonos ir savo dukters."

Darbščiam ir ilgiausia diena per trumpa.

Didūs mažučių neužjaučia.

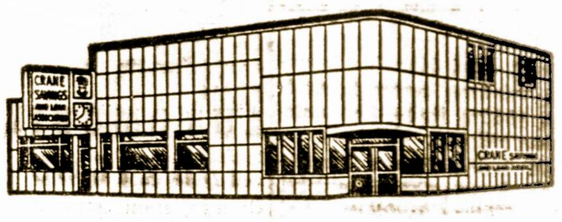

CRANE SAVINGS
AND LOAN ASSOCIATION
B. R. PIETKIEWICZ Pres.
2555 West 47th Street Tel. LAfayette 3-1083
PLENTY OF FREE PARKING SPACE

5¼ — Mokamas už Vienų Metų Certificatų sąskaitas. Minimum $5,000.00

4¾ — Naujas sukitas dividendas mokamas už investavimo sąskaitas.

PINIGAI ĮNESTI IKI 15 D. PELNO NUOŠIMČIUS NUO 1 D.
Dividendai mokami sausio ir liepos mėn. 31 d.

VALANDOS: PIRMAD. ir KETVIRTAD. ..... 9 v. r. iki 9 v. v.
ANTRAD. ir PENKTAD. ..... 9 v. r. iki 5 v. v.
ŠEŠTAD. 9 v. r. iki 12 v. d. Trečiad. uždaryta

SLA SEIMO ATIDARYMAS

★

..... Kaip jau mes rašėme, Seimas prasidėjo birželio 2 6d. Di Lido viešbuty, ten pat vyko visos sesijos. Įnešus JAV ir Lietuvos vėliavas, jį atidarė Seimo rengt. kom. pirm. miamietė J.

KVIEČIAME VISUS TAUTIEČIUS DALYVAUTI

Mūsų Bendroje Vidurvasario Šventėje-

Sandaros Piknike

Sekmadieni, Liepos - July 23 d. 1972 m.

BUČIO DARŽE

Willow Springs, Ill.

Lietuviškos Vaišės, Meninė Programa, Šokiai, Pasisvečiavimas

Bus Išdalinta Daug Gražių Dovanų,

Portable RCA Televizijos Aparatą ir kit.

Šokiams gros Jurgio Joniko Orkestras

Pelnas Nuo Šios Pramogos Yra Skiriamas Labdarybei

Nadas Rastenis

Taisytina Klaida Operoj "Kastytis ir Juratė"

Užprašytas p-nios Marijos Rudienės, Chiiagos Lietuvių Operos vardu, 1961 m. turėjau vargo ir malonumo išversti Bronės Buivydaitės libretą, "Juratė ir Kastytis" anglų kalbon ir prie komp. K. V. Banaičio tos operos muzikos pritaikyti angliškus žodžius. Vertimo darbą vakarais atlikau per 6 mėn.

Nudžiugau, kai pabaigoj 1971 m. gavau atspaustą klavyrą su lietuviškais ir angliškais žodžiais. Šį pavasarį A. ir M. Rudžių pakviesti su žmona dalyvavome gegužės 7 pastatyme.

Iš tikro, solistai, solistės, chorai, su simfonine muzika, skambėjo dangiškais aidais... Bet apie didžiąją ydą — iškraipymą deivės Jūratės, dar niekas nė žodžio nepasakė...

Kas nustatė ir patvarkė, kad Juratė jurmergė — pusė mergos, pusė žuvies?... O tempora! O mores!

Kur mūsų senovės dievaičių, deivių saugotojai? Kur mūsų tautosakininkai ir dvasinės istorijos globotojai?

Juk "Juratė ir Kastytis" operos programoje didingai įrašyta, lietuviškai: "Juratė, Baltijos jūros deivė", o angliškai: "Juratė, Godness of the Baltic Sea".

Jurmergės vandenų karalijose, kaip pasauly joponiškos 'geišos', vyrus vilioja ir erzina, o dar pavandeniniuose paveikslus su jomis tuli sportininkai nu sitraukia. Anot ano:

Jurmergės, tinguolės,
Vyrus išnaudoja;
Kai jie klausia meilės —
Uodega numoja...

Vaizdavimas Juratės jurmerge žemina mūsų neturtingą mitologiją. Ar Buivydaitė regėjo, Banaitis matė ir aš vaizdavausi Juratę jurmerge, kai tos operos kūrybos darbą tęsėme? — Ne!

Juk Juratė undiniškos kilmės ir sudėties, iškilusi į deivę, dievaitę, Baltijos jūros valdovę... Ji turėjo kojas, ne žuvies uodegą. Jei Juratė būtų jurmergė, dėl jos Kastytis nebūt pametęs dailią meilią, skaistųją Rūtelę, nei Perkūnas būt už ją Kastį baudęs. Jei dievaitis Perkūnas būt leidęs Kastyčiui pasilikti Gintaro Dvare, su puszuve Jurate — ką tas vargšas Kastytis su ja būtų veikęs? — tik žiūrėjęs į ją kaip katinas į lašinius, besilaižydamas per amžius begalinius?... O jei Kastytis būtų buvęs toks gramozdas kaip šia proga jis programoje buvo "numaliavotas", tai dieviška Juratė nebūt nė iš už Gintaro Rūmų auksinio pečiaus išėjusi į jį pažiūrėti...

* * *

Jei jau pasauliui vaizduota Juratė kaipo jurmergė, tai kodėl Kastytis nepristatytas kaipo kentauras— pusė vaikino, pusė eržilo?

Tai būtų pasidaręs tikros "sorkės", kaip seniau Amerikos lietuviai išsitardavo...

Jei Juratė buvo vaizduojama garsinimuose, afišose ir programose, kaip jurmergė, tai scenoje ji turėjo ne vaikščioti bei stovėti, arba gulėdama ant alkūnės rymoti...

O kai ji vaikščiojo ir stovėjo, tai kokiems galams reikėjo ją jurmerge "risavoti"? — Ego nesuprantorum... Tie garsinimai, tos programos, pas lietuvius pasiliks ir klaidins žmonių nuomonę apie Juratės išvaizdą ir sudėtį. Lietuviai garbina Baltijos jūrą, ir Juratės vardą lygina su Saulute, Rūtele, Rasa ir t. t. Jūratės vardas lietuviams — veik šventuolės vardas... Man Chicagoj esant, keli išsireiškė ir spaudoje rašė, kad reikia dar Banaičio operą vėl vaidinti, su tuo aš sutinku. Tekstus kai kur bus galima lengvai pataisyti. Kur Tėvas sako,

Ei, motin, dievų pagalbos nemaldauki;
Leisk mann su juo pasikalbėti!

Chicagos Lietuvių Bendruomenės apygardos tautinių šokių grupė "Sūkurys", kuriam vadovauja Gr. Vindašiūtė.

Pakeisti:

Ei, motin, dievų pagalbos tu maldauki;
Leisk man su juo pasikalbėti . . . .

Su komp. James T. Kilcorn ir jo žmona kartu sėdėjome operos metu. Labai malonūs ir gabus žmogus. Reikia išgauti, kad jis su maestro Kučiūno priežiūra baigtų orkestruoti "J. ir K." iki galo, kaip Banaičio buvo parašyta.

Scenoj, žvejai gali dėvėti marškinius baltus bei pilkus, arba kad ir neaštriai dažytus, tik virš kelių. Gali būti susijuosę marškinius arba ir ne. Kelnės ir sijonai dar buvo neišrasti.

Žuvautojai turi būti basi. Kaip žvejai gali būti vyžoti, kojas autais apsivynioję, kai jiem reikia bristi į laivus, traukti tinklus iš vandens su žuvimis?.. Vyžos ir autai permirktų...

Uuogautojos turi dėvėti marškinius žemiau keliu. Gali turėti siauro marškonio kokių 5 pėdų ilgio kirpimus ir juos vienaip ar kitaip persimesti per pečius, arba užsidėti ant galvų, kaip siaustus ar skaras, ir vieną ar abu galu permesti per petį. Jos gali būti basos, ar su kokiomis vyžomis...

Reikia atminti, kad Kastyčio-Juratės romansas buvo prieš apie 000 metų...

Rūtelė, Motina, Kastytis ir Tėvas turi dėvėti anų laikų rūbus... Jei reiks, detales galima nustatyti.

Bendras vaidinimas buvo per daug toli nuo priekio scenos. Kai kas iš solistų buvo gilumoj, ir balsai skambėjo nepilnai.

Trečiam veiksme anga į Gintaro rūmus turi būti įspūdinga. Juratės - Kastyčio sutuoktuves sugur vandeny svečiai ir guogiai, prašyti ir neprašyti.

Aplink scenoje gali būti šalia Gintaro rūmų nudažyti juržirgai, vėžiai, krabai iir žuvynas. O prieangos į G. R. gali rymoti bent dvi jurmergės, kad ir gyvos: viena iš vienos pusės, kita iš kitos, kaip sfinksės arba cerberai..., lyg garbės sargyba.

(Šį kartą perkūno garsai buvo sudėti į mušamą orkestro sekcijąę prie kurios su p. p. Kilcornais mes sėdėjom pirmoj eilėj.

Prie mano dėšinės sėdintys že maitis kartkarčiais traukė paveikslus. Dabar, kai dievai rengė Juraitei - Kastyčiui baudę, Ž. atydžiai nustatinėje aparatą. Prieš mus sėdintieji būgnininkai tampė timpanus; o vienas rankose laikė "turkiškus" būgnus, kaip dugnus. Žemaitis man į ausį: "Nenusigonsk, brol. Perkons trenks!" Tuoj katilai: Trat-tat-tat, trat-tat-tat... Turkiški būgnai: terrkšt!... Visi, kas gyvas, mirktelėjo. Kai akis atmerkė, jau Gintaro rūmai iš viršaus šipuliais žemyn krito...)

Perkūno trenksmas būgnai nu davė neblogai. Bet daug tinkamiau pakabinti 6x2 pėdų skardinę ir judinti. Būtų trenksmai perkūniškesni... Perkūnija ateina iš dausų. Orkestras gali savo muziką tęsti...

Amžius žmogus seka
Saulę ir žvaigždyną:
Skina sielai taką —
Trūkiai jį mokina.
Lietuviai myli savo tėvų kraštą, muziką ir dainas...
Oi gražios, gražios mūsų dainos —
Malda ir viltis Lietuvos—
Kol Lietuvos dainas dainuosim,
Tol mūsų Lietuva gyvuos.

Amerikos lietuviai yra dėkingi Chicagos Lietuvių Operai už operinę veiklą. Jie rėmė ir rems muzikos ir dainos meno darbus.

Kai Banaičio opera bus ištisai suorganizuota, tai gerb. A. Kučiūnas vėl ves dar spinduliuotesnius "Juratės ir Kastyčio" spek taklius. Užtat tauta karštai dėkos, libretistė Bronė Buivydaitė džiugiau jausis ir komp. K. Banaitis ramiai ilsėsis... O A. Kučiūnas sulauks dar didesnio dėdingumo dainos ir muzikos meną mylinčių lietuvių širdyse.

Turėkime viltį ir dėkime pastangas, kad taip ir atsitiktų!

Lengviausiai surasti vyrą, kai jo visai neieškoma.

Pačios grožybėm neapsidengsi.

Ir laisvės už dyką niekas neduoda.

ATEIKITE PAS MUS

Sonetas

Šviesuoliai esam mes. Siela ir kūnas
su juslėmis į taktą ritmo plaka.
Todėl, mokyti jaučiamės pirmūnai
ir turime rytojaus seniams raktą.

Ateikite pas mus, kuriems dar saulė
per gojų juodalksnių šiek tiek dar šypsos.
Tik tūkstančių atneškite iš banko —
globosime lyg tėviškės sodyboj!

O jei jus gąsdina koks nors tamsuolis,
patardamas mūs meilei netikėti-
blogesnis net už gyvulį: toksai,

šėtonui paaukojęs savo vėlę.
Todėl neabejokit, investuokit.
Mes ne biznieriai—žmonės angelai!

Paežerės Žuvėdra

PASKATA JAUNIESIEMS SPAUDOS BENDRADARBIAMS

Lietuvių žurnalistų sąjungos centro valdyba, besirūpindama jaunų spaudos darbuotojų išugdymu, skelbia paskatos konkursą visiems jauniesiems spaudos bendradarbiams, bet kuriame lietuviškame patriotiniame laikraštyje bendradarbiaujantiems. Sąlygos: Visi jaunieji, iki 30 metų amžiaus, spaudos bendradarbiai, parašytus ir periodikoje išspausdintus nuo balandžio iki rugsėjo 1 d. savo straipsnius iškerpa, juos tvarkingai suklijuoja į specialius albomėlius, ar sąsiuvinius, nurodo laikraštį, Nr., datą. Visas iškarpas atsiunčia iki rugsėjo mėn. 15 d. LŽS-gos pirmininkui kun. J. Vaišniui, SJ, adresu: 2345 W. 56th Str., Chicago, Illinois, 60636.

Centro valdyba straipsnius ir kitus rašinėlius peržiūrės ir kiekvienam, jų darbus įvertinusi, paskirs atitinkamą premiją, kurios Chicagoje bus įteiktos rašytojui, Vytautui Alantui pagerbti ruošiamoje akademijoje, spalio mėn. 1 d.

Jaunuosius spaudos bendradarbius centro valdyba prašo aktyviai ir tuojau įsijungti į spaudos bendradarbių gretas ir dalyvauti konkurse.

J. Janušaitis

Našlaičių ašaros ir akmenį perskelia.

Dainuoja tasai, kurio sąžinė rami.

New York, N. Y.

Valstybės Departamentas atsako Baltijos Laisvės Tarybai

Valstybės Departamento Sovietų Sąjungos reikalams direktorius, ack F. Matlock, atsakydamas Baltijos Valstybių Laisvės Tarybos 1972.5.9. raštą prezidentuiB Nixonui ryšium su jo kelione Maskvon, savo 6. 26. rašte Tarybos pirm. V. Sidzikauskui, paminėjęs JAV nepripažinimo politiką Sovietų Sąjungai aneksuotų Baltijos valstybių atžvilgiu, toliau pažymi:

— Per preziednto lankymąsi Sovietų Sąjungoje nebuvo jokio veiksmo mūsų nepripažinimui prievartinės Baltijos valstybiu anekcijos pakeisti. Vykdamas į Sovietų Sąjungą, prezidentas buvo gerai įsisąmoninęs šio krašto gilų susirūpinimą nelaiminga padėtimi tautų, kurioms paneigtos pagrindinės laisvės. Ir jūs galite būti tikri, kad mūsų (J.-A.V.) tvirtas užsiangažavimas Visuotinės Žmogaus Teisių Deklaracijos principams Sovietam buvo aiškiai pareikštas. —

—L.L.K.

Iš Pietų Amerikos atvykusį Raimundą Kupstį pasitinka Ray Blake, O'Hare aerodromo viršininkas, ir Eastern Airlines patarnautojos.

Turi pagrindo

Žmona: — Pirmiau mane vadinai angeliuku, o dabar nenori nupirkti man skrybėlaitės!

Vyras: — Bet atsimink, brangioji, jog angelai nedėvi skrybėlių.

Našta, kurią pats pasirenki, yra lengva.

Kad pamėgus skurdą reikalinga būti turtingu. —

Chicago Savings and Loan Association

FEDERAL SAVINGS AND LOAN INSURANCE CORPORATION — SAFETY OF YOUR SAVINGS — INSURED UP TO $20,000.

PER ANNUM 6%	5¾% PER ANNUM	5% PER ANNUM
ON CERTIFICATES OF $5000.00 OR MORE	ON CERTIFICATES OF $1000.00	ON ALL PASSBOOK ACCOUNTS
Two Year Maturity	One Year Maturity	

Chicagos Taupymo Bendrovė turi įvairiausių moderniškai įrengtų taupymo skyrių, lengvas privažiavimas, greitas patarnavimas, net du kiemai automobiliams pastątyti, sąugumo dėžutės ir kitoki parankumai. Chicagos taupymo Bendrovė yra ne tik lietuvių sostinės, bet ir visų Amerikos lietuvių ir jų organizacijų centras. "The Presidential Room" puiki vieta organizacijų susirinkimams bei mažiems banketams teikiama veltui.

★ AR JŪSŲ NAMAS YRA DĖL JŪSŲ ŠEIMOS PER MAŽAS?
★ AR JŪSŲ PEČIUS YRA PER SENAS?
★ AR JŪS NORITE, KAD JŪS IR JŪSŲ ŠEIMA ATEINANT VASAROS KARŠČIAMS KVĖPUOTŲ GRYNU ŠALTU ORU?

CHICAGO TAUPYMO IR SKOLINIMO BENDROVĖ dėl bile kokių jūsų namo pagerinimų duoda paskolas nuo $500.00 ir daugiau tinkamomis išlygomis. O gal Jums yra reikalingi pinigai dėl kitokių reikalų? Ar jei neturite nuosavo namo ir jums nusibodo mokėti aukštas nuomas, įsigykite nuosavus namus.

BILE KOKIAIS FINANSINIAIS REIKALAIS KREIPKITĖS Į:

CHICAGO SAVINGS AND LOAN ASSN.

Philomena D. Pakel, President

6245 So. WESTERN AVE. TEL. GR 6-7575

HOURS: Mon. 12 P. M. to 8 P. M., Tues. 9 to 4, Thurs. & Fri. 9 to 8, Sat. 9 to 12:30

EUDEIKIS

DOVYDAS P. GAIDAS — GERALDAS F. DAIMID
Laidotuvių Direktoriai
TRYS MODERNIŠKOS KOPLYČIOS
4330 South California Avenue
Telefonai: LA 3-0440 ir LA 3-9852
4605-07 South Hermitage Avenue
Telefonas — YArds 7-1741-2

PETKUS

TĖVAS IR SŪNUS
Laidotuvių Direktoriai

MARQUETTE FUNERAL HOME
2533 West 71st Street
Telef.: GRovehill 6-2345 - 6
1410 South 50th Avenue, Cicero
Telef.: TOwnhall 3-2108 - 9
TRYS MODERNIŠKOS KOPLYČIOS
Aikštė Automobiliams Statyti

LIETUVIAI GYDYTOJAI

DR VYT. TAUHAS
Gydytojas ir Chirurgas
Bendra praktika, spec. Moterų ligos
Ofisas: 2652 West 59th Street
Tel.: PR 8-1223
Val.: pirmad., antrad., trečiad., ir penkt. 2—4 v. po pietų ir kitu laiku pagal susitarimą.

DR. V. P. TUMASONIS
Chirurgas
2454 West 71st Street
Ofiso telef.: HEmlock 4-2123
Rezid. telef.: GIbson 8-6195
Priima ligonius pagal susitarimą. Dėl valandos skambinti tel. HE 4-2123; jei neatsiliepia, tai GI 8-6195.

Tel. of.: 847-5800; rez. PR 6-4250
DR. V. VILEIŠIS
Gydytojas ir Chirurgas
756 West 35 Street
(Kampas Halsted ir 35-os gat.)
Priėmimo val.: kasdien 1-4 p.p. ir 6-8 v. v. Šeštadieniais 1-4 p. p. Trečiad. ir sekmad. uždaryta.

DR. ANNA BALIŪNAS
Akių, Ausų, Nosies ir Gerklės Ligos. Pritaiko akinius
2858 West 63rd Street
Ofiso telef.: PRospect 8-3229
Rezid. telef.: WAlbrook 5-5076
Val.: kasdien nuo 10—12 val. iš ryto ir nuo 7—9 v. v. Treč. uždaryta. Kitu laiku susitarus.

DR S. BIEŽIS
Telef.: PRospect 7-1717
Gydytojas ir Chirurgas
3148 West 63rd Street
Val.: kas dieną po pietų 1—3; vak. 7—8; tiktai antrad. ir penk. Treč. ir sekm. ofisas uždarytas.
Rez. 3241 West 66th Place
Phone: REpublic 7-7868

DR. P. STRIMAITIS
Gydytojas ir Chirurgas
Bendra praktika ir chirurgija
Ofisas 2750 West 71st St.
Tel. 925-8296
Val.: 2—8 val. vak. Penktadien. dieniais ir trečiand. uždaryta. 10—12 ir nuo 2—8 v.v. Sekma-

SVEIKATA
BRANGUS TURTAS

TEMPERATŪROS KEITIMĄSIS ŽMOGAUS ORGANIZME

Nežiūrint įvairiausių atmainų, mūsų kūno temperatūra visada gūna pastovi.

Kol žmogus yra sveikas jo kūno temperatūra beveik nekinta, bet reikia tik bakterijoms ar kitokioms negerovėms pradėti smarkesnius puolimus, tuoj jautrusis žmogaus kūno reguliatorius pakelia temperatūrą ir iššaukia tokį reiškinį, kur mes vadiname paprastai "karščiu".

Daugeliu atvėjų temperatūros pakilimas yra organizmui būtina sąlyga su liga kovoti ir ją nugalėti.

Mūsų kūnas sugeba pašalinti pavojų dažnai prie pakilusios temperatūros daug sėkmingiau, negu, kad jeigu temperatūra būna normali.

Kūno "karštis", ypač, yra būtinas apsinuodijimo atvėjais. Plaučių uždegimo, skarlatinos, didelio peršalimo (gripo) atvejais nepakilusi temperatūra rodo pavojų dėl nusilpnėjimo pats žmogaus organizmas jau nesugeba su liga kovon.

Karščiui sumažinti yra įvairių priemonių, visokių vaistų. Bet svarbu yra ir atitinkama diea tinkamos sąlygos, poilsis ir, be abejo, gydyojo globa.

Patartina, pajutus temperatūros pakilimą, tučtuojau gulti lovon, reikia vengti sunkių bei riebių valgių.

Gerai daug gerti virinto vandens arba vaisių sulčių.

Tačiau temperatūrai vis nenukrentant, gydytojo pagalba yra reikalinga ir būtina.

GERIAUSIA — ASPIRINAS

Gydytojų konferencijoje San Francisco, Calif., patikrinta, jog "bursitis" — aštrus skausmas pečiuose, yra ne liga, o tik jos pasireiškimas — simptomai.

Tokį skausmą gali sukelti padagra, infekcija, reumatinis artretizmas, pažeidimas arba atsiradimas kalkių kaulų sąnariuose.

Panašūs skausmai ištinka žmones tarp 30 iki 50 metų amžiaus.

Tokių ligonių negalima išgydyti, bet kartais jie patys savaime pranyksta.

Simptomų sušvelninimui padeda aspirinas ir karšti kompresai.

Jau išėjo iš spaudos įdomi, iliustruota, istorinio turinio knyga:

JONAS HUSAS

Toje knygoje vaizduojama to čekų didvyrio kovos už tikybinę ir politinę laisvę. Taipgi tilpsta Jono Huso laiškas Didžiajam Lietuvos Kunigaikščiui Vilniuje.

Knygos kaina $3.00.

Jei esate susidomėję čekų kovomis už savo laisvę, užsisakykite knygą apie JONĄ HUSĄ dabar.

Knygą JONAS HUSAS galima gauti

Sandaroje

840 West 33rd Street,

Chicago, Ill. 60608

VITAMINAI PADEDA IŠVENGTI KAI KURIŲ SUSIRGIMŲ

Gausus vitaminais valgis padeda apsisaugoti nuo daugelio susirgimų.

Valgiai, susideda iš ketvirtadalio miltinių patiekalų ir riešutų, ketvirtadalio vaisių ir daržovių, vieno ketvirtadalio kiaušinių, pieno ir pieniškų gaminių ir likusio ketvirtadalio mėsos ar žuvies, turės savyje visus žmogaus sveikatingumui būtinus vitaminus.

Todėl yra naudinga valgius, ne vien paįvairinti, bet ir saugoti jų sudėtį.

Tik vienas G vitaminas susinaikina nuo didelio karščio, Jis, kaip žinoma, randasi žaliose daržovėse, mielėse, bananuose r mėsoje.

DARO NAŠUMAS DAUG PRIKLAUSO NUO ŪPO

★

Susinervinimas, kuo nors nepatenkinto, asmeniniais reikalais susikrimtusio žmogaus darbingumas mažėja.

na vidiniai ramus, jokių rūpesčių ar nemalonumų neslėgiamas, jo darbo našumas yra normalus.

Pakiltoje nuotaikoje, jausdamasis laimingas, kiekvienas darbo žmogus visada nuveikia daugiau, o be to, jo veiksmai esti tikslesni ir spartesni.

PIRMUTINIAI SKIEPAI NUO RAUPŲ LIETUVOJE

★

Kai anglas gydytojas dr. Edward Jenner surado skiepus, apsaugojančius nuo raupų, tai Vilniuje juos pradėta naudoti 1798 metais.

Bet tuč tuojau atsirado tamsybės atstovų, kurie pradėjo šaukti, jog tie skiepai sukels vaikuose ir suaugusiuose votis, priepuolius ir net ištisą marą.

Tai buvusi nevykusieji gandai, nes vaistai pasirodė apsaugojo žmones nuo susirgimų raupais.

CITRINOS (LEMONO) REIKŠMĖ

Citrina (lemonas) yra naudingas ir išskirtinas vaisius ne vien tik dėl to, kad yra vitamino C svarbus tiekėjas.

Citrinos sunka (su cukrum ar be jo) padėta į vandenį, sudaro sveiką ir gaivinantį gėrimą.

Norint išprakaituoti; užtenka karšto vandens stiklinėn įpilti taurelę konjako ir kiek citrinos sunkos (sulčių).

Citrina yra gera priemonė ir prieš kosulį.

Puodukan karšto vandens reikia išspausti iš citrinos sunkos ir įdėti du šaukštus gryno bičių medaus.

Jei rankų ar veido oda pasidaro šiurkšti padės jei odą įtrinsime citrinos cultimi.

Galvon plovimo vandenin dadėtos citrinos sultys padeda atsikratyti pleiskanų.

Piene išvirta citrinos žievė padeda išvaryti iš vidurių kirminus.

Pienas turi būti kiek pasaldintas ir jį vaikams reikia duoti iš ryto, "ant tuščiųjų".

Susirgus maliarija, citrinos sunka su juoda kava suteikia žymų nuo ligos nemalonumų palengvinimą.

Daug kas pasikeitė

Jaunimo choras gegužės 13 d. suruošė pavasarinį dainų vakarą. Sidabrinė penkmečio ornamentika dail. S. Smalinskienės. Priekyje matyti instrumentalistai: S. Deltuvaitė, J. Deltuvaitė, R. Matvekaitė, R. Sližytė, A. Petrauskaitė ir K. Puidaitė. Nuotraukoje nematyti akordeonisto A. Kaspučio. Vidury choro vadovas St. Sližys.

Nuotr. K. Sragausko

Svarbūs Faktai

TV APGAULINGA PRAMOGA

Atrodo taip paprasta — paspaudei migtuką, pasukiojai jį šen bei ten, atsilošei patogiai minkštoje kėdėje, ir drauge su milijonais tokių pat žmonių seki TV ekrane pasaulinius įvykius, filmus, juokus ir t.t. Atrodo, kad patogiau nebegali nė būti!

Tačiau ši pramoga gali būti žalinga sveikatai, jeigu nuo pat pradžios neprisilaikysi tam tikrų atsargos priemonių.

Pirmiausia gali nukentėti akys. Nuolatinis mirgėjimas ir šviesos keitimasis akis vargina, todėl žiūrėkite **TX ne per dažnai ir ne per ilgai.**

Ekranas neturi būti per arti ir ne per daug šviesus.

Nuotolis nuo ekrano iki jūsų galvos turi būti maždaug šešis kartus ekrano diagonalės.

Aukštis turi būti horizontaliai su jūsų akimis.

Visiškai tamsiame kambaryje TV žiūrėjimas ne tik vargina, bet yra kenksmingas akim. Kadangi TV ekranas pats skleidžia šviesą, kas yra priešinga kino ekranui, tai patalpa turi būti apšviesta, kad ir netiesioginiai

Jeigu jaučiate, kad akys nuvargsta, reikia daryti trumpą akių gimnastiką — nukreipti žvilgsnį į tolį, arba uždėti vėsinant kompresą.

Taipogi pavojinga kraujo apytakos sutrikimui. Kai žmogus po sočios vakarienės sistematiškai sėdasi prieš TV aparatą, būk tai pareigotas sekti visą programą iki vidurnakčio, aiškiai tuo pačiu jam priauga kūno svoris.

Tai yra taipgi kenksminga širdžiai. Todėl žiūrėdami TV atremkite patogiai galvą, kad išvengtumėt raumenų mėšlungio, padėkite kojas aukščiau, palengvinsite širdžiai kraujo apyvartą.

Jeigu jūs žiūrite kokį jaudinantį kriminalinį filmą prieš miegą, nesistebėkite, kad miegosite neramiai ir matysite baisius sapnus. Po to seks stoka apetito ir nervuotumas.

Todėl prieš miegą patartina visiškai atsipalaidoti nuo visokių minčių, atidaryti langus, įkvėpti gerai gryno oro ir patogiai išsitiesti lovoje. —

Paruošė **H. Mošinskienė**

AR PAVOJINGAS SACHARINAS?

Maisto ir Vaistų Administracija (FDA) prieš kiek laiko paskelbė, kad sacharinas maiste yra pavojingas sveikatai.

Sacharinas yra žinomas prieš daug metų ir plačiai buvo naudotas ypač karo metais, esant cukraus trūkumui.

FDA išbraukė sachariną iš saugaus vartojimui maisto sąrašo. Maistas su sacharinu priedu turi būti nurodomas, kad gali būti pavojingas sveikatai. Sacharino tyrinėjimai buvo atlikti cukraus industrijos skirtomis lėšomis.

Atsimintina, kad sacharino vartojimas yra smarkiai paplitęs, nes jį daugiausia vartoja dia betikai ir prisilaikantieji dietos, norintieji numesti svorį, nes cukrus turi daug kalorijų.

FDA pasirėmė tyrinėjimais atliktais su žurkiėmis, maitinant jas sacharinu, kuris sudarė 5 proc. jų kasdieninės maisto normos. Net prie tokios didelės normos pas žiurkes atsirado augliai, bet nesurasta, kad būtų vėžio kilmės.

Kad sunadotų panašią proporciją sacharino, žmogus turėtų išgerti sacarinu pasaldintų minkštųjų gėrimų (papsųę 875 butelius per dieną. Net pati FDA sako, kad suaugusiam išgeriant 7 bonkas per dieną panašaus gėrimo, nesudaro pavojaus.

Net žiurkės maitintos sacharinu normalia suaugusio žmogaus norma, neparodė jokio neigiamo reiškinio.

Tyrinėjimus atliko tik viena įstaiga, tai Wisconsin Alumni Research Foundation., apmokėta Sugal Research Fundacijos, kuri lėšas gauna iš cukraus industrijos.

Tyrinėjimai negali būti perdaug patikimi, kada remiami konkureicijos pagrindu.

Pati FDA pripažįsta, kad sacharinas plačiai naudojamas per 80 metų, be jokių duomenų apie kūno sužalojimus.

Nežiūrint gąsdinimų, sacharinas yra mažiau pavojingas negu cukrus, nes nuo didesnio cukraus sunaudojimo žmonės daugiausia nutunka, pakelia kraujo cholesterolį ir gauna greičiau kitas ligas. Ypač diabetikai turi vengti cukraus. ap.

KAS KADEDA IŠSIVYSTYTI ARTHRITIS LIGAI?

Dr. Paul Tournier, savo knygoje "The Healing of Persons", kuri neseniai buvo išspausdinta New Yorke, tvirtina, jog saldumynai, persivalgymas, nuovargis ir trūkumai pasimankštinimo paskatina artritis ligą.

Kartu su tuo ir mūsų nuotaikos turi įtakos į tos ligos išsivystymą.

Rūpesčiai, susijaudinimai, nervingumas paaštrina arthritis simptomus.

NUOVARGIS — RODO ENERGIJOS STOKĄ

Nuovargio pajautimas pasireiškia po sunkesnio darbo. Tai yra savotiškas mūsų organizmo įspėjimas, jog energija jau baigia išsisemti ir jog reikalinga ją atnaujinti.

Paprastai, miegas prašalina nuovargio jausmą.

Bet jeigu tas neįvyksta, tai kas nors yra negero su mumis, ir nuovargis nebuvo sukeltas vien tik persidirbimu.

Mūsų organizme galėjo atsirasti įvairių nuodų, kurie slėgiančiai veikia į mus.

Tuomet patartina kreiptis pas gydytoją.

Yra patirta, jog nuovargis padeda išsivystyti ne tik paprastai slogai (šalčiui), bet ir kaip tai širdies atakai, jeigu kieno širdis jau yra šiek tiek pakrikus.

Bet tuo pat kartu nuovargis yra naudingas mūsų kūnui tuo, kad jį smarkiau išjudina ir užgrūdina.

Raumenys, atlikdami darbą, sunaudoja tam tikrą kiekį cukraus.

Daugelis vitaminų yra reikalingi nervų sistemai.

Geležis reikalinga geram kraujo stoviui.

Trūkumas šių elementų mus greičiau nuvargina, negu kuomet mes šuvartojame balansuotą maistą.

Jau iš patyrimo žinome, jog tinkamai neišsimiegoję ir nepailsėję, mes jaučiamės pavargę, imame žiovauti, vos galim palaikyti atviras akis, nebeatsimenam kur ką padėjom ar ką tik pasakėm.

Mes greičiau susijaudinam, užpykstam ir lėčiau judam.

Geriausios priemonės atsikratyti nuovargio yra sekančios:

1. Pamiegokime arba pasėdėkime užmerkę akis, atsikratę visų rūpesnių;

2. Paliaukime sunkiai dirbti pirma negu visai išsisemsime energiją;

3. Nebandykime prašalinti nuvargį gerdami kavą arba imdami kokius stimuliantus — "pep" piliules. Tai būtų panašu į šėrimą botagu nuvargusio arklio;

4. Jeigu ir pailsėjus jus slėgia nuovargis, tai tas jau net reikalauja net specialaus liaukų (glands) ičtyrimo, ką gali atlikti tik gydytojas.

Nereikia užmiršti, jog ir protinis darbas sukelia nuovargį Pasivaikščiojimas gryname ore gali kiek padėti, bet ne kažin kiek.

Tik kelių valandų miegas, sugebės atnaujinti energijos aruodą.

Žmonės "išsemti" ligos ar sunkesnio darbo reikalauja daugiau miego, negu sveiki ir lengvai dirbantieji.

Racionalinė miego higiena reikalauja, kad kambarys būtų gerai išvėdintas ir temperatūra būtų vidutinė.

Peršaltas ar peršiltas kambarys nesuteikia mums gero poilsio.

AR IŠ TIKRO NAUDINGA SAULĖJĖ KAITINTIS ?

★

Ateis laikas, kuomet žmonės nustos naudotis saulės "voniomis", bandydami suteiktai savo odai rudą spalvą.

Visą, ką mes gauname iš tokio odos parudavimo, tai kiek daugiau vitamino D, bet jo galima pakankamai gauti ir iš kasdieninio maisto.

Tokią nuomonę išreiškė American Medical Association leidžiamas žurnalas.

Taip vadinamas "suntanning" be laiko pasendina odą, sukelia riaukšles ir dėmes.

Jeigu norite, kad jūsų oda paruduotų, tai kaitinkitės saulėje atsargiai ir pamažu, pataria žurnalas.

ĮVAIRIOS MAISTO RŪŠYS IR JŲ SUNAUDOJIMAS

♦

Kiekviena gera šeimininkė stengiasi pagaminti tinkamiausį ir skanų valgį savo šeimai, nes ji žino, jog nuo tokio jos rūpestingumo daug priklauso nuotaika ir sveikata jos vaikų, vyro bei kitų artimųjų asmenų.

Jau visiems yra žinomas posakis, jog mes gyvename ne tam, kad valgyti, bet valgome tam, kad galėtumėm gyventi. Todėl be vieno, negali būti antro.

Veik visuose viešbučiuose, valgyklose, ligoninėse, vasarvietėse kiekvieną dieną padedamas ant stalo valgių sąrašas — "meniu", sudarytas patyrusių dietos žinovų arba perrašytas iš kitų, ankščiau pradėtų naudoti.

Pasirinkimas tinkamo, balansuoto maisto priklaus nuo paties valgytojo.

Kuo daugiau valgantysis turi nuovokos, tuo lengviau jam yra pasirinkti įvairių patiekalų, kuriuose esama pakankamas kiekis reikalingų jo organizmui elementų.

Pagrindinės ir svarbiausios maisto medžiagos yra: proteinai (baltimai), angliavandeniai (carbohidrates), riebalai ir tokie produktai, kuriuose esama specialių riebalų, kaip tai: alyvos, sviestas, grietinė.

Mūsų organizmui taipgi reikalingas vanduo, tam tikros mineralinės druskos, vitaminai ir prieskoniai.

Žinodami pagrindines maisto dalis, vertėtų smulkiau susipažinti ir kas jas sudaro, nes nuo to žymioje dalyje priklauso ir tinkamas valgių pagaminimas ir subalansavimas.

Proteinų arba baltymų užtinkame jautienoje, kiaušinyje varškėje, duonoje, riešutuose, piene, kopūstuose, žuvyse ir kitur.

Angliavandeninių (carbohydrates) elementų esama cukruje, makaronuose, ruginėje duonoje, ryžiuose, šviežiose daržovėse, vaisiuose ir pan.

Riebalai gaunami iš sviesto, grietinės, pieno, sūrio, mėsos įvairių žuvų, lašinių, kiaušinių ir iš kai kurių kitų maisto produktų.

Bet visų aukščiau paminėtų medžiagų suderinimas ir subalansavimas yra gana komplikuota ir plati problema, kurios išrišimas priklauso nuo įvairių aplinkybių, bet apie tai parašysime kitą kartą.

DARŽOVĖS YRA GERAS VITAMINŲ ŠALTINIS

Daržovės, kurias naudojame kaip maistą, yra vienu svarbiausiu, jeigu ne vienintėliu šaltiniu vitaminų, o ypatingai vitaminų C ir A, o taip pat ir tam tikrų mineralų.

Kai kurias tų daržovių galime valgyti žalias, kaip tai morkas, ropes, ridikus, salotas, raugintus kopūstus, pamidorus (tomeites(, agurkus, celery, žirnius ir pan.

Tuo tarpu kaip bulves, kalifliaverį, spinich ir kitas daržoves reikia pavirti pirma negu valgiu.

Indas, kuriame verdame daržoves, privalo būti parcelinis, enamelinis arba stiklinis.

Išvirtas daržoves reikia tuojau valgyti, nes kitaip dienos šviesa ir oras sumažins jų vertę vitaminų atžvilgiu.

Darbymečio laikas už auksą brangesnis..

Kasdieniniai Mūsų Gyvenimo Reikalai

AR KAVA KENKIA TIEMS, KURIE SERGA ŠIRDIES LIGOMIS?

•

Dažnai girdime, kad sergantieji širdies ligomis niekad neprivalo kavos gerti.

Tačiau gydytojai į šį klausimą žiūri ne taip jau paprastai, — jie atsižvelgia ir į ligos rūšį, ir į ligonio būdą ir, salygas, kuriose gyvena.

Kartais pasirodo, kad su saiku kavos gėrimas yra mažiau pavojingas, negu visiškas nuo to gėrimo atsisakymas.

Ypatingai tai liečia asmenis, sulaukusius vyresnio amžiaus, kuriems kavos naudojimas yra pasidaręs net per daug prastu dalyku.

Tačiau ir jaunesnio amžiaus žmonės skirtingai reaguoja į kavą.

Turint žemą kraujo spaudimą, nuo kavos dažnai pasidaro ne tik, kad nebudrūs, bet priešingai — mieguisti.

Viena tik galima tikrai pasakyti: turintiems aukštą kraujo spaudimą ar arterijų sukalkėjimą, kavos gerti negalima.

Tačiau ta jūsų gydytojo reikalas nustatyti: ar ši taisyklė privalo būti griežtai vykdoma, ar gali būti tam tikrų iš to išimčių.

Kas bebūtų, neužmirškite, kad gydytojas yra jūsų sveikatos geriausias patarėjas.

NUO PACIFIKO PAKRANTĖS

SANTA MONICA, CALIF.

Atšviežintos Petrinės

Petro ir Marytės Gauronskų jaukioje rezidencijoje, 514-10 St., per Petrines susirinko dr. Pautieniai, dr. Jucioniai, arch. ir oper. sol. Kudokai, menin. Kybartai, rašyt. ir dr. Balčiūnai, paramon. Deveikiai, inž. ir mok. Kalvaičiai, teis. ir mok. Jakubauskai, verl. Mažiulis, Romas ir Dalia Račkauskai, Aleksas ir Meskaliūnai, Liepos 1 d. buvo atšvęstos Petrinės.

Programą pradėjo A. Giedraitis spaudos apžvalgą, o solistės S. Kudokienė, St. Klimaitė ir O. Deveikienė atliko "ekspromtinį repertuarą". Po to, visi kartu sudainavo Petrui Ilgiausių metų!

Dėl nežinomų priežasčių peretais ir užpraeitais metais čia nebuvo Petrinės švenčiamos, todėl visi dalyviai nutarė: kitais metais, kviestiems ar ne, Petrinių savaitgalį vėl susirinkti čia, kad jau daugiau ši tradicija nebūtų pertraukta.

Marytės Gauronskienės sveiki ir skanūs patiekalai, Petro — 'kilnieji' gėralai; šokiai ir žaidimai svečius nuviliojo ligi gilios vėlumos; o atspariausieji dar buvo pakviesti į 'viešpačių' Edmundo ir Danos Kybartų rezidencija, 253-19 St., kur buvo puota net ligi aušros..

Bendrai, šias Petrines lyginant su visomis ankstesnėmis, šiemet buvo atšvęstos šauniausiai. —**Nemunietis**

Apžėlęs kaip velnias.

Stovi, kaip kelmas.

Alkaną papenėk, aklą palydėk.

PATARIMAI ŠEIMININKĖM

DUONINĖ SRIUBA VIRTA SU VAISIAS

★

Paimti:
2 riekutes džiovintos juodos duonos,
vieną penktadalį džiovintų kompotinių vaisių,
1 stiklinę vaisių sunkos,
1 stiklinę cukraus,
2 šaukštus razinkų,
1 stiklinę grietinės,
2 kvortas vandens.

Darbas. Duoną išdžiovinti, užpilti verdančiu vandeniu ir palaikius, kad suminkštėtų, pertrinti per sietelį.

Džiovintus vaisius išvirti su prieskoniais.

Vandenį, kuriame virė vaisiai, perkošti, sudėti cukrų, vaisių sunką, pertrintą duoną, sitrinos sunką, grietinę, vaisius.

Viską gerai išmaišyti ir naudoti.

KEPTAS UNGURYS

Paimti:
2 svaru ungurio,
1 kiaušinį,
1 stiklinę džiuvėsėlių,
1 šaukštą sviesto,
druskos,
maltų pipirų,
1 stiklinę pomidorų padažo.

Darbas. Nuluptą, išskrostą ir išplautą ungurį supiaustyti gagalais, pabarstyti druska, pipirais, pavilgyti išplautame kiaušiny ir pavolioti džiūvsėliuose, pakepti svieste.

Tada užpilti pamidorų padažu ir keletą minučių pašutinti.

Duodama su bulvių koše ir šviežių daržovių salotomis.

* * *

ŽUVIES SRIUBA SU BULVĖMIS

Paimti:
1¾ svaro žuvies,
laurų lapų,
keletą pipirų,
1 šaukštą miltų,
½ svaro prieskoninių daržovių,
1 šaukštą sviesto,
½ svaro giretinės ir
3 kvortas vandens.

Darbas. Iš nuvalytos žuvies ir įvairių žuvies likučių su prieskoninėmis daržovėmis ir prieskoniais išvirti sultinį ir perkošti.

Vėliau sudėti svieste paspirgintus miltus ir vėl užvirti.

Pagaliau sudėti susmulkintas virtas bulves, supiaustytus petražolių lapelius ir užbaltinti rūgščia giretine.

Tol mokomės, kol gyvi esame.

SKANI BULKUTĖ (BABKA)

Paimti:
1 kaladėlę šviežių mielių,
¾ puoduko šilto vandens,
½ šaukštelio druskos,
aštuntadalį svaro sviesto,
2 kiaušinius,
2½ puoduko miltų,
½ puoduko razinkų,
trintą citrinos žievelę ir
¼ puoduko sumaltų migdolų.

Darbas. Ištirpinti mieles vasardungname vandenyje.

Pridėti cukrų, druską, išleistą sviestą, kiaušinius, 1¼ puoduko miltų.

Gerai išplakti tešlą, pridėti likusius miltus, razinkas, citrinos žievelę ir vėl gerai paplakti tešlą, iki ji pasidarys lygi.

Pastatyti pridengtą šiltoje vietoj, kad pakiltų (apie 1½ valandos laiko).

Tada lengvai vėl paplakti tešlą 10 minučių laiko.

Sudėti masę į sviestu ištepta formą ir pabarstyti migdolais.

Vėl palikti su visa forma vieną valandą laiko, kad ji pakiltų.

Vėliau pakepti vidutinio karštumo krosny prie 359 F. laipsnių, nuo 50 minučių iki 1 valandos laiko.

Iškepus — atvėsinti ir apipilti liukru, kuris padaromas iš pudros cukraus ir trupučiuko vandens.

Leisti ataušti ir vėliau jau galima valgyti.

VYNIOTI "ZRAZAI"

Mėsą supiaustyti didelėm, plonom juostom.

Tada išmušti jas ir pasūdžius, leisti pastovėti penkiolikai minučių.

Paimti:
2 svogūnus, juos pakepti, sutrinti, pridėti šaukštą sviesto, druskos, pipirų, dėl skonio.

Viską gerai išmaišyti ir tuo mišiniu ištepti anksčiau paruoštos mėsos juostas.

Vėliau jas gerai susukant, kad neišsileistų.

Ištirpinti inde gabaliuką sviesto ir sumesti paruoštus zrazus, pridėjus dar pakeptą svogūną.

Paruoštą masę šutinti ant lengvos ugnies.

Kai apkeps, tada pripildyti rasalo ir pabarstyti trupučiuku trinta duona.

Šutinti reikia apie 45 minutes laiko.

* * *

DAKTILIŲ TORTĄ

Paimti:
¾ svaro sviesto,
1 puoduką cukraus,
2 kiaušinius,
2 šaukštus tarkuotos apelsinų žievelės,
1 šaukštą kepimo sodos,
du trečdaliu puoduko rūgusio
2 puodukus miltų, pieno (cour milk),
1 puoduką smulkiai supiaustytų datilių (dates),

Be to, pimti:
½ puoduko kapotų riešutų ir
¼ puoduko miltų.

Darbas. Gerai išmaišyti sukapotas daktiles bei riešutus su ¼ puoduko miltų.

Išsukti gerai sviestą su cukrumi, sutarkuotą apelsinų žievelę, sodą kepimui, puodukus miltų ir rūgusį pieną.

Viską tą gerai išsukti. Tada sujungti drauge anksčiau paruoštus vaisius ir išmaišius, supilti į apvalią formą (išteptą sviestu) ir pakepti prie 375 laipsnių karščio krosnyje vieną valandą laiko, iki tortas gerai iškeps.

Atskirai išspausti sunką iš 1 apelsino, pridėti 1 šaukštelį trintos apelsinų žievelės ir ½ puoduko cukraus.

Gerai išmaišyti ir tą sunką perpilti į iškeptą dar karštą tortą.

★

JUODA DUONA (PUMPERNICKEL)

Paimti:
1½ puoduko vandens,
tris ketvirtadalius puoduko "cormeal",
1½ puoduko verdančio vandens,
1½ šaukšto druskos,
2 šaukštus riebalų,
1 šaukštą cukraus,
1 šaukštą kmynų.

Be to, paimti:
1 pakelį mielių,
½ puoduko vasardrungio vandens.
2 puoduku išvirtų ir sugrūstu atšaldytų bulvių,
6 puodukus ruginių miltų,
2 puodukus baltų miltų (whole wheat).

Darbas. Iš maišyti šaltą vandenį į "cornmeal" ir gerai išmaišyti, sudėti į vandenį ir trinti iki sutirštės, vis maišant.

Paskui nuimti nuo ugnies, pridėti druskos, cukraus, riebalus ir kmynus ir ataušinti iki vasardrungės temperatūros.

Tada mieles išleisti vasardrungiam vandeny ir drauge su trintom bulvėm, sudėti į anksčiau paruoštą masę, gerai viską išmaišant.

Paskui, pridėti ruginius miltus ir pakankamai "whole wheat", kad išdirbt gerą tešlą, maišant pirma mediniu šaukštu, o vėliau—rankomis.

Idėti tą tešlą ant lentos pabarstytos miltais ir gerai ją išminkyti.

Tada įdėti į dubenį, pateptą riebalais ir palaikyti šiltoj vietoje, kad pakiltų.

Vėliau, padalyti tą tešlą į 4 dalis, suformuoti iš jų 4 bakanėlius duonos ir sudėjus į 4 paruoštas pailgas formas (loaf) — pastatyti šiltoje vietoje vėl, kad pakiltų.

Pakepti sušildytoje krosnyje prie 375 laipsnių apie 1 valandą laiko.

DARŽOVIŲ SALOTOS

Paimti:
1 saują fasolių,
keletą morkučių,
keletą galvučių kalifijorų,
keletą šakučių salieros.

Darbas. Visas daržoves išvalyti, supiaustyti ir išvirti.

Kalilijorus virti atskirai, kad daržovės nepervirtų ir neišsileistų.

Supiaustyti atskirai keletą šakučių krapų, 2 žalius svogūnėlius,

Sutarkuoti 1 rūgštoką obuolį ir raugintą agurką.

Viską tą gerai išmaišyti su 2 šauktais alyvos.

Tada sudėti į daržoves anksčiau jau paruoštas ir atsargiai išmašyti.

Tada jau vartoti.

Stiklas Nerono laikais buvo brangesnis už auksą.

Paprasta stiklinę šių laikų pinigais būtų kainavusi apie 500 dolerių.

Sava našta nesunki.

Ko mauroji, kaip jautis?

Lietuvių jaunimas, atvykęs iš Pietų Amerikos — Nuotr. A. Gulbinsko

TIKROVĖ BE KAUKĖS

Vogsi duoną —
areštuos,
milijoną —
vizą duos
ten, kur niekas nepagaus.

Skriausi žmogų —
teismas baus,
milijoną —
garbę jausi
akyse žmonių, tautos.

Neužmušt
dorovė liepa,
atomu
žudyti siekia
tie, kurie šilkais jos puošias,

Vargšą šelpiant,
geradėjai
turtą telkia
į sermėgą:
nuosavą kišenę jos!

Dievo vardą
su pagarba
minim, kalbam,
kai ko prašom
poreikiams tik mūs naudos.

Ar jis tenkins
mūsų norus,
ar išretins
milijonus —
paaiškės tiktai rytoj.

K. Baltrukonis

KALINIŲ MENO PARODA

Chicagoje atidaroma kalinių meno paroda, kur bus parduodami jų paveikslai. Parodos adresas: 72 S. Oak Str. Čia suvežta 50 geriausių piešinių iš įvairių JAV kalėjimų. Paroda veiks nuo liepos 10 d. iki rugp. 1 d.

LĖKTUVU SKRAIDINA VAIKUS

Liepos ir rugpiūčio mėnesiais iš O'Hare aerodromo net aštuonis kartus skris lėktuvai pavežiot vaikus, kurie kitaip neturėtų progos skristi lėktuvu. Pirmas paskraidymas įvyko šeštadienį. Buvo pavežiota 855 vaikai. Norintieji tais skraidimais pasinaudoti, turi užsiregistruoti į Department of Human Resources.

Laikui Bėgant

GYDYMASIS ŽOLĖMIS PRASKYNĖ KELIĄ ŠIŲ LAIKŲ MEDICINAI

★

Senesniais laikais, kai medicina nebuvo kaip reikiant išsivysčiusi žmonės patys bandydavo panaudoti įvairias priemones išsigydyti nuo ligų.

Daugiausia tam tikslui buvo vartojamos žolelės, augalų šaknys ir medžių žiedai. Keletą jų čia išvardinsime:

Valerijonas, augalas su sausais žiedais, buvo populiarus vaistas nuo galvos skausmų, gerklės uždegimo ir skilvio pakrikimų.

Beržų lapai išverdant jų arbatą, naudota kaipo priemonė prašalinti kaulų sunegalavimą (Arthritis).

Pupelių ankštys buvo teikiamos sergantiems cukrine liga.

Ąžuolo lapai — priemonė prieš viduriavimą ir odos išbėrimą.

Rožių sėklos buvo naudojamos palengvinimui skausmo nuo akmenų inkstuose ir tulžies pūslėje.

Ramunėliai ir išvirinta iš jų arbata — nuo slogos, netinkamo virškinimo ir skausmo skrandyje.

Šaltamietės — padėdavo apmalšinti nervus ir, reguliariai geriamos, suteikdavusios veidui gražesnę išvaizdą.

Tokiu seniau vartotų "vaistų" galima būtų priskaityti šimtus.

Daugelis jų turėjo tam tikros gydomosios vertės, nors ne tiek, kiek buvo tikėtasis.

Visą eilę jų panaudoja ir moderninė medicina saviems reikalams.

Mūsų protėviai, bandydami kovoti su ligom įvairiomis prieinmomis jiems priemonėmis, būvo ne kokie tamsuoliai, bet tikrieji medicinos mokslo pionieriai.

Atiduos, kai kuolai žaliuos.

Katės maiše niekas neperka.

Pranešimas

Amerikos Lietuvių Piliečių Pašalpos klubo piknikas įvyksta sekmadienį, liepos 16, Kay's sode. Bus skanių valgių, gardžių gėrimų, gražių ir brangių dovanų ir Antano Valūno orkestras. Pradžia 12 val.

Užprašo visus komisija irvaldyba.

Pastaba: klubo susirinkimas neįvyksta tą dieną, bet bus rugpiūčio 20 d.

SUVAŽINĖJO BERNIUKĄ

Trejų metų berniukas Freddy Brisco ties savo namais 620 W. Garfield, Chicagoje, iš tarpo stovinčių automobilių iššoko į gatvę ir buvo mirtinai suvažinėtas.

63 000 AKRŲ MIŠKŲ APIE CHICAGĄ

Chicagos apylinkėse yra apie 63,000 akrų miškų, pievų ir vandenų. Jų tvarkytojai kviečia miestiečius tuo pasinaudoti. Galima padaryti rezervacijas ar gauti informacijų telefonuojant CO 1-8400.

GAUDO PLĖŠIKUS AUTOBUSUOSE

Padažnėjus apiplėšimams autobusuose, dabar pradėjo jais važinėti civiliai persirengusios policininkės, su persirengusių policininkų palyda, siekdami sugauti piktadarius.

St. Anthony Savings bendrovė, 1447 So. 49th Ct., yra lietuvių vadovybėje su vedėju P. Grybausku ir P. Kukuižienė. Ten pa vyzdinga tvarka.

Šimis dienomis klientai gauna dovanų, kai įdėda tam tikras santaupas. Čia yra lietuvių kalba tarnautojų. P. O. Zailskienė po ilgų metų tarnbos pasitraukia pensijon. Aišku, visas aparatas sukasi apie malonų vedėją P. Grybauską.

K. P. Deveikis

♦

—Ona ir **Kazys Deveikiai buvo** vienai savaitei išvykę Floridon, Miami each, kur Deveikienei ištiko nelaimė— susižeidė koją, bet grįžus namoB, dr. F. Kauno priežiūroje sveiksta.

★

Cicero **lietuvių respublikonų** valdybos vykd. viceprim. išrinktas teisininkas Jonas Vasaitis. Sekantis liet. rep. valdybos ir sekcijų posėdis kviečiamas liepos 21 d. 7 v. v. respublikonų patalpose.

Patartina laikytis vienybės ir aktyvaus susirinkimuose dalyvavimo.

S. P. ir D.

P. S. Būtų gera, kad prieš siunčiant Sandarai žinutes, duokite kalbai išlyginti žinovams; redakcija jūsų žinučių nepajėgia "iššifruoti". pr. š.

GERIAUSIA DOVANA — TAI JIB VAISTAI GALVOS ODOS-PLAUKŲ PRIEŽIŪRAI. Šveicarijos Patentų Instituto garantuoti. Geriausia dovana Jūsų giminėms, pažįstamiems ir sau. JIB 8 oz., 16 savaičių vartojimui. Jūsų užsakymus siųsti su $6.00 apmokėjimu — JIB LABORATORY, 1437 So. 49th Ave., Cicero, Ill. 60650. JIB Atstovybė, 2498 Dougall Rd., Windsor, 12, Ont., Canada. JIB Skyrius: 7 Stuttgart 50, Duisburgerstr. 7-10 W. Germany. Vaistinėse: J & J, 2557 W. 69th St. Chicago; 5000 W. 16th St., Cicero; 4754 S. Wood St., Chicago; 2923 N. Milwaukee Ave., 1147 N. Ashland Ave., Chicago ir t.t.

TRYS ŠEIMOS KARTOS APTARNAUJA MŪSŲ KLIENTUS.

Robert, Stanley Jr. Stanley Sr. ir Stanley III

Newport Custom 4-Door Hardtop

Kaina . . . $3,398.00

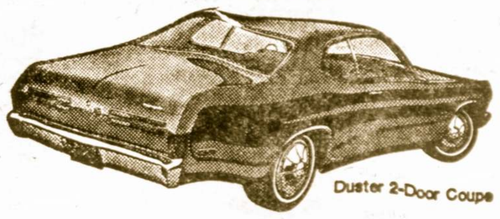

Duster 2-Door Coupe

Kaina . . . $1,998.00

Town & Country

STATION WAGONS — DIDŽIAUSIAS PASIRINKIMAS

BALZEKAS MOTORS

CHRYSLER — PLYMOUTH — IMPERIAL

Duokite mums progą ir įsitikinsite, kad pirkdami pas mus sutaupysite šimtą dolerių ar daugiau, negu pirkdami kitur. Turime labai didelį pasirinkimą vartotų, bet geraine stovyje automobilių.

4030 Archer Avenue Tel. VI 7-1515

Dalių ir aptarnavimo skyrius veikia ir šeštadieniais iki 12-os valandos dieną.

Čiurlionio ansamblio tautinių šokių grupė. Viduryje Čiurlionio ansamblio vadovas Alfonsas Mikulskis, iš dešinės Mindaugas Leknickas, tautinių šokių vadovas. Iš kairės Petras Maželis, tautinių šokių vadovas ir šokėjai. Nuotr. J. Garlos

SOCIALINIS DRAUDIMAS - MEDICARE

SKYRIŲ TVARKO TEIS. PRANAS ŠULAS

TAI BENT UŽ LIGONINĘ ASTRONOMIŠKA SĄSKAITA

Automobilių Darbo unijos pirm. L. Woodocock JAV Senato Sveikatos komitetui pranešė, kas ištiko vieną jų unijos darbininką.

Darbininkas atsigulė į vieną Detroito ligoninę akies operacijai. Tačiau ligoninėje jam padarė širdies operaciją, po kurios jis mirė. Iš viso jis ligoninėje išbuvo vieną parą, 24 valandas. Netrukus mirusiojo darbininko šeima gavo sąskaitą $7,271, t. y. po $303 už kiekvieną išbūtą valandą, arba per $5 už kiekvieną minutę.

Tos sąskaitos atskiros pozicijos taip atrodo:

1) už ligoninę — $3,588. Šion sumon įeina $900 už operacijos kambarį;

mašinos panaudojimą;

3) $717 už kraujo analizę;

2) $200 už širdies ir plaučių

4) $235 už ktuis laboratorinius tyrimus.

Už dviejų chirurgų darbą — $2,700 ir už pagalbininkų — 500 dolerių dar ateis.

Dalį išlaidų apmokėjo minėta unija, o kitą — teks iškrapštyti iš velionies šeimos. K.

PROTINIAI DIRBĄ TURI DAUGIAU MANKŠTYTIS

•

Yra nemažai žmonių, kuriems tenka dirbti ilgokai sėdint vienoje vietoje, be progų pasivaikščioti, pajudėti.

Tas, ilgainiui gali neigiamai atsiliepti į jų sevikatą, jeigu jie nesusigriebs ir laisvomis nuo darbo valandomis gerokai nepasimankštins arba bent nepasivaikščios ore.

Iš pavlršiaus žiūrint, atrodo, jog dirbantieji įstaigose neprivalėtų nuvargti, nes jie nevartoja raumenų, nekilnoja sunkenybių ir viską ima "iš lengvo".

Bet taip iš tikrųjų nėra. Protinis darbas taip pat išsemia jėgas, nuvargina, kaip ir fizinį darbą dirbant.

Sveikiausias darbo sąlygas turi ūkininkai (farmeriai). Jie dažniausiai triūsesi atvirame ore, kur saulutė paskleidžia savo spindulius ir krūtinė lengvai atsikvepia.

Sergantieji nervų ir širdies ligomis, pakliuvę į farmas, greitai atsipeikėja ir atsikrato panašių negalavimų.

Bendrai, miestelėnai, kurie tik turi progų, tegul praleidžia bent porą, trejetą savaičių formose, atlikdami kokius darbus ir, tas išeis jiems į sveikatą.

UŽ KOJŲ "SUKRYŽIAVIMĄ" INGRIDĄ KRAUSE TEISĖJAS NUBAUDĖ

Ragusa, Cicilija. — Gražiosios mergelės iš užsienio valstybių, įspėjamos: kojų sukryžiavimas viešoje vietoje gali būti nusikaltimas Cicilijoje.

Ingrida Krausė iš Marburgo, Vakarų Vokietijos, buvo bevalganti ledus (ice cream) su draugais kavinės šaligatvy, kai teisėjas Sribano ėjo pro šalį.

Jis pamatė, kad panelės Ingrida Krause, 34 m. amž., buvo susikryžiavus savo kojas; jis pakvietė policininkę,įsakydamas "nusikaltėlę" nuvesti į policijos stotį. Teisėjas Scriban grįžo į savo raštinę, išrašė baudą panelei Krause $17.

V. Vokietijos konsulas įgaliavo turistų agentūrą pavesti advokatui, kad apeliuotų į aukštesnę teismą tas taisykles. pr. fab.

Kytras, kaip žaltys.

Pats muša, pats šaukia.

◆

Kokia kaina, tokia prekė.

Verta Žinoti, Jog . . .

Social Security, 22 W. Madison St., praneša, kad socialinio draudimo benefitų padidinimas 20 procentų prezidento Nixono liepos 1 d. pasirašytas.

Visi Padidinimus gaus automatiškai nuo rugpiūčio mėn. su spalio 3 d. čekiu bus prisiųsti kiekvienam. (Plačiau bus kitam Sandaros numery). **pr. š..**

KL. Kuri Chicagoje dantų klinika pigiai taiso dantis? J.M.

ATS. Loyola universiteto Dentisterijos mokykla, 2160 S. First Ave., Maywood, daro papiginimus. Paskambinkit tel. 531-3600 dėl apointmento, kurin įeina registracija, kraujo testas ir X-spinduliai. Tas kainuotų jums apie $10. Ten sužinosite kiek kai nuos tolimesnis gydymas.

Aš asmeniškai gydausi dantis pas lietuvį gydytoja Brighton Parke, kur už danties peršvietimą skaito $3, gi dėl blombavimo reikia atskirai susitarti, priklauso nuo didumo ir gydymo

Šimtametis Išradėjas

Mokslininkas dr. C. G. Abbot išbuvęs nuo 1907 iki 1944 metų Smithsonian Instituto observacijos direktorium, dabar atšventė savo šimto metų sukaktuves, bet kiekvieną rytą keliasi 7 v. ir dirba ant savo paskutinio išradimo, mašinos, paverčiančios saulės energiją į elektros energiją.

Jis susisiekęs su keliomis elektros kompanijomis kaip gauti pigią, švarią nuo užteršimo gamtos elektros energiją.

Jis jau gavęs du patentus, kurių vieną prieš pat savo šimto metų sukaktuves .

Washingtono patentų biuras mano, kad jis yra seniausias išradėjas užpatentavęs savo išradimą.

Abbot tyrinėja saulės energiją per 70 metų. Pagal jo apskaičiavimą, jo būdu gauti elektros energijai kainuotų tūkstančiai dolerių, kai kitais būdais kainuoja milijoną!

Jis tvirtina, kad pagal jo išradimą, nereikėtų naudoti anglies, alyvą arba atominę energiją, kurie yra brangesni ir palieką taršą.

Sakosi jis daug dirbą, nes pagal jo amžių, jau likę nedaug laiko. p.p..

Du Nepilnamečius Nubausti– Valyti Sienas

New Yorko teisėja Shirley Kram nubaudė du nepilnamečius, kurie požeminio traukinio stotyje buvo ištepę sienas, tas sienas nuvalyti.

Užklausus teisėją Kram, kodėl tokią bausmę uždėjo, ji pasakė, kad ji yra mažamečio motina ir yra priėjusi išvados, kad geriausia pamoka netvarkingam vaikui priversti jį netvarką atstatyti. Reikią nuo mažens vaiką pratinti prie gėrio. Tvarkos pratimai esą geresni, negu bausmės namai.

Teisėja Kram turėtų pasekti ir kitų valstijų teisėjai, tada būtų mažiau miestuose vandalizmo.

"MILIJONIERIUS" ATSISAKĖ PRAŠMATNYBIŲ

Boston, Mass. — Joseph McAllister, dirbęs tekstilės fabrike, kuris išlošė valstijos loterijoje milijoną dolerių, atsisakė jam siūlomos vienai nakčiai liuksusiniame viešbutyje nakvynės.

"Turiu vykti namo, kad galėčiau septintą valandą atsikelti ir nuvykti į darbą", pasakė McAllister, 50 metų amž., išlošęs milijoną dolerių.

Menininkų Pasirodymas

Birželio 1 d. Marijos aukšt. mokyklos salėje buvo užsienio lietuvių talentų koncertas. Montrealio ansamblis, Ž. Modestienės pritatytas, padainavo keletą liaudies dainų, su liaudies instrumentų palyda. Buvo ragelių muzikos, ir kanklių akordai su dainomis. Publika ansamblio Gintaro pasirodymą priėmė gausiais plojimais. Gražiai pasirodė pats mažiausias ansamblio berniukas, sulaukęs gausių katučių.

Visus sužavėjo daina "Leiskit į tėvynę",

Iš Londono, Kanados atvykęs studentų kvartetas Rasa su 2 gitaromis gražiai sudainavo Suk, suk ratelį, Aš myliu tas naktis, Sužydėjo pievų gėlės, Toli nuo tavęs, Subatos vakarėlį. Jie turėjo pakartoti, nes publika gar siai šaukė bis.

Nuostabiai gražiai pasirodė tautinių šokių grupė, kuriai vadovavo A. Grinienė ir Vasario 16 gimtnazijos grupė, vad. E. Pauliukonytės; buvo sudainuota kelios "bavariškos" ir vokiškos dainos ir pašokta tos šalies vaizdingų šokių. Jų vadovas publiką pakvietė į Muencheno olimpiadą, kur visi gausią po didelį bokalą bavariško alaus išgerti. Jis pats pademonstravo didįjį alaus bokalą, sulaukdamas dalyvių katučių.

Sužavėjo publiką vyrų kvintetas Baltija iš Vokietijos su akordeonu išpildęs keletą lietuviškų dainų.

Urugvajaus šokėjų grupė, vad. S. Stendelytė, gražiai pašoko malūną, lenciūgėlį varkietį. Publika gausiai plojo, šaukdama — bravo, bis..

Antrą kartą Londono "Rasos" stud. kvartetas puikiai sudainavo: Čiru, viru, Ko mėnulis liūdnai žiūri, Tėviškės vėjas, Dar nejok, dar sustok, Aš, berneli, sisisiūliau.. Šios dainos sąlės dalyviam labai patiko, už tai dainininkės sulaukė gausiu aplodismentų.

Uragvajaus jaunimas lėtu, melodingu tempu pašoko rezginėlę, panaudodami didžiules tautines juostas.

Vokietijos vyrų kvartetas pakartotinai gražiai sunainavo: Do bilėli, karių dainą, Mes susitikom ir Batukai, už ką publika gausiia plojo.

Pranešėja A. Modesta padėkojo visiems programos pildytojams, o dvi mažytės mergytės apdalino vadovus-ės rožėmis.

Pr. Petitas

KAM ŽMONĖS DAUGIAUSIA PASITIKI IR KAM MAŽIAUSIA TIKI

Pora psichologų pravedė apklausinėjimus, įvairaus luomo ir įvairaus užsiėmimo žmonių, nustatyti kam žmonės daugiausia tiki ir kam mažiausia.

Iš padarytų apklausinėjimų nustatė, kad žmonės mažiausia tiki senųjų mašinų pardavėjui, nes jie blogą daiktą stengiasi įvairiausiais būdais įpiršti pirkėjui.

Antroje vietoje stovi politikieriai, kuriais mažiausia pasitiki. Politikai prieš rinkimus daugausia žada, bet po rinkimų labai greit užmiršta savo pažadus.

Toliau seka darbo unijų bosai, automobilių taisytojai, televizijų taisytojai.

Pagal apklausinėjimus nustatyta, kad žmonės daugiausia pasitiki gydytojais, dantistais, teisėjais.

Vienas septynių senojo pasaulio stebūklų — tai kabantieji sodai Babilone, buvo pastatyti Nabuchadaneserio kaip dovana savo karalienei, apie 600 metų pr. Kr.

Šiaušiasi, kaip ežys.

Skambinti: RE 7-2188, bet kuriuo laiku.

RINKTINIAI TALENTAI KONCERTAVO

Birželio 1 d. Chicagos Conrad Hilton viešbuty koncertavo lietuviai talentai, suvažiavę iš vis pasaulio kolonijų.

Programą pradėta Pietų Amerikos išraiškos šokėjų Roberto Gomardo ir R. Kupsčio, A. Zdaniaus, jr. elektroninei muzikai grojant; jiedu pavaizdavo S. Kudirkos tragediją.

Pianinu skambino K. Velaviciūtė, N. Zavickaitė, australietė R. Kubiliūtė ir M. Bielskus. R. Draugelytė iš Californijos fleita pagrojo savo brolio Algio kūrinį "Vieniša pamiškėj", autorius akompanavo. D. Bankaitytė pakankliavo A. Mikulskio kūrinį; R. Kupstys iš Kolumbijos pagrojo gitara ir padainavo. Čikagietės L. Buivydaitė ir Ž. Numgaudaitė padainavo porą dainų. Iš Australijos Tamošiūnaitė padainavo ir sau akompanavo, dar dainavo V. Grigelaitytė ir V. Nakas, A. Simonaitytė. Windsoro meršaičių kvartetas Aušra, padainavo porą dainų ir dar bisui pakartojo. Australietė L. Sutkutė Pocienė ir V. A. Dirda padeklamavo savo kūrybos. iš Montrealio atvykusi R. Lukoševičiūtė padeklamavo elėraščius iš Putino ir Binkio kūrybos.

Pabaigai solo pašoko J. Kolytė pagal J. Puodžiūno choreografiją Melynosios rapsodijos kūrinį.

Dar baletą pašoko Los Angele šokėjos, kurias paruošė mok. Razutienė.

Programos pranešėjai G. Visockytė, J. Aleksiūnas, A. Kuolas ir V. Ruibytė buvo geri.

Vėliau vyko šokiai. Visiems laimėtojams įteiktos dovanos.

Pr. Terija

Naujausios Žinios

CHOU EN-LAI PAGERBĖ AMERIKIEČIUS

R. Kinijos premjeras Chou En-lai pakvietė į pietus kongresmanus Hale Boggs ir Gerald Ford ir jų žmonas.

Iš R. Kinijos pusės iškilmėse dalyvavo: užsienio reikalų viceministeris Chiao Kuan-hua, prezidentas Chang Hsa-jo ir viceprezidentas Chou Pei-guan.

MUENCHENO SUTARTIS — SUSITARIMUI KLIŪTIS

Bonnoje ir Pragoje vienodai vertinama, kad 1938 m. sutartis, kuria buvo leidžiama Vokietijai atimti iš Šekoslovakijos sudėtus, yra didelė kliūtis sunormavimui santykių Čekoslovakijos su V. Vokietija.

Čtkų spaudos agentūra tvirtina, kad pasitarimai onnos ministerio Paul Frank su Pragos užsienio kakalų viceministeriu J. Goetz buvo nuoširdūs ir vyko geroje atmosferoje, bet V. Vokietijos laikraštininkams pasakė, kad buvo daromos pastangos padarýti kokią nors pažangą Muencheno sutarties interpretavime.

Paskutiniųjų 15 mėnesių laikotarpyje penktas pasitarimas baigėsi be rezeultatų.

ŽADA APGINKLUOTI MIŠKININKUS

Californijoje parkų miškininkai pirmą kartą bus apginkluoti geresnei kontrolei ir kovai su vandalizmu jaunimo, narkomanais ir piktadariais, kurie valkio jasi po valstijos parkus.

★

Northh Carolina pirmauja medinių maldų gamyboje.

Neplėšk, kaip jautis!

Aukštesnę Mokyklą Puota Užbaigėm

Gegužės 28 d. ponai Gudoniai suruošė savo vyresniajam sūnui Povilui iškilmingas pagerbtuves Surrey restorane, 10459 S. Western Ave.

Susirinkęs gražus būrys kvietė svečių, sveikino jaunąjį graduantą, kaipo užbaigusį Brother Rice aukštesnąją mokyklą su aukštais pažymiais iri Gold Medal for General excellence ir kitom privilegijom tęsti toliau aukštąjį mokslą.

Povilas yra kuklus ir darbštus studentas, nemėgstantis daug ką apie save kalbėti...

Užbaigiant mokslo metus, jam buvo pasiūlyta net iš septynių vietų įvairių dydžių st ipendijas: :

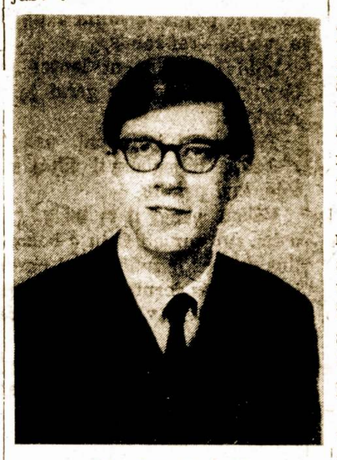

Povilas Gudonis

1) National Merit Sscholar — 4metams,

2) Illinois State Scholar — 4 metams,

3) Lietuvių Prekybos Rūmų $500.00.,

4) Shure Bros. Electronic Engineering stipendija,

5) Northwestern universitty, stipendija,

6) Illinois Institute of Technology stipendija 4 mt.,

7) ALF-CIO stipendija 4 metams.

Jaunasis studentas Povilas per visus 4-rius metus buvo gar bingųjų studentų sąraše — Honor Roll ir yra gavęs: bronzos, sidabro ir aukso medalius, kaip viėnas iš gabiausių studentų atžymėjimus.

Garbė mums ir pavyzdys kitiem lietuviam stud.

Povilas yra pasižymėjęs jau nuo pradžios mokyklos iki šiai dienai savo gabumais.

Megsta muziką, sporte: tenisą, bowling, krepšinį ir kt., ir per visus mokslo metus yra gavęs per trisdešimt įvairių statulų ir kitų atžymėjimų kaipo pirmaujantis laimėtojas sporto šakose.

Povilas yra pasiryžęs: Northwestern universitete studijuoti: komputerio inžinerijos mokslą ir siekti aukštesnio išsilavinimo.

Jaunesnysis jo brolis Edvardas irgi seka savo brolio pėdomis ir jau yra pasižymėjęs muzikoj, kur dalyvaudamas konkursiniuose pasirodymuose, — Springfielde, yra atžymėtas bent keletą kartų laimėtoju!

Dėka tėvų rūpesčių, jie gali ne tik didžiuotis bet, ir lietuvišką visuomenė džiaugtis priaugančiuoju lietuvių jaunimu.

Linkime jaunajam studentui ir toliau nenuilstamai dirbti ir garsinti lietuvių vardą!!-

Juozas Skeivys,
(pr.) korespondentas

— Pirmiau tu sakydavai, jog aš esu dėl tavęs visas pasaulis.

—Bet nuo to laiko aš pramokaus geografijos — pareiškė vyras.

Nėra reikalo skaityti lakiraščius...

—— Kokius laikraščius skaitote, poniutę? . . . . . .

—— Jokių. Kasdieną pas mane laikraščius

CHICAGOS ŽINIOS

Petras Kazanauskas

MUTUAL FEDERAL IŠAUGO Į $28 MIL.

Petras Kazanauskas, Mutual Federal Taupymo bendrovės pre zidentas, pranešė spaudai, kad šių metų birželio 30 d. bendrovės turtas išaugo į suvirš $28,-400.000. Tai nauja rekordinė suma, kurią ši taupymo bendrovė pasiekė.

— Per paskutinius šešis mėnesius mūsų taupytojai padidino savo sąskaitas irgi naujų taupytojų prisijungė, kad bendrovės turtas per tą laiką padidėjo visu milijonų dolerių. Kiekviena bendrovės veiksmo sritis taip pat žymiai padidėjo.

Mutual Federal bendrovė yra viena didžiausių vien lietuvių valdomų įstaigų visoje Amerikoje.

Bendrovė jau sėkmingai veikia 67 metai. Ji vykusiai aptarnauja Chicagos ir jos apylinkių lietuvius ir skolintojus.

Mutual Federal bendrovės rezervai ir kiti fondai padidina taupytojų apsaugą, — toliau tęsia prez. Kazanauskas. — Kiekvieno taupytojo santaupos iki $20,-000 yra apdraustos Federalinėje Taupymo ir Skolinimo Korporacijoje. Dideli bendrovės rezervai ir vadovybės patyrimas užtikrina kiekvienam Mutual Federal Taupytojui saugų ir nerūpestingą taupymą. Be to, moka patį didžiausią nuošimtį už laikomas santaupas.

— Santaupos, laikomos paprastose indėlių knygutėse, neša 5 procentų metinį dividendą. Už $10,000 pažymėjimus (certificatus), padėtus dviem metams ar ilgesniam laikui, mokame 6 procentus. Dividendai visoms sąskaitoms apskaičiuojami ir išmokami kas 3 mėnesiai.

Jau metai, kai Mutual Federal bendrovė sėkmingai vartoja naujas, patobulintas skaičiavimo mašinas, kurios greičiau atlieka skaičiavimo darbus ir geriau patarnauja taupytojams.

Bendrovės pirmininkas Petras Kazanauskas, direktoriai ir tarnautojai kviečia visus lietuvius ir jų draugus atsilankyti ir apžiūrėti šios įstaigos gražias patalpas ir pasinaudoti patyrusiu, prielankiu patarnavimu finansiniuose reikaluose. **S. S.**

AERODINAMINIS VAMZDIS

Australų fizikas R. Stokeris sukonstravo aero dinaminį vamzdį, kuriam sukurto vėjo greitis siekia 74,000 km per val. Tai helio pripildomas cilindris, uždengtas membrana. Stūmoklis tiek suspaudžia helį, kad membrana nebeišlaiko ir sprogsta. Dujos, besiveržiančios iš cilindro milžinišku greičiu, apipučia vamzdyje esantį lėktuvo arba kosminio laivo modelį. Taip imituojamos kosminio kūno sąlygos, jam įeinant į žemės atmosferą. jm

PILOTŲ STREIKAS

Streikuoja 1,600 Northwestern linijos pilotų. Jau susitarta dėl pensijų, lieka dar sutarti dėl aprūpinimo ligoje ir dėl grupinės apdraudos.

Dievo Karalystės Žinios

3

Žmogus miršta taip, kaip ir visi gyvi sutvėrimai, ar gal kas sakyti, kad ne; skaitykit (Saliamonas —Mokytojas, 3:18-72) eiles. Numirusieji visi eina į kapus, ir išnyksta žemės elementuose. Būtų klausimas, ką reiškia žodis Nemirtingumas?

Trumpai sakant negalinti numirti. Argi Dievas nebūtų įvykines savo nuosprendį už žmogaus nepaklusnumą, nes Dievas pasakė Adomui, kurią dieną tu paržengsi mano įsakymą, turėsi numirti. Skaitykit, (1-Mozės, 2:17).

Vo ką šėtonas pasakė mūsų motinai Jevai, paimdamas žalči už savo įrankį? Judu niekuomet nemirsit, bet būsit lygus Dievui viską žinoti, kaip Dievas kad žino.

Skaitykit, (1-Mozes, 3:4-5). Tą melą pasisavino nekurie išmintingieji žmonės, ir po šiai dienai, yra sakoma, kad žmogaus kūnas miršta, vo siela niekuomet nemiršta.

Dieve nubaudė ant mirties ne kūną, bet sielą, kūnas neturėdamas savyje gyvasties, negalėjo nusidėti prieš Dievą. Siela nusidėjus prieš Dievo įsakymą. Skaitykit (Ezekelį, 18:4). Ten sako, kuri Siela nusidės, ta turės numirti, pražūti. Čia labai aiškiai parodo, kad siela yra mirštanti.

Adomas gyvendamas dar prieš mirtį, turėjo daug nelaimių, ligų, baimės, ir tas buvo jam kaipo pasiimokinimas, kokius vaisius atnešė jam per 930-metų jo gyvenimo už nepaklusnumą Dievo įsakymui, ir laipsniškai merdėjo diena iš dienos, kol visiškai numirė ir ta bausmė atėjo ant visų jo Ainių. Skaitykit, (Romečiams, 5:12).

(Bus daugiau)

Kas įdomaujatės apie Tiesą, mes prisiųsim veltui knygelių. Kreipkitės šiuo adresu:
Lithuanian Bible Students
212 E. 3rd Street,

JONIŠKIEČIŲ KLUBO VEIKLA

• • •

Joniškiečių Labdarybės ir kultūros klubo susirinkime birželio 6 d. Hollywood salėje dalyvavo gausus narius skaičius. Pirm. J. Sačauskas pranešė, kad kor. A. Jusas daugiau susirgęs yra Par Side Gardens Nursing Home, 5701 W. 79th St. Daug narių jau jį aplankė, bet kas turite laiko prašom mūsų Antaną aplankyti. Jis yra mūsų geras klubo veikėjas ir linkime, kad greitai pasveiktų ir sugrįžtų į savo darbą.

Klubo 1-mas piknikas buvo liepos 4 d. Bruzgulienės sode. Buvo daug publikos, nors ir oras buvo šaltokas. Daugelis šokėjų smagiai pasišoko prie mūsų gero Jurgio Joniko orkestro. Komisija pranešė, kad klubas padarė nemaža pelno.

Klubas dabar turi 2 mėnesiu atostogų ir sekantis susirinkimas bus rugsėjo 5 d. Hollywod salėje. Joniškiečiai turės dar vieną pikniką rugpiūšio 20 d.

Susirinkimą užbaigus buvo daug skanių vaišių ir daug smagių dainėlių sudainuota. A. K.

PATIKSLINIMAS

Sandaros Nr. 27, 5 pusl. humoreskoj "Atmosfera" įsivėlė netikslumas: 8 eilutėj nuo viršaus "gyvenimu patenkinta" turi būti "o štai, staigmena—nori skirtis. Kas gi nutiko?".

LAUKIAMOS JUNGTUVĖS

(Tęsinys) (Feljetonas)

(Tęsinys)

★

Didesnius žmonių sambūrius jungia dažniausiai nelaimės atvejis. Sakysim kapitalistinė Amerika įsijungė bendran kovon su komunistine rusų imperija prieš kovišką nacionalsocializmą. Mus lietuvius užjūryje jungia bendras interesas padėti okupuotai tautai. Tave ir mane artino meilė ir bendras interesas laimę už uodegos nusistverti. Sutinki?

— Tau uždaryk duris — tu per aukštinį lipsi! Tegul pabardo tie visi jungikliai veikti be šv. Dvasios. Jie be magnetinės jėgos neveikia, o įsimagnetina tik pašalinei jėgai veikiant. Visos kūrybinės ir savisaugos inspiracijos vyksta psichikoje. Jos paslapčių ligi šiol joks psichiatrinis raganius neišikino. Jeigu taip, tai šv. Dvasios įtaka gali būti reali tikimybė. Ji spaudoje ryškiai pastebima.

— Kas tave inspiravo prie manęs gretintis prieš ištekėjimą: instinktas, išskaičiavimas būti profesionalo ponia ir kasdien valgyti šokoladą, ar šv. Dvasios pastangos?

— Visi iš karto! Remiuos tavo filosofija. Pagal ją, visi reiškiniai neegzistuoja be sąryšio. Taigi ir mano akcija buvo sudėtingas kompleksas visos psichinės ir fizinės būsenos.

— Bet ar ne geriau būtų buvę, jei mudu būtume vienų pažiūrų Dievo sampratos reikalu, politikoje, ekonominiuose reikaluose?

— Egzaminuoji mane lyg gim nazistę. Aš, broleli, ne tokios prigimties, kad dvejetukus rankiočiau į dienyną. Kontrastai yra dangiškos kūrybos muzika. Ji vyksta gyvojoj ir negyvojoj gamtoj. Manyje ir tavyje.

— Kokia čia muzika, jei žmonės piaunasi lyg katinai maiše: nuolatinės rietenos spaudoje, krūvinos kautynės frontuose, tarpusavinės šlykščios grumtynės socialiniame judėjime. Dažnas žmogus gyvena baimėje ir skausme. Ir tu tai vadini muzika? Dangiška simfonija?

— Pats sakei ne katrą, kad žemiškos buities simfoniją ir jos tragikomediją žmogus negali suprasti, nes jis jos dalyvis. Gali suprasti tik tas, kas šalia buities yra. O tas, kas yra šalia mūsų buities, su mumis neturi tiesioginio kontakto. Kontaktai, mano supratimu, ir idėjiniai konfliktai yra egzistencijos pagrindas.

— Bet pagal tavo tikybinę sampratą, egzistencijos pagrindas yra meilė. Kaip suderinti konfliktus su meile?

— Mielasis, egzstencija turi pagrindą ne vieną. Net ir tas, kas atrodo vienas, yra sudėtinis daiktas arba reiškinys. Kur tik atsiranda idėjiniai kontrastai ir konfliktai, ten gimsta energija. Pastaroji gimdo akciją ir fantaziją. Per akciją giliau pažįsti tikrovę. Fantazija yra pažangos ir ateities konstruktorius. Jos pagalba gali net į metafizinius ratus įsisėsti ir observuoti pasaulį. Su jais gal įmanoma būtų važiuoti tavo minėtu ore kabančiu tiltu, kuris jungtų žmonišką žmogų su gyvulišku žmogum, idėją su praktika, mistiką su realybe, idealizmą su žiauriais instinktais.

zKoks būtų tavo moteriškas receptas spaudai, kad ji, šv. Dvasios įtakoje, taptų dangiškąja konfliktų ir kontrastų simfonija?

— Labai paprastas, gaspadoriškas, be jokių chemikalų. Aš patarčiau visiems nusiimti kepures prieš tiesą!

— Bet tiesa yra abstrakcija. Mes patiriame tik žmogaus tiesą. Ir ta pati realybėje rodosi apiplyšus ir sumurzinta.

— Gerai. Tenkinkimės žmogiškąja tiesa. Kas jaučiasi ją turįs, neturėtų greit praryti kaip visa gydantį vitaminą "E" (ir primygtinai siūlyti kitiems. Reikia ją nuplauti smegenų išvirtu vandeniu, nuskusti mokslišku peiliu, patikrinti širdies ir proto mikroskopu, gerai sukramtyti žmoniškos (ne žmogiškos) patirties dantimis ir tada nuryti.

— O jeigu susirgsi nuo jos apendicitu?

— Todėl nurijus nereikia džiaugtis, bet patartina laukti, kokį ji padarys efektą buities skilviui.

— Išeitų, kad spauda gali operuoti tik prielaidomis, nes per ją kalba žurnalistas, o jo mąstymas gali būti ir tiesa, ir melas, ir mišinys abiejų.

— Žinoma, tiesa gali išaiškėti kontrastams susidūrus, nuoširdžiai besiaiškinant. Spauda turi būti atvira diskusijoms. Šv. Dvasia mėgsta daryti įtaką per kontrastus. Tai jos paslaptingas metodas.

Pastaba: paskutinis sakinys per klaidą atspausdintas 7.7.72. numeryje.

Kazimieras Baltrukonis

— Kaip manai, ar turėčiau paskolinti Antanui pinigų, kurių jis prašo?

— Suprantama! Ir būtinai tą padaryk!

— Kodėl?

— Nes kitaip jis gali kreiptis į mane tuo pačiu reikalu.

Akt. Rūta Kilmonytė

Rūtos aktorės karjeros, pažymima, kad ji yra lietuvių kilmės. dabar gyvena Hollywoode 26 kambarių rūmuose. Platus mūsų aktorės aprašymas baigiamas Rūtos žodžiais, kad norėtų dešimt Oskarų ir vieno vyro.

NAUJA SAULĖS SISTEMOS PLANETA

Anglijos, Cambridge ir JAV Baltimorės universitetų astronomai paskelbė suradę naują planetą išorinėje saulės sistemos pusėje. Anot, jų dešimtoji planeta, besisukanti aplink saulę, yra už Plutono planetos. Tačiau ši hipotezė pagrįsta tik teoriniais apskaičiavimais.

AR PASIDARĖTE SAVO TESTAMENTĄ?

Jeigu dar ne, įsigykite šį naudingą leidinį:

KAIP SUDAROMI TESTAMENTAI

Peržiūrėjo teisėjai **Alphonse A. Wells** ir **Frank Monchun.** Paruošė dipl. teis. **Pranas Sulas.**

Čia suosekliai aptariamas testamentų reikalingumas ir jų galia, bei nurodoma jų forma ir paduodami pavyzdžiai ne tik pagal JAV veikiančius įstatymus, bet ir Vokietijoje, Anglo saksų pasaulyje ir kt.

Atskiru skyriumi — "Klausimai ir atsakymai" — aiškinami su testamentų sudarymu kylantys neaiškumai, tuo būdu patiekiant lengvai suprantamus nurodymus, ką daryti, kaip, kodėl ir ko vengti. Knygos kaina $3. Pinigus su užsakymais siųsti :: "Sandara" 840 W. 33rd St., Chicago, Ill. 60608.

Demonstrantai prie Sovietų Rusijos parodos Chicagoje.

Draugijos Veikla

★

Lietuvių Brighton Parko Moterų klubo susirinkime birželio 1 paaiškėjo, kad 23 narės neužsimokėjo savo duokles ir 6 narės išbrauktos. Atostogos bus iki rugp. 7. Bus lankomi ligoniai, pašaukus fin. rašt. B. Žemgulis, arba pirm. p-nią N. Skrinulis. Po susirinkimo pasveikinta gimtadienio proga p-nia J. Chinston.

Birželio 11 d. įvykęs piknikas buvo labai smagus ir pavyzdingas. Rūpestingai veikė rinktoji komisija. Narės ir viešnios gražiai lakštingalų balsais dainavo.

Klubo kitas piknikas įvyksta liepos 23. Bruzgulienės sode. Komisija yra ta pati. Apie pikniką bus pranešta vėliau. —**E. M.M.**

CREITOJI PAGALBA

Nenusimink, gausi pagalbą. Kiaušinio, nuo reumatizmo, rankų, kojų nutirpimo ir skaudėjimo jau yra.

Tuojau siųsk šį skelbimą ir savo vardą su antrašu ir mes atsiųsime vaistų išbandymui.

ROYAL PRODUCTS
Newark4, New Jersey
North Sta. P. O. Box 9112

Iš Hartfordo

HARTFORD, CONN.

Pasiruošimai Pavergtų Tautų Savaitei

Pavergtųjų Tautų Savaitė jau čia pat. Sudarytas komitetas iš lietuvių, latvių, estų, lenkų ir ukrainiečių. Komitetui reikalinga talka. Komitetas kviečia visus dalyvauti — ir vieningai įsijungti į darbą, prieš komunistinę Rusiją.

Connecticut valstijos gub. Thomas J. Meskill liepos 5 d. priėmė delegaciją ir pasirašė proklamaciją, paskelbta liepos 16—22 d. pavergtųjų tautų savaitė.

Liepos 16 d., 8:30 v. ryte bus iškilmingos Mišios Švč, Trejybės bažnyčioje. Dalyvaus atstovai, organizacijos, svečiai...

Tuoj po Mišių bus bendri pusryčiai. Ten įvyks svarbūs pasitarimai ir bus rodomi filmai. Bus TV stoties direktorius ir vėliau tų filmų ištraukos bus parodytos televizijoj, per kan. 3.

Paskutiniai susideginimai Lietuvoje, mus vėl skaudžiai palietė ir sukrėtė. Todėl nuolat skelbkim pasauliui priešo daromas skriaudas. Parodykim kitiem, kad mums rūpi Lietuvos laisvė, tikėjimo persekiojimas, kraujuo jančių brolių kančios ir kitos baisios tironijos... Būkim dvasios karžygiai, įsijunkim gyviau į kovojančiųjų eiles ir dirbkim dėl ilgai trokštamos laisvės.

Pusryčių auka —$2 asmeniui, pelnas — radijo programų išlaikymui, pavergtiem kraštam, Europoje. Dalyvaukime gausiai! Iš visų vietovių. Parodykim, kad gyvenam vieningai, Dirbkim ir kovokim kartu.

M. Petrauskienė

Nuo 1914 Metų

Midland Savings aptarnauja taupymo ir namų paskolų reikalais visas mūsų apylinkes. Dėkojame Jums už mums parodytą pasitikėjimą. Mes norėtume būti Jums naudingi ir ateityje.

Sąskaitos apdraustos iki $20,000.00

Frank Zogas, President

MIDLAND SAVINGS AND LOAN ASSOCIATION
4948 ARCHER AVENUE
CHICAGO, ILLINOIS 60632
PHONE: 254-1408

5% All accounts compounded daily — Passbook Savings paid quarterly.

INSURED

6% 2 Years Savings Certificates (Minimum $5,000)

Laidotuvių Direktoriai

MAŽEIKA & EVANS

6845 SO. WESTERN AVE.

TRYS MODERNIŠKOS AIR-CONDITIONED KOPLYČIOS

MAŠINOMS VIETA

REpublic 7-8600 REpublic 7-8601

FRANK'S T V. & RADIO, Inc.

Didelis pasirinkimas įvairiausių televizijų, radijo stereo aparatų. — Oro vėsintuvai. Spalvotos televizijos aparatai. — Pardavimas ir taisymas.

3240 SO. HALSTED STREET — Telef. CA 5-7252

PASKAITOS IR TYRINĖJIMAI

atsibūna kiekvieną sekmadienį, svetainėje Y.M.C.A., 6235 S. Homan Ave., prie 63rd St., nuo 10—12 val. ryto.

Kviečiame visus, norinčius susipažinti su Dievo tiesos žodžiu, ir per jį surast išganymo kelią.

Įėjimas nemokamas, kolektų nėra.

Švento Rašto Tyrinėtojai

NORĖDAMI ATIMTI SVIEDINĮ UŽMUŠĖ BERNAITĮ

Šeši jaunuoliai, norėdami atimti sviedinį nuo 15 m. berniuko M. Biorquist, jį Chicagoje taip sumušė birželio 30 d., kad berniukas po pusantros savaitės mirė ligoninėje.

ILLINOIS DELEGACIJA Į SOVIETŲ SĄJUNGĄ

Gubernatorius Ogilvie pranešė, kad rudenį žemės ūkio prekybos reikalais numatoma pasiųsti Illinois delegaciją į Sovietų Sąjungą. Tai daroma turint galvoje prezidento paskelbtą žinią, kad Sovietų Sąjunga trejų metų laikotarpyje iš JAV pirks grūdų už 750 mil. dolerių. Illinois valstija jų gali daug parduoti.

MIRTINAI SUBADYTA MERGAITĖ

Naperwillės policija suskato ieškoti nusikaltėlio, kuris net 30-čia peilio smūgių nužudė 15 m. mergaitę Julie Hanson. Ji rasta pilnai apsirengusi ir nėra žymių, kad buvo nuskriausta. Velionė buvo gera moksleivė aukšt. mokykloje. Mergaitė išvažiavo dviračiu penktadienio vakare ir nebegrįžo.

DAUGIAU MOTERŲ SUSERGA PLAUČIŲ VĖŽIU

Chicagos tuberkuliozės institutas perspėja, kad gausėja moterų tarpe susirgimai plaučių vėžiu ir širdies ligomis. To priežastis — didėjąs moterų rūkymas. Tuos pavojus jausdami, vyrai gausesniu procentu meta rūkyti. Paskutinių penkerių metų laikotarpy net 10 procentų rūkorių vyrų metė rūkyti, bet rūkančių moterų tik 2.5 procento metė rūkymą.

DRAUDŽIAMA BE LEIDIMO BUČIUOTIS

Sicilijoj, Končio kaime, veikia įstatymas tiems, kurie dažnai mėgsta bučiuotis. Tokie turi užsiregistruoti pas kaimo seniūną. Jeigu įsimylėjėliai bučiuojasi to nepadarę, jie baudžiami: turi visą savaitę šluoti kaimo gatvę.

SIMONĄ PAKVIETĖ DĖSTYTI HARVARDE

Gubernatoriaus pavaduotojas Paul Simon pakviestas dėstyti John F. Kennedy institute Harvardo universitete. Jis nuo vasario 1 d. išvyks skaityti paskaitų ir vesti seminarą. Vieną semestrą praleidęs Harvarde, birželio mėnesį grįš dėstyti Sangamon valst. universitete.

POSEN AREA — Brk. 3 bdrm., dropes, pan. fam. rm. w-firplace, drapes, pan. fom, rm, w-firplace(fenced yard, 2½ c. alum. garage w-elec. eye. $25,500. By owner. 385-0142

WOLF LAKE RESORT
Lakefront housekeeping cottages, near Dells. Clean spring fed lake. No motors. Good fishing—Swimming. Safe beach & playgrounds. Camping & trailer space. Boats & bait. Oxford, wisconsin 53952. Phone 608-586-4166

OPEN HSE. SUN. 1—4 P.M. — **OAK FOREST MEDITTEDANEAN STYLE BI-LEVEL.** 9 rms., 5 bdrms., 1½ baths, blt. ins, crptd., att. 2 car. gar., 2 patios, cent. air, pnld. fam. rm. w-wood burnig frple., deck porch, court site. Nr. schls. Owner. Low 50's. 687-0765

EVERGREEN PARK — 2636 W. 97th Pl. Deluxe custom blt. home, 2 car brk. gar. side drive, 1½ baths, 4 bdrms., fin. bsmt. w-wet bar-powder rm., crptg., T.V. & Lge. playroom. $34,900. Owner. — 636-1699.

Real Estate

BUFFALO GROVE— STRATHMORE. 1½ yr. old Col. 8 rms., 4 bdrms., 2½ baths, fam rm., cent. air cond., corner lot, 2 c. garage. $46,900. Transf. owner. 541-3977

4 bdrm., cer. tile mod.kit & bath, WW crptg., bsm., 1½ lots, 2 c. garage, paved. driveway. Extras. 4849 So. Long 458-4253

CICERO — 6 rm. brk. cottage, 3bdrms... tile bath, crptd. liv. rm., din. rm., alum. S-S, full bsmt. Mid. $20's. Owner 632-5250

BRK. Georg. 2 bdrms., liv. rm., din. rm., pan. bsmt. w-lge. utility rm., fully crptd., a. c., 2 c. gar., elec. eye overhead, lge. back yard, all appls. and drapes. Mid. $20's. Open Sun. 1—5. Gy Owner. 374-4865

Household Help

HOUSEKEEPER—COOK. Live in. Glenview home.. Own private quarters (air cond. and T. V.). Prefer someone who can sew and care for 2 small children. 729-1641

Business Oppt.

CLOTHING STORE — Modern Men plus boys wear. Well est. Inventory plus fixtures. Priced to sell by owner. Phone (217) 935-3333, 935-5552.

Real Estate

CLEAN 2 BDRM. BR. EXPANDABLE. Gas heat, full bsmt., w-tile bar, new alum. gutters, eaves and windows., 2 c. gar. w-enclosed patio. Mid. $20's. Vic. of 80th & Troy. 778-0497.

CAMBRIDGE COUNTRYSIDE. 11 rm. spacious home on cul-de-sac. Only 5 yrs. old. Cent. air cond. 5 bdrms., 3 baths, fin. 2 car gar. Extras. Lge, fenced yard, lndscp. Asking $53,900. By Owner. 537-5371.

Geriausia proga. Jūsų laukia. Didelis priemiesty Crestwood namas. Parduoda privatus savininkas. Privalo išsikelti šią savaitę. Prieinama kaina. 385-7385

OPEN HOUSE SUN. 1—5 P.M. 146th & Kolmar, MIDLOTHIAN New 3 bdrm., 1½ bath, bi-level. Fin. pan. bsmt., fam. rm., bsmt. Concrete side drive. Owner. 586-5947

CALUMET PARK — 5 rm. brk. Dutch Col. Liv. rm. with fireplace, formal din. rm., 2 bdrms., bsmt., patio., garage. Nr. transp., schl. Mid $20's. Owner. Immed. Poss. 385-6619

HIGH HILLY TREED, HICKORY HILLS — LA GRANGE AREA. Back view of forest preserve & front view of loop skyline. Custom quality 4 yr. old 3 bdrm. 2 bath brick. 13x23 canoped patio, 2 car att. garage. Liv. rm. w-frplc., din. rm., applanced kit., basement & util. area. Call awner. 839-2770. $43,200.

Business Opp.

TAVERN—Dance Hall. 60 Acre, No. Minn. Priced to sell. Owner, $26,000. Leslie Havlick, Two Harbors, Minn. 218—834-2845

MALIBU—Excp. S. view from 37th flr. of city and lake. New dec., 2 bdrm., 2 ba., parquet flrs., 40' bal., crpt. Valet pkg., sauna, pool, Aug. Oc. 6007 Sheridan Lo 50's. Owner 561-3635.

PALOS HEIGHTS - PALOS PINES. By Transferred Owner. Spacious 7 room bi-level. 3 bedrm. 2 ba. fam. rm. w-frplace. Cent-Air?cond. 2½ car. att. gar. Landscpd. lot. Low 50's. See to Appreciate. 448-6399.

Real Estate

5½ RM. Brk. Bung. — Close to 63rd & Narragansett. 3 bdrm., 2 car gar., fin bsmt., cen. air. cr. ptg. Close to schls., shop, Bus. Imm. poss. After 4, LU 6-3357 or all day: 767-0949

BERKELEY,2 bdrm. brk. ranch. Den w-wet bar. 2½ c. gar. Sim. pool, cent. air. Cptg. thruout Drapes. Coppertone appls. Many extras. Lo 40's. Call 547-6227

Household Help

HSEKPR. — Cook. Schaumberg area. Part-time. Mon. thru Fri. mornings from 8 — noon. Gd. w. sal. Must have own transportation. Wk. days before noon 894-7209

COOK—LIGHT HOUSEKEEPING. Experienced,for middle-aged couple, no children. Comfortable rm., attractive apt. on Lake Shore-dr. Central locale. High wages. Refs. required. Call Mrs. Cobb. wkdys. EU 3-1911 or wknds. MU 5-7299.

CLEANING WOMAN — 5 days. $75 wk. Mon.-Fri. from 10—7 p. m. Nice N. side home. Assist with cooking, no ironing. Must like children. Call 679-3755

Real Estate

CLARENDON HILLS—Custom built 2 story frame, well kept, ideal location, walking distance to everything. 4 large bedrooms, 1½ baths, combination living-dining room, plastered walls & ceilings, gas hot water heat, carpeting, drapes, closets aplenty, rec-family room, large shaded patio, 2½ car garage, large lot. Mid 40's. Call retiring owner. 323-4175

WHEELING—Country living in middle of town, 8 rm. hm. on 192x225 lot, air cond., 2 furns., lge patio with lily pool, gd. potential commercial property. Near everything. $125,000. Immed. poss. Owner. LE 7-0320.

Real Estate

SAUGANASH — Deluxe bi-level. 3 bdrms., 2 baths, 2 kitchens. Centr. air. Fam rm. 1½ c. gar. Extras. Hi 40's. 6347 N. Karlov. Owner. 283-5967

Business Opp.

TAVERN — LIQUOR STORE WITH BUILDING. For sale by owner. Modern, Good going business. Pulaski, Wisconsin. Phone 414—822-5415

HOMEWOOD TERACE—3 Bdrm. mid-level, 1½ baths, family rm. 2-car garage. Upper 30's. Close to schools. Call owner. 799-2359.

BEVERLY — 7 rm. brk. Georgian, 3 bdrm. 1½ ba. Fam. and rec. rms. 2 nat. frpics. Cent. air. Att. gar. Many extras. Mid. $30's Prv. Pty. 233-8442

Kas Naujo Chicagoje

Ir Mūsų Lietuvikose Apylinkėse

Pranešimas

GALĖSITE BUSU PATOGIAI NUVAŽIUOTI Į SANDAROS PIKNIKĄ LIEPOS 23 DIENĄ

Į Sandaros pikniką sekmadienį, liepos 23 dieną galėsite nuvažiuoti patogiu busu, kurį esame užsakę:

Busas sustos sekančiose vietose:

Lygiai 12:00 val. po pietų busas paims vykstančius į pikniką nuo 32-ros ir Halsted gatvių kampo ir 35-tos gatvės.

Važiuos 35-ta į Archer, sustos Western — Archer; pasuks į California ir California — 43, California — 47 gatvė;

Vyliau sustos California — 55, 63, 67, 71 ir 71 gatvė — Kedzie.

Daugiau sustojimų nebus, busas važiuos tiesiai į pikniką — į Bučio daržą.

Busas išvyks atgal 6 val. po pietų. Kelionė į abi puses — $2.00.

Vytauto Didžiojo šaulių kuopos dovanų paskirstymas įvyko birželio 24 d. Vyčių salėje. Vieną TV aparatą laimėjo Jonas Stašys, gyv. Chicagoje. Kitą T. V laimėjo E. Gudaitienė, 7300 S. Whipple. Radijo transistorių laimėjo Kurmarskis. Stoni ir Jefecki. Foto kamerą laimėjo Viraitis, skutimosi mašinėlę — Mockaitis. Kiti laimėjo smulkesnes dovanas. **J. Pocius**

TURĖJO IR MOKSLO BAIGIMO PAGERBTUVES

Prieš kurį laiką p-nų Marytės ir inž. Zigmo Dailydžių sūnus Aras baigė universitetą, gavęs inžinierio laipsnį. Tėvai buvo surengę balių, sūnaus pagerbimui. Dalyvavo tik giminės. Zigmo motina, sesuo su šeima, Marytės brolis su šeima.

Be to, dalyvavo ir Aro sužadėtinės Ramunės tėvai Strovinskai, jos seneliai, A. Stankevičius su šeima iš Melrose Park, Ill. ir kiti. Buvo pareikšta širdingų linkėjimų, sėkmės moksle ir tranyboje.

IŠVYKO BOSTONAN

Pereitą pirmadienį, liepos 10 d. automobiliu išvyko Bostonan gėlininkas specialistas Liūdas Kronas su žmona dail. Onute, Lyons, Ill. aplankyti inž. sūnų Algį ir jo žmoną Gleriją, kurie jau ilgesnis laikas yra ten įsikūrę.

Inž. Algis Kronas eina atsakingas pareigas vienoje didelėje įmonėje

P-nai L. ir O Kronai ten praleis ir atostogas, Grįš už savaitės.

Amerikos Lietuvių Piliečių bėjo pikniko reikalu. Nutarta tusirinkimas 6. 18. 72 neįvyks, nes buvo mažai narių.

Klubo piknikas įvyks 6.16.72 Kay's sode. Todėl tada susirinkimo nebus. Piknike gros A. Valiūno orkestras. **E. M. M.**

TRUMPOS ŽINIOS

Dr. Stasys Budrys paminės savo gimtadienį liepos mėn. 14 dieną.

Charles Brazaitis, 7212 S. California Ave., ir Mary Kukanza, 4345 S. Wood St., įteikė gražių dovanų Sandaros piknikui, kuris įvlyks lipos 23e d.

Barbara Pavilonis, 11820 So. Emerald Ave., užprenumeravo Sandarą poniai Agnes Kontrimas, gyvenančiai St. Petersburge, Fla.

Adolfas agdonas, 3430 South Emerald Ave., sumokėdamas už Sandarą pren. pridėjo dar ir auką laikraščiui paremti.

Chicago Savings ir Loan b-vė paėmė 10 knygučių į artėjantį Sandaros pikniką, dargi pažadėjo ir dovaną laimėjimams, kuris įvykys liepos 23 d. Bučio sode.

Petras ir Elena Vilkeliai ir Kazys ir Pranė Maciukai grįžo iš S.L.A. Seimo ir laukia Sandaros pikniko, kad susitiktų su draugais čikagiečiais.

Stephany Urbon, 8649 S. Keeler, neseniai grįžusi iš Arizonos, surengė puikų priėmią savo 4-c klubietėms liepos 12 d.

Adelė Zūnas, Balzeko L. K. Muziejaus Moterų vieneto pirm., pasižadėjo dalyvauti Sandaros piknike dargi su dovana laimėjimams.

Tom ir Marytė Krasne (buvusi Sliterytž) liepos 10 d. susilaukė durytę, kuriai davė vardą Leslie Marie.

Marytė Leppa, 5659 S. Maplewood, su artimaisiais žada atvykti į Sandaros pikniką ir rengią gražią dovaną laimėjimams atvežti.

Antanas ir Violeta Plieniai, 2433 W. 69th gatvė, Antano ir Jeronimo maisto krautuvė paėmė 10 knygučių ir pažadėjo savo gamybos skanių dešrų laimėjimams artėjančiam Sandaros piknikui.

P-nia Margie Mankus, 3250 W. Marquette Rd., liepos 10 d. surnegė vaišes savo rezidencijoj dėl Balzeko Muziejaus Moterų Vieneto valdybos. Po susirinkimo, kuriam vadovavo pirm. Adelė Zunas, valdyba pasiskirstė darbais rudens sezono veiklai. Sueiga pagyvėjo staigmena: Irene Balzekas gimtadienis — jai sudainuota "Happy Birthday" prie didžiulio žvakėms mirgančio pyrago — celebrantė apdovanota "orcheta". (T. K.)

Suteikė Auką „Sandaros" Fondui

Pastaromis dienomis Sandaros laikraščio fondui įteikė savo auką sekantieji geri mūsų tautiečiai ir tautietės.

Iš Sandaros konferencijos, Miami, Fla., gauta -- $550.00
Anna Rakauskas, Chgo .. 5.00
P. Pauliukonis, Chgo ---- 5.00
Della Cuprinskas, Chgo 5.00
Adolfas Bagdonas, Chgo .. 5.00
Charles Brazaitis, Chgo -- 5.00
Eva Burnes, Harvey, Ill. -- 2.00
Frances Zaremba , Chgo .. 1.00
Anna Petravičienė, Chgo .. 1.00

SVEŠIAS IŠ ARGENTINOS LANKOSI CHICAGOJE

Juozas Siusis yra atvykęs iš Buenos Aires, Argentinos, ir apsistojo pas Julių Pocių, 4204 S. Maplewood Ave. Amerikoje jis išbus apie 2 mėnesius ir taipgi aplankys gimines ir pažįstamus gyvenančius Pittsburghe ir Clevelande, Ohio.

ŠAULIŲ IŠKILA

Liepos 9 d. Vytauto Didžiojo šaulių kuopos valdyba suruošė iškyla O. Gausas sodyboj, Lemonte. Valdyba posėdy apžvelgė šaulių veikią. Paaiškjjo, kad parengimai žymiai papildė kuopos iždą. Priimti 9 nauji nariai. Pahkirta $50 Lietuvos trijų prezidentų paminklų statybai Michigan miesto parke.

Nutarta su šaulių vėliava ir gausia palyda dalyvauti Kenoshos leituvių dienoje. Liepos 22 d. šauliai organizuotai dalyvauja pavergtųjų tautų parade Chicagoje. Po plačiašakiais ąžuolais sesės šaulės paruošė stalus 50 iškilautojų. Šeimininkė O. Gaušas su padėjėjomis paruošė skanius pietus, už ką dalyviai joms padėkojo. Kuopai sudėta aukų pinigais ir J. Karvelis — knygomis. Aukotojams svečiai sugiedojo ilgiausių metų.

—J. Kaunas

Baimė ir meilė drauge nevaikščioja.

Iš Marquette Parko

Pavergtųjų Tautų Savaitės pasirengimo ir atžym. parade

dalyvavimo reikalams aptarti Chicagos Lietuvių Taryba ir L. B. apygardos valdyba sušaukė įvairių lietuviškų organizacijų valdybų atstovų pasitarimą, kuris įvyko liepos 7 d. Alto biuro patalpoje, 2606 W. 63rd St. Pasitarime dalyvavo Jonas Jasaitis, Rimas Staniūnas, kun. Adolfas Stašys, Antanas Stakėnas, Romas Kronas, Pijus Venclovas, Algirdas Budreckas, Vladas Išganaitis, p-nia Stončienė, Kostas Petrauskas, Stasys Patlaba ir kiti

Atžymėjimo pasirodymas įvyks liepos 22 d. 12 val. (dienos metu) Chicagos miesto centre.

Rengėjai prašo kuo gausiausiai dalyvauti, nes iš pavergtos Lietuvos mus pasiekia skaudūs pagalbos šauksmo signalai. Lietuviai patrionai nebepernešdami okupantų priespaudos baisiausiose kančiose save susidegina, tuo būdu norėdami atkreipti lietuvių išeivių ir pasaulio dėmesį, kad susilauktų pagalbos.

Mūsų gausus dalyvavimas protesto parade parodys, kad mes rūpinamės savo kenčiančių brolių lietuvių likimu Lietuvoje ir tuo būdu mes nelaiminguosius paremsime moraliai.

—Stasys Patlaba

Stasys ir Stella Moliai atšventė 25-kių metų vedybinio gyvenimo sukaktį

Liepos 9 d. pavakariais susirinko Molių artimieji giminės ir draugai į Sharkos West valgyklą atžymėti ir kartu pasidžiaugti J. ir S. Molių sidabrine sukakčia.. Šia buvo priruošta gražiausia puota su veikiančiu fontanu ir iškilia vakariene.

Programą pradėjo sūnus Stasys Jr. pasveikindamas tėvelius sulaukus šios sukakties — perstatė savo mielą mamytę, kuri susijaudinusi sveikino ir dėkojo visiems atsilankiusiems; ji supažindino su prie garbės stalo sėdinčiais giminėmis, pabroliais ir pamergėmis pasitarnavusiems jiems 25-kius metus. atgal.

Perstatytas tėvas, stebinančiai pasidžiaugė sūnaus vadovybe šiam vakarui ir pavadavo jį perstatydamas savo artimuosius. Vėliau kiekvieną svetį ir viešnią paprašė atskirai pakilti; kiekvienam atskirai pareiškė savo nuoširdžius žodžius, kurių dalyvavo net apie 160 asmenų. Geroka dalis buvo ir jo bendradarbių, t. y. Chicagos miesto tarnautojų.

Prie sidabrinėmis kibirštėms žėrinčio pyrago sudainuota Stasiui ir Stellai "Ilgiausių metų".

Ponai Moliai prašė svečius pasilikti ilgam vakarui ir pasilinksminti prie didžiulio Joniko orcehstro ir šokti iki vėlumos, nes muzika šiam vakarui veltui, kadangi sūnus Stasys Jr. yra vienas orchestros narių. Vienintelis Molių sūnus yra labai gamus muzikoje ir bendrai moksle.

Darkartą — geriausių linkėjimų ir ilgiausių ir laimingiausių metų Stellai, Stasiui ir sūnui p. Moliams!...

Theodora Kuzienė

P. S. Kalba neišlyginta. Korekt.

Eržvilko Draugiško Klubo pirm. H. Vengeliauskienė 6.7.72š pusmetiniame susirinkime kalbė pirkiko reikalu. Nuatrta turėti pikniką rugpgiūčio 27 d. O. Bruzgulienės sode.

Klubas turės atostogas iki 9.9. 72. Po susirinkimo buvo užkandis. **E. M. M.**

PADĖKA

Nuoširdus lietuviškas ačiū mieliesiems p. p. Gurinams už malonų priėmimą, susitikus po 28 metų.

Kaimynai iš Lietuvos:

Kuodienė ir Repečkienė su šeima

Daugiau malonumo yra mylėti, negu būti mylimam.

Tiktai kvailys į viską turi atsakymus. **Anatole France**

PASSBOOK SAVINGS...
the best way to save regularly!
5% a year
SAVINGS ACCOUNT
MUTUAL FEDERAL SAVINGS
Paid and Compounded Quarterly
OUR SAVINGS CERTIFICATES EARN UP TO 6%

see us for HOME financing.
AT OUR LOW RATES
WITH REPAYMENT TO FIT YOUR INCOME...

INSURED

Mutual Federal Savings and Loan

2212 WEST CERMAK ROAD — CHICAGO, ILLINOIS 60608
PETER KAZANAUSKAS, *President* — Phone: VIrginia 7-7747
HOURS: Mon.Tue.Fri.9-4 Thur.9-8 Sat. 9-1
66 YEARS SERVING CHICAGOLAND

Praktiška Mašina Bulvėms Tarkuoti
TINKA VALGYKLOMS IR PRIVATINIEMS NAMAMS

Ši Mechaniška Tarka Yra Mano Paties Pagaminta
- Gerai atlieka darbą
- Lengva Operuoti
- Nebrangiai Kainuoja

102 SPRINGS STREET
WILLOW SPRINGS, ILL.

Viktoras J. Schults Šukys.
DĖL INFORMACIJŲ PASAUKITE TERMINAL 9-6823

SIUNTINIAI LIETUVA
COSMOS PARCELS EXPRESS CORP.
MARQUETTE GIFT PARCELS SERVICE
2501 W 69th St., Chicago, Ill. 60629 — Tel. WA 5-2737
3333 So. Halsted St., Chicago, Ill 60608.—Tel. 254-3320
Įvairių prekiu pasirinkimas. automobiliai motociklai, šaldytuvai, maistas, doleriniai Certifikatai.
V. VALANTINAS

MOVING
Apdraustas Perkraustymas
Įvairių Atstumų
A. VILIMAS
823 WEST 34TH PLACE
Telef. FRontier 6-1882

CONTINENTAL RESTAURANT
IR
Delicatessen Maisto Produktai
Paruošiam ir pristatom maistą pramogoms, vestuvėms banketams ir pan.
JONAS IR GENOVAITĖ MALIORIAI.
Savininkai
3139 So. Halsted Street,
Chicago, Illinois 60608
Tel.: 842-9559

HIGH RATES
5% Per Annum — Passbook Accounts
PAID QUARTERLY —AT— BRIGHTON SAVINGS & LOAN ASS'N
HIGHEST RESERVES
4071 Archer Avenue
Chicago, Ill. 60632
TEL. — LA 3 - 8248
(West of California Avenue)
6% Per Annum — $5000 or more Certificates 2 year min.
5¾% Per Annum — $1000 or more Certificates 1 year min.
5½% Per Annum — Investment Bonus Certificates
INSURED — FEDERAL HOME LOAN BANK SYSTEM

SIUNTINIAI Į LIETUVĄ
Įvairių, gerų prekių, didelis pasirinkimas! Automobiliai, akordeonai, šaldytuvai, televizijos aparatai, maistas, piniginiai certificatai.
PACKAGE EXPRESS & TRAVEL AGENCY, Inc.
Licensed by Vneshposyltoy
Atstovai: VYTAUTAS ŽUKAUSKAS — MARIA NOREIKA
Vienintelė jų įstaiga Chicagoje (60629)
2608 West 69 St., tarp Rockwell ir Talman Ave.
Tel. WA 5-2787

MOVING MOVING
PERKRAUSTYMAS IŠ ARTI IR TOLI
Ilgų metų patyrimas - Pigus sąžiningas patarnavimas. Nauji didėli sunkvežimiai — Patobulinti perkraustymui įrankiai.
Kaip patys sunkvežimiai, taip ir jūsų perkraustomi baldai YRA APDRAUSTI — INŠIUKINTI
ALBINAS NAUJOKAITIS
2022 W. 69th Street Chicago, Ill. 60636
Telefonas: WAlbrook 5-9209

Patarnauju Namų Pirkime Ir Pardavime, Apdraudų Agentūra, Išrašomos Visų Rūšių Apdraudos
BELL REAL ESTATE
Juozas Bacevičius
5455 So Kedzie St., Chicago, Ill. 60629 Telef. 778-2233
Įstaiga veikia: nuo 9 iki 8 val vak. kasdieną. Šeštad. ir sekm. nuo 9 iki 4 val. p. p.

Tel GA 4 8654 ir GR 6-4339
20% 30% pigiau moke e už apdrauda nuo ugnies ir automobilio pas
FRANK ZAPOLIS
3208½ West 95th Street
CHICAGO, ILLINOIS

LAIDOTUVIŲ DIREKTORIAI
Lietuvių Laidotuvių Direktorių Asociacijos Nariai

PETRAS BIELIŪNAS
4348 S. CALIFORNIA AVE. Tel. LAfayette 3-3572

POVILAS J. RIDIKAS
3354 S. HALSTED STREET Tel. YArds 7-1911

STEPONAS C. LACK IR SŪNŪS
(LACKAWICZ)
2424 W. 69th STREET Tel. REpublic 7-1213
2314 W. 23rd PLACE Tel. VIrginia 7-6672
11028 SOUTHWEST HIGHWAY, Palos Hills, Ill. 974-4410

ANTANAS M. PHILLIPS
3307 S. LITUANICA AVE. Tel. YArds 7-3401

JURGIS F. RUDMIN
3319 S. LITUANICA AVE. Tel. YArds 7-1138, 1139

VASAITIS - BUTKUS
1446 S. 50th AVE., Cicero, Ill. Tel. OLympic 2-1003

LEONARDAS BUKAUSKAS IR SŪNUS
10821 So. MICHIGAN Ave., CHICAGO, ILLINOIS
649 EAST 162nd ST., SOUTH HOLAND, ILLINOIS
Phone COmmodore 4-2228

TURIME KOPLYČIAS VISOSE MIESTO DALYSE

Jums Tinkamiausiai Galės Patarnauti
NORMAN BURŠTEINAS, kailių krautuvė ir siuvykla.
Priima užsakymus naujiems ir pataiso ir persiuva dėvėtus. Toj srity dirbo Kaune, o nuo 1950 m. Chicagoj. Jis aprengs jus lietuviams tinkamu skoniu ir jo patarnavimu būsit patenkinti. Priima kailius valymui ir apsaugai.
185 North Wabash. Ave., telef. 263-5826 ir buto 677-8489