SANDARA

THE LEAGUE

LITHUANIAN NEWSPAPER

SANDARO
Published by the
Lithuanian National League
of America
Consisting of 100 Branches Located
in All Principal Cities of the
UNITED STATES
840 W. 33rd St., Chicago, Ill.
Telephone: YArds 7-4789

Price 10 c. PENKTADIENIS, GRUODŽIO — DECEMBER 22, 1972 Nr. 51

RESEARCH LIBRARIES

LINKSMIAUSIŲ KALĖDŲ ŠVENČIŲ Linkime Visiems Geros · Valios Lietuviams

BRUOŽAI

KALĖDŲ ŠVENČIŲ REIKŠMĖS

Kalėdos, tas visų laukiamas svečias, jau čia pat. Po ilgų pasiruošimų ir visokių rūpesčių galėsime tinkamai pasitikti tas šventes ir smagiai jas praleisti. Jos ištikro yra puošnios, turtingos tradicijomis ir gilios savo turiniu.

Mes išreiškiame geriausių linkėjimų kitiems ir tą patį išgirstam iš kitų.

Sekant įsigyvenusį paprotį, pasidaliname dovanomis, susirenkam bendresnėms valšėms ir dėka tam mūsų tarpusaviniai ryšiai žymiai sustiprėja.

O ką jau bekalbėti apie Kalėdinėsė Eglutės spindėjimą, šviečiant daugybei įvairiaspalvių lempučių — tikrosios Šviesos simboliu!

"Kalėdos, Kalėdos, kas Jūsų nelaukia!" Tai vieno mūsų poeto žodžiai, kuriais išreiškiamas džiaugsmas sutinkant šias šaunias ir reikšmingas šventes.

"Bet kiek bekalbėtumėm ir berašytumėm apie Kalėdas, vis vien neįstengtume atpasakoti jų pilnos ir gilesnės prasmės. Tai yra didžiulė, įspūdingo drama, kuri buvo kuriama amžių eigoje.

Kiekvena tauta, kiekviena gentkartė yra įdėjusi į Kalėdų šventes ką nors naujo ir skirtingo.

Mūsų laikais šios šventės yra skiriamos paminėjimui Kristaus — Pasaulio Išganytojo užgimimui.

Jo garbei tapo sukurtos griesmės, apeigos ir įvairios iškilmės, o Jam užgimstant angelai paskelbė šūkį: "Taika žemėje ir gera valia žmonių tarpe".

Tuo pačiu metu padangėje suspindėjusi Betlėjaus žvaigždė, kuri parodžiusi trims rytų išminčiam kelią į tą vietą, kur Kristus užgimė.

Senesniais laikais, Kalėdos buvo švenčiamos kaipo Saulės sugrįžimo šventė.

Saulutės garbei uždegami laužai, kad grelčiau ją atkvietus.

Mūsų protėviai buvo sukūrę daug visokių pasakų apie Saulutės išlaisvinimą iš tamsybės pajėgų jungo ir apie triumfališką jos sugrįžimą.

Šiandieninėje aplinkoje Kalėdos irgi turi nemažesnės reikšmės, kaip ir anais laikais.

Mes jas švenčiam dar puošniau ir iškilmingiau, negu mūsų protėviai.

Tailande konstitucijos projektas

Tailando karalius Bhumiphol Adulyadei greitu laiku patvirtins naujos konstitucijos projektą, kuriam įsigaliojus, baigsis karinė valdžia ir kraštas vadovausis nuostatais, paremtais dekretais.

Singaporo premjeras apie taiką Azijoje

Viešėdamas Londone Singaporo premjeras Lee Kuan Yev britų politikams psakė, kad Tailande paliks amerikiečių bazes su B-52 lėktuvais ir Azijos vandenyne amerikiečių septintą flotiliją, būtų užtikrintas tame Azijos rajone saugumas. ?

Lee pareiškė, karinės jėgos "Anzuk", arba Britų bendruomenės penkių kraštų: D. Britanijos, Australijos, Naujos Zelandijos, Malazijos ir Singaporo "turi tik simbolinėės reikšmės" tame rajone taikos išlaikymui.

KOMUNISTAI PUOLA RAKETOMIS SAIGONĄ

Š. Vietnamo komunistai apšaudė 122 milimetrų kalibro raketomis, paleisdami 16 ant amerikiečių aviacijos Bien Hoa, netoli Saigono bazės.

Žinių nėra apie padarytus nuostolius, bet per TV paduotos nuotraukos rodė didelius rakėtų sukeltus gaisrus ir dūmus kylančius iki debesų.

Tik pranešta, kad iš žmonių niekas nenukentėjo.

Ambasadorių konferencija pertraukiama

Trisdešimt dviejų Europos valstybių, taip pat J. A. Valstybių ir Kanados ambasadorių konferencija Helsinkyje švenčių proga pertraukiama. Konferencija bus atnaujinta kovo mėnesį.

Ligšioliniai pasitarimai nedavė jokių konkrečių rezultatų. Tikimasi, kad tolimesnėse darybose prie kokių nors susitarimų bus prieita.

Tačiau politikų manymu, nebus prieita prie susitarimų, kuriuose bus galima įgyvendinti praktikoje pasaulinėje skalėje.

Vietnamo reikalu palaikomas kontaktas

Le Duc Tho laikraštininkams pasakė, kad jis apleidžia Paryžių optimistiškai nusiteikęs ir kad būdamas Hanojuje palaikys kontaktą su Henry Kissingeriu, kuris grįžo į Washingtoną.

Tho paliko Paryžiuje technikinį darbų personalą, kuris tęs toliau pasitarimus su amerikiečiais patarėjais dėl būsimos taikos nustaymui gairių.

Hector Campors – Peronistų kandidatas

Argentinoje Perono šalininkai pasirinko į prezidentą kandidatą ilgametį Perono draugą Hectorą Campers, 63 metų amžiaus.

Paskutiniai mėnulio turinėtoja XX amžiuje

Dviem astronautams 'Apollo 17' atsiskyrus ketvirtadienį nuo mėnulio, prez. Nixonas, pagirdamas jų laimėjimus, pavadino juos "paskutiniais mėnulio tyrinėtojais XX amžiuje".

Jugnt. Am. Valstybėms nuolaida

Jungtinių Tautų visuotinis susirinkimas gruodžio 14 d. peskelbė sutikimą J. A. Valstybėms iš laikymui Jungtinių Tautų Organizacijos sumažinti išlaidas nuo 31.5 ligi 25 procentų nuo Jungtinių Tautų bendro biudžeto.

NAUJA SOVIETŲ-KINŲ KONFLIKTŲ FAZĖ

Diplomatų manymu, Sovietų Sąjungos — R. Kinijos konfliktas įėjo į naują fazę, kurios vaidmuo susideda iš dviejų elementų: likvidavimas konfliktų Vietname ir ruošimas paneuropinės saugumo konferencijos.

R. Kinai žino, kad taika Vietname ir Europos pacifikacija sudarys sovietams sąlygas nukreipti politinius ėjimus į tolimuosius rytus.

Kinai stengdamiesi sovietams užbėgti už akių, skubinasi ginkluotis ir karines jėgas koncentruoti. R. Kinija nenori laukti tol, kol, Vietname konfliktą lik vidavus, sovietai susidraugaus su Hanoju, sudarydami bendrą frontą prieš R. Kiniją ir pradės žygį indokinijon.

Taip pat sudaryta taika Europoje sovietus atpalaiduos nuo Vakarų fronto.

Sovietai galės visas karines jėgas permesti Kenijos pasienin, kur jau dabar jie laiko moderniausias 45 divizijas su raketų bazėmis ir skaitlinga aviacija.

HANOI SIŪLO TRUMPAS KARO PALIAUBAS

Komunistų spaudos agentūra paskelbė, kad Hanoi siūlo per šventes trumpą pertrauką, panašiai kaip praetais metais. Bet tąja proga belaisvių dar nemano paleisti, kol nebus prieita prie tikros taikos.

Dienraštis "Nhan Dan:: redakciniame straipsnyje apkaltino J. A. Valstybes dėl stokos geros valios derybų eigoje.

Kunigaikščio S. Radvilo skyrybos

"News week" žurnalas paskelbė, kad kunigaikštis Stanislovas Radvila, kuris buvo prieš 11 metų apsivedė su Jacquelin Kennedy - Onasis seserimi Lee, ruošasi skyryboms.

Pirmos Lee vedybos buvo Vatikano panaikintos ir ji 1963 m. ištekėjo už Radvilos, atlikdami vedybinį aktą Romos katalikų bažnyčioje. Jiedu turi du vaikus.

Pažymėtina, kad Radvila yra lietuvių kilmės, parsidavęs lenkams.

Incidentas J. A. Valstybių abmasadoje

J. A. Valstybių ambasadoje Maskvoje įvyko nepaprastas incidentas. Atrodo neblaivaus šoferio vairuojamas sunkvežimis atsitrenkė pro įvažiuojamų vartų stulpą ir vos nesusidūrė su iš ambasados kiemo išvažiuojančiu autobusu su diplomatų vaikais.

Diplomatų vaikai papasakojo, kad jų šoferis ambasados kieme užpuolė sunkvežimio šoferį, ištraukęs jį iš sunkvežimio, išvedė į gatvę ir atidavė budinčiam sovietų milicininkui.

Ambasados valdininkas pasakė, kad areštuotas šoferis buvo atiduotas komisariato milicijai.

Mirties bausmė už gvazdikų vaizbą

Der es Salam. Zanzibaro valdžia (Afrikoje- gruodžio 13 d. paskelbė, kad 15 asmenų nubausti mirties bausme už . . . gvazdikų (prieskoniai) vaizbą. Tie prieskoniai yra Zanzibaro eksporto brangenybė.

EGIPTAS ATNAUJINS

Egipto premjeras Aziz Sidky kalbėdamas parlamento debatuose politikos temomis pareiškė, kad Egiptas atnaujins prieš Izraelį kovą, jei žbaelis negrąžins okupuotų Egipto žemių.

"Nėra kito pasirinkimo — tik kova. Tai tėra vienintelis kelias atgauti mūsų žemes ir mūsų naudą grąžinimui teisių palestiniečiams. Jeigu Izraelis neįstengia atsakyti nė kuo kitu, kaip jėga, tai mes kovosime", — pasakė Sidky.

Moteris parlamento pirmininkė

Istorijoje pirmą kartą Bonnos paralmente išrinkta to parlamento pirmininke Annemarie Rengen, 53 m.

Balsavimuose ji gavo 438 balsus už ir tik 45 buvo prieš, trys balsai nepripažinti, 30 atstovų susilaikė nuo balsavimo.

Toji paralmento pirmininkė A. Rengen karjerą pradėjo 1945 m., kada ji buvo sekretorė Kurto Schumacherio, amžino invalido, kankinto 11 metų hitlerinėje koncentracijos stovykloje ir kuris žlugus nacizmui, stojo prie atkūrimo socialdemokratų partijos.. Iš tos partijos Rengen gavo atstovės mandatą, o dabar išrinkta paralmento pirmininke, kuri pagal užimamą vietą yra po prezideto Gustavo Heinemano antroje valstybės aukščiausiam poste.

* * *

Izraelo viceprezidentas Allon abejoja

Izraelio vicepremjeras Yigal Allon grįžo iš Washingtono persisunkęs abejonėmis. Jis yra įsitikinęs, kad J. A. Valstybės nesiima iniciatyvos likvidavimui artimuose rytuose krizės ir apsiriboja išimtinai tik diplomatija.

Alon paskelbė, Washingtone ateinančiais metais pradėti dvišalius pasitarimus dviem kryptim: laikino ir pastovaus susitarimo, laukdamas tam planui įgyvendinti paramos iš J. A. Valstybių. valdžios. Kaip atrodo, tos paramos neatsiekė.

Marlene Dietrich – dainuos televizijojj

Garsi filmų žpaibgdė, peržengusi 60 metų amžiaus, atvykusi į New Yorką, pareiškė, kad pradės dainuoti televizijoje. Jos biografijoje gimimo datos rodo, kad ji yra gmiusi gruodžio 27 d., bet metai 1901, 1902 ar 1904.

PRIEŠ IZRAELĮ KOVĄ

Turėjo du jungtuvių aktus

Filipinuose dar prieš įvedimą karo stovio Aster Flores, 21 m., apsivedė Vencit Nanavay, 21 m., su ceremonijomis, kurias atliko komunistinis vadeiva, liepdamas jaunąjai padėti delną ant mažos raudonos knygytės, kurioje surašytos "auksinės mintys" kinų Mao Tse tungo, o vėliau jaunavedžius sujungė 45 kalibro revolveriu.

Bet jaunavedžiai apsigalvoję, gruodžio 10 d. nuėjo į katalikų koplyčią ir stojo prieš altorių atlikimui tikrų vedybų.

KARINIAI INCIDENTAI ULSTERYJE

Airių teroristai buvo paleidę tris raketas ant britų armijos dviejų vilkstinių, bet nepataikė.

Tai pirmas toks ant britų kareivių užpolimas.

Tuo pačiu laiku Airijos ir Ulsterio pasienyje buvo apšaudytas britų helikopteris.

Vienas įgulos narių buvo sužeistas.

Kalnuose surastas sudužęs lėktuvas

Miškingoje ir kalnuotoje pietinėje Illinois valstijoje surastas gruodžio 13 d. sudužęs privatinis lėktuvas, kuriuo skridę užsimušė iš Ohio keleiviai: pilotas Joe Height, jo tėvas John Height, piloto senelis Joseph Heipht ir Frank Tomlson. Visi kilę iš Lima, Ohio.

Prezidentienės užpuolikas komunistų agentas

Filipinų valdžios komisija, kuri pravedė tardymus, sąryšy su pasikėsinimu ant Filipinų prezidento žmonos Imelde Marcos, priėjo išvados, kad užpuolikas sužeidęsją peiliu ir asmeninės prezidento sargybos nušautas, buvo komunistinių pasikėsintojų gaujos narys. Pasikėsintojai planavo užpuolimus ant valdžios pareigūnų ir ant viešųjų valdžios institucijų.

Maniloje policija surado slaptą komunistų būstinę, kurioje rado ginklų, paruoštų užplanuotiems pasikėsinimams. Slėptuvėje buvo rasta raketų, granatų ir automatinių šautuvų.

Linksmų Kalėdų Švenčių!

LINKIME VISIEMS "SANDAROS" RĖMĖJAMS, NARIAMS IR SKAITYTOJAMS.

RED. M. VAIDYLA IR "SANDAROS" ŠTABAS

SANDARA

THE LEAGUE

LITHUANIAN NEWSPAPER

LITHUANIAN WEEKLY NEWSPAPER
Published Every Friday by the
LITHUANIAN NATIONAL LEAGUE OF AMERICA
General Office
840 West 33rd Street, Chicago, Ill. 60608 — Phone YArds 7-4789

SUBSCRIPTION RATES:
In The United States per year $7.00
In Canada and all Foreign Countries per year $7.00

Second-class postage paid at Chicago, Illinois.
Amerikos Lietuvių Tautinės Sandaros.

UŽSAKYMŲ KAINA:
Suvienytose Valstybėse metams $7.00
Užsienyje metams $7.00

KALĖDOS..

Kalėdos bažnytinė šventė Bažnytinės šventės nuo įvairių valstybinių - tautinių švenčių skyriasi tuo, kad jų metu minima ne tik praeitis, bet tokie įvykiai, kurie buvo praeity, yra dabar ir bus ateity. Kalėdos yra geros valios žmonių šventė: visi vienas kitą sveikina, vienas kitam dovanas teikia. Miestuose, kelias savaites prieš Kalėdas, ne tik parduotuvės gražiausių prekių priverstos, bet gatvėse žmonių minios su glėbiais dovaninių prekių, o pašto įstaigos ne vien tik sveikinimo atvirutėmis, o ir kitokiais vertingais dovaninas siuntinėliais užverstos.

Iš šventosios istorijos žinome, kad prieš du tūkstančius metų, Palestinos žemėje, prie pat Betliejaus miestelio, neturtinga motina Marija pagimdė kūdikį. Ji buvo tokia neturtinga, kad vaikelio turėjo sulaukti gyvuliams užtvertoje vietoje ir naujagimį galėjo paguldyti tik ėdžiose ant šieno. Visų laikų krikščionys, šias gimimo sukaktuves iškilmingai švenčia. Ir mes patys to kūdikėlio gimimą džiaugsmingai minime ir gimusį gerbiame, renkamės į pamaldas ir giesmėmis sveikinae naujagimį. Jėzų Kristų. Visame pasaulyje Kalėdos švenčamos džiugiai ir iškilmingai; įvairiausiais žaidimais, būtimais, pranašavimais ir ateities spėjimais. Ypatingai iškilminga Kalėdos švenčiamos tradicijų krašte — Anglijoje. Neturtingiausioji šeima tenai tai dienai stengiasi turėtį Kalėdų žąsį ir liepsnojančio plum-pudingo. Kambario vidury pakabinama amalo šakelė, kuriai Kalėdų dienomis priklauso svarbus vaidmuo. Kiekviena mergina švenčių metu susitikusi su amalo šakele vyrišką turi su juo bučiuotis...

Kalėdos švenčiamos nuo priešistorinių laikų. Kalėdos ypač populiarios Norvegijoje ir Švedijoje. Ir ten, kaip vietomis ir Lietuvoj seniau būdavo, veikia senas prietaras (paprotys), jog tam ūkininkui, kuris Kalėdų rytą pirmas iš bažnyčios namo sugrįž, tais metais gerai seksis ūkininkauti. Todėl kiekvienas kelyje stengėsi užbėgti kitam už akių. Kalėdų dieną žmonės turi būti geri, todėl sugrįžę arkliams patiekia dvigubą pašaro davinį ir palesina laukinius paukštelius.

Ypatingai mistiškai Kalėdos švenčiamos Geare, Reino krašte. Ten Kalėdų išvakarėse, Kūčių vakarą, visi kas tik gali išeina bažnyčion. Kartais namai lieka visai tušti. Iš bažnyčios grįžę įžiebia eglutės žvakeles, geria vaisių vyną, valgo ir linksmai gieda: "O Tannenbaum, o Tannenbaum".

Ispanijoje, kur oras šiltesnis, Kalėdų šventės švečiamos dažniausia lauke, po atviru dangumi šokama ir dainuojama.

Pietų Italijoje, Neapolyje, Kalėdoms ruošiasi iš anksto ir labai rimtai — rūpestingai, o pati šventė virsta nepaprasta puota.

Gal rimčiausiai ir iškilmingiausiai Kalėdos švenčiamos Palestinoje, Betlejuje, kur kas metai iš viso pasaulio kraštų suplaukia minios maldininkų, daugelis kurių pasiaukodami didelius kelio atstumus eina basi. JAV-bėse, ypač New Yorke, Chicagoj ir Washingtone, miesto aikštėse (prie rotušių) uždegamos įvairiaspalvės elektros šviesomis apšviestos milžiniškos eglės, apie kurias švenčių dienoms spiečiasi būriai miesto gyventojų - biednuomenės. Baltuose Rūmuose, ponios Prezidentienės, įvairiausiomis dovanėlėmis apdovanoja neturtinguosius vaikus ir jų tėvus.

Tik mūsų mylimoj tėvynėj Lietuvoj, štai jau virš 30 metų Kalėdų švenčių visai neleidžiama švęsti. Žiauria priespauda, okupantas stengiais atpratinti lietuvius nuo amžių buv. įsigalėjusių gražių tradicijų. Ten dabar lietuvų lakučiai neturi spinduliuojančiomis įvairiaspelvėms žvakutėmis papuoštų Kalėdinių eglučių. Žiaurus ruskis-bolševikas ir vaikučiams išplėšė tą trumpą valandėlę tyro džiaugsmo, malonumo užtemdė jų nekaltas jaunas sielas..

Bet tikėkime ir vilkmės, kad neamžinai taip bus. Lietuva atgaus laisvę ir vėl linksmi, kaip mūsų bočiai ir prabočiai, švęsime Kalėdas ir kitas mūsų bažnytines ir tautines - valstybines šventes.

Tad liksmų Kalėdų švenčių linkim visiems geros valios lietuviams!....

Kalpas Uoginius

Apžvalga

SENOVĖS KALĖDOS ŽEMAIČIŲ KRAŠTE

Ką pasakoja vienas italas keliautojas

Vienas italas, — Aleksander Guagnian, aplankęs Žemaitiją 15-tam šimtmetyje, sumini kokias ceermonijas žemaičiai atlieka Kalėdų metu.

Ūkininkas susikviečia savo gimines arba kaimynus ir bendrai atlieka religines pamaldas.

Jo stalas apdengtas šienu ir apstatytas alumi ir duona.

Paskiau trobon atvesdavo gyvulį.

Žinys arba vyresnysis suduoda lazdele gyvuliui per galvą, sakydamas:

"Tau Dievuli, Vaižgantėli, aukojame ir tau dėkojame, kad mumis šį metą sveikais išlaikei, dabar tavęs meldžiame suteikti gerą derlių ateinančiam pavasarį. Saugok mus nuo geležies, ir ugnies, nuo maro ir priešų."

Tą gyvulį paskiau išvesdavo ir po švenčių paskersdavo. Didesnę dalį mėsos patys suvartodavo.

Atlikę religines ceremonijas, jaunieji susirinkdavo linksmintis, o senieji gerbdavo ir visokias pasakas sekdavo.

NUOTRUOPOS

KIEKVIENAS BANDYDAVO ATSPĖTI SAVO LAIMĘ

...Kiekvienas kraštas turi ar turėjo nuosavų papročių Kalėdoms .....

Daugelis jų yra yra užsilikę nuo seniausių laikų.

Norvegijoje per Kalėdas prisimindavo ir apie paukštelius, kurie pasilieka ten žiemavoti.

Kalėdų rytą jiems pastatomi javų pėdai, kad ir paukščiai turėtų kuo pasivaišinti.

Meksikoje vaikai užsirišę akis stengiasi numušti pakabintas drakonų galvas.

Už tai gauna dovanų kaipo "nugalėtojai" piktųjų dvasių.

Graikijoj Kalėdų šventės baigiamos sausio 6 d.

Dvasininkai įmeta į vandenį kryžių, kas simbolizuoja Kristaus krikštą.

Belgijoje per Kalėdas vaikai laukia ateinant Kalėdų senelio su dovanomis.

Vakare palieka klumpes, kad senelis turėtų kur dovanas sudėti.

Gi kadangi jis važinėja briedžiais pasikinkęs, tai mainais palieka morkų ir bulvių briedžiams papenėti.

Lietuvoje anais laikais šias šventes taipgi iškilmingai pasitikdavo ir praleisdavo.

Ypatingai įdomus yra paprotys Kūčių vakare padėti po staltiese šieno.

Kiekvienas, atsisėdęs prie stalo, bandydavo traukti iš jo staltiesės nežiūrėdami šieną.

Kas iš dalyvių išrtaukia ilgiau sią smilgą — reiškia ilgai gyvens.

ANAIS LAIKAIS

MŪSŲ PROTĖVIAI BUVO SUKŪRĘ DAUG PUOŠNIŲ VAIZDŲ APIE KALĖDAS

Jeigu nebūtų švenčių, tai žiemos pradžia atrodytų labai nuobodi ir varginanti.

Šalčiai apie šį laiką jau gerokai įsisiūbuoja, o sinegas ir pusnys apdengia ištisus plotus, apsunkindami vaikščiojimą ar važiavimą.

Pati gamta atrodo kaip ir apmirusi.

Pranyko laukų žaliumynai, o medžiai, netekę savo lapų, stovi kaip kokios šmėklos, apšalušiom šakom.

Nebesigirdi ir paukštelių čiulbėjimo, nes mieliausi giesmininkai išskrido į šiltesnius kraštus.

Bet kai aplinkinė gamta paliauna žavėti žmones, jie pradeda ieškoti pasitenkinimo kitur; jie ima žvalgytis į Saulutę, kuri nors atsitolinusi, visgi nepaliauna spindėti ir skleisti savo, kad ir šaltesnių spindulių.

Dabar tai prisimenama, kaip ji buvo maloni ir artima vasaros ir ankstyvo rudens metu. Kokia galinga ji buvo!

Juk tik dėka jai, pavasariui artėjant, pranyksta šalčiai, sutirpsta sniegas ir ledai, o gamta vėl pradeda atgyti ir sužaliuoti!

Visus tuos nuostabius pasikeitimus aplinkėje gamtoje, mūsų protėviai jungė su Saulutės nukeliavimu ir jos grįžimu.

Tai yra tokia pat tiesa, kokią skelbia ir astronomai tiesą, tik apsuka į kitą pusę.

Dabar mes sakome, jog šiaurinis žemės pusrutulis palinksta nuo saulės, o mūsų protėviai sakydavo, jog Saulė atsisuka nuo tos vietovės, kuri jie gyveno.

Vienaip ar kitaip žiūrint, rezultatas būna tas pats.

Toliau einant, skirtumai jau aiškiau pasireiškia.

Atronomai nubrėžia Žemės sukimąsi skaitlinėmis ir formulėmis, mūsų protėviai gi naudojo plačią vaizduotę išaiškinti žiemos atėjimą ir jos dingimą.

Jei ne toji anais laikais žmonėse pasireiškusi vaizduotė, šiandien mes neturėtumėm Kalėdų švenčių, nes astronomai jų nebūtų sukūrę.

Taigi, bent už tai mes privaltumėm būti dėkingi savo protėviams.

Kas ne kas, bet senovės lietuviai buvo papuošę šias šventes gražiomis pasakomis, giesmėmis, įvairiomis apeigomis ir savotiškomis pranašystėmis, kokių vargai ar užtiksime pas kitas tautas.

Žiūrint šių dienų akimis, galime tik stebėtis savo protėvių sukurta mitologija, jų vaizdinga gamtos reiškinių interpretacija ir išvystymą savotiškos operos apie Kalėdų šventes.

Gi iš tikrųjų to visko centre yra ne kas kitas, kaip Saulė — močiutė.

Tą mūsų protėviai atliko dalinai ir praktiškais sumetimais. Jie, kaip ir mes dabar, nejučiomis siekė pagražinti ir paįvairinti nelengvą ir slėgiantį pradinį žiemos laikotarpį.

Tą jie taip sumaniai atliko, kad mes ir šiandien naudojamės daugeliu iš jų paveldėtais papročiais, tradicijom ir Kalėdų švenčių puošnumais.

LAIKO SKIRTUMAS

Kuomet New Yorke yra 12 v. pietų sekmadienį, tai Chicagoj bus 11 val. ryto, San Francisco Californijoje — 9:30 valanda ryto.

Havajų sąlose — 6.26 val., Londone 5 val. po pietų, Kaune — 6:30 val. po pietų, Syney (Australijoje) 3:04 val. iš ryto.

Diena vakaru girias.

Geriau mergaujant pražilti, negu su blogu vyru gyventi.

— Ar bijai pabučiuoti mane?
— Taip, kol nenutrinsi nuo lūpų dažų!

PER MANO KOŠTUVĄ

KALĖDOS JAU ČIA PAT

Jau čia pat Kalėdų šventės,
Jas minės krikščioniškas pasaulis,
Žėganytojo atėjimą.
Kaipo Kristaus užgimimą —

Kalėdos suteiks mums džiaugsmą
Ir linksmybių dieną.
Kalėdose šviesios viltys gimsta,
O žiūdesys širdyse aprimsta.

Kad nereiktų einant saugoti savo vietų,
Linkim jums smagių ir linksmų Kalėdų.
Laimingi tie mūsų tautiečiai,
Kurie Floridoje pastogę surado,
Jie neužtinka gatvėje sniego, nei ledo.
Ten salutė nuolat ir meiliai šviečia,
Atvykti iš šiaurės kviečia vasarotojus.

—Aukštaitis.

★

PASTABĖLĖS

Bepigu buvo mūsų astronautams pasiekti, taip greitai mėnulį, mat tarp tos planetos ir mūsų žemės nėra kelyje raudonų šviesų.

★

Kad šios Kalėdos būtų malonesnės, reikia šias šventes sukeisti su Sekminėmis, kurios pasitaiko gražiausiame vasaros laikotarpyje.

★

Politinis prez.. Nixono patarėjas Kissinger, pataikaudamas Maskvai ir Pekinui, bandė atsiekti taikos Vietname, pamiršdamas, jog komunistai netiki į taiką.

★

SULTONAS ir MISIONIERIUS

Vlešpatavo toks sultonas,
Buvo jis mahometonas.
Mėgo jis daugiau žinoti,
Su mokslinčiais diskutuoti.

Su kaimynais ypatingai
Sugyveno vis taikingai.
Nerūpėjo jam kariauti,
Ne galvoj jam grobikauti.

Lankė jį misionierius,
Savo mokslo pionierius,
Nekrikščionis siekė šviesti
Savo mokslą tarp jų plėsti.

Jis sultoną lyg žavėjo,
Savo mokslą kai jam dėjo.
Kristaus mokslas taip patiko,
Kad va krikštytis sutiko.

Reik išspręsti tada problemą —
Mat sultonas tur haremą.
Krikščionybė dangpatybę
Draudžia lyg paleistuvystę.

Ima balsą tad sultonas,
Nuosaikus mahometonas:
—Prieš haremą smarkiai stoja
Ir skyrybas atakuojant.

Bet karus jūs toleruojat,
Net grobikų pusėn stojat,
Ar tikra čia krikščionybė?
Ar tikra tokia teisybė?

Kokį gerą jūs atsieksit,
O kariauti jo senovei,
Jei pasaulį ir laimėsit,
Grobikausit kaip žigšioliai?

Katekizmą jūs taisykit,
Sąbūvį jin rašykit,
Turite karų išvengti
Ir paliaut viens kitą engti.

Kai to visko jūs atsieksit,
Grįžt pas mus tada galėsit.
Bus haremų pakasynos,
Bus ir mūs tada krikštynos.

Nūn, misionieriau mielas,
grįžk saviškių žadinti sielas,
Taikai dirbkie ko uoliausia.
Grįžk pas juos ten ko veikiausia,

Perkūnas.

Atiduos, kai kuolai žaliuos.

Linksmiausių Kalėdų Švenčių
IR LAIMINGŲ NAUJŲJŲ METŲ

LINKIM VISIEMS SANDARIEČIAMS, VISIEMS SLA NARIAMS, VISIEMS TYVYNĖS MYLĖTOJŲ DRAUGIJOS NARIAMS IR VISIEMS AMERIKOS LIETUVIAMS

POVILAS ir GERTUDA DARGIAI
Pittsburgh, Pa.

LINKSMIAUSIŲ KALĖDŲ ŠVENČIŲ

LINKIU
VISIEMS SANDARIEČIAMS, VISIEMS SLA NARIAMS
VISIEMS TĖVYNĖS MYLĖTOJŲ DRAUGIJOS NARIAMS
IR VISIEMS AMERIKOS LIETUVIAMS

ALEXANDER CHAPLIKAS
SANDAROS VICEPREZIDENTAS

CRANE SAVINGS
AND LOAN ASSOCIATION
B. R. PIETKIEWICZ, Pres.
2555 West 47th Street Tel. LAfayette 3-1083
PLENTY OF FREE PARKING SPACE

5% On investment Accounts

6% on 2 years Certificates. Minimum $5,000.00

PINIGAI ĮNESTI IKI 15 D. PELNO NUOSIMČIUS NUO 1 D
Dividendai mokami sausio ir liepos mėn. 31 d.
VALANDOS: PIRMAD. ir KETVIRTAD. .... 9 v. r. iki 8 v. v.
ANTRAD. ir PENKTAD. 9 v. r. iki 5 v. v.
ŠEŠTAD. 9 v. r. iki 13 v. d. — Trečiad. uždaryta

Lietuvos Atstovybėj

Lietuvos Atstovo J. Kajecko Sveikinimas

Kalėdų Š venčių ir Naujųjų 1973 Metų proga giliai nuoširdžiai sveikinu visus geros valios lietuvius.

Su giliu pasigėrėjimu prisimenu visų JAV lietuvių, veiksnių bei organizacijų ar pavienių asmenų ryžtingus žygius bei veikla Lietuvos labui 1972 metais. Tai liudija gražų prisirišimą bei kilnią ištikimybę ir meilę Lietuvai. Ypačiai mums prisimintini besibaigiantieji metai mūsų tautiečių Tėvynėje žygiais ginti tikėjimo, sąžinės laisvę bei pagrindines žmogaus teises, Romo Kalantos ir kitų gyvybės auką. Besibaigiantieji metai prisimintini taip pat, kaip Jaunimo Metai, kada įvyko XI-sis Pasaulio Lietuvių Jaunimo Kongresas ir IV-ji Lietuvių Tautinių šokių šventė, kurion atsilankė JAV prezidento žmona, ponia Patricia Nixon. Tie keli 1972 metų įvykiai patvirtina nenuilstamą lietuvių ryžtą veikloje Lietuvai Laisvę ir Nepriklausomybę atgauti bei kenčiančių Tėvynėje tautiečių likimą pagerinti.

Giliai nuoširdžiai dėkoju visiems už kilnias aukas ir veiklą Lietuvai.

Taip pat nuoširdžiai dėkoju visiems už man pareikštus sveikinimus bei linkėjimus Šv. Kalėdų ir Naujųjų 1973 Metų proga: Iš savo pusės — nuoširdžiai linkiu visiems malonių Kalėdų švenčių ir laimingų, sėkmingų Naujųjų 1973 Metų. Visagalio palaima telydi visus geraširdžius lietuvius jų asmeniniame gyvenime bei veikloje Lietuvos labui.

J. Kajeskas
Lietuvos atstovas

Washingtonas,
1972. XII. 15 d.

New York, N. Y.

Adv. Z. Butkus lankėse New Yorke

Iš okupuotos Lietuvos neseniai atbėgęs advokatas Zigmas Butkus gruodžio 4—10 dienomis lankėsi su žmona įvairiais reikalais New Yorke ir apylinkėse.

Lietuvos generalinio konsulato New Yorke advokatų kviečiamas gruodžio 8 d. jis dalyvavo liudininku federaliniam teisme Trentone vienoje palikimo byloje. Gerai pažindamas sovietinės Rusijos okupuotai Lietuvai primestus įstatymus Butkus pasirodė kaip efektingas liudininkas, kurio parodymais labai patenkintas šią palikimo bylą vedantis Generalinio konsulato advokatas.

Teismo posėdyje taipgi dalyvavo Lietuvos Generalinis konsulas New Yorke Anicetas Simutis ir Susivienijimo Lietuvių Amerikoje sekretorius A. Budreckis kaip vertėjas advokato Butkaus parodymams,

Gruodžio 10 d. Butkai lankėsi Philadelphijoje, kame Butkus padarė pranešimą lietuvių kolonijai apie padėtį okupuotoj Lietuvoj ir susitiko su dar nematytais gyventojais giminaiviais.

LGK

Jis nežino

— Ką tu darai, Petronėle? Argi galima maudyti vaiką 45 laipnių šalčio vandeny?

— A, tai niekis! Toks mažas vaikas juk nieko nesupranta apie tuos tavo laipsnius.

Iš Floridos

LIETUVIŲ KLUBAS PROGRESUOJA

Vasaros metu klubo veikla susiaurėdavo, rečiau susirinkdavo ir dalyvių skaičius labai sumažėdavo. Praeitą vasarą buvo jau čiamas žymus pagyvėjimas.

Klube pietūs buvo rengiami kas sekmadienį ir dalyvių nestokavo, nes kas kart vis daugiau susilaukiama svečių iš įvairių Amerikos ir Kanados vietovių.

Gruodžo 10 d. kluban atslankė net 50 svečų atvykusų iš kitur.

Dauguma atvykstančių dairosi apie įsikūrimo sąlygas, įsigija nuosavybes.

Yra tendencija, kad atsilankančiųjų skaičius kas kartą didės, nes išeinantieji į pensiją, ar tai del ligų ar tai dėl palankesnių gyvenimo sąlygų, nori pakesiti šaltą klimatą į šiltą.

Klubo vadovybė matydama, kad nebevisada įstengia visų sutalpinti, yra susirūpinusi klubo patalpų praplėtimu ir lauko išvaizdos pagražinimu.

Laike paskutinio klubo narių susirinkimo, buvo sudarytos dvi komisijos; nominavimų komisija klubo vadovybės rinkimam ir statybos komisija, kuriai pavesta rūpintis klubo patalpų praplėtimu ir pagražinimu.

Iš klubo veiklos matome, kad klubas nelinkęs merdėti, bet žengia su gyvenimu progreso keliu. Kas neprogresuoja ir atsilieka nuo gyvenimo, tas merdėja ir sunyksta.

Klubas susilaukia naujų rėmėjų šimtininkų ir net tūkstantininką, kuris net neskelbia savo pavardės.

Sudarius projektus ir pradėjus statybą, panašių rėmėjų klubas susilauks ir daugiau.

—A. P-lis

★

Iš Našlių Klubo

NAŠLIŲ KLUBAS RENGIA LINKSMĄ NAUJŲ METŲ SUTIKIMĄ

Chicagoje lietuvių našlių, našliukių ir pavienių draugiškas klubas gruodėio 31 d. 7 val. vakaro 1972 m. Hollywood svetainėje ruošia linksmą Naujų Metų sutikimą. Valdyba ir komisija kviečia visus į Naujų 1973 metų sutikimą.

Gros šaunus šokiams Jurgio Joniko orkestras. Bus buferas su įvairiais skaniais gėrimais. Šalti užkaudžiai ir karšta vakarienė. Iki pasimatymo linksmam Naujų 1973 Metų sutikime su našliais ir našliukėmis.

(sk.) V. Cinka, nut. rašt.

Ar Atspėsite ŠIAS MĮSLES?

1. Šoknys aukštyn, viršūnė žemyn.
2. Niekas jo nedažė nei piešė, o margas kaip genys?
3. Baltas namelis b durlių,
4. Baltas namelis be durelių, be langelių?
5. Iš priešakio su ylute, iš užpakalio su šakute ant pilvuko su žiurstuku?
6. Akys kaip ratai, saulės nemato?
7. Iššoko perukas iš balto akmeniuko šilko drabužiuku?
8. Iš vienos kertelės — į kitą kertelę, kol pastato bačkelę?
9. Lopas ant lopo, kurpas ant kurpro — ir niekur slūlo galo? .....
10. Namie palikęs, lauke sutikęs—savo gerą nepažįsta?

ATSAKYMAI: 1. Genys, 2. Genys, 3. Gulbė, 4. Kiaušinis, 5. Kregždė, 6. Pelėda, 7. Viščiukas, 8. Višta, 9. Žąsis, 10. Bitės.

Patarlės ir priežodžiai

Iš Mūsų Gyvenimo

★

KAS ČIA DAROSI SU AMER. LIETUVIŲ PILIEČIŲ PAŠALPOS KLUBU?

★

Gruodžio 18 d. turėjo įvykti šio klubo priešmetinis susirinkimas, bet atsilankė ne visa valdyba ir tik pora narių. Šiame susirinkime turėjo būti renkama nauja valdyba, knygų revizijos komisija ir daug klausimų aptarta ir nubalsuota, bet visas turėjo būti padėta į šalį, iki sausio 21, 1973 metų, nes pagal klubo konstitucija nebuvo kvorumo atidaryti legališkai šį svarbų susirinkimą, ir nutarti svarbius reikalus.

Visi nariai-rės turėtų atkreipti atydą šį savo pašelpinį klubą ir lankytis į susirinkimus, nes tas klubas yra dėl jų naudos.

—E. M. M.

Medikališkos pareiškos kitam krašte

Vienas mūsų tautietis, gyv. Brighton parke, neperspėtas vietinių gydytojų ir ligoninių, nusprendė po švenčių vykti Kanadon, ieškoti medikališkos pagalbos.

Bet kažin, ar ne tas pats bus ir Kanadoje, nes anot žmonių patarlės: "Kaip danguje, taip ir ant žemės".

Neplėšk, kaip jautis!

Anglijos lietuvių dailininkų parodoj Čiorlionio galerijoj Chicagoj kalba galerijos direktorė dail. V. Balukienė. Nuotr. V. Noreikos

LINKSMŲ KALĖDŲ ŠVENČIŲ!
Laimingų Naujų Metų
MIAMI, FLORIDA
3655 North West 34 Street, Miami, Florida,
sveikina visus Klubo rėmėjus, sulaukus sveikiems Šv. Velykų. Taipgi dėkojame visiems, kurie atsilanko į mūsų Klubą, tokiu būdu paremia mūsų gerus darbus.
Klubo Direktoriai ir Valdyba

SVEIKINAME SAVO DRAUGUS IR PAŽĮSTAMUS
LINKIME LINKSMŲ KALĖDŲ!
LAIMINGŲ NAUJŲ METŲ
ROMUALDAS URBONAS
SAVININKAS BRIDGEPORT DELICATESSEN
3263 So. Halsted Street
Telefonas: CA. 5-6696
Chicago, Illinois

Linksmų Šv. Kalėdų Švenčių
Laimingų Naujų Metų
LINKIME
VISIEMS MŪSŲ DRAUGAMS IR PAŽĮSTAMIEMS
MARQUETTE FUNERAL HOME
2533 West 7'st Street ..... Tel. GR 6-2345
CICERO
1410 South 50th Avenue ..... Tel. TO. 3-2108

Linksmų Kalėdų Švenčių!
LAIMINGŲ NAUJŲ METŲ
LINKIU DRAUGAMS, PAŽĮSTAMIEMS IR VISIEMS LIETUVIAMS
FRANK STANIONIS
451 LONGFELLOW GLEN ELLYN, ILL.

SVEIKINU SU ŠVENTOM KALĖDOM IR LAIMINGAIS NAUJAIS METAIS
visus giminės, pažįstamus, Sandaros skaitytojus ir visą lietuvišką visuomenęi
ANNA NORVAINIS
7055 S. California, Chicago, Ill.

LINKSMIAUSIŲ KALĖDŲ LINKIME
PACIJENTAMS, DRAUGAMS IR PAŽĮSTAMIEM
DR. and MRS. P. ATKOČIUNAS
DENTIST
1405 SOUTH 49TH COURT, ILLINOIS 60650
Tel. OLympic 2-4276

Linksmų Kalėdų Švenčių!
Laimingų Naujų Metų
Visiems Mūsų Draugams, Kostiumieriams
PETE'S FOOD STORE
PETRAS ŠMITAS, sav. prieš Šv. Jurgio bažnyčią
901 W. 33rd ST. - Chicago 8, Ill. - Tel. YArds 7-0087

LINKSMŲ KALĖDŲ ŠVENČIŲ
LAIMINGŲ NAUJŲ METŲ!
John Evans-Evanauskas
Chicago, Illinois

Linksmiausiu Kalėdų Švenčių
Laimingų Naujų Metų
Šv. Kalėdų ir Naujų Metų proga sveikina savo narius ir klubui prijaučiančius asmenis, linkėdami džiaugsmo, sveikatos ir daug lamės.
Upytės Draugiškas Klubas
Ona Condux — pirmininkė,
Jonas Šulca — vicepirmininkas,
Antoinette Kalys — nutarimų raštininkė,
Bernice Žemgulis — — finansų raštininkė,
Mary Radžiukinas — iždininkė,
Antanas Radžiukynas — maršalka,
Antoinette Kalys—korespondentė

LAIMINGŲ NAUJŲJŲ METŲ
Chicagos Lietuvių Našlių-kių ir Pavienių Draugiškas Klubas
Linki Linksmų Kalėdų ir Laimingų Naujųjų 1972 Metų Sandarai, visiems savo nariams ir draugams.
MARY NABERIEZA — pirmininkė,
JULIA SAČAUSKAS — vice pirmininkė,
MARY URBELIS — nutarimų raštininkė,
ANNA CONDUX — fin. raštininkė,
KASPARAS KRIŠČIUNAS — kontr. raštininkas,
JONAS JONIKAS — iždininkas,
JUSTINAS ŽEMAITIS— Maršalka
A. JUSAS — korespondentas.

Gruodžio 2 d. "Paramos" krautuvėje Chicagoje Andrulio svainis Robert Lennox demonstravo ir davė lankytojams ragauti Andrulio skaniausio sūrio. Susidomėjimas demonstravimu buvo didelis. Nuotraukoje matome Robert Lennox ir Jurgį Janušaitį laikantį sūrį.

LINSMIAUSIŲ KALĖDŲ ŠVENČIŲ

IR

LAIMINGŲ NAUJŲ METŲ

Proga sveikina savo draugus ir rėmėjus

BEVERLY SHORES LIETUVIŲ KLUBAS

Linksmiausiu Kalėdų Švenčių

VISIEMS GEROS VALIOS LIETUVIAMS

linki

SENATOR FRANK. D. SAVICKAS

CONGRESSMAN MICHAEL J. MADIGAN

CONGRESSMAN-ELECT JOHN J. BEATTY

BRANGŪS LIETUVIAI, DŽIAUGSMAS IR RAMYBĖ TELYDI JUS PER KALĖDŲ ŠVENTES IR NAUJUOSIUS METUS!

GEORGE W. DUNNE

President of Cook County

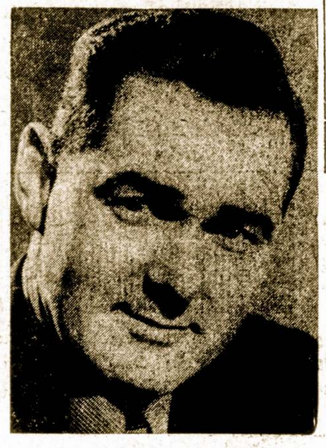

Šiaušiasi, kaip ežys.

Įšėjęs iš kalbos, kaip ubagas iš maldos.

Lietuvos Vyčiai gruodžio 7 d. Mokslo ir Pramonės muziejuje Chicagoje prie lietuvių eglutės atliko puikią programą, kurią sekė 1,200 žmonių. Nuotr. A. Gulbinsko

JAUNUOLIŲ MOTERYSTĖS NEPASTOVIOS

Statistikos duomenys rodo, kad net apie 50% moterysčių, kurias sudaro keliolikamečiai, Amerikoje iširsta. Iškėlus tą faktą Chicagos kunigų susirinkime, reikšta mintis, kad reikia dar geriau besituokiančius paruošti.

MIRĖ SENIAUSIAS KUNIGAS

Seniausias Chicagos kunigas — prel. F. Karabasz mirė sulaukęs 91 metų amžiaus. Jis buvo emeritas klebonas Švč. Širdies parapijoje, 4602 S. Honore.

GAGE MOKYKLOJ AREŠTAVO 35

Gage Parko mokykloje vis neramu dėl rasinių nesutarimų. Penktadienį ten buvo taikingos demonstracijos, kurių metu policija areštavo 35 baltuosius.

SUMAŽĖJO GYVSIDABRIO KIEKIS

JAV Detroito universiteto mokslininkai teigia, jog per pastaruosius 60 metų gyvsidabrio sumažėjo žmogų supančioje aplinkoje ir daugiau nebegresia žmogaus sveikatai. Šį faktą mokslininkai aiškina sumažėjusiu anglies kūrenimu.

SUGAVO VAIKUS — PLĖŠIKUS

Chicagos policija sugavo du vaikus — 11 ir 15 m. amžiaus, kurie iš Hay Upper Grade Center mokyklos pagrobė 350 svarų seifą.

PIETŪS PO 100 DOL.

Žydai Chicagoje pirmadienį suruošė pietus, į kuriuos sukvietė 1,500 asmenų, užsimokėjusių po 100 dolerių. Surinktos lėšos skirtos finansuoti endokrinologijos ir reproduktyvinės biologijos katedrai Weizmano institute Izraelyje. Tam reikalui skiriama ketvirtis milijono dolerių.

NUŠOVĖ BANDITĄ

Banditas nakčia prisiartino prie automobilio, stovėjusio 6900 S. Emerald, Chicagoje, ir ištiesęs į mašinoje buvusius žmones ginklą, pareikalavo atiduoti pinigus. Automobily buvęs Robert Lee Maxey pagriebė savo revolverį ir pro automobilio langą paleido penkis šūvius į užpuolėją, kuris buvo nušautas. Pakviesta policija nustatė, kad užpuolėjo vardas Eddie Bailey, 24 m.

NEMAŽINS MOKESČIŲ UŽ NUOSAVYBES

Illinois parlamentas, susirinkęs specialion sesijon, nenutarė kaip valstijos vadovybė norėjo, mažinti mokesčius nuosavybių. Parlamentas išsiskirstė pavesdamas tai svarstyti specialiai komisijai.

REIKALAUJA 4 MIL. DOLERIŲ

Apylinkės teisme Chicagoje iškelta byla prieš United Airlines ir dar 5 kitas bendroves. Grupė piliečių, nukentėjusių didžiojoje lėktuvo nelaimėje, reikalauja 4 mil. dolerių.

GAISRAS DANGORAIŽY

Didžiajam Chicagos dangoraižy — Hanckok rūmuose, 52-me aukšte, kilo gaisras Steven Benedict šeimos buto miegamajame. Nuostolių apie 5,000 dol. Gaisrą pavyko greit užgesinti.

UŽ MIRTINĄ NELAIMĘ MASKVOJE IEŠKO 5 MIL. DOLERIŲ

Pauline Sakcheim, Chicagos priemiesty Highland Park gyvenanti našlė, kurios vyras žuvo netoli Maskvos japonų linijos lėktuvo katastrofoje, dabar iškėlė bylą japonų lėktuvų bendrovei ir lėktuvą gaminusioms Douglas Aircraft bei Kollsman Instruments bendrovėms, ieškodama 5 milijonų dolerių.

Teisybė už saulę šviesesnė.

PASLYDUS MOTINAI, ŽUVO KŪDIKIS

Pustrečio mėnesio kūdikis iškrito iš rankų savo motinos Dorothy Rubin, 26 m., kai ji ėjo laiptais. Vaikutis nukrito ant cemento ir, nugabentas į ligoninę, rastas negyvas. Nelaimė įvyko South Chicago Heights.

kai susirenka Jaunimo centre sausio 5 d. ir po to kiekvieną sekantį penktadienį vakarais nuo 7 valandos. Kitais metais turėsime dar šešis šachmatų turnyro ratus. Pirmas turnyras po Naujų Metų įvyks Jaunimo centre sausio 26 d. Pas mus atvyksta stiprus pietų Chicagos šachmatų klubas iš Kennedy Parko.

Visiems šachmatų klubo nariams ir kitiems šachmatų mėgėjams linkime linksmų Kalėdų švenčių ir laimingų Naujųjų Metų.

Dalyvis

Tėvas ir Sūnus Naujokaičiai su Šeimomis

SVEIKINA VISUS PRIETELIUS, KLIENTUS IR GIMINES LIETUVOJE SU

Linksmomis Kaledomis Naujais Metais!

Baldų ir Pianinų Perkraustymo Įstaiga

2022 W. 69 St. — Tel. WA 5-9209

Geriausių Linkėjimų Kalėdų Šventėms

Chicagos Lietuvių Suvalkiečių Draugija

Su Sekančia Valdyba Priešakyje:

Vasilevas Leonas — pirmininkas
Jonikas Jonas — vicepirmininkas,
Strungys Eugenija — nutarimų rašt.,
Vilkelis Petras — kasininkas.
Ulevičius Kazys — finansų rašt.
Švirminckas Ona — korespondentė,
Šulcas Jonas — maršalka.

Linksmiausių Kalėdų Švenčių!

Linkiu visiems mano giminėms ir draugams, "Sandaros" štabui, redakcijai ir administracijai, ypač vyriausiam redaktoriui MIKUI VAIDYLAI pilnai pasveikti ir atgauti tokią stiprią sveikatą, kokią turėjo prieš susirgimą.

Linkiu linksmai sutikti šventes ir sveikai praleisti.

JUOZAS ASCILLA

Chicago Savings and Loan Association

FEDERAL SAVINGS AND LOAN INSURANCE CORPORATION — SAFETY OF YOUR SAVINGS INSURED UP TO $20,000.

6% PER ANNUM ON CERTIFICATES OF $5,000 OR MORE Two Year Maturity	5¾% PER ANNUM ON CERTIFICATES OF $1,000.00 One Year Maturity	SHORT TERM 5¼% PER ANNUM 3 or 6 month term Minimum $1,000.00	5% PER ANNUM ON ALL PASSBOOK ACCOUNTS

Chicagos Taupymo Bendrovė turi įvairiausių moderniškai įrengtų taupymo skyrių, lengvas privažiavimas, greitas patarnavimas, net du kiemai automobiliams pastatyti, sąu gumo dėžutės ir kitoki parankumai. Chicagos taupymo Bendrovė yra ne tik lietuvių sostinės, bet ir visų Amerikos lietuvių ir jų organizacijų centras. "The Presidential Room" puiki vieta organizacijų susirinkimams bei mažiems banketams teikiama veltui.

★ AR JŪSŲ NAMAS YRA DĖL JŪSŲ ŠEIMOS PER MAŽAS?

★ AR JŪSŲ PEČIUS YRA PER SENAS?

★ AR JŪS NORITE, KAD JŪS IR JŪSŲ ŠEIMA ATEINANT VASAROS KARŠČIAMS KVĖPUOTŲ GRYNU ŠALTU ORU?

CHICAGO TAUPYMO IR SKOLINIMO BENDROVĖ dėl bile kokių jūsų namo pagerinimų duoda paskolas nuo $500.00 ir daugiau tinkamomis išlygomis. O gal Jums yra reikalingi pinigai dėl kitokių reikalų? Ar jei neturite nuosavo namo ir jums nusibodo mokėti aukštas nuomas, įsigykite nuosavus namus.

BILE KOKIAIS FINANSINIAIS REIKALAIS KREIPKITĖS Į:

CHICAGO SAVINGS AND LOAN ASSN.

Philomena D. Pakel, President

6245 So. WESTERN AVE. TEL. GR 6-7575

HOURS: Mon. 12 P. M. to 8 P. M., Tues. 9 to 4, Thurs. & Fri. 9 to 8, Sat. 9 to 12:30

EUDEIKIS

DOVYDAS P. GAIDAS — GERALDAS F. DAIMID

Laidotuvių Direktoriai

TRYS MODERNIŠKOS KOPLYČIOS

4330 South California Avenue

Telefonai: LA 3-0440 ir LA 3-9852

4605-07 South Hermitage Avenue

Telefonas — YArds 7-1741-2

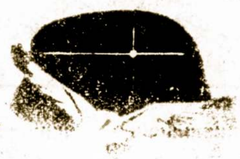

PETKUS

TĖVAS IR SŪNUS

Laidotuvių Direktoriai

MARQUETTE FUNERAL HOME

2533 West 71st Street

Telef.: GRovehill 6-2345 - 6

1410 South 50th Avenue, Cicero

Telef.: TOwnhall 3-2108 - 9

TRYS MODERNIŠKOS KOPLYČIOS

Aikštė Automobiliams Statyti

LIETUVIAI GYDYTOJAI

DR VYT. TAUKAS

Gydytojas ir Chirurgas
Bendra praktika, spec. Moterų ligos
Ofisas: 2652 West 59th Street
Tel.: PR 8-1223
Val.: pirmad., antrad., trečiad., ir penkt. 2—4 v. po pietų ir kitu laiku pagal susitarimą.

DR. V. P. TUMASONIS

Chirurgas
2454 West 71st Street
Ofiso telef.: HEmlock 4-2123
Rezid. telef.: GIbson 8-6195
Priima ligonius pagal susitarimą. Dėl valandos skambinti tel. HE 4-2123; jei neatsiliepia, tai GI 8-6195.

Tel. of.: 847-5800; rez. PR 6-4250

DR. V. VILEIŠIS

Gydytojas ir Chirurgas
756 West 35 Street
(Kampas Halsted ir 35-os gat.)
Priėmimo val. kasdien 1-4 p.p. ir 6-8 v. v. Šeštadieniais 1-4 p. p. Trečiad. ir sekmad. uždaryta

DR. ANNA BALIŪNAS

Akių, Ausų, Nosies ir Gerklės Ligos. Pritaiko akinius
2858 West 63rd Street
Ofiso telef.: PRospect 8-3229
Rezid. telef.: WAlbrook 5-5076
Val.: kasdien nuo 10—12 val. ir ryto ir nuo 7—9 v. v. Treč. uždaryta. Kitu laiku susitarus.

DR S. BIEŽIS

Telef.: PRospect 7-1717
Gydytojas ir Chirurgas
3148 West 63rd Street
Val.: kas dieną po pietų 1—3, vak. 7—8; tiktai antrad. ir penk. Treč. ir sekm. ofisas uždarytas
Rez. 3241 West 66th Place
Phone: REpublic 7-7868

DR. P. STRIMAITIS

Gydytojas ir Chirurgas
Bendra praktika ir chirurgija
Ofisas 2750 West 71st St.
Tel. 925-8296
Val.: 2—8 val. vak. Penktadieniais ir trečiad. uždaryta. 10—12 ir nuo 2—8 v. v. Sekm.

SVEIKATA
BRANGUS TURTAS

Dr. A. J. Gussenas

AKLI PŪLIAI ŽANDUOSE

Sandaros Sveikatos skyriaus skaitytojai, dažnai manęs klausia, kas aklas votis pagamina žanduose?

Šiuomi sykiu bandysiu atsakyti tą taip svarbų klausimą, paduodamas aklųjų vočių augimo priežastis.

Aklosios votys buvo žinomos ir antikinės gadynės žmonėms, nes ir jie nuo jų daug nukentėdavo.

Aklosios votys formuojajsi labiausia prie taisytų dantų, bet jos atsiranda ir prie sveikų, aistriai blizgančių dantų.

Kodėl tos votys vadinasi akl̨omis?

Todėl, kad jų nuodingoji medžiaga yra apgaubta nedidelio žirnio didumo tamprių maišelių kurie netrūksta.

Votis tvirtai laikosi apgaubus savo maišeliu dantų šaknų galus, o pūliai iš jos persikošia per kraujo indelių sieneles ir patenka į visą kūno organizmą, kuris priverčiamas vesti atkakliąkovą su nuodingųų bakterijų perais.

Aklųjų pūlinių priežastys yra sekanios: peraukšti dantis sudėti lydiniai, vainikėliai, tilteliai, kietų daiktų kramtymas, negyvi dantys, šaknų gedimas, silpni dantys ir senatvė.

Būtina pasakyti, kad dantų šaknų pažeidimas paskatina aklųjų pūlinių montavimasi, nežiūrint ar dantis gyvas, taisytas ar ne.

Dažnai būna, kad dantų šaknys pažeidžiamos jau 18—20 metų amžiuje. Daug žmonių esant jaunystėje turi paprotį valgyti ir kramtyti labai kietus maisto dalykus.

Gerai žinoma, kad kožnas tvirtesnis dantų sukandimas pagamina 170 svarų jėgos spaudimą. Nuo tokios jėgos dažnai nukenčia šaknų galai, kurie pradeda gesti, rūdyti ir pūti.

Žmogus tik pajunta pasėkas, sulaukęs senesnio amžiaus, kada organizmas nusilpsta ir pradeda šlubuoti.

Aklas pūlinis — tiesioginis kūno vidaus užnuodijimo šaltinis. Paprastai žmogui pradėjus sirgti nelengva nustatyti diagozę. Toki ligoniai visuomet skundžiasi galvos skausmais, reumatu, artritu, nervų suirimu, širdies silpnumu, pečių ir strėnų gėlimu — diegliu, aukšto kraujo spaudimu ir t.t.

Ar galima aklieji pūliai pagydyti? Negalima.. Taipgi ir kiaurieji pūliniai pagydyti negalima..

Pirmiausia būtina X-Ray spindulių pagelba surasti vietas ir pašalinti jų apimtus dantis, o tik tada bus žmogui sugrąžintas sveikatingumas.

Kožnas vienas trokšta geros sveikatos ir ilgo amžiaus, lygiai taip, kaip žuvis upėje, šviežio, tyro, sriauniai tekančio vandens.

Gyvenimas tik tuomet būna malonus, linksmas ir smagus, kuomet žmogus yra sveikas..

Nūdien žmogus, jeigu norėtų, galėtų būti sveikas, nes sveikatai tirti šiandien yra veik visos geriausios ir tobuliausios priemonės, apie kurias seniau niekas net nesapnavo.

Viena iš jų, tai X-Ray spindulių peršvietimas, kurie suranda ir parodo paslėptus nuodingųjų bakterijų židinius ir padeda nustatyti ligos diagnozę.

Norit palaikyti normalę sveikatą, būtina padaryti X-Ray spindulių viso kūno ir dantų peršvietimus bent vieną sykį į metus.

Gydymas vočiuotų dantų. Pirmiausia būtina pašalinti užnuodijimą, nes kitaip dažnai būna komplikacijos po danties išrovimo.

Tokie dantys nėra pagydomi, jie visuomet turi būti pašalinti — ištraukti.

Norint turėti sveikus dantis, būtina nors sykį į metus padaryti nuoseklią dantų diagnozę, atsilankant į dantų gydytojo kabinetą.

Reikia pažymėti, jog nūdien Amerikoje vaikų sveikata stovi žemiausiame laipsnyje.

95 proc. vaikų turi kortozinuotus, išpuvusius, pūliuojanius išrauti.

dantis, kurių didžiuma turi būti

Vaikų amžius tarp 7 — 13 metų. Vaikams būtina skubi pagelba staisyti ir pašalinimui kiaurų, išpūvusių dantų, kad apsaugotų juos nuo reumatų ir širdies sutrikimų, o taip pat ir nuo kitų ligų.

Argi nenuostabu, kad Amerikoje, toje vadin. aukso šadyje, kur yra visko perteklius, tiek daug yra užaugusių žmonių ir auganių vaikų sergančių įvairiomis ir net nepagydomomis li-

Brangieji, saugokime savo sveikatą, nes nėra nieko kito už ją brangesnio šioje ašarų pakalnėje!

IR SAPNAI KARTAIS GALI BŪTI NAUDINGI

Mūsų sapnai neišpranašauja ateities, tačiau jie vis vien atlieka ką nors gero.

Pasak dr. Arthur Shapiro, profesoriaus New Yorko universitete, sapnai išsijoja ir prašalina iš mūsų pasąmonės patyrimus ir užslėptus rūpesčius, kurie yra mums bereikšmiai.

Šiaip ar taip, bet mūsų sapnai būna surišti su mūsų nuotaikomis, pergyventais momentais ar troškimais.

Su ateitimi jie nieko bendro neturi.

Taigi, jeigu susapnuojate apie kokį nors nesmagų įvykį, tai tas gali reikšti, kad apie tai jau esate anksčiau glavoję, ir mūsų protinis aparatas bando atsikratyti tokių slėgiančių minčių savotiškom priemonėm.

SULAIKĖ ČIAUDĖJIMĄ

June Clark, 17 metų mergina, čiaudėjo be paliovos per 16 savaičių.

Dienos metu ji čiaudėjo kas keletą sekundžių, o naktį kiek lėčiau, bet ne tiek, kad galėtų ramiai užmigti.

Čiaudėjimas prasidėjo po operacijos inkstuose.

Tas reiškinys sukėlė didelio susidomėjimo amerikiečių gydytojų tarpe.

Buvo griebtąsi įvairių priemonių sustabdyti tą simptomą.

Ir tik pritaikius elektros impulsus mergaitė paliojo čiaudėjus.

ARTHRITIS LIGĄ SUKELIA ĮVAIRIOS PRIEŽASTYS

Bet koks kaulų ar sąnarių infekcija ar uždegimas yra vadinamas arthritis.

Esame įvairių tos ligos rūšių. Kartais ji pasireiškia ir vėl dingsta,o kartais tampa chroniška ir užsitęsia ilgus metus.

Iki šiam laikui nėra vaistų, kurie užtikrinančiai pagydytų arthritis.

Sunku netgi patirti kokios rūšies bakterijos sukelia tą ligą, o dar sunkiau tas bakterijas sunaikinti.

Kartais vartojama vaccine ir serumas, o kartais griebiamasi operacijos prašalinti iš sąnarių infekciją.

Masažai ir šildymas taipgi būna naudojami paskatinimui kraujo cirkuliacijos tose vietose.

Chroniską arthritį gali sukelti įvairios priežastys, kaip tai: pasikeitimai liaukų mechanizme netinkama dieta, užsinuodyjimas alkoholiu ir tabaku, bloga kraujo cirkuliacija, dantų gedimas, pakrikimai virškinimo sistemoje.

Taigi, kaip matome, priežasčių gali būti įvairių ir visas jas reikia nuodugniai ištirti pirm pradėjus rimtą gydymą.

Žmonėės, paliesti arthritis, yra linkę griebtis visokių "vaistų", atsikratyti nuo tos ligos.

Kasmet šiame krašte išleidžiama apie $250 milijonų .vairiom priemonėm, kurios nieko gero nepadaro.

Tarp kitko, nuo arthritis yra pardavinėjamas bonkose jūros vanduo, alfalfa tablečių formose, įvairios kitos žolės bei šaknelės, radioaktiugrmas ir daug kitų.

Tokiems 'vaistams" neverta eikvoti nei pinigo, nei laiko.

Atsiminkite, jog dažnai arthritis ateina ir praeina.

Bet kiekvienu atveju kreipkitės į gydytojją ir jis jums pasakys kokius vaistus ir kokias priemones reikia vartoti tos ligos pažabojimui.

Prisiminimai

LIETUVOS KAIMUOSE KALĖDŲ ŠVENTĖSE BŪDAVO VISOKIŲ LINKSMYBIŲ

Savotiški sveikinimai ir žaidimai kaimuose

Kai kurie pereito šimtmečio lietuvių rašytojai yra užrekordavę Kalėdų papročius, nuotaiką ir celebracijas kaimiečių tarpe.

Kalėdos ir Nauji Metai turėjo anuomet ypatingos, mistiškos svarbos.

Įvairūs įvykiai švenčių metu, tam tikri gamtos apsireiškimai Kūčių naktyje arba prieš Naujus Metus, turėjo daug ką nulemti.

Būsimas derlius, ligos, krikštynos, vestuvės buvo nulemiamos kaip tik tame švenčių laikotarpyje.

Atsirasdavo įvairių žinių, burtininkų, aiškintojų, kurie patys yra paveldėję tas gudrybes iš tėvų arba protėvių, o dabar perduoda jas jaunesniems.

Tie žiniai turėdavo daug ko pasakyti, atspėti. O jų žodis švenčių laikotarpyje, buvo nenuginčijamas.

Įvairios Kalėdų linksmybės ir sveikinimai, paprastai, prasidėdavo antrą švenčių dieną.

Kaimiečiai lankydavo vieni kitus, sveikindami ir išsigerdami alaus.

Sveikinimo forma būdavo viena ir ta pati, pradedant komplimentais, jog aplankomas ūkininkas turi gerą žmoną ir gražius vaikus.

Gi po tokių komplimentų, kuri gi šeimininkė gailėsis geriausio maisto ir gėrimų.

Jaunieji susirinkdavo atskirai kokioje nors didesnėje troboje ir popietį praleisdavo šokdami ir žaizdami.

Anais laikais yra buvę daugiau originališkų žaidimų, negu mūsų atminty.

Buvo suruošiami ištisi dramatizavimai, su ilgais ir iš anksto išmoktais pasikalbėjimais.

Pvz., žaidimas: "Ganau, ganau aveles", įpina vilką, piemenį, avis ,ožį, šeimininką (gaspadorių- ir pan.

Būna varžytinės tarp piemens ir vilko, vienas saugo, kitas gaudo aveles.

Pasikalbėjimai būdavo gyvi, juokingi ir įdomūs.

Daugelis anų laikų žaidimų užsilaiko ir iki mūsų laikų.

Pvz., žiedo dalinimas, vaikymas aplink ratą, pelė ir katė, kaip tai: "Oi, tu karvelėli", — "Noriu miego" ir pan.

Kai muzikantai ir šokėjai pavargdavo, tai visi susirinkdavo aplink stalą pasiklausyti ką kuriam išburs kortos, šiaudų traukimai, švino liejimas ir pan.

Mergaitėms svarbiausiai rūpėjo patirti kada ir kokie piršliai atvažiuos į jos kiemą.

Vakarop jaunieji išeidavo į apsningtas pievas arba laukus nešdamiesi malkų, rąstų ir šiaudų.

Jie užkurdavo ten didelį laužą, kuris apšviesdavo visą apylinkę.

Toji ugnis turėjo simboliškos reikšmės — pagelbėti saulutei nugalėti tamsos pajėgas ir sugrįžti arčiau žmonių.

Gi kam nebuvo miela ir smagu pasivaižinėti rogėmis arba papuošta "lubnele", lekiant baltu minkštu keliu!

Tas sportas, vienas senlausių, buvo kiekvienam prieinamas ir visų mėgiamas.

Taip, Kalėdų šventės buvo smagios ir turtingos ir prieš šimtą metų.

Kai kuriais atžvilgiais jos buvo puošnesnės ir įvairesnės, negu dabar kad yra.

Laukinės antys nuskrenda apie 70 mylių per valandą.

MILŽINIŠKAS ATOMŲ SKALDYTOJAS

Apie 35 mylios nuo Chicagos centro esančioje Batavijoje yra didžiausias atominių dalelių akceleratorius, kuris įstengia veikti su 400 bilijonų voltų jėga, tuo labai pasitarnaudamas tyrimams. Šiuo metu čia vykdomi 25 eksperimentai.

Šeštadienį, gruodžio 2 d. "Paramoje" Andrulio svainis Robert Lennox demonstravo ir davė lankytojams ragauti Andrulio skaniausio sūrio. Susidomėjimas demonstravimu buvo didelis ir R. Lennox išbuvo krautuvėje nuo 9 val. ryto iki 2 val. p. p., aiškindamas lankytojams apie Andrulio sūrį ir duodamas visiems jo paragauti. Nuotraukoje matome Andrulio sūrių atstovą Joną Šiurną su Aniceta Mažeikiene

LINKSMŲ KALĖDŲ ŠVENČIŲ

Laimingų Naujųjų Metų

Linkime Visiems Savo Draugams ir Pažįstamiems--

A B. C L U B

ADOLFAS ir BARBORĄ VIRKEČIAI

Savininkai

3601 South Lowe Avenue Tel.: BI 7-9228

LINKSMŲ ŠVENTŲ KALĖDŲ ŠVENČIŲ

IR LAIMINGŲ NAUJŲ METŲ VISIEMS.

GREETINGS

Mieli Draugai ir Kaimynai:

Skambant Kalėdiniams Varpams, ir girdint linksmas Kalėdų giesmes, Chicago Taupymo Bendrovės Valdyba, Direktoriai, ir visas personalas linki Jums linksmų Kalėdų ir laimingų Naujų Metų. Mes tikimės, kad Jūs leisite ir ateityje Jums patarnauti.

Chicago Taupymo Bendrovės moderniškas namas yra papuoštas Kalėdiniais pagražinimais, ir kviečia Jus atsilankyti, ir karšta kavute ir užkandžiais pasivaišinti.

PHILOMENA D. PAKEL, Prezidentas

PHILOMENA D. PAKEL

CHICAGO SAVINGS & LOAN ASSN.

6245 South Western Avenue

CHICAGO, ILLINOIS 60636 TEL. GRovehill 6-7575

Šeimininkėms

KŪČIŲ VAKARIENEI BESIRUOŠIANT

Marinuotos keptos silkės

Pamirkytas, keptas silkes iškrosti, nušluostyti ir pavoliojus į miltus, kepti alyvoje.

Kai atšala, dėti indan ir užpilti marinatą.

Po 24 valandų galima duoti valgyti.

Prieš dėjimą pusbliūdin, perpiauti išilgai ir išimti kaulus..

Prie silkių duotinos salotos, iš bulvių, burokėlių ir raugintų kopūstų.

Marinatą gaminama šiuo receptu:

1 kvorta vandens,
dėti 2 svogūnus,
12—15 kvepianiųjų pipirų,
2 lauro lapelius,
½ morkos,
viską pavidinti 12 — 15 minučių.

Atkėlus nuo ugnies, įlašinti acto tiek, kiek kam patinka stiprumo.

Kai atšala —užpilti silkes ir duoti stalan.

*

ŽUVIS ARBA SILKĖ PAMIDORŲ ARBA "TOMEIČIŲ" PADAŽU

Nuvalytą žuvį supiaustyti nedideliais, bet pailgais šmoteliais, pasūdyti ir palaikyti leketą mnučių.

Paskui pabarstyti miltais ir kepti ant alyvos.

Iškeptą žuvį gražiai sudėti į pusbliūdį.

Jeigu darome silkę, tai išimkite kaulus, nulupkite, išmirkykite, supiaustykite ir sudėkite į pusbliūdį pridėkite galvą ir uodegą.

Padažą paruošti tokiu būdu,:

Morkas,
svogūnus supiaustyti
dirželiais,
kepinti alyvoje,
dėti kvepiančiųjų pipirų
grūdelių,
lauro lapelių.
Kai pradeda morkos
svogūnai minkštėti,
dėti pamidorų košės,
kiek pavirinus,
turėti padažą skystesnį,
įpilti porą šaukštelių karšto
vandens.

Užvirinus, pridėti cukraus iki pageidaujamo skonio.

Jeigu reikia — pridėti
druskos ir
citrinos rūgšties.

Paragauti, patikrinti ar netrūksta rūgšies arba druskos.

Atšaldyti ir apipilti paruoštą žuvį ar silkę.

Ištekėjusi gegutės dainas prisiminė.

Jau išėjo iš spaudos įdomi, iliustruota, istorinio turinio knyga:

JONAS HUSAS

Toje knygoje vaizduojama to čekų didvyrio kovos už tikybinę ir politinę laisvę. Taipgi tilpsta Jono Huso Jei esate susidomėję čekų kovomis už savo laisvę,

Knygos kaina $3.00.
Kunigaikščiui Vilniuje.
galima gauti
laiškas Didžiajam Lietuvos

JONĄ HUSĄ dabar.
užsisakykite knygą apie
840 West 33rd Street,

Knygą JONAS HUSAS
Sandaroje
Chicago, Ill. 60608

SILKĖ IŠKEPTA SU BULVĖMIS

Paimti:
4 silkes,
4 kiaušinius,
4 šaukštus miltų,
2 šaukštus džiūvėsių (sukorėlių),
1½ stiklinės rūkščios grietinės,
5—6 virtas bulves,
pakeptų svogūnų ir
pipirų.

Išmirkytą silkę,
išėmus kaulus,
smarkiai sukapoti.
Sukapotą silkę dėti į bliūdelį,
išmušti kiaušinius,
miltus,
sausainius,
svogūnus,
pipirus,
grietinę ir
gerai viską išmaišyti.

Formą ištepti sivestu ir išbarstyti sausainiais, dėti eilėms šio mišinio ir bulvių supiaustytom plonom skiltelėm.

Užbaigti mišinio eilę ant viršaus uždėti sviesto ir kepti.

Duot stalan su ištirpintu sviestu.

*

MIEŽIŲ KRUOPŲ MALTINIAI ARBA KOTLIETAI

*

Imti 300 gramų miežių
kruopų,
2 stiklinės pieno,
1 šaukštą sviesto,
3—4 kiaušinius,
1 šaukštą sivesto,
druskos,
pipirų ir
muškato riešuto.

Pieną sumaišius su vandeniu, užvirinti.

Kruopas su sivestu kiek puoduke pakepti ir užpilti verdančio pieno ir vandens mišiniu.

Visą tai išmaišyti, uždengti ir laikylti kol kruopos suminkštės.

Po to, pavirinti, įdėti kiaušinius, sviestą ir druską su prieskoniais, viską gerai suminkštinti daryti ant miltuotos lentos maltinius (kotlietus), kepti ant sviesto.

BARŠČIŲ BULJONO PAGAMINIMAS

Sultinį (buljoną) virti pasnikinį:

6 asmenims imti:
4—5 kvortas vandens,
6—7 džiovintus grybus,
daržovių,
2 morkas,
petrušką,
½ saliero,
nedidel poro šaknį,
2 nedidelius svogūnus,
pipirus,
lauro lapelių ir
1 nedidelį žalią buroką.

Tą viską suskutus, supiaustyti, sudėti į vandenį, įdėti druskos ir kiek rugšties.

Virti apie pusę valandos, kol daržovės lieka minkštos, paskui perkošti ir duoti kiek nusistovėti.

Atskirai virtus ar keptus burokėlius, nulupti, supiaustyti arba sutarkuoti ant burokų tarkos.

Ant sutarkuotų burokų dabar pilama perkoštą sultinį, dedama alyvoj arba lydytam svieste dirželiais piaustytą ir pakeptą svogūną.

Jeigu reikia, iki skonio pridedama druskos, rūgšties ir cukraus.

Jeigu barščiukai duodami į stalą su pyaragaičiais, tai reikia perkošti, kad nebūtų burokų tirščių, o tik raudoni.

— ———

Žmogus keliauja per pasaulį ieškodamas tai, ko jam reikia, ir suranda tai, tik surgužęs namo.

— George Moore

KAZYS IR PETRONĖLĖ BRAZAIČIAI

Paminės Auksinę

VEDYBINĘ GYVENIMO SUKAKTĮ

P-nai Petronėelė ir Charles Brazaičiai atšventė 50-ties metų vedybinio gyvenimo sukaktį.

Jiedu yra užauginę dvi dukras: Stellą Schlipf ir Genovaitę Pozulp, kurios ir suruošė šią iškilmingą 50-ties metų vedybinio gyvenimo šventę savo tėveliams pagerbti.

Š. m. spalio 28 d. 9 v. r, Švč, M. Marijos Gimimo parap. bažnyčioj kun. Kuzinskas atnašavo šv. Mišias ir atliko kitas bažnytines ceremonijas, kas yra susiję su 50-ties metų vedybų apeigom.

T pačią dieną 7 v. v., p-nai P. ir K. Brazaičiai ir dukros pakvietę savo gimines ir artimuosius draugus į Gold Coast svetainę puoton. kur susirinko virž 100 svečių. Solizantai prie garbės stalo sėdėjo kartu su dukromis, jų vyrais, anūkais, kun. Kuzinskas, St. Balzekas su žmona irkt.

Be to, buvo solenizanto pusesere Patricia Končius su šeima, pusbrols John Brazaitis su šeima, Dan Kuraitis, Union taup, bendrovės prez. Aukers su žmona ir jo motina p. Aukštaitiene, Marquette Parko Liet. Namų Sav. org. b. ilgametis pirm. ir ta proga delegatasJ J. Skeivys ir daug kitų viešnių ir svečių.

Puota malda ir palaiminimu pradėjo kun. Kuzinskas. Puotai įpusėjus buvo sveikinimai solenizantams; dukros, žentai, anūkai, p. Aukers, D. Kuraitis ir keletą kitų.

Juozas Skeivys pasveikino M. P. Liet. Namų Org. vardu ir įteikė "pleke" su užrašu: — gyvenkite ilgai ir dirbkite toliau visuomenėse labui ir tautos gerovei — patrotišką darbą.

Už tai smarkiai visi paplojo. P. Brazaičiai atsakėė su trumpa, bet jausminga padėka.

"AUSYŠIŲ" PARUOŠIMAS PRIE BARŠČIŲ

Ausytės daromos šitaip :
Išimti iš bultinio (bujono) grybus,
smulkiai supiaustyti,
pridėti tarkuoto pyrago,
maltų pipirų,
smulkiai supiausytą ir
alyvoje pakepintą svogūną,
druską ir
gerai sumaišyti
Iš miltų,
½ stiklinės vandens ir
1 kiaušinio suminkyti
tešlą.

Tešlą iškočioti pilnai ir piaustyti plonai, keturkampiais.

Ant vidurio to keturkampio šmotuko dėti truputį prirengtų grybų ir sulenkti kampus į kampą, kraštus apspaudyti,o paskui lenkti ant piršto ir smailiuosius kampus vienas ant kito sudėjus, suspausti.

Daug gardesnės ausytės keptame vandenyje, o išvirus dėti į prirengtus barštelius.

Daug gardesnės ausytės keptos alyvoje ar ant lydyto sviesto.

GREITOJI PAGALBA

Nenusimink, gausi pagalbą. kiami, nuo reumatizmo, rankų, kojų nutirpimo ir skaudėjimo jau yra.

Tuojau siųsk šį skelbimą ir savo vardą su antrašu, ir mes atsiųsime vaistų išbandymui.

ROYAL PRODUCTS
Newark4, New Jersey
North Sta., P. O. Box 9112

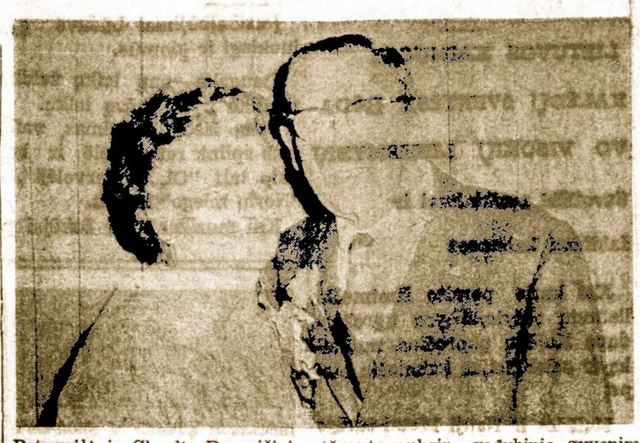

Petronėlė ir Charlis Brazaičiai, atšventę auksinę vedybinio gyvenimo sukaktį.

Kazys, būdamas dar jaunas berneliis 1912 m. Atvyko Amerikon ir pradėjo sunkų darbą Ill. Steel kompanijoj. Vėliau dirbo bučeriu iki 1917 m. Pašauktas į kariuomenę, buvo Prancūzijos fronte, 1919 m. užbaigęs karo tarnybą, grįžo prie civilinio darbo,o po 2 m. aplankė gimtąjį tėviškės kraštą. 6 mėn. besisvečiuodamas surado gražią mergytę— Petronėlę Sinušaitę ir Šiaulėnų par. bažnyčioj 1922 m. spalio 29 d. apsivedė ir kartu grįžo Amerikon, P-nai Brazaičai susilaukė dviejų dukrelių. Stellą ir Genovaitę. Stelos šeimoj auginama 2 dukros — Carolina ir Merilanda ir sūnus Herald. Jos vyras— Schlipf yra karo lakūnas — pulkininkas, atsižymėjęs karys, dabar išėjęs atsargon, gyvena Virginijos valstijoj.

Genovaitės šeimoj — 4 sūnūs: Kenet, Keith, Kevin ir Kerry. Jos vyras Raimund Pozulp, jie gyvena Palos parke, Ill., jie turi stambią mėsos pakavimo įmonę, prie 4750 S. California Ave., — "Cherry Brand Beat Packing Co.".

Solinizantai buvo apdovanoti vertingom dovanom.

P-nai Braazičiai gavo raštu sveikinimą iš JAV prez. Richard Nixon ir ponios, kuris taip skamba: "Mano žmona Patricija ir aš Richard Nixon sveikinu ir linkiu geros sveikatos ir daug laimės jūsų 50 metų laimingo vedybinio gyvenimo proga". Pasirašė Richard Nixon.

Tai yra garbė ne vien mūsų solenizantam, bet ir visai Lietuvių tautai, kad JAV prezidentas, nors ir mažumos Lietuvių grupėj išskiria garbingus p-nus Brazaičius savo sveikinime raštu.

Po vaišių prasidėjo linksmoji dalis — šokiai, grojant Jurgio Joniko orkestrui iki vėlumos.

Svečiai ir solenizantai išsiskyrėe su pakelta nuotaika ir gražiais įspūdžiais.

Juozas Skeivys, koresp.

Iš Cicero Padangės

LIETUVIAI BIZNIERIAI CICERO MIESTE

Tai mano surinktas antras Cicero Illinois, lietuvių biznierių sąrašas.

Jei kurių nesuminėjau, prašau dovanoti ir nemanykit, kad tai buvo padaryta iš blogos valios:

14th Street ir 49th Ave. kampe, 1439 nr. P. Griauzdės maisto ir spaudos snadėlis; 1447 A. A. Tamoliūnų užeiga; sūnaus tvarkingai vedama savo tėvo palikimą — užeiga.

1501 — 49th Ave. — veterinarijos gydytojas J. Leseckas.

1400 — 49th Ave. — nuo senų laikų žinoma užeiga; nauji savininkai Teresė ir Jurgis Pečkiai.

4830 West 15th St. — S. S. Dundų užeiga — Vienybės vardo klubas.

1535-38 — 49th Ave. — maisto parduotuvė, savininkas J. Butvilas.

1405-7 — 49th Court — daktarai Atkočiūnas ir F. Kaunas.

1446-49th Ct. — Putrimo maisto parduotuvė.

1442 — 49th Ct. —J. Budriko užeiga - svetainė.

1434 — 49th Ct. — V. F. W. (veteranų) 115 Post, nuosavas namas, svetainė; narių sudėtis mišri.

1500 — 49th Ct. — Šv. Antano parapijos mokykla.

1547 — 49 Ct. — Grant Fuel Co., savininkas Adomas Bernadišius. Sūnus ir žentas.

5000 West 16 Str. — Lietuvių vaistinė — Community Pharmacy.

—Cicero D

REIKALAUJA PUSTREČIO MIL. DOLERIŲ UŽ KOTLETUS

Prieš Columbia Broadcasting System Chicagoje iškelta byla, reikalaujant 2.5 mil. dolerių kompensacijos. Mat, vienas tos bendrovės reporteris per radiją suminėjo, kad Irving Shaevitz kotletai naudotojams gali būti apsinuodijimas maistu. Dabar tas Shaevitz ir iškėlė bylą.

PALAIDOJO TEISĖJĄ

Tesulaukęs 53 m Chicagoje mirė Jaunimo teismo teisėjas F. Blake. Palaidotas iš Šv. Jono Fisher bažnyčios.

SVEIKINIMAI

visiems mūsų gausiems klijentams, kurie siunčia per mūsų firmą DOVANŲ — SIUNTINIUS savo giminėms Lietuvoje ir USSR ateinančiomis

ŠVENTĖMS IR NAUJIEMS METAMS

ir linkėdami jiems sveikatos, laimės ir pasisekimo.

Globe Parcel Service Inc.
723 Walnut Street, Philadelphia, Pa. 19108
Tel. (215) 925-3455

SVEIKINIMAI

visiems mūsų gausiems klijentams, kurie siunčia per mūsų firmą įvairias Ddvanas savo giminėms Lietuvoje ir USSR ateinančioms

ŠVENTĖMS IR NAUJAIS METAIS

linkėdami jiems sveikatos, laimės ir pasisekimo.

Podarogifts, Inc.
240 Fifth Avenue, New York, N. Y. 10001

Tel. (212) 885-4537

LINKSMŲ KALĖDŲ ŠENČIŲ LAIMINGŲ NAUJŲŲ METŲ

Giminėms, Draugams ir Pažįstamiems.

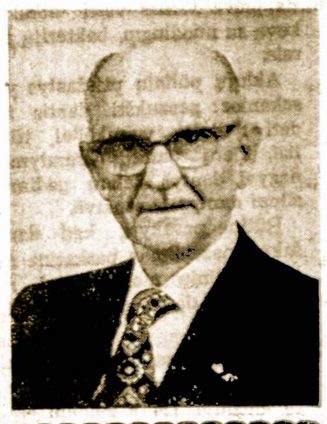

ANTHONY & VINCETTE POWEL (POVILONIAI)

KALĖDŲ ir Naujų Metų švenčių laikas, kada visi geros valios žmonės viens kitą sveikina ir linkėjimus siun čia, suteikia puikią progą ir **štabui, pareigūnams, ir direktoriams** pasveikinti klientus, kaimynus, prietelius ir draugus. Mes netik sveikiname, bet ir padėkos žodį tariame už paramą.

LAI JŪSŲ KALĖDOS BŪNA LINKSMOS,
O NAUJI METAI LAIMINGI!

ALBERT J. AUKERS
Prezidentas ir menedžeris

UF
INSURED
UNION FEDERAL SAVINGS
3430 So. Halsted St., Chicago, Illinois 60608, Tel. 523 - 2800

Assets over $40,000,000.00 * ALBERT J. AUKERS, President

SOCIALINIS DRAUDIMAS - MEDICARE

SKYRIŲ REDAGUOJA TEISININKAS PRANAS ŠULAS
4436 So. Washtenaw av., Chicago, Ill. 60632 Tel. CL 4-7965

NEMOKAMOS MAISTO KORTELĖS

Pagal dabar veikiančį nuostatus, teisę į gavimą nemokamo maisto kartelių priklauso nuo pajamų bei turimo turto.

Pavienis asmuo neturi teisės gauti tokių kortelių, jeigu jo turtas (?!) sudaro $1,500 ar daugiau.

Tas pats liečia šeimas, nebent vienas iš jos narių turi 60 metų ar daugiua.

Tokiu atveju šeima gali turėti turto iki $3,000.

Čia neįskaitomą namai, gyvybės apdraudimo polisai ir asmeninės nuosavybės dalykai.

Toliau pavienis asmuo turi teisę į maisto korteles, jeigu jo pajamos neperžegia 178 dol. per mėnesį, o vedusių poros — 233 dolerius.

Tą ką moka už maistą ir ką gauna nemokamai priklauso nuo mėnesinių pajamų.

Vienas asmuo su pajamomis 178 dol. per mėnesį moka už korteles 26 dol., o gauna vertės 36 dol...

Jeigu vedusių pora turi pajamų 244 dol. per mėnesį, už korteles moka 44 dolerius, o gauna maisto kortelies 65 dol. vertės.

Turint didesnes pajamas galimas gauti maisto kortelės, jei turima didelių išlaidų už gydymą ar nuomą.

Soc. klubo informacija

Socialinio Draudimo

KL. Prašau paiškinti terminą kas yra reasonable? .. ----Pet.

4.

ATS Kai pacientas, apdraustas grupė Medicare B, sumokėjo per metus $50 gydytojams, Medicare padengia 80 procentų išlaidų, virš tos ribos su įspėjimu, kad tos išlaidos turi būti nuosaikios (reasonable) pagal priklausomą sumą.

Social Security administracija paaiškino, jog sumos negali būti didesnės kaip už panašius patarnavimus iš 75 procentų gydytojų pusės tame rajone.

Taip pat negali būti didesnės nuo mokjimų, kuriuos gydytojai ima iš kitų savo pacientų.

Galutinas rezultatas yra toks, kad pacientas apdraustas Medicare ne visuomet gauna iš Medicare atgal 80 procentų sumos, su mokėtos gydytojui.

Šiuo atveju padeda papildoma Blue-Cross — Blue Shild apdrauda.

Platesnių informacijų teikia nariams LB Soc. klubo v-ba, 3548 S. Emerald ave., Chicago, Ill., tel. LA 3-1387 (po 6 v.v.) Ag.

★

Geriau su teisybe laimėti priešą, nekaip su melu draugą.

Dr. V. Kudirka

•

Geras amatas pečių nelaužo.

MEDICARE IR SVEIKATINGUMO VARGAI

Apmokėjimas iš Medicare už buvimą "Nursing Homes" dažnai yra daugelio nesusipratimų priežastim.

Ypač pamirštama, kad Medicare neapmoka už pacientą, kuris nesirūpina savo reikalais nors ir būtų sunkus ligonis.

Mat Medicare moka tik tuomet, kada pacientas reikalingas globos iš kvalifikuotos nursės arba kitų patarnavimų, kurių negali turėti namie.

Be to pacientas turi atitikti šiuos reikalavimus:

1 Priėmimas į Nursing Home buvo padarytas dėl to, jog reikalingas tolimesnis gydymas ligos, anksčiau gydytos ligoninėje.

2. Buvimas ligoninėje turi tęstis nemažiau trijų dienų iš eilės, o priėmimas į Nursing Homes privalo įvykti laike 14 dienų po apleidimo ligoninės.. Nuo 1973 m. sausio mėn. 1 d. čia leidžiamos tam tikros išimtys.

3. Nursing Homes privalo turėti licenziją bei įrengimų kvalifikuotos slaugės global.

Nuo to laiko, kai paciento svei katos stovis stablizavosi iki tokio laipsnio, jog jis gali būti globojamas savo nmauose, kieno nors su minimaliniu išmokslinimu, Medicare nustoja mokėti už Nursing Homes.

Taipogi nemoka tuomet, kai namuose nėra nieko, kas galėtų perimti globą.

Paciento gydytojas neturi spren odžiamo balso kas liečia jo buvimą Nursing Homes. Tą nusprendžia specialinė komisija su gydytojais. Tačiau pagal neseniai pakeistas taisykles lgionio gydytojas nustato prieš įleidimą į Nursing Homes, kad pacientas atitinka reikalingoms sąlygom.

Medicare udaengia pilnai Nursing Homes kaštus už pirmus 20 dienų, tačiau už tolimesnę kiekvieną dieną (iki 80 dienų) iki mokėjo pacientas 8 dol. 50 ct. Nuo 1973 m. sauso mėn. 1 d. turės mokėti 9 dol., o likutį mokės Medicare. Apmokėjimai padengia kambarį (2 lovų) ir maistą imtinai su dienta, slaugės patarnavimus, vaistus, gydymo išlaidas ir sanitarinius dalykus, tarp jų fotelį ir ratukus. Arg.

Klausimas ir Atsakymas

KL. Ką daryti, kai asmuo neturi amžiaus įrodymo dokumento pensijos gavimui? Alf.

ATS. Tam reikalui gali patarnauti brošiūra "Where to write for Birth and Deaths Records". galima ją gauti, pasiunčiant 15 centų adresu: Superintendent of Documents, Washington, D. C. 20402 ar kreiptis į LB Soc. klubo valdybą, Chicagoje.

Soc. klubo informacija

FRANK'S TV. & RADIO, Inc.

Didelis pasirinkimas įvairiausių televizijų, radijo stereo aparatų. — Oro vėsintuvai. Spalvotos televizijos aparatai. — Pardavimas ir taisymas.

3240 SO. HALSTED STREET — Telef. CA 5-7252

PASKAITOS IR TYRINĖJIMAI

atsibūna kiekvieną sekmadienį, svetainėje Y.M.C.A., 6235 S. Homan Ave., prie 63rd St., nuo 10—12 val. ryto.

Kviečiame visus, norinčius susipažinti su Dievo tiesos žodžiu, ir per jį surast išganymo kelią.

Įėjimas nemokamas, kolektų nėra.

Švento Rašto Tyrinėtojai

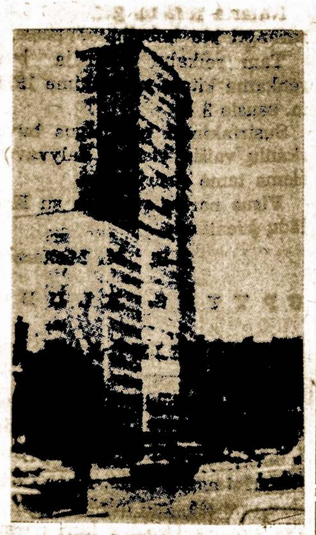

Britų finansininkai investuoja savo kapitalus pirkdami dangoraižius Belgijoje ir Prancūzijoje. Čia matome jų nupirktą pastatą Briuselio centre.

IŠ CICERO, ILL.

PALAIKIME LIETUVIŠKĄ SPAUSDINTĄ ŽODĮ!

Mūsų spauda žinių iš mūsų gyvenimo yra reikalinga. Gi mūsų gyvenimas yra gana margas ir virte verda, taipgi ir naujienų netrūksta..

Trūkumas pasireiškia tame, kad nėra kas parašo savo laikraščiui.

Būkime atviri, būkime tikri lietuvia; nepkaantą šalinti iš mūsų tarpo. Vienybė galybė!

Sulauksim švenčių su švpsena veiduose, paduokime vieni kitiems rankas.

Praktiškas patarimas: Vieši sveikinimai per savo spaudą yra geras dalykas, vienas kitas doleris savo laikraščiui, kad ir didžiųjų metinių švenčių proga, sustiprintų lietuviško laikraščio finansinę padėtį ir už tai mes sulauktume daugiau žinių bei patarimų, kurie kai kada mums yra būtini. — — —Cicero D

HUMORAS

★

Užtikrinta pagalba

Profesorius (aplankydamas neturtingą studentą): — Kaip tamsta gali gyventi tokiam šaltam kambaryje?

— Studentas: — Ach, kaip tik pagalvoju apie egzamnius, tai man tuojau darosi karšta.

Advokato gabumai

Advokatas į savo kientą:

— Išdėstyk man visą reikalą aiškiai. Aš jį vėliau pats sumaišysiu.

KL. Pagal testamentą mes turime gauti tam tikrą nuosavybę, tačiau testamento vykdytojas kaž kodėl dėlsia savo pareigas atlikti ir kas svarbiausia — nesiteikia mus pateikti pasiaiškinimo dėl to delsimo. Per kiek laiko pagal įstatymą testamento turto paskirstymas privalo būti įvykdytas? Mat.

ATS. Apsoliutinis laikotapio (periodo) minimumas paskirstymas turi būti įvykdytas Illinois valstijoje yra septyni mėnesiai, po probate teismo išduoto rašto (letters testamentary ar letter of administration). Tame rašte pažymima, kas yra testamento vykdytojas ar administratorius.

Septynių mėnesių lakiotarpis nustatytas kreditoriams pretenzijoms pareikšti. Per tą laiką suinteresuoti asmenys gali kortestuoti testamento teisėtumą. Tas laikotarpis gali būti būti pratęstas, jei už paliktą nuosavybę tenka mokėti federalinius mokesčius arba Illinois paveldėjimu mokesčius. Kai kada tas laikotarpis užsitęsia iki dviejų metų nuo palikėjo mirties. Tokį išaiškinimą padarė Illinois State Bar Asn. —pr. šul.

Dievo Karalystės Žinios

5.

Kaip mes turėtumėm įvertinti tuos Brangius pažadus, kurie teiks visai žmonijai amžiną gyvenimą per Jėzų Kristų, šiame Amžiuje. Skaitykite (Apr. 21:4—5). Dievas sako, ašaros nuo žmonių akių bus nušluostytos, Mirties daugiaus nebebus, nei raudojimo, nei sopulių. Mirtis buvo didžiausis priešas žmonijos, kiekvienas turės progą parodyti Dievui Paklusnumą. Tokia yra sąlyga duota dėl žmogaus amžinojo gyvenimo.

Visos žmonijos išganymas atėis per Jėzų Kristų, o ne per ką kitą. Žmogaus amžinybė priklausys nuo jo paties Paklusnumo Naujai Sandarai.

Visi kalėjimai bus panaikinti, blogos valios žmonių nebebus, visi bus geri, teisingi. Dievas per Pranašą sako, mano Karalystėje niekur nebus pažeidžiama ar Pagadinama. Skaitykit, (Jzajo, 11:9).

Dievas paskirė, 1,000-metų dėl atsteigimo visos žmonijos prie Tobulybės, nekurie išmintingieji pasaulį gazdina žmones, sakydami, kad žemė sudeks, išnyks. Tas yra paties šėtono sugalvotas melas. Skaitykit (Izajo, 45:12, 18). Dievas sako, Aš žemę sutvėriau, ir žmogų sutvėriau, ant jos, kad būtų apgyventa, o ne tuščia. Tie Bilijonai žmonių, kurie kapuose yra, visi bus prikelti iš Mirties miego. Kaip Adome visi Miršta, taip Jėzuje Kristuje visi bus gyvais padaryti. Skaitykit (1-Korintų, 15:22). (Joho, Ev. 5:28—29-. Jėzus sako Nesistebėkites to, ateis valanda, visi, kurie po žeme yra kapuose, išgirs Dievo Sūnaus balsą ir išeis iš kapų, vieni ant gyvenimo, kiti ant Teismo, ant pasitaisymo. Skaitykit dar (Jono, 8:51) eilė. Jėzus sako: Kas užlaikys mano žodžius, tas Mirties neregės. Kaip linksma bus tada žmonėms gyventi tokioj Palaimintoj Karalystėje, ir džiauktis Dievo palaimomis per amžius ir amžius.

(Temos—Užbaiga)

Kas įdomaujatės apie Tėsą, mes prisiųsim veltui knygelių.
Kreipkitės šiuo adresu:
Lithuanian Bible Students
212 E. 3rd Street,
Spring Valley, Ill. 61362

TESTAMENTAI

Įsigykite teisininko **Pr. Šulo** parengtą ir teisėjo **Frank Mancun** leidinį "KAIP SUDAROMI TESTAMENTAI".

Tai labai naudingas informacinis leidinys norintiems sudaryti savo testamentą ir paskirstyti turimą turtą. Ten yra tuo reikalų aprašymų ir testamentinių pavyzdžių. Leidinys turi 100 psl. Kaina — 3.00. Gaunamas Sandaros administracijoj ir pas autorių.

Nerijos tunto Juodkrantės laivo vadė Milda Kupcikevičiūtė lietuviškais kalėdiniais puošmenimis puošia eglutę Margučio radijo programos studijoje. Nuotr. Lino Regio

Joniškiečių Susirinkimas

Įvyko gruodžio 5 d. Hollywod salėje, Pirm. J. Sačauskas sueiga vedė, o A.Kalys perskaitė pro tokolą, kuris priimtas.

Komisija seneliams Kalėdų dovanoms — M. eberieza, B. Perry ir A. Radauskas, susirinko gruodžio 17 d.

Klubas paskyrė Kalėdų pasveikinimams Sandarai $25 irkitiem.

1973 m. valdyba pasiliko ta pati: pirm. J. Sačauskas, pice-pirm. H. Wengelauskas, nut. rašt. A. Kalys, fin.rašt. B. Žemgulis, iždi. V Samuolis, kontr. raš. A. Klimas, koresp. A. Kalys,

Knygų tikrinimo komisijon — B. Rasinskas, K. Krikščiūnas ir D. Kirklis. Jie susirinks pas pirm. J. Sačauskas namuose.

Sekantis susirinkimas įvyks 1973 m. sausio 2 d., antradienį, Hollywood salėje. Prašomi visi nariai atsilankyti.

A. K.

Greetings

A VERY HAPPY & PROSPEROUS HOLIDAY TO ALL OUR FRIENDS & PATROMS
Courtesy of James Stefanovic Restaurant, 1320 S. Halsted, SE 3-7820, Excellent food & service

COMPLIMENTS
OF
JIMMY WONG'S
RESTURANT

HOLIDAY GREETING
TO
OUR FRIENDS & CUSTOMERS
C. E NICHOFF & CO
4925 W. Lawrence av. AV 3-3400
Mfgr. Automotive Products

Seasons Greetins To All
★
Fortuna Brothers Funeral Home
4401-03 S. Kedzie, LA 3-7781
Every consideration is yours.
Ample parking — facilities

A Merry X-mas & Happy New Year To All Oour Friends.
NOWORUL FUNERAL HOME
2658 S. Central Pk. 2459 So. Christiana 762-2233

Merry X-mas & A Happy and Prosperous New Year To All
★
HEALTHY FOOD
LITHUANIAN RESTAURANT
3236 S. Halsted, 326-2724

SEASON GREETINGS
FROM
DR. FRANK PLECKAS
Optometrist
2618 W. 71st St., 737-5149

Seasons Freeting To All From
GARFIELD RIDGE
TRUST & SAVINGS
6353 W. 55th St. 581-1000
Member F.D.I.C. All accts. insured up to $20,000

Best Wishes For A Happy Holyday Seasan.
NEW NATIONAL HAP & BALLROOM
3310-12 S. Morgan, FR 6-4455
Join our Saturday dancing classes

HOLIDAY GREETINGS
TO OUR MANY FRIENDS
★
GOLD SEAL LIQUOURS, INC.
707 W. Harrison
WE 9-1100

Male Help

EXPERIENCED MILLWRIGHT WANTED. Exceptional opportunity with over time ben, shift differencial. Paid vacation and a comprehensive insurance benefit program. Aply in person.
UNITED STATES STEEL SUPPLY DIVISION
13535 S. Torrence Ave., Chicago.
(Hagewitsche Burnham orea)
Employment office Open Mon. to Fri. 9 a.m. to 4 p.m.

Real Estate

NORWOOD PARK—Taft High, 3 bdrm., 2 bath, brick & stone, delux ranch, central air, rec, rm. fireplace, with lge lot. 2-car gar. Low 40's.
775-7195

MAKE THIS YOUR XMAS PRESENT! Riverdale 138 & Tracy. 3 bdrm., brk. bung. w-built-in oven & range, crptg., drapes & more! Immaculately clean Mid $20s. 263-4733 of after 4p.m. 841-5975 — Getty Real Estate.

3—6's, $5,000 inc., low expeditures, 220 elec., w-w srptg., Extras. By owner.
$18,000 cash or make offer.
235-4654

Bus. Oppty.

AUTO WRECKING — Sunny Southern California. 30 fenced acs., smog-free San Bernardino Snty., on int. 395 directly ir pat of progress; adi. 2 large A. F. bases. 2 yrs old & growing rapidly. Incl. bldgs, with living & operating facilities. $20,000 dn. Robt. Maples, Rte. 6, Box 1465. Escondido, Ct. 92026; ph. 714—747-6412.

BROACH SHARPENER
Experienced on new and used broashes.
Top wages. Good company benefits.
V-W BROACHING SERVICE, INC.
Call: 533-5080 —7 am.—5:30 pm.
Mon. and Wed. until 7::30 pm.

Real Estate

OWNERS PRIDE—Spacious all brick. 3 bdrms., plus 1 bdrm. apt., loaded with extras. By owner Mid. $40s. Vicinity 75th and Harlem. Nr. schools.
594-5194

Business Oppty.

SERVICE STATION
★
Going bus. S. Side loc. 2 frame lifts, long term lease w-chance to purchases.
631-8851

Pacifiko salose

•

Jūrininkas kalbasi su vienu Pacifiko salų juododžiu viršininku:

— Tamsta turbūt neturi nė veno lašo balto kraujo.

— Kaip tai ne. Mano senelis suėdė kapitoną Cooką.

★

Anglų poetas William Cowper parašė gražiausias savo eiles, būdamas bepročių name.

Blogi draugai kartais yra pavojingi, kaip ir priešai.

•

Vaikykis,(vargelį, atkandęs akmenėlį.

Real Estate

2144 No. Hamlin—Open House. 2 Story Newly dec. 6 Rms. 3 Bendrm, each, Full bsmt. Attic. 2 Car gar. Gas heat. 3800 W. 2200 Choice, N. W. loc.. Owner. 867-9669.

HSEKPR. — CHILD CARE. Live in for North Side home. Care of 4 child. for working mother. Rm., board, $25 wk. Call eves.
338-3190

HOUSEKEEPER — CHILD CARE. Live in Oak Park motherless home. Care of 3 child. Own rm. — $30 wk. Call ofter 5 p.m.
848-7538

HOUSEKEEPING, Ligth. Child care. Responsible woman, live in or go. 3 small children. Dundee area. New home. References. Salary open. Write P.O. Box B. Carpentersville, Ill. 60110.

HSEKPR. — CHILD CARE. Live in. No. Sub. home. Couple expecting 1st child Jan. Lite hsewk. — lite cooking. Rm., Sal. Call Mrs. Kurlander weekdays. Eves. and wkends, —
945-3667.

HOUSEHOLD HELP — Live in. Help with ceaning cocking, etc. Private room wtih bath, TV. Home in Elmhurst, Ill. and Lake Geneva. Call Jim Long.
833-8100.

Business Opp.

DRUG STORE — Gross 100 plus yr. West Suburban area. Good going business, establihed 50 yrq. Owner retired. $16,000.
PO 6-4120

CICERO — Conrer Brick w-4 apts. All 5's. Near Cermak Rd. — CTA — full bsmt. 4 sep. gas. hot wtr., boilers. Tenants pay all. 2 v. gar. 50's.
656-1880.

Household Help

CLEANING HELP
NEEDED
One day a week
Permanent, References required.
Call 787-5888

HOUSEKEEPE—CHILD CARE Live in West Sub. Northerless home. Care of 2 child. Prv. a. c. room, board, $100 wk. Call 8::3:0 to 5, 325-8343 — after 7, 665-3851.

Real estate

NEW LENOX—Cust. built Meditteranean Style, 8 rm. home, w-3 large hedrms. 1 of a kind. ¾ acre. Was $72,000—reduced to 64,500. Owner relocating 385-6418 or (815) 485-2933.

Female Help

LPN'S BY EDUCATION AND NURESE AIDES.
Full or art time. Excellent starting salary.
Fringe benefits.
VILLAGE NURSING HOME.
Ph. 679-2322,
Skokie, Ill.

Plėšikas kino kasininkei:

— Filmas yra visiškas šlamštas; atiduok man atgal visus pinigus.

Kas Naujo Chicagoje

Ir Mūsų Lietuvikose Apylinkėse

APLINK MUS

KAZIMIERAS OKSAS BUVO PAKVIESTAS DALYVAUTI Į BALTUOSIUS RŪMUS

Lietuvių Chamber of Comerce prezidentas ir jo žmona Joan pereitą sekmadienį, ryte buvo pakviesti į Baltuosius rūmuss Washingtone, D. C., dalyvauti specialiose pamaldose, kurioms vadovavo Filadelfijos arkivyskupas.

Po pamaldų p-nia Nixon pakvietė visus dalyvauti vaišėse, į kurias atsilankė ir prezidents Nixon a .

MARY JOKUBAUSKIENĖ PATEKO LIGONINĖ

Buvusi orthsidietė, Sandaros No. 23 kuopos pirmininkė Mary Jokubauskienė praleido jau 6 savaites Billings ligoninėje, 59 St. ir Ellis Ave., prie Chicagos universiteto.

Linkime jai kuo greičiausiai pasveikti ir grįžti namo.

BRIGHTON PARK

Lietuvių Brighton Parko Moterų klubo susirinkime

gruodžio 7 d. dėl prasto oro atsilankė nedaug narių. Lapkričio 5 d. baliaus komisija raportavo, kad gauta pelno $116 su viršum. Komisija daug dirbo, joms padėjo darbininkės. Narės, nedalyvavusios baliuje turės užsimokėti už bilietą.

1973 m. valdybon išrinkta: pirm. —N. Skinulis, vicepirm. J. Sačauskas, nut rašt. — E. M. Mc Namee, fin rašt. — B. Žemgulis, kontr. rašt. — A. Klimas, kas — H. Vengeliauskas, kores. — E. M. McNamee,

Šeimininkės pasiliko tos pačis: S. Stankus ir D. Ketvirtis.

Knygų revizijon — E. Servill, J. Chinson ir M. Gušus ir pirm. N. Skinulis apsiėmė priimti valdybą ir komisija pas save vakarienei gruodžio 19 d.

Grabnešių nerinkta, nes reikalui esant jos bus kviečiamos.

Pirm. N. Skinulis su fin. rašt. B. Žemgulis pagal reikalą pašauks nares.

Nubalsuota mirusias nares pagerbti Šv. Kalėdų metu su mišiomis.

23 ligotos ir dėl senatvės nelankančios susirinkimų bus pasveikintos su Kalėdų dovanėle klubo vardu.

Taip pat klubas nubalsavo pasveikinti spaudą ir organizacijas su šv. Kalėdom ir dovana, jų tarpe Sandarai paskirta $10.00.

Po susirinkimo buvo skanių vaišių, kurios buvo pagamintos šeimininkių.

Klubo metinis susirinkimas įvyksta sausio 4, 1973 m.

—E. M. McNamee

NETIKĖTI SVEČIAI PAS ANTANĄ VALIUKĄ

Lapkr. 2 d. nelauktai atvažiavo dvi pilnos mašinos 14 žmonių iš Townsend miestelio, kur pirmiau Valiukai gyveno ir atsivežė visokių valgių, vaisių ir dovanų. Bevalgant, vesivaišinant vėl kalbos, linkėjimai. Atidarinėjant dovanas Valiukas atrodė susijaudinęs pasakė, kad "mes niekad nemanėm, jog turime tiek brangių, mielu draugų Townsend miestely". Padėkojo už dovanas ir atsilankymą. Visi išsiskirstė jau po 12 nakt.

Valiukas yra gerai žinomas Chicagos lietuviams, nes gyveno daug metų Chicagoj, daug dirbo organizacijose, važiavo į visu suvažiavimus, kongresus atstovauti organizacijas, padengdamas visas kelionių išlaidas iš savo kišeniaus.

—Buvau ir aš.

TRUMPOS ŽINIOS

.....Ona ir Jonas Šimkai, gyv. Marquette Road, atšventė abu savo 80-sius gimtadienius.

P-nai Šimkai yra ilgamečiai Sandaros skaitytojai bei rėmėjai. Plačiau kitame numeryje.

Nellie Shukis, 7123 S. Maplewood, pereitą treiadienį suruošė Kalėdinį priėmimą savo 4-C clubietėms, pasipuošusi sezono dekorac jomis bei vaišėmis.

Kalėdinės kortelės pradėtos spausdinti 1875 m. Bostone.

Pirmaisiais metais jų buvo parduota 5 milijonai.

Ankstyvesniais krikščioniškoje Bizantijoje ir Mažojoje Azijoje Kalėdas šventė ne kaipo Kristaus užgimimo šventę, bet kaipo Jo Apkrikštijimo Jordano upėje. ?

.....John ir Helen Jokubonis užmokėdami prenumeratą pridėjo $25.00 auką Sandaros laikraščio fondui.

Kuliešius Vincas, Chicagos statybininkas su žmona Ona išvyksta į Pietų Ameriką, 3 mėn. ten šiltų atostogų praleisti. Lankysis Sao Pauly, kur žmonos plati giminė ten gyvena. Daugiausia praleis laiką vasarvietėje Santos, Varužo ir gal Argentinos Marda Platoje. Argentinoje Vinco giminių ir daug pažįstamų, kuriuos mano aplankyti.

Jonas Tatorius, 4035 S. Richmond užmokėdamas prenumeratą už savo brolį Petrą Tatorių gyvenantį Argentinoje, pridėjo dar $10.00 auką Sandaros laikraščio fondui.

★

Vienas anksščiau apsigyvenęs Bridgeporte lietuvių Juozas Lesčiauskas, 3337 S. Morgan St., savo 93 gimtadienį paminės gruodžio 27 d.

Suteikė Auką „Sandaros" Fondui

Pastaromis dienomis Sandaros laikraščio fondui įteikė savo auką sekantieji geri mūsų tautiečiai ir tautietės.

Jonas ir Helen Jokubonis, Chgo	$25.00
Mary Endzulis, Chgo	20.00
Amerikos Lietuvių Respublikonų Illinois Lyga, Chgo	10.00
K. Šidlauskas, Chgo	10.00
Antanas Švitra, Chgo	10.00
Jonas Tatorius, Chgo	10.00
William J. Leksna, Chgo	10.00
Justinas Mischik, Miami, Florida	5.00
Leonas Leve, Hartford, Conn.	5.00
Ona Sudeikienė, Chgo	3.00
Helen Bartkus, Chgo	3.00

Po $2.00—Dan Liutikas, Chgo, A. Spurga, Cicero, Ill., E. Jodinskas, Detroit, Mich., Stella Abazorius, Chgo.

Po $1.00 — Joe Yakutis, Mt., Olive, N. C., Jonas Kemerzunas, Baltimore, Md., Mary Kukanza, Chgo.

ERŽVILKO DRAUGIŠKO KLUBO

priešmetiniame susirinkime gruodžio 6, pirm. H. Vengeliauskas pranešė, kad viena jauna narė — Helen Siravičienė pasitraukė iš gyvųjų tarpo; ji buvo narių pagerbta tylos minute. Jai buvo suteiktas vainikas ir klubas išreiškė didelę užuojautą jos mylimam vyrui ir šeimai.

Spauda ir radijo pasveikinti Kalėdų šventėms.

Naujon valdybon 1973 m. išrinkti: pirm. H. Vengeliauskas, picepirm. L. Samolis, nuta. rašt, E. M. McNamee, fin. rašt. B. Žemgulis, kasininkas — Ben Jurėnas.

Žemgulis rezidencijon.

Nutarta 1973 m. gegužės 5 d. surengti kļu bobalių.

Tam reikalui komisija bus renkama kitam susirinkime 1973 m. sausio 3 d.

Susirinkimui pasibaigus buvo skanių vaišių visiems dalyvavusiems tame susirinkime.

Visus narius sveikinu su Kalėdų šventėmis.

—E. M. McNamee

UPYTĖS KLUBO VEIKLA

Upytės Draugiško klubo prieš metiniame susirinkime gruodžio 1 d., Hollywood salėje dalyvavo nemažai narių. Pirm. Anna Condux pranešė, kad mirė mūsų narys Povilas Preidis. kurį nariai atistodami minutei pagerbė. Klu ban įstojo Eva Bulauskas ir Juozas Laurinaitis, kurie vienbalsiai priimti. Gruodžio 2 d. surengtoji vakarienė su šokiais gerai pavyko ir davė pelno. Šokiams grojo J. Joniko orkestras. Publika smagiai pašoko. Buvo daug nas, L. Samolis ir B. Jurėnas. Jie gruodžio 30 ernkasi pas B. laimingųjų gavę dovanas.

Visa valdyba pasiliko ta pati: pirm. A. Condux, vicepirm. J. Šulca, nut. rašt. A. Kalys, fin. rašt. B. Žemgulis, ižd. M. Radžukenas, maršalka A. Radžukėnas, koresp. A. Kalys.

Knygų rezivijos komisijon išrinkta: S. Petrošus, M. Shimkus ir V. Cinka. Jie susirinks pas pirm. A. Condux namuose.

Klubas paskyrė Kalėdų pasveikinimams Sandarai $25.00 ir kitiems. Susirinkimas užbaigtas vaišėmis. Visi buvo patenkinti.

Sekantis susirinkimas bus 1973 m. sausio 5 d., penktadienį Visi prašomi nepamiršti atsilankyti.

A. K.

Adelė Žunos, Balzeko Lietuvių Kultūros Muzejaus Moterų vieneto pirmininkė — gruodžio 11 d. savo puošniuose namuose Evanstone surengė iškilią Kalėdinę puotą Moterų vieneto valdybai ir direktoriams. Ne tik pui kiai viešnias pavaišino, bet ir kiekvieną apdovanojo. Gi vienetas savo pirm. apdovanojo auksiniu retėžiu su Adelės vardu medalikėlyje.

P-nia Mary Endzulis, 5610 So. Maplewood ave., užprenumeravo Sandarą savo seseriai, Anna Dzarinskas, 5638 S. Maplewood Ae., kaipo Kalėdų dovaną.

★

KAZIMIERA BANIS

Gyv. LAPORTE, INDIANA

Mirė 1972 m. gruodžio mėn. 8 dieną, sulaukusi 86 metų amžiaus. Gimusi Lietuvoje, Plungės miesto, Telšių apksrity.

Paliko nuliūdę: sūnus Vitolius ir jo žmona, duktė Kazimiera Heminger, žentas Fred, 3 anūkai ir kiti giminės, draugai bei pažįstami.

Gruodžio 11 d., 1972, tapo palaidota Pine Lake kapinėse, Indiana.

.....Palieka nuliūdę: Sūnus, duktė, anūkai ir kiti giminės.

PASSBOOK SAVINGS...
the best way to save regularly!
5% a year
SAVINGS ACCOUNT
MUTUAL FEDERAL SAVINGS
Paid and Compounded Quarterly
OUR SAVINGS CERTIFICATES EARN UP TO 6%
see us for HOME financing.
AT OUR LOW RATES
WITH REPAYMENT TO FIT YOUR INCOME...
INSURED
Mutual Federal Savings and Loan
2212 WEST CERMAK ROAD CHICAGO, ILLINOIS 60608
PETER KAZANAUSKAS, President Phone: VIrginia 7-7747
HOURS: Mon.Tue.Fri.9-4 Thur.9-8 Sat. 9-1
66 YEARS SERVING CHICAGOLAND

Praktiška Mašina Bulvėms Tarkuoti
TINKA VALGYKLOMS IR PRIVATINIEMS NAMAMS

Ši Mechaniška Tarka Yra Mano Paties Pagaminta.
✦ Gerai atlieka darbą
✦ Lengva Operuoti
✦ Nebrangiai Kainuoja
102 SPRINGS STREET
WILLOW SPRINGS, ILL.
Viktoras J. Schults (Šukys)
DĖL INFORMACIJŲ, PASAUKITE TERMINAL 9-6823

SIUNTINIAI Į LIETUVĄ
COSMOS PARCELS EXPRESS CORP.
MARQUETTE GIFT PARCELS SERVICE
2501 W. 69th St., Chicago, Ill. 60629 — Tel. WA 5-2737
3333 So. Halsted St., Chicago, Ill. 60608.—Tel. 254-3320
Įvairių prekių pasirinkimas, automobiliai, motociklai, šaldytuvai, maistas, doleriniai Certifikatai.
V. VALANTINAS

ŽĄSŲ IŠPARDAVIMAS
Galima pirkti žąsų pas
Mr. & Mrs. MAURITZ
Rt. 2 Box 426
DELAVON, WISC.
Tel. 414—728-2276
Gyvos po 70 centų — nuvalytos po 80 centų svaras. arba galima užsakyti per Mrl & Mrss. Krauzą, Chicago, tel. 924-6747.

MOVING
Apdraustas Perkraustymas
Įvairių Atstumų
A. VILIMAS
823 WEST 34TH PLACE
Telef. FRontier 6-1882

Patarnauju Namų Pirkime Ir Pardavime, Apdraudų Agentūra, Išrašomos Visų Rūšių Apdraudos
BELL REAL ESTATE
Juozas Bacevičius
3455 So. Kedzie St., Chicago, Ill. 60629 Telef. 778-2233
Įstaiga veikia: nuo 9 iki 8 val. vak. kasdieną. Šeštad. ir sekm. nuo 9 iki 4 val. p. p.

Linksmiausių Kalėdų Švenčių
IR LAIMINGŲ NAUJŲ METŲ
LINKIME VISIEMS LIETUVIAMS
JONAS ir GENOVAITĖ MALIORIĄI
Savininkai
CONTINENTAL RESTAURANT
3139 South Halsted Street

SIUNTINIAI Į LIETUVĄ
Įvairių, gerų prekių, didelis pasirinkimas! Automobiliai, akordeonai, šaldytuvai, televizijos aparatai, maistas, piniginiai certificatai.
PACKAGE EXPRESS & TRAVEL AGENCY, Inc.
Licensed by Vneshposyltoy
Atstovai: VYTAUTAS ŽUKAUSKAS — MARIA NOREIKA
Vienintelė jų įstaiga Chicagoje (60629)
2608 West 69 St., tarp Rockwell ir Talman Ave.
Tel. WA 5-2787

MOVING MOVING
PERKRAUSTYMAS IŠ ARTI IR TOLI
Ilgų metų patyrimas - Pigus sąžiningas patarnavimas. Nauji dideli sunkvežimiai — Patobulinti perkraustymui įrankiai.
Kaip patys sunkvežimiai, taip ir jūsų perkraustomi baldai YRA APDRAUSTI — INŠIURINTI.
ALBINAS NAUJOKAITIS
2022 W. 69th Street Chicago, Ill. 60636
Telefonas: WAlbrook 5-9209

LAIDOTUVIŲ DIREKTORIAI
Lietuvių Laidotuvių Direktorių Asociacijos Nariai
PETRAS BIELIŪNAS
4348 S. CALIFORNIA AVE. Tel. LAfayette 3-3572
POVILAS J. RIDIKAS
3354 S. HALSTED STREET Tel. YArds 7-1911
STEPONAS C. LACK IR SŪNŪS
(LACKAWICZ)
2424 W. 69th STREET Tel. REpublic 7-1213
2314 W. 23rd PLACE Tel. VIrginia 7-6672
11028 SOUTHWEST HIGHWAY, Palos Hills, Ill. 974-4410
ANTANAS M. PHILLIPS
3307 S. LITUANICA AVE. Tel. YArds 7-3401
JURGIS F. RUDMIN
3319 S. LITUANICA AVE. Tel. YArds 7-1138, 1139
VASAITIS - BUTKUS
1446 S. 50th AVE., Cicero, Ill. Tel. OLympic 2-1003
TURIME KOPLYČIAS VISOSE MIESTO DALYSE

HIGH RATES
5% Per Annum Passbook Accounts
PAID QUARTERLY —AT— BRIGHTON SAVINGS & LOAN ASS'N
6% Per Annum $5000 or more Certificates 2 year min.
INSURED
5¾% Per Annum $1000 or more Certificates 1 year min.
4071 Archer Avenue
Chicago, Ill. 60632
TEL. — LA 3 - 8248
(West of California Avenue)
FEDERAL HOME LOAN BANK SYSTEM
5½% Per Annum Investment Bonus Certificates

10% - 20% - 30% pigiau mokėsite už apdraudą nuo ugnies ir automobilio pas
FRANK ZAPOLIS
3208½ West 95th Street
CHICAGO, ILLINOIS

Jums Tinkamiausiai Galės Patarnauti
NORMAN BURŠTEINAS, kailių krautuvė ir siuvykla.
Priima užsakymus naujiems ir pataiso ir persiuva dėvėtus. Toj srity dirbo Kaune, o nuo 1950 m. Chicagoj. Jis aprengs jus lietuviams tinkamu skoniu ir jo patarnavimu būsit patenkinti. Priima kailius valymui ir apsaugai.
185 North Wabash. Ave., telef. 263-5828 ir bute 677-8489