SANDARA

THE LEAGUE

LITHUANIAN NEWSPAPER

SANDARA
Published by the Lithuanian National League of America
Consisting of 100 Branches Located in All Principal Cities of the UNITED STATES
840 W. 33rd St., Chicago, Ill.
Telephone: YArds 7-4789

Price 10 c. PENKTADIENIS, GRUODŽIO — DECEMBER 29, 1972 Nr. 52

CENTER FOR RESEARCH LIBRARIES

BRUOŽAI

SUSITARIMAS SU KOMUNISTAIS YRA NEĮMANOMAS, NES JIE JO VISADA NEVYKDO

Susitarimas su komunistais yra tik tada įmanomas, kada komunistai iš to susitarimo mato naudos ir galioja tol, kol jiems naudingas.

Pagal Markso ir Lenino teorijas, komunizmas neturi varžytis imtis bile kokių priemonių, nugalėjimui kapitalizmo.

Po antrojo pasaulinio karo, vakarų politikų pasitikėjimo komunizmu dėka, Maskva pasigrobė Lietuvą, Latviją ir Estiją ir Rytprūsius ir dalį Lenkijos.

Rytų Vokietiją, Lenkiją, Čekoslovakiją, Bulgariją, Vengriją Rumuniją padarydama savo satelitais, priklausomais nuo Maskvos. Provokaciniais būdais pasigrobė dalį Suomijos.

Komunistai užkariavo pusę Korėjos ir pusę Vietnamo. Komunistų apetitai niekad nepatenkinami.

Nežiūrint, kad savo kraštuose neįstengia per 50 metų atstatyti krašto ir sukurti geresnio žmonėms gyvenimą, viską daro, kad dar daugiau žmonių pavergtų.

Jau dešimtį metų Šiaurės Vietnamo komunistai kursto savo kaimininių kraštų gyventojus ir siunčia savo žmones ir eikvoja savo krašto gėrybes, žudymui nekaltų žmonių, vien kad patenkintų savo krašto išroškusį apetitą, užkariauti kuo daugiau kraštų.

Paskutiniu laiku vestos derybos su Šiaurės Vietnamu tikino, kad kol komunistai nepasieks savo tikslo, tol jokie susitarimai negalimi.

Komunistai nenori atitraukti savo karių iš kitų kraštų ir jie nenori tarptautinės kontrolės, kuri prižiūrėtų, kad susitarimai nebūtų laižomi.

Suliūdėsiu reikia pripažinti, kad daug šio krašto politikų, dar neįstengia arba nenori suprasti komunistų siekių.

Su lengva širdimi atiduotų ištisas tautas komunistų skerdynėms.

Dar neįstengia suprasti, kad daromos komunistams nuolaidos, sukelia pas juos dar didesnius apetitus.

Tokie pataikūnai savo plačias burnas panaudoja, paskatinimui komunistus plėsti savo ekspansiją.

Ką komunistai neįstengia jėga pasigrobti bei užkariauti, per eilę metų laukia ir tikisi, kad šio krašto politikierių talka bus priversta JAV vyriausybė kapituliuoti ir patenkinti komunistų apetitus. —A. Salietis

★

JAV slavistų organo "Slavic Review" neseniai talpinamas dr. V. S. Vardžio straipsnis "Geografija ir tautybės TSRS-je", kuriame autorius komentuoja Californijos universiteto profesoriaus David Hooson'o straipsnį apie "sritin" ekonominę raidą Sovietijoje ir nurodo, kad pastarasis perdaug dėmesio skiria geografijai ir nepakankamai iškelia tautinės sąmonės svarbą, ypač Pabaltijo kraštuose.

Tame pačiame numeryje latvių kilmės profesorius Andrew Ezergailis (Itaca College) recenzuoja Leono Sabaliūno knygą— "Lithuania in Crisis: Nationalism to Communism, 1939 — 1940". E.

JAPONIJOS APSIGINKLAVIMAS

Japonijos Gynybos tarybos generalinis sekretorius Osamur Kaihara pavaizdavo trogišką Japonijos apsiginklavimo padėtį, pageidaudamas padidinti karo ginkluotas pėgas ir padidinti karių skaičių, kurių dabar tėra 260,000 žmonių.

"Nenorėdami, kad būtum įtarti atstatymui militarizmo, nurodysime apsiginklavimą, kuriuo mes nėsame pajėgūs apginti savo kraštą" — pareiškė Kaihare.

Pavyzdžiui, Kyushu sala, esanti toliausia į pietus iš esančių keturių salų, yra Šveicarijos dydžio, o jos gynybai tėra dvi divizijos, susidedančios iš 20,000 karių, kai Šveicarija, apjuosta Alpių kalnų fortifikacija, laiko 700,000 karių.

Jūrų karinės jėgos dabar reprezentuoja vos dešimtį procentų prieškarinės flotilijos ir negalėtų sunaikinti priešo povandeninių laivų ir duoti Japonijos prekybos laivynui pagalbos.

Oro gynyba yra silpna, nes nėra įrengtos radarų sistemos.

Kitos Japonijos silpnos vietos yra geografinė padėtis ir politiniai varžtai — draudimas pasiųsti kariuomenę už valstybės ribų.

Kaihara priešingas yra Japonijos apsiginklavimui nukiriniais ginklais, kurie, jo manymu, yra brangūs ir bereikalnigi žaislai, nes niekas nenori jais kariauti.

Apollo 17 lamingai nusileido Pacifike

Gruodžio 19 d. -:15 val. po pietų Apollo 17 laimingai nusileido pietiniame Pacifike. Juos pasitiko daugelis kariškių ir civilių žmonių; helikopteris nukraidino į netoli esanti karišką laivą, kur buvo jų priėmimas su kalbomis ir džiaugsmo išreiškimais, kad kelionė į mėnulį astronautams pasisekė; jie nuo mėnulio parvežė daug vertingos medžiagos, ypač mokslininkams, kurie galės nustatyti mėnulio amžių ir kt.

R. kinai nėra saugūs nuo bombardavimų

R. Kinija dar nėra pasiruošusi apsisaugoti nuo Sovietų nuklearinių bombardavimu. Kiekvienas didesnis miestas turi požemini miestą apsaugojimui žmonių nuo atominių bombardavimji.

Sovietai kasmet išleidžia po 11 milijardų dolerių išlaikymui R. Kinijos pasienyje savo kariuomenės.

Generolas Giap pranašauja pergalę

Gen. Vo Nguyen Giap, buvęs strategijos organizatorius laike karo su prancūzais, dabar pasisakė prieš amerikiečių imperializmą. "Partijos didvyriška vėliava" prives mus prie pergalės".

NIXONAS JĖGA SPIRIA HANOI NUSILEISTI

Balto Namo spaudos sekretorius Ziegler pranešė, kad prez. Nixonas per šventes sulaikys bomvardavimus šiaurės Vietname, bet po švenčių bus vėl atnaujinti bombardavimai ir jie tęsis, kol Hanoi nesugrįš prie derybų stalo į Paryžių "konstruktyviai tartis" ir nepaleis amerikiečių belaisvių.

Kalbant dėl belaisvių paleidimo, tai komunistai išsisukinėja ir tą klausimą riša su paleidimu Saigone 40,000 politinių kalinių. Tokias sąlygas prez. Nixonas totališkai atmeta — tvirtina spaudos sek. Ziegler.

Prez. Nixonas pastebi, kad be laisvių likimas nėra rišamas su kokiomis nors užmačiomis, kad netoleruos "balbariško elgesio, jog karo belaisvių likimas būtų sąlyga išreikalavmiui politinių koncesijų".

Gruodžio 22 d. prez. Nixonas konferavo su generolu Aleksandru Haig dėl diplomatinės misijos į keturias Afrikos kraštus. Į diplomatinės misijos programą traukta kelionė į Saigoną įtikinimui asmeniškai prez. Nguyer Van Thieu prez. Nixono pasirašytų naujų taikos sąlygų. Toliau gen. Haig diplomatinis maršrutas bus Kambodija, Laosas ir Tailandas.

Prez. Nixono asmeniškame laiške prezidentui Thieu nurodyta, kad J. A. Valstybės nutrauks bet kokią militarinę ir ekonominę paramą, jei Thieu nepasirašys tokių sąlygų sutarties, kokios bus priimtos J. A. Valstybių .

Debesys virš "Laisvos Europos" ir "Radijo Liberty"

"Newsweek" savaitraščio pranešimu, telkiasi debesys virš — "Laisvos Europos" ir "Radijo Liberty".

Šiais meetais senat., Kongr., nugalėdamas opoziciją, buvo suteikę kredito tų institucijų išlaikymui. Bet ateinančiais metais, atsipalaidavus politiniei įtampai tarp J. A. Valstybių ir Sovietų Sąjungos bei jos sąjungininkų, Kapitolio kritikai greičiausiai vėl atnaujins kovą tų radijo stočių nutildymui.

Be to, Vakarų Vokietijos kancleris Brandt, siekdamas santykių su Maskva ir su kitomis komunistinėmis sostinėmis, nerimauja leisdamas veikti tokioms radijo stotims.

Diplomatai kaltinami dėl mirties nelaimės

Codahella, Cal. — Policija veda tardymą dėl įvykusios susisiekimo nelaimės, kurioje buvo užmušta Erlinda Ponde De Leon, 49 m. amž., prancūzų diplomatų automobiliu. Diplomatai po nelaimingo įvykio buvo paleisti, jiems parodžius diplomatines privilegijas. Tie diplomatai — Alain Jean-Marie Waeber, 23 m., Nenri Pillaz, 24 ir Patrik Brochard, 18 m., sakėsi esą prancūzijos konsulato kurjeriai San Francisco mieste. Patikrinus jų dokumentus Valstybės departamente, paaiškėjo, kad tik Pillaz teturi diplomatines privilegijas, o kiti du prancūzai bus traukiami teisman.

AREŠTUOTI 6,312 VAIZBININKAI

Muito biuro viršininkas John A. Houston paskelbė, kad 1971 m. areštuoti 6,312 vaizbininkai už narkotikų pardavinėjimą prie Meksikos sienos ir konfiskuota 201,550 svarų marijuanos.

Nixonų dukra Tricia pas popiežių Paulių VI

Tricia Nixon - Cox, vyresnioji prezidento duktė buvo kartu su savo vyru priimta privačioje audiencijoje popiežiaus Pauliaus VI-to.

Hanoi prašo pagalbos iš Maskvos – Pekino

Iš diplomatinių sluoksnių sklinda žinios, kad Hanoi prašo pagalbos iš Maskvos ir Pekino karo tęsimui su pietų Vietnamu.

Ligi šiol užblokavus uostus, Sovietai prsitatydavo karo reikmenis lėktuvais, kurie naudodavosi Kinijos aerodromais.

Dabar reikalai komplikuojasi, nes Kinija vengia Sovietų įtakos Indokinijoje ir nebenori leisti sovietams naudotis jos aerodromais.

Diplomatai galvoja, kad tiek sovietai, tiek kinai nori taikiu būdu užbaigti konfliktą Vietname, bet nei vieni, nei kiti nedrįsta priversti Hanoi komunistus nusileisti.

Diplomatų užpuolimai Washingotne

Kambodijos diplomatė Neary Seng, 37 m., nepasigailėjusi vienam užpuolikui smūgio "kartu", tuojau buvo sumušta kito užpuoliko ir apiplėšta.

Kitas Washingtone užpuolimas diplomato buvo prieš keletą dienų, kada viceadmiroias Callas Vallencuena, Meksikos karo misijos atstovas, buvo dviejų plėšikų apiplėštas jo bute.

Vis dažnėjant Washingtone svetimų valstybių diplomatų apiplėšimams, verčia policiją imtis griežtesnių saugumo priemonių.

Ar negeriau būtų, kad bent užsienio diplomatams būtų leista nešiotis šaunamas ginklas?

Paryžius pageidauja gerų santykių

Prancūzijos užsienio reikalų ministeris Maurice Schumann pasiuntė Vakarų Vokietijos užsienio reikalų ministeriui pasiūlymą pradėti pasitarimus diplomatinių santykių sunormavimui Prancūzijos su Vakarų Vokietija.

Generolas: "Karas su Izraeliu prie slenksčio"

Gen. Suad El Shazli, Egipto generalinio štabo viršininkas, spaudos konferencijoje pasakė, kad karas su Izraeliu pasiekiamas ranka ir kad to karo naštą perims Egiptas, Sirija ir Libija, "Arabų respublikos federacija". Savo kalboje gen. Shazli pabrėžė, kad arabai turi pradėti patys gamintis ginklus, nes sovietais negalima pasitikėti, kad iš jų būtų galima gauti ginklų.

"Tie, kurie sapnavo apie taikingą susitarimą, įsitikino, kad nei Jungtinės Tautos, nei kas kitas neprivers Izraelio atitraukti iš okupuotų žemių. Ir tik ginklas klausimą išspr.s mūsų naudai.," pasakė Egipto generolas.

Arabų diplomatai skeptiškai vertina tą projektą, kuris niekuomet negalės būti realizuotas. Jų manymu, štabų šefų planas tesąs miglos uždanga, aptemdinąs stoką realių planų.

Liūdnas belaisvio amerikiečio laiškas

Hanoi radijo paskelbė laiško tekstą, kurį parašęs neva koks tai amerikietis belaisvis Alfons Ray Riate iš Santa Rosa, California.

Pagal paskelbtą komunistų tekstą, Riate informavo savo motiną, jog prieš Kalėdų šventes jau būtų buvęs namie, jei "Nixono valdžia nebūtų užvilkinusi susitarimo".

Komunistų radijo stotis nedavė žinių, kokioje stovykloje yra laiško autorius, tik nurodė jo karinį numerinį numerį.

★

Auga abipusės pretenzijos

Egipto — Sovietų Sąjungos santykiuose didėja atšalimas ir auga abipusės pretenzijos. Reikalai pašlijo, kai sovietų ambasadorius Vladimir Vinogradov per tris savaites neįstengė gauti audiencijos pas prezidentą Sadatą ir kiekvieno bandymo metu susitikti buvo nukreiptas pasikalbėjimas pas premjerą Sidky.

★

Saulė ir kelmo nelenkia.

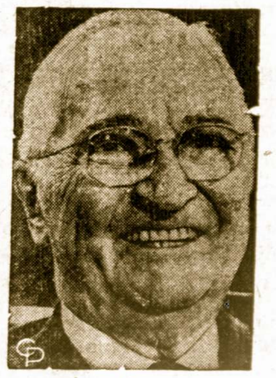

Harry Trumanas

Romoje didelės vagystės piktadariai išaiškinti

Romos policija surado vagį, kuris vasarą pavogė iš Leonardo da Vinci aerodromo pašto siuntinį su daimantais 1,7 milijono dalerių vertės. Tai yra aerodromo darbininkas Roberto Oronzo, 23 m.

Jo bute rasta dalis vogtų daiktų. Areštuota vagies žmona. Pats vagis pabėgo, atrodo, į Pietų Afriką.

Švedijoj istorinį konkursą laimėjo trylikmetė

Švedijoje viena Stockholmo mokykla savo mokiniams paskelbė konkursą parašyti kuo trumpiausią ir originaliausią apie graikų filosofą Sokratą.

Premiją laimėjo trylikos metų Gertruda Larsen. Ji parašė:

"Graikų filosofas Sokratas vaikštinėjo po miestą ir teikė gyventojams gerus patarimus. Dėliai to jį nunuodijo."

Anglų tikėjimas į įvairius burtus

Pravedęs D. Britanijoje apklausinėjimus, paaiškėjo, kas ketvirtas subrendęs anglas tiki į dvasias ir kitokius antgamtinius reiškinius, kas penktas — kad galima užmegzti kontaktą su numirusiais ir pasikalbėti su dvasiomis.

Keturi penktadaliai nekreipia dėmesio į laikraščiuose skelbiamas katasrofas.

Bet iš 56 milijonų, tik 5 milijonai tepripažįsta, kad tai yra burtai.

Nepagydmas ligonis pasveikino astronautus

Kevin Steen, 12 m., sergantis nepagidoma vėžio liga, buvo "U. S. Tieonderofa" lėktuvnešy, kuris išgrėbė gruodžio 19 dieną "Apollo 17" astronautus pietiniame Pacifike.

Admirolas John L. Butts išgirdęs apie vaiko entuziazmą ir jo nepagydomą ligą, pasistengė, tad vaikas būtų lėktuvnešyje astronautams nusileidžiant ant žemės.

HARRY S. TRUMAN BUVĘS DRASUS U. S. PREZIDENTAS

Praeitą antradienį Kansas ligoninėje mirė sulaukęs 88 metų buvęs U. S. Prezidentas Harry S. Truman.

Jo mirtis uždengia liūdesy visą kraštą.

Prezidentas Richard Nixon pareiškė, jog Trumanas buvęs drasus ir išmintingas šios šalies prezidentas.

Tą pripažįsta ir jo buvusieji openentai.

SANDARA

THE LEAGUE — LITHUANIAN NEWSPAPER

LITHUANIAN WEEKLY NEWSPAPER
Published Every Friday by the
LITHUANIAN NATIONAL LEAGUE OF AMERICA
General Office
840 West 33rd Street, Chicago, Ill. 60608 — Phone YArds 7-4789

SUBSCRIPTION RATES:

In The United States per year $7.00
In Canada and all Foreign Countries per year $7.00

Second-class postage paid at Chicago, Illinois.
Amerikos Lietuvių Tautinės Sandaros.

UŽSAKYMŲ KAINA:

Suvienytose Valstybėse metams $7.00
Užsienyje metams $7.00

NAUJUOSIUS METUS PASITINKANT

Pasitikdami Naujuosius Metus, mes esame įpratę palinkėti vieni kitiems daug gero ir laimės, tuo išreikšdami savo palankumą ir kaimyniską nuoširdumą. i

Šios rūšies linkėjimai, kaip ir daugelis kitų šventiškų paročių, yra užsilikę iš tolimos praeities, iš tų laikų, kuomet žmonės tikėjo, jog kiekvieno asmens likimas yra nusprendžiamas iš anksto, vienokių ar kitokių galybių.

Tai yra tas, ką mes dabar vadiname fatalistine pažiūra į gyvenimą. "Kaip yra nulemta, taip ir bus". — pasakodavo mūsų seneliai, ramindami save arba bandydami geriau nuteikti kitus

Pasėkoje tokios fatalistinės galvosenos, atsirado, ypač Naujųjų Metų išvakarėse, visokių spėliojimų ir burtų.

Jeigu jau mūsų likimas yra iš anksto nubrėžtas, o patsai gyvenimas sukasi kokios ten paslaptingos spyruoklės varomas, tai nieko nebuvo nuostabaus, jei kiekvienas bandė perverti tą paslaptį ir šį tą patirti apie tai, kas gi jų laukia ateityje. Ir šoje srityje išsivystė daugybė "formulių", gudrybių ir priemonių, įtraukiant aplinkinės gamtos reiškinius ir net paprasčiausius burtus.

Žmogus, mat, jau yra toks sutvėrimas, kad jis nori viską žinoti.

Kartais jis bandydavo pasirodyti gudresniu net ir už tuos veiksnius, kurie, jo manymu, kontroliavo jo paties likimą. Jis svarstė, spėliojo bandydamas užkirsti kelią blogybėms ir atsiekti to, kas yra gera ir naudinga jam pačiam, jo šeimai ir kaimynams.

Šiandien gi, mes lietuviai, galėtumėm daug ko palinkėti vieni kitiems Naujais 1973 Metais, pirmoje eilėje sveikatos ir gerbūvio.

Tačiau čia mūsų troškimai nesustoja. Mes siekiame toliau — į bendras sritis

Mes siekiame išlaisvinti tėvų kraštą iš raudonų maskolių vergijos; mes trokštame užtikrinti savo tautai savystovų būvį ir šviesesnę ateitį.

Tuo pat sykiu mes neužmirštame ir nuosavų reikalų išeivijoje, bei tremtyje.

Čia mes irgi norime siekti platesnių tikslų, kurie padėtų mums arčiau susiburti ir aukščiau iškilti šios šalies gyvenime.

Nepasitenkinkime tuo, ką esame iki šiam laikui atlikę ir nebūkime fatalistais iš kitos pusės, tvirtindami, jog nieko daugiau mes nebejstegsime atlikti.

Amerika žygiuoja pirmyn, o tuo turime progesuoti ir mes savosiose srityse.

Jeigu kiekvienas iš mūsų bent kiek prisidės darbu ar bent doleriu, mes pajėgsime dar daug ką atlikti ir sukurti tvirtesnius pagrindus ateičiai.

Taigi, linkėdami vieni kitiems laimingų 1973 metų, mes tuo pat sykiu prisiminkime ir tą, jog mūsų likimas ir gerovė žymioje dalyje priklausys ir nuo to, kiek mes paremsime tuos lietuviškus darbus, kurie atliekami dabar, arba vykdomi ateityje.

i ..... jus

TRUMPAI

Vyriausias Lietuvos Išlaisvinimo Komitetas sveiknina visus lietuvius Kalėdų švenčių proga. Naujieji 1973 metai neatneša visiems lietuviams vilčių išsipildymą, ramybę ir asmeninę laimę.

Tvirtas tikėjimas laimėjimu ir bendros visų pastangos tejungia visus lietuvius pavergtoje Tėvynėje ir laisvajame pasaulyje išblaškytus, o Taikos Kūdikėlis telaimina šventus mūsų Tautos laisvės siekimus.

—Vyriausias Lietuvos Išlaisvinimo Komitetas.

New Yorkas, 1972. XII. 18.

Apžvalga

1971 METŲ AUTO MAŠINŲ GAMYBA

Pagal Amerikos Auto Mašinų Gamintojų sąjungos duomenis, per 1971 metus buvo pagaminta virš 33 milijonų motorizuotų vežimų, arba 13,83proc. daugiau negu per 1970 m.

Per pernai metus buvo pagaminta visam pasauly 26,457,535 automobiliai ir 6,953,596 sunkvežimiai ir autobusai.

JAV pagamino iš viso 10,671,-654 auto mašinas, iš jų 8,583,653 automobilius ir 2,088,001 sunkvežimį ir autobusą.

Japonija stovėjusi antroje vietoje pagaminusi 3,717,858 automobiljus ir 2,092,916 sunkvežimių ir autobusų.

Toliau Vakarų Vokietija 3,-696,779 automobilius ir 285,943 sunkvežimius.

Prancūzija — 2,696,989 automobilius ir 316,305 sunkvežimius.

Anglija — 1,741,940 automobilių ir 456,206 sunkvežimius.

Italija pagamino 1,817,019 autovežimius ir Kanada — 1,370,-601 autovežimius.

Tarpe pagaminusių virš vieno milijono buvo ir Sovietų Sąjunga, pagaminusi 1,130,000 autovežimių. Didelės valstybės, maža produkcija. —Ap.

Verta Žinoti, Jog...

Televizijos programos atsiliepia į vaikus

Vakarų Vokietijos tyrinėtojai patyrė, kad vaikai žiūrintieji televizijos programas su įvairiais nusikaltimais, pasidaro daug agrivesni, įžulūs arba ligoti.

Tyrinėtojai stebėjo vaikus tarpe 8 ir 11 metų amžiaus.

Vaikai buvo padalinti į dvi grupes, vieni gavo žiūrėti Vakarų Vokietijos įvairių nusikaltimų programas, kita grupė žiūrėjo švelnesnes programas.

Po pusantrų metų tyrinėjimo, nustatyta, kad Vokietijos televizijos programos yra pavojingos vaikams.

Vaikai, kurie žiūrėjo įvairių nusikaltimų programas, mokyklose buvo daug neramesni, agresyvūs, blogo būdo žaidžiant, ir nelinkę lankytis į klases.

Dalis jų kentėjo nuo negalavimų, nemigos ir baisių sapnų. —Ap.

Svarbūs Faktai

★

ATEITY GAL ŽMONĖS GYVENS BE KRAUJO

★

Amerikan Heart draugija paskelbė žinią apie atliktus bandymus dr Rosenhblumo Virginijos universitete.

Dr. Rosenblumas pranešęs, kad chemikalų grupė vadinamų fluorokarbonais, gali atlikti kraujo funkcijas kūne, nes šis chemikalas yra pajėgus paimti oro deguonį ir perduoti jį kūno audiniams.

Atliktais bandymais kitose laboratorijose su šunimis, buvo jų kraujas visas pakeistas fluorokarbonais.

Šunys išliko gyvi iki jų kūnas įstengė pagaminti raudonuosus kraujo ruturlukus ir paversti normaliu krauju..

Šunys neparodė jokių sirgimo žymių ir po šešių mėnesių nebėra gyvi.

Dr. Rosenblum atliko pats bandymus su pelėmis.

Jis norėjo patirti kaip veikia kraujo pakaitalas į pelių smegenų veikimą.

Po pakeitimo 75 proc. normalaus kraujo fluorokarbonais, patyrė, kad kraujo vaikščiojo normaliai ir neparodė jokių efektrinių bei biologinių smegenų veikimo pakitėjimų, nors jos buvo įvariais erzinamos, net sumažinant deguonio kiekį.

Vedant tolmesnus bandymus, gal bus surasta galimybė pakeisti kraują laike operacijų arba panaudoti tokios rūšies chemikalą sergantiems liaukemija. —Ap.

APLINK MUS

SUSIORGANIZAVO BALTIC PEOPLE UNION

Gruidžio 8 — 9 d. Illinois Universitete, Urbanoje, neseniai susiorganizavusi Baltic Peole Union organizacija suruošė Pabaltijo kultūros parodą. Proga buvo "International Fair", kuris kiekvieną ruden yra universiteto ruošiamas duoti progą viso pasaulio tautų studentams pa bendrauti ir save pasirdoyti.

BPU! energingai bei nedviprasmiškai sudėjo patraukliausią parodą, išstačiusi 372 eksponatų, virš $10,000 vertės. (P-nai N. ir J. Vazneliai, savininkai — Gifts International Imports, 2501 West 71st St., Chicago, paaukojo BPU! nariams $75.00 ir davė gintarinių bei kitų lietuviško liaudies meno eksponatų išstatyt parodojeę.

Iš viso buvo surinkta ekspo- Frank Zapalio kalėdines dekonatų iš 18-kos šaltinių įskaitant racijos— kas ne tik rodo Baltic People Union dirbštumą, bet ir mūsų lietuvių ir brolių baltų dosnumą.)

2,500 studentų ir profesorių perėjo parodą ir visi ją teigiamai įvertino.

Parodoje buvo iškeltos palitinės temos su kultūrinėmis ir buvo renkami parašai Jaunimo Peticijai.

Daug žiūrovų pasisakė, jog nėra žinoję apie Lietuvos, Latvijos ir Estijos okupavimą rusų šovinistų, bei dabartinę padėtį Pabaltijo valstybėse, valdžiai perėjusiai į Maskvos kvislingų ir liaudies engėjų rankas.

Ypač įdomu buvo susitikti ir užmegsti kalbą su ukrainiečiais ir kitais bendrų interesų turinčiais studentais.

Šeštadienio vakare pasirodė gyva ir tikrai profesionališkai paruošta jaunųjų lietuvių šokėjų grupė "Jaunimo Viltis". Susilaukė daug šilto plojimo nuo publikos. Baltic Peoples Union ne tik iškvietė šaunius šokėjus gastroliuoti, bet surinko ir perdavė šokių grupei $55,00 padengti dalį kelionės išlaidų. Šitaip BPU nori publikai pademonstruoti, jog broliškas solidarumas yra ne tik ideologinis, bet ir materialinis tarp baltų brolių ir sesų.

Baltic People Union Illinois universitete yra studentų — profesorių — administracijos organizacija. Gali priklausyti kas nori. Siekiama:

1) Atstovauti interesus universitete randamų baltų kilmės žmonių.

2) Pasitarnauti forumo pavidale mokytis vieniems baltams apie kitus.

3) Išnešti į mases problemas liečianiačias baltų brolius po didrusių imperialistų ir jų kvislingų valdžia.

4. Analizuoti jaunųjų baltų rolę ir identiteto prasmę vakarų pasaulyje.

5- Palaikyti solidarumą tarp savęs universitete.

6) Palaikyti svarbius ryšius su kitų universitetų baltų grupėmis, ir su kitomis bendrų interesų organizacijomis.

Baltic People Union didžiuojasi sava kultūra, tiki į visų tautų lygybę, ir reikalauja laisvės visoms tautoms dabar! K.

PER MANO KOŠTUVA

★ ★ ★ ★ ★ ★

NAUJŲ METŲ SULAUKUS

Sparčiai sukas laiko ratai, ...
Štai jau vėl atėjo Nauji Metai.
Skubiai prasišalina seni,
Karčių apsivylimų kupini.
Linksmai sulauksime svečią retą,
Daug žadantį naują metą.
Kokie bus tie Nauji Metai,
Dar neturime žinių,
Bet atsiminkime, jog mūsų
laimė,
Daug priklauso nuo kitų žmonių.
Kad ištikro Nauji Metai
Taptų mums laimingesni.
Būkime čia savo tarpe —
Artimi, draugiškesni...

Pastabėlės

Geriausias amatas, tai gydytojo, o nepaisant kaip jis darbą atliks ir kiek klaidų padarys, jis vis tiek išreikalauja pilną atlyginimą.

Praėjo Kalždų ir Naujų Metų šventės. Nenusiminkite. Dar ateis Trijų Kaarlių šventė, kurią anglai celebruoja.

Gudri sužadėtinė

Motina: — Kodėl tu nenuduodi, kad nori miego, kai tavo sužadėtinis taip ilgai vakarais būna su tavimi?

Duktė: — Aš bandžiau kartą nusižiovauti, bet jis pastebėjo, kad mano labai gražios lūpos ir gražūs dantukai. Po to, jis panorėjo pabučiuoti mano lūpytes ir mudu nepastebėjom, kai atslinko naktis.

Motina: — Bet kodėl kas vakarą taip ilgai pasilieka?

Duktė: — Todėl, kad iš vis bandau nusižiovauti, o jis vis nori mano lūpeles bučiuoti.

Tik toks skirtumas

— Koks yra skirtumas tarp Orleano Mergelės, Napoleono ir prezidento de Gaulle?

— De Gaulle yra vienintelis, kurį anglai sugrąžino gyvą Prancūzijai.

Teisėjas nenori žiūrėti į trumpus sijonus

★

New Yorkas. — Mini sijonai gali būti madoje, kiek tai liečia moteris, bet kiek tai liečia teisėją Augene Capibianco, jos yra išėję iš mados.

Neseniai Loraine Koperonas atėjo į policijos teismą pasiaiškinti dėl eismo taisyklių sulaužymo.

Tačiau kai teisėjas pamatė ją dėvint mini sijoną, jis įsakė jai eiti namo apsirengti "tinkamai" ir tada ateiti teisman.

Lorraine turėjo vykdyti teisėjo sakymą ir antrą kartą ateiti dėl pasiaiškinimo.

Vietoje ežerų buvo jūra

Juk anksčiau Michigano ežeras ir kiti jam artimieji ežerai sudarė vieną didelę jūrą krašto viduje.

Iš vienos muselės bėgyje 10 mėnesių galėtų išsivystyti apie 5 milijonai muselių, jei visos gyventų ir veistųsi.

..Sosą avienai taip gaminti: —

★

Į išleistus avienos riebalus pridėti 2 šaukštus miltų, keletą lapelių, smulkiai kapotų mėtų ir truputį lemono sulčių.

Įvairenybės

MĖLYNOJO AKMENS PASLAPTIS TEBĖRA MISTIKA

Mėlynas akmuo, kitaip vadinamas Lapis luzuli, yra papuošalų brangenybė, tamsiai mėlynos, violetinės ar žalsvai mėlynos spalvos, paprastai turįs geltonos geležies gysleles.

Tasai akmuo yra užtinkamas Jungt. Am. Valstybėse, Afganistane, Čili plotuose, Sibire, Burmoje.

Vienas pačiių didžiausių gabalų, seriąs net 312 svarų, dviejų pėdų ilgio, 14 colių pločio ir 9 colių gylio, buvo neseniai išstatytas Natural History muziejuj Chicagoj (hall 35).

Tai yra retas brankakmens pavyzdys, surastas inkų kapuose Peru valstybėje.

Kaip tas mėlynas akmuo pateko į aną inkų kapą, pasilieka dar neišaiškinta paslaptis.

Peru teritorijoje lapis luzuli nėra užtinkamas; jis surandamas tik už šešių šimtų mylių į pietus, Čili valstybėje.

Nejaugi inkai šį retą mėlynojo akmens gabalą atgabeno per kalnus, per tuos 600 šimtus mylių?

Tenka priminti, jogv viduramžiais lapis luzuli buvo pats brangiausias iš žinomų mėlynos spalvos brangakmenių.

Anksčiau tikėta, kad šis mėlynas akmuo sugeba atbaidyti piktąsias dvasias ir yra pats tikriausias vaistas nuo daugelio ligų.

Jei kitur lapis luzuli buvo panaudojamas vazoms bei papuošalams gaminti, tai Perų plotuose gyvenę inkai niekad jo nenaudojo mozaikoms ar indams, nes apskritai šiems tikslams nevartojo bet kokios mėlynos spalvos.

Ši spalva tebuvo būdinga tik iškilmių drabužiams, bet inkai šiam tikslui tenkinosi vien augaliniais dažais.

Pasilieka didi paslaptis, iš kur toks didelis gabalas lapis luzuli pateko į Peru?

Kodėl jis buvo palaidotas su savininku?

Kas ji, pagaliau, padarė ketvirtainiai pailgo pavidalo?

Spėjamač kad jis buvo atskeltas nuo kurios didelės uolos. V.

Ar Atspėsite ŠIAS MĮSLES?

1. Aplink pirtelę raudoni takeliai?
2. Tėvo diržas nesulenkiamas, močios skrynia neuždaroma, sūnaus žirgas nesulaikomas?
3. Didumo kaip višta, sunkumo kaip plunksna?
4. Tūkstantis skylelių viename tilteljyje?
5. Be kojų, o visur vaikščioja, net po kišenius žmonėms landžioja?
6. Gardus, saldus, lėkštėn nepadedamas?
7. Ateina slaptai, išeina viešai?
8. Trys stovėjo, tik vienas nuėjo?
9. Kai žemėje buvau — visų mindoma kenčiau, kai iš žemės išėjau — kietu akmeniu virtau, kai su draugais suėjau—baisioj ugny degiau?
10. Padėk ant balto— baltas, padėk ant juodo — juodas, pastatysi — saulę pamatys?

ATSAKYMAI: -. Karoliai, 2. Kelias, ežeras, vėjas, 3 Balionas, 4. Korys, 5. Pinigas, 6. Miegas, 7. Mirtis, 8. Kibiras ir nešėjas, 9. Plyta, 10 Stiklas.

Įspėjimas dėl širdies negalavimų

Viena mūsų skaitytoja iš Detroito, Mich., sako laiškutyje klausia patarimo:

"Malonėkite bent trumpai nurodyti kokie simptomai gali būti spėjimas, kad su širdimi yra ne viskas tvarkoje. Už paaiškinimą būsiu dėkinga".

Tieč kurių šeimose anksčiau yra pasireiškusios širdies ligos.

Atiduos, kai kuolai žaliuos.

Iš miego šiupinio neičvirsi.

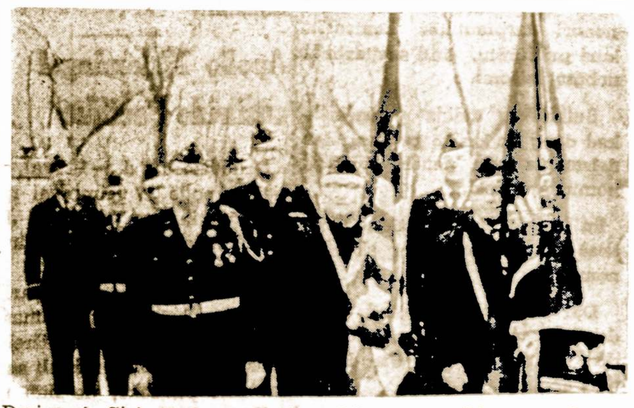

Dariaus ir Girėno veteranų postas kariuomenės atkūrimo 54-jų metų sukakties minėjimo šventėje, kuri įvyko Chicagoje Jaunimo centre lapkričio 26 d. Nuotr. C. Genučio

dalyvavo nepriklausomos Lietuvos

CRANE SAVINGS
AND LOAN ASSOCIATION
B. R. PIETKIEWICZ, Pres.
2555 West 47th Street Tel. LAfayette 3-1083
PLENTY OF FREE PARKING SPACE

5% On investment Accounts

6% on 2 years Certificates. Minimum $5,000.00

PINIGAI ĮNESTI IKI 15 D. PELNO NUOSIMČIUS NUO 1 D.
Dividendai mokami sausio ir liepos mėn. 31 d.

VALANDOS: PIRMAD. ir KETVIRTAD. .... 9 v. r. iki 9 v. v.
ANTRAD. ir PENKTAD. ..... 9 v. r. iki 5 v. v.
ŠEŠTAD. 9 v. r. iki 13 v. d. — Trečiad. uždaryta

Laikui Bėgant

KAIP VAIŠINOSI SENOVĖS LIETUVIAI

Šventėms atėjus, mūsų protėviai mokėjo pasivaišinti.

Turtingieji prisikepdavo jautienos, kiaulienos, paukštienos ir pasigamindavo visokių ragaišių.

Putra arba sriuba buvo gaminama iš miltų, kruopų ir atskiesta pienu.

Ypatingai buvo pagarsėjusi rūgščioji putra, "skoba" putra, kurią iki šiam laikui vartoja latviai.

Paskiau sekė barščiai, išvirti su briedžio mėsa.

Biednesni valgė Kalėdose džiovintą jautieną, kiauliena, pupas, žirnius, vėdarus, košę ir rūgščiąją sriubą.

Turėjo džiovintų grybų, uogų ir kitokių vaisių.

Buvo žinomas šiupinys, dešros, skilandis, kuriuos mes patys dar gerai atsimenam.

Gėrimų taip pat netrūkdavo. Garsiausias iš jų buvo midus, kurį ne tik patys sunaudodavo, bet dar gabendavo į kitas šalis.

Midų darydavo iš medaus ir kuo jis buvo senesnis tuo vertesnis.

Lietuviai pasigamindavo ir puikų naminį alų, kuris turėdavo ir saldumo.

Nuo jo greitai pasigerdavo, nes galėjo būti 12—15 procentų stiprumo.

Alų ir midų užkasdavo į žemę ąžuolinėse baškutėse ir laikydavo bent 10 metų.

Lietuviai gerdavo iš ragų, kurie buvo pagražinti, kartais net auksu, ir vadinosi taurėmis. Kai kurios tų taurių yra užsilikusiso iki mūsų laikų.

Viena Prancūzijos firma išleido svarstykles, kurios, kai žmogus sveria daugiau kaip 100 kilogramų, groja gedulo maršą.

Prisiminus

PLAŠIAI IŠGARSĖJUSI SŪDUVOS ŠEŠUPĖ

Sūduviai turi vieną žymesnę upę, kuri vadinasi Šešupė. Dėka savo populiariam vardui ir kai kuriems poetams, Šešupė yra plačiai pagarsėjusi ir nuolat apdainuojama.

Tokios garbės nėra sulaukusios ir didesnės visos Lietuvos upės.

Šešupė prasideda 15 kilometrų į šiaurę nuo Suvalkų miesto ir teka šiaurėn pro Užnemunės laukus.

Aplenkusi Marijampolę, Šešupė pasuka į vakarus ir virš 50 kilometrų bėga senuoju Lietuvos — Prūsų pasieniu ir aukčiau Ragainės įteka į Nemuną.

Šešupė nėra gili, jos vanduo sriuvena iš lengvo ir vasaros karščiams užėjus, gerokai nuseka.

Nuo galutino išdžiovimo apsaugo ją daugelis intakų, būtent: Vingrė, Šalmanė, Skaistis, Kirsna, Dovinė, Alksnupė ir visa eilė kitų.

Prie Šešupės krantų stovi šie miestai bei miesteliai: Liubavas, Kalvarija, Liudvinavas, Marijampolė, Pilviškiai, Kudirkos Naumiestis, Širvintai, Slavikai, Lazdynai.

Šios upės ilgis siekia 308 kilometrų ir prie jos buvo rengta daug vandens malūnų ir elektros stočių.

Verta Žinoti, Jog ...

Igmaranas Karlsonas neteko teisės naudotis Stockholmo miesiąja biblioteka, nes, nepaisydamas daugkartinių priminimų, negrąžina paimtų knygų. P-nas Karslonas dabartinis Švedijos ministeris.

★

Neseniai įvykusioje Chicagos Tarptautinėje parodoje Navy Pier dalyvavo ir Amerikos lietuvių Montessori draugijos nariai, kurie pardavinėjo lietuviškus kepsniusi ir pyragus. Nuotraukoje matyti: T. Parakininkienė, M. Staniūnienė, Janina Jukneviičienė, Ema Jarūnienė, Rita Šadauskienė, Vida Šilienė ir Adelė Izokaitienė.

POPIEŽIUS PASKELBĖ SAVO APGAILESTAVIMĄ

Popiežius Paulius VI išreiškė apgailestavimą, kad žmonija nesileiko Dievo giimimo taikos šventės, būtent, taikos Vietname.

★

"Vietoje to, paskelbta pasauliui, kad taika dar nepribrendusi... Tai skaudu... Skausmas spaudžia mūsų širdis. Bet neprivalome nupulti dvasioje ir į geresnę ateitį tikėtis... Nuolat turėti viltį", pasakė popiežius šv Petro aikštėje susirinkusiems maldininkams.

HANOI KALTINA J. A. VALSTYBES

Hanoi radijo apkaltino J. A, Valstybes už atnaujintus ir sustiprintus karo veiksmus Vietname.

Į šiaurę nuo 20 paralelės esą amerikieččiai bombarduoją.

Haiphongo uoste padauginę minų skaičių.

Amerikiečių atstovas Saigone pareiškė, kad Hanoi minimose vietose iš viso nebuvę jokių bombordavmų.

Iš tikrųjų tik gruodžio 20 d. smarkiai bombardavo Hanoi, kur buvo sudaužyta elektros jėgainė ir radijo stotis bei kiti kariniai pastatai. Per tuos bombardavmus amerikiečiai neteko kelis didžiuosius lėktuvus ir neteko 6 lakūnų, jų tarpe keli pateko komunistų belaisvėn, o keli žuvo.

Korėjoje panaikintas karo stovis

Pietinės Korėjos valdžia paskelbė gruodžio 13 d. 10 val. ryto, kad karo stovio nuostatai, įvesti spalio 17 d. panaikinti tikslu įgyvendinti prezidento Park Chunyhee reformų procesus.

Veikiant karo stoviui, buvo galimybė paleisti parlamentą ir panaikinti piliečių konstitucinę laisvę.

Tautos referendume, kuris buvo lapkričio 21 d. pravestas, 90 procentų basuotojų paskelbė pau ją konstituciją, pagal kurią padidinama prezidento galia ir sumažinama P. Korėjos parlamento kompetencija.

Pat Nixon jau išsirinko suknią

Prezidento žmona Pat Nixon jau išsirinko sau suknią, kurią apsirėdžiusi pasirodys antros kadencijos inauguracijoje.

Fasonas ir spalva laikoma paslaptyje. Reporteriams ji tik pasakė tiek, kad "nėra jokia kopija, bet yra visai naujas modelis.

Pat Nixon pirmos kadencijos balinė suknia padėta Smithsono nstitute, kur yra prezidentų žmonų balinių suknių kolekcija.

Nevalgęs gulsi, — nemigęs

Dirvos nearės, ragaišio neragausi.

NAUJAUSIOS ŽINIOS

★

ŠALČIŲ BANGOS MEKSIKOJE

Gruodžio 14 d. užėjusios šaltos dienos Meksikos sostinėje buvo priežasties aštuonių žmonių mirties.

Temperatūra nukrito ligi šalimo.

Šalčiai sukėlė sausumoje ir virš vandenyno didelius vėjus. Viesulai 120 mylių į valandą greičiu Veracruz mieste pridarė daug nuostolio.

HUMORAS

Skirtumas pažiūrose

Motina į priaugančią dukrą:

— Tavo tėvas yra vienintėlis vyras, kuris mane pučiavo!

— Mama, ar tu giriesi, ar nusiskundi?

Plėšikiška ambicija

Škotas krautuvininkas klientui:

— Matai, dabar esu krautuvininkas, o iš mažens turėjau ambiciją būti piratų vadu, plėšiku ir panašiai.

— Žvilgterėjus į tamstos prekių kainas, atrodo, kad ir dabar dar nėatsižadi plėšikiškos ambicijos,—atsako klientas.

VYSKUPAS NEUHAUSLER: 'BORMAN PABĖGĘS'

Mueniheno katalikų vyskupassufraganas Johannes Neuhausen paskelbė slaptą dokumentą, kuriame vienas artimas bendradarbis Hitlerio — Winthor Braih tvirtina, kad Martin Bormann "turėjo užtektinai būdų ir priemonių" pabėgimui ir tikrenybėje pabėgo.

Pagal Bracko žinias, ligi šiol tebeieškomam nusikaltėliui padėjo pabėgti jo brolis Albert Bormann ir dar vienas hitlerininkas.

M. Bormann pabėgo 1945 m. 3 ar 4 d. gegužės iš Salzburgo lėktuvu pritaikytu naktiniams ir tolimiems skridimams. Pirmas jo apsistojimas buvo Ispanija.

Vyskupas Neuhausleer pareigia gaudus, kad M. Bormann yra pagelbėjusi bažnyčia. Tai esąs absurdas. M. Bormann nereikalavęs Vatikano pagalbos, — pareiškė vyskupas.

Panaikinti mėsos importo varžtai

Prezidentas Nixonas gruodžio 21 d. pasirašė potvarkį panaikinti mėsos importo nustatytą kvotą iš užsienių 1973 m. tikslu padidimui krašte mėsos atsargų ir sustabdyti mėsos kainų kėliną.

Lietuvių Grupės Kelionė į Australiją

Į 40-jį TARPTAUTINĮ EUCHARISTINĮ KONGRESĄ

įvyksiantį 1973 m. vasario 18 — 25 dienomis Melbourne.

Programoje: Los Angeles, Hawaii, Australija, Naujoji Zelandija.

Ekskursija išvyksta 1973 m. vasario 12 d. grįžta kovo 4 d, (21 diena). I kainą asmeniui įeina: lėktuvo bilietas, I-mos klasės viešbučiai (po du kambaryje) ir pusryčiai Aucklande, Sidnėjuje ir Honolulu, transportai, ekskursijos po miestus, priedai už patarnavimus. Melbourne ekskursanta. bus apgyvendinti pas vietos lietuvius.

* KAINOS ASMENIUI: nuo Chicagos—$1102.50, nuo New Yorko — $1160.00, nu Moontrealio — $1184.00, nuo Los Angeles — $943.00. Papildomas mokestis $94,00 asmeniui, norinčiam turėti atskirą kambarį.

Ekskursijos dalyviai galės Australijoje svečiuotis pas savo gimines 13 dienų, Californiijoje iki 7 dienų svečiuotis prieš išvykstant į kelionę arba iš Australijos sugrįžus.

Ekskursijai vadovauja ir ją prižiūri Pasaulio Lietuvių Katalikų Bendrijos vykd. pirmininkas Kazys Kleiva.

Ekskursiją tvarko:

Walter Rask-Rasčiauskas
AMERICAN TRAVEL SERVICE BUREAU
9727 So. Western Ave., Chicago, Ill. 60643
TELEFONAS — (312) 238-9787

Visais kelionės reikalais prašome nedelsiant kreiptis ir registruotis aukščiau nurodytu adresu — NE VĖLIAU Š. M. GRUODŽIO 20 D,

* Total tour prices subject to airline agreement and government approval

Nuo 1914 Metų

Midland Savings aptarnauja taupymo ir namų paskolų reikalais visas mūsų apylinkes. Dėkojame Jums už mums parodytą pasitikėjimą. Mes norėtume būti Jums naudingi ir ateityje.

Sąskaitos apdraustos iki $20,000.00

Frank Zogas, President

MIDLAND SAVINGS AND LOAN ASSOCIATION
4948 ARCHER AVENUE
CHICAGO, ILLINOIS 60632
PHONE: 284-4578

5% All accounts compounded daily — Passbook Savings paid quarterly.

INSURED

6% 2 Years Savings Certificates (Minimum $5,000)

Chicago Savings and Loan Association

FEDERAL SAVINGS AND LOAN INSURANCE CORPORATION — SAFETY OF YOUR SAVINGS INSURED UP TO $20,000.

6% PER ANNUM ON CERTIFICATES OF $5,000 OR MORE Two Year Maturity

5¾% PER ANNUM ON CERTIFICATES OF $1,000.00 One Year Maturity

SHORT TERM 5¼% PER ANNUM 3 or 6 month term Minimum $1,000.00

5% PER ANNUM ON ALL PASSBOOK ACCOUNTS

Chicagos Taupymo Bendrovė turi įvairiausių moderniškai įrengtų taupymo skyrių, lengvas privažiavimas, greitas patarnavimas, net du kiemai automobiliams pastatyti, sąu gumo dėžutės ir kitoki parankumai. Chicagos taupymo Bendrovė yra ne tik lietuvių sostinės, bet ir visų Amerikos lietuvių ir jų organizacijų centras. "The Presidential Room" puiki vieta organizacijų susirinkimams bei mažiems banketams teikiama veltui.

★ AR JŪSŲ NAMAS YRA DĖL JŪSŲ ŠEIMOS PER MAŽAS?

★ AR JŪSŲ PEČIUS YRA PER SENAS?

★ AR JŪS NORITE, KAD JŪS IR JŪSŲ ŠEIMA ATEINANT VASAROS KARŠČIAMS KVĖPUOTŲ GRYNU ŠALTU ORU?

CHICAGO TAUPYMO IR SKOLINIMO BENDROVĖ dėl bile kokių jūsų namo pagerinimų duoda paskolas nuo $500.00 ir daugiau tinkamomis išlygomis. O gal Jums yra reikalingi pinigai dėl kitokių reikalų? Ar jei neturite nuosavo namo ir jums nusibodo mokėti aukštas nuomas, įsigykite nuosavus namus.

BILE KOKIAIS FINANSINIAIS REIKALAIS KREIPKITĖS Į:

CHICAGO SAVINGS AND LOAN ASSN.

Philomena D. Pakel, President

6245 So. WESTERN AVE. TEL. GR 6-7575

HOURS: Mon. 12 P. M. to 8 P. M., Tues. 9 to 4, Thurs. & Fri. 9 to 8, Sat. 9 to 12:30

EUDEIKIS

DOVYDAS P. GAIDAS — GERALDAS F. DAIMID
Laidotuvių Direktoriai

TRYS MODERNIŠKOS KOPLYČIOS

4330 South California Avenue
Telefonai: LA 3-0440 ir LA 3-9852

4605-07 South Hermitage Avenue
Telefonas — YArds 7-1741-2

PETKUS

TĖVAS IR SŪNUS
Laidotuvių Direktoriai

MARQUETTE FUNERAL HOME

2533 West 71st Street
Telef.: GRovehill 6-2345 - 6

1410 South 50th Avenue, Cicero
Telef.: TOwnhall 3-2108 - 9

TRYS MODERNIŠKOS KOPLYČIOS
Aikštė Automobiliams Statyti

LIETUVIAI GYDYTOJAI

DR VYT. TAUKAS
Gydytojas ir Chirurgas
Bendra praktika, spec. Moterų ligos
Ofisas: 2652 West 59th Street
Tel.: PR 8-1223
Val.: pirmad., antrad., trečiad., ir penkt. 2—4 v. po pietų ir kitu laiku pagal susitarimą.

DR. V. P. TUMASONIS
Chirurgas
2454 West 71st Street
Ofiso telef.: HEmlock 4-2123
Rezid. telef.: GIbson 8-6195
Priima ligonius pagal susitarimą. Dėl valandos skambinti tel. HE 4-2123; jei neatsiliepia, tai GI 8-6195.

Tel. of.: 847-5800; rez. PR 6-4250
DR. V. VILEIŠIS
Gydytojas ir Chirurgas
756 West 35 Street
(Kampas Halsted ir 35-os gat.)
Priėmimo val.: kasdien 1-4 p.p. ir 6-8 v. v. Šeštadieniais 1-4 p. p. Trečiad. ir sekmad. uždaryta.

DR. ANNA BALIŪNAS
Akių, Ausų, Nosies ir Gerklės Ligos. Pritaiko akinius
2858 West 63rd Street
Ofiso telef.: PRospect 8-3229
Rezid. telef.: WAlbrook 5-5076
Val.: kasdien nuo 10—12 val. ir ryto ir nuo 7—9 v. v. Treč. uždaryta. Kitu laiku susitarus.

DR S. BIEŽIS
Telef.: PRospect 7-1717
Gydytojas ir Chirurgas
3148 West 63rd Street
Val.: kas dieną po pietų 1—3; vak. 7—8; tiktai antrad. ir penk. Treč. ir sekm. ofisas uždarytas.
Rez. 3241 West 66th Place
Phone: REpublic 7-7868

DR. P. STRIMAITIS
Gydytojas ir Chirurgas
Bendra praktika ir chirurgija
Ofisas 2750 West 71st St.
Tel. 925-8298
Val.: 2—8 val. vak. Penktadieniais ir trečiand. uždaryta. 10—12 ir nuo 2—8 v.v. Sekma-

KAIP TAPTI TURTINGENIU

Yra daug lengviau dolerį pra leisti negu sutaupyti. Doleris praleistas perkant bile ką niekuometnegrįš. Doleris investuotas nekilnojamą turtą ar įvairių kompanijų akcijas kaip kuomet neša naudą, vienok vis yra abejotinas dalykas, niekas pełno ne gali užtikrinti.

Vienok, doleriai idėtį į Federalės valdžios apdraustas, Taupymo ir Skolinimo bendroves neša aukščiausius nuošimčius. Pinigas dirba pinigą, net ir tuomet kuomet taupytojas miega. Reikalui esant, taupytojas gali pinigus paimti be jokių kliūčių. Viena iš tų didžiulių taupymo ir skolinimo bendrovių, tai yra stipri Chicago Taupymo ir Skolinimo bendrovė, 6245 S. Western Ave., po vedovyste darbščios ir gabios prezidentės Philomenos D. Pakel.

Jos nepaprastai įžymus gabumus patėmijo Illinois Valstijos ir U. S. Taupymo lygų pareigūnai, ir ją įtraukė į atsakomingas pareigas abejuose lygose. Net didžiuliai anglų kalbos Chicago's dienraščiai ne vien jos taupymo ir skolinimo industrijos veikloj aprašė, bet taip pat apie jos šeimos auklėjimą ir visą jos veiklą.

Chicago Taupymo ir Skolinimo bendrovė, kurios turtas siekia virš 90 milijojnų dolerių, atrodo, kad pilnai pripažsta moterų teises. Miss Margaret Littlefield, jau daug metų kaip yra Chicago Taupymo ir Skolinimo bendrovės raštininkė ir iždininkė. Ji yra didelė pagalba Philomenai Pakel, nuoširdžiai vesdama bendrovės reikalus, turėdama aukštą mokslą ir daugelį metų patyrimą bendrovės reikaluose.

Lorraine Seidel yra prezidentės raštininkė ir dešinioji ranka. Ji turi daug patyrimo real estate reikaluose, ir net atlieka advokato pareigas.

Ann Kueltzo (Jakubs) turi daug metų patyrimo paskolas prirengti ir sutvarkyti. Nors čia gimusi ir augusi, ji labai gerai kalba lietuviškai.

Marija Grebliūnas, kontrolerė, atsakomingai visus bendrovės reikalus tvarko. Donna Sasnosw, "Philomenos sesutė", tvarko real estate takskus; Haryann Moore (Langis), Murauskienė, tvarko apdraudos skyrių; Marcella Pivaronas tvarko taupymo certifgicatų ir naujų taupytojų skyrių; Florence Seitter yra raštininkės pagelbininkė. Tiek daug moterų užima svarbias vietas bendrovėje, bet vienok yra ir vyrų, kurie užima atsakomingas vietas, būtent, John E. Pakel, direktorius ir viceprezidentas baigęs universitetą, visiems bendrovės skyriams tarnauja. Gary Pakel dar lanko universitetą, bet dalį laiko dirba apdraudos skyriuje. Richard Little, viceprezidentas, dirba prie paskolų namų įvertinimo, ir panašiai jis visą prirengia paskolų komitetui. Visuomenės veikėjas adv. Charles P. Kal tankiai į bendrovę užeina ir legalius reikalus atlieka. Realestatininkas Peter Sedemka šalia savo biznio, taip pat tvarko Chicago Bendrovės namų ir sutarčių skyrius. Inžinierius John Garson tvarko visas mašinerijas dėl šilumos ar vasarai atėjus šaldytuvus. Jis dirba nuo pat namo pastatymo, ir reikalui esant net ir vidurnaktį atvyksta.

Prezidentė Philomena Pakel turi atsakingus direktorius, W. B. Sebasian, Charles Beacham - Vičūnass, Alber Kueltzo, Dr.. Raymond Bartz, Stanley Balzekas Jr., ir John E. Pakel.

Chicago Taupymo ir Skolinimo bendrovė moka aukščiausius dividendus, taupymo nuošimčiai priskaitomi kas dieną ir išmokama kas trys mėnesiai, ar keturius kurts per metus. Yra numatoma, ir žiūrint į praeitį,

Bendrovė 1973 metais pasieks šimto milijonų dolerių turto.

W. B. Sebastian

So. Bostone

Paminėjo Gimtadienį

Gruodžio pirmo savo gimtadien celebravo p-nia Blaches Kapochy, dr. Kapochy žmona; taipgi savo gimtadienį paminėjo gruodžio 1, Monika Plevock, geriausia banketų šeimininkė ir Stasys Michelsonas, Keleivio redaktorius.

Sausio 1 dieną savo gimtadienį atžymės Aleksandras J. Čaplikas, Sandaros ir S.L.A. viceprezidentas.

Iš Hartfordo

NAŠLIŲ RATELIS MINĖJO PENKMETĮ

Šisis metais sukako 5-ri metai, kaip Hartforde sėkmingai veikia Našlių Ratelis. Todėl valdyba, kurią sudaro Ona Žilinskienė — pirm., Ona Balkuvienė — vicepirm., Ona Jusinienė — prot. sekr. ir Konstancija Milerienė — iždininkė, gruodžio 10 d. L.A.P. klubo II aukšto salėje surengė savo 5-rių metų minėjimą — Kalėdų vakarienę.

Minėjimą atidarė pirm. Ona Žilinskienė, kviesdama narius ir svečius čia 5-rių metų Našlių Ratelio gyvavimo proga užkąsti. Ir tikrai buvo kas ne tik užkąsti, bet ir pavalgyti: didžiuliai kiekiai lietuviško kugelio, viščiukai, kumpis ir skanūs priekonai. Paskui buvo kava su tortais ir pyragaičiais, o drauge ir gėrimo.

Paskui pirm. Žilinskienė padėkojo nariams ir svečiams, už atsilankymą, o šeimininkėms, O. Yusinienei ir K. Kosmouaitienei, už skanių valgių paruošimą. Be to, pirmininkė paprašė pakalbėti Joną Bernotą ir Ireną Ruseckienę. Pirmasis, apibūdinęs N. R. kūrimąsi ir jo organizatorius, pažymėjo ir žmogaus gyvenimo tarpsnius, prieidamas ir prie našlystės, kuri būtų liūdna, jeigu našlai ar našlės nesijungtų į organizacijas ir neįvairintų savo gyvenimo nuolatiniu darbu. Bet dabar, kai jie susijungę į N. R., daro pobūvius, rengia gegužines, išvykas, našlių gyvenimas yra gyvas, įdomus, pagėrėtinas, ir jis atkreipia visuomenės dėmesį.

Irena Ruseckienė taip pat pasidžiaugė N. R. veikla, pasisekusia ir gražia šiąja Kalėdų vakariene ir valgių gausumu, kurių, pasak kalbėtojos, buvę net perdaug. Apie Halrtfordo N. R. veiklą ji domisi, nes ji esanti, gal ilgiausiai, našlė, kai jos vyrą, Juozą Rusecką, mokyklų ispektorių, rusai — komunistai, užėmę Lietuvą, išvežė į Sibirą, kur jis ir mirė. Ji pati viena užsiauginusi dvi dukreris ir dabar džiaugiasi jų šeimomis. Šiai N. R. sukakčiai atžymėti šią Kalėdų vakarienį ji pasiūlė apvainikuoti Kalėdų giesme.

Tad Stasiui Patersonui vadovaujant, ir sugiedota: Tyliąją Naktį, O, Mažas Mieste Betlejau ir kitos.

Tik gaila, kad šiame šauniame minėjime dėl ligos negalėjo dalyvauti Stasys Šniukštas (tėvas) — tai darbštusis N. R. narys ir didelis visuomenininkas; dalyvavo tik jo sūnus, taip pat Stasys Šniupšas (jn.) irgi darbštus visuomenininkas.

Linkėtina Hartfordo N.R. taip ir toliau sėkmingai veikti ir gyvuoti.

—Jonas Bernotas

— JAV ir Europoje vienas aklas yra iš 500 žmonių, Azijoj ir Afrikoj 1 iš 100.

— JAV turi 48% visų pasaulio automobilių, suvartoja 55% pasaulio gazolino.

Kytras, kaip žaltys.

KALNŲ TAKU

Snieguotos eglės saugo taką
Kaip gailestingos seserys,
Kažkur kalnų šaltinis šneka:
— Ir joms ateis pavasaris.

Pro begalinę sniego tylą
Girdi, kaip plaukia debesys,
Kaip maumedžio šaka pakyla
Ir pakeleiviu stebisi.

Tik ji, naštos nebepakėlus,
Kepurę sniego rumeta,
Tik tavo neryškus šešėlis
Prabėga pro baltumą tą...

Snieguotos eglės saugo taką,
Kaip gailestingos seserys,
Saltas kalnų šaltinis šneka:
— Ir tau ateis pavasaris.

— B. Brazdžionis

— Kiek tas jus liečia, — pastebėjo gydytojas,— pris'bijau, kad to nebus galima padaryti.

SVEIKATOS ŽINIOS

KODĖL NAUDINGA YRA PASIVAIKŠČIOTI?

Jeigu jūsų kojų raumenys yra veiklūs, jūs galite atstumti arba visai sulaikyti sukietėjimą kai kurių esminių arterijų, ypač tų, kurios aprūpina krauju širdį, smegenis, kojas.

Štai dėl ko gydytojai ir širdies specialistai pataria pasivaikščioti kiek galima dažniau.

Vienas tokių gydytojų, kuris pats praktikuoja tą, ką pataria kitiems yra dr. Herman Hellerstein iš Clevelando Universiteto ligoninės.

Kiekvieną dieną jis išvaikšto šešias mylias, užlipa iki 4-to aukto, nevartodamas elevatorių, o automobilių paliekia toliau nuo savo ofiso.

Dr. Hellerstein įspėjo, kad mes perdaug sėdime, važiuojame busu ar automobiliu, o permažai vaikštom.

Daugelyje namų vienintėlis pasivaikščiojimas pasilikęs bėgimas prie šaldytuvo ar pakėlimo kavos puoduko.

Kiekvienas neveiklumas sulėtina kraujo cirkuliaciją.

Mūsų raumenys susilpnėja ir toji padėtis greitai atsiliepia į bendrą sveikatos stovį.

Mūsų tėvai ir seneliai, kurie daug vaikščiodavo, tuo apsisaugodavo nuo tokių ligų,kaip širdies pakrikimas, vericose veiks, arthritis ir pan.

KEPTASAI SPINACH

Paspirginti šaukštą miltų šaukšte sviesto — atskiesti stikline karšto pieno, pilti druskos (kas mėgsta sutarkuoto šviecariško arba lietuviško sūrio.

Paskiau paimti:
2 svarus spinatų,
atrinkti, nuplauti,
pavirti 5 minutes sūdytam vandenyje,
nusunkti,
supiaustyti peiliu,
nupilti skystį
Sudėjus spinatą į molinį indą,
apiberti sūriu,
užpilti sviesto
bei miltų mišiniu
ir iškepti.

J. A. VALSTYBĖMS PEKINO PROTESTAS

R. Kinijos spaudos agentūra "Naują Kiniją" paskelbė, kad Pekinas protestuoja prieš ameri kiečių imperializmą už sugadinimą bombomis prekinio laivo šiaurės Vietnamo uoste.

Aš gerbiu antkapius už tai, kad jie teigiamai kalba apie žmonnes, kurie yra parblokšti.

—Scrope Davies.

Geruoju visados galima daugiau laimėti.

Iš miego šiupinio neišvirsi.

CHICAGO TAUPYMO IR SKOLINIMO BENDROVĖS VALDYBA IR DIREKTORIAI LINKI JUMS LAIMINGIAUSIŲ NAUJŲ 1973 METŲ, STIPRIOS SVEIKATOS, SU JŪSŲ PAGEIDAUJANČIU NORU, KAD VISKAS IŠSIPILDYTŲ.

PHILOMENA PAKEL, President

Paveiksle iš kairės į dešinę: Miss Margaret Littlefield, raštininkė-iždininkė, Albert Kueltzo, direktorius ir iždininkės padėjėjas, Dr. Raymond Bartz, direktorius, Charles Beacham, direktorius, Philomena D. Pakel, Prezidentė, W. B. Sebastian, v. p. ir direktorius, Stanley Balzekas Jr., direktorius, ir John E. Pakel, v. p. ir direktorius.

CHICAGO SAVINGS & LOAN ASSN.

6245 South Western Avenue

CHICAGO, ILLINOIS 60636 TEL. GRovehill 6-7575

SVEIKATA
BRANGUS TURTAS

Dr. A. J. Gussenas

GERA MITYBA-KŪNO SVEIKATA

Nūdien yra gerai žinoma, jog tam tikrų vitaminų kiekį turi kožna maisto rūšis, o daugiausia jų gaunama iš gamtos, iš natūralaus maisto.

Bėda yra tame, kad tos maisto dalys ne visuomet būna gerai kasdieninėje žmogaus mityboje sunaudojamos.

Manding, moksliniams tyrimams ilgai užėmė iki surado beri-beri ligos priežastis.

Nūnai mes jau žinome, kad toli ligos priežastis, tai trūkumas tam tikro vitamino mityboje.

Žmogaus organizmui būtina vitaminai yra labai reikalingi, ir vitaminų kasdien. Įvairių rūšių jie visi būtini kasdienėje žmogaus mityboje.

Mityboje esant normai visų vitaminų, tik tada maisto balansas sudaro, ir žmogaus kūno orgivitas ir pūliavimas, kaulų su tą darbą.

Be to, vitaminų cheminis veiksmas yra tampriai susijęs su mineralinių druskų veikimu ir abidvi tos cheminės medžiagos priklauso viena nuo kitos ir be žmogaus kūno organizmas negalėtų jam skirto darbo atlikti. Mineralai žmogaus kūnui būtini ir turi būti kasdien iš maisto su vitaminais gaunami, o labiausia tai jų normą turi gauti augantieji vaikai.

Vitaminai ir mineralinės druskos kūne veikia kaip saugumo agentai, kelią pastodami nuodams besiveržiantiems iš maisto arba montuojantiems viduje, dėl blogo virškinimo, bei vidurių užkietėjimo.

Taipgi yra konstatuojama, jog ir eilė kitų, dar neištirtų ligų, montuojasi dėl vitaminų trūkumo maiste, pavyzdžiui, silpna kūno atspara užsikrėtimams, vištakumas, dirgsnių suirimas, nesubrendimas, dantų kortozinizmas ir išpūvos, dantų desnų gingivintas ir pūliavimas, kaulų su minkštėjimas, mažakraujystė, medžiagų apykaita — būdas, kuriuo gyvosios būno ląstelės arba audiniai atlieka cheminius veiksmus (reakcijas).

Vitaminai tai yra pirmapradžiai pagrindai gyvybės palikime.

Nesvarbu, ar tai būtų žmogus ar žemesnės rūšies gyvūnas, vis viena kasdien turi gauti normą vitaminų, be jų negalės savo gyvybės palaikyti.

Sekantieji vitaminai būtini žmogaus kasdieninėje mityboje, o už vis labiausia, tai augančių vaikų.

Vitaminai A, B. C, D. ir taip toliau.

Vitaminas A susidaro augaluose ir į gyvulių organizmą patenka, kai jie maitinasi augmenimis.

Vitaminas A apsaugoja nuo infekcijos, prisideda prie jaunimo brendimo ir prie bendro sveikatingumo išlaikymo.

Be vitamino A būtų negalima turėti stiprius kaulus bei sveikus dantis.

Vitaminas A randasi piene, svieste, kiaušinių tryniuose, žuvų taukuose, salotose, morkose ir špinatuose.

Vitaminas B kompleks, tikrumoj yra šeši paskiri vitaminai ir jie visi būtini žmogaus kūnui. Jų randasi piene, šviežiuose vaisiuose, daržovėse, kruopose, grūduose, žirniuose, riešutuose ir pupelėse, jautienoje, vištienoje, inkstuose ir jaknose.

Vitaminas B. būtinas kasdien naudoti, nes kūnas nepajėgia jų atsargas sudaryti.

Vitaminas C. yra labai svarbus žmogaus sveikatai.

Jis apsaugoja nuo skorbuto ligos, ir dantų desnas palaiko sveikame stovyje būna tamprios ir kraujingos.

Vitaminas C. yra uogose, vaisuiose ir žaliose daržovėse.

Daugiausia vitaminų C. apelsinuose ir pomidoruose.

Negaunant užtektinai vitamino C. žmogaus kūnas jaučiasi fiziniai ir protiniai pavargęs bei nusilpęs.

Vitaminos sunkos, užaugusiam žmogui būtina kasdien po vieną stiklinę išgerti, o augantiems vaikams net po dvi stiklines pomidorų arba apelsinų sunkos.

Vitaminas D. yra būtiniausias kūdikiams ir žindančioms motinoms. Jo yra žuvų taukuose, kiaušinių tryniuose.

Netiešioginiai vitaminų D. suteikia ir saulės spinduliai.

Yra labai gerai vasaros metu ilgiau saulėje pasikaitinti.

Naudokime daugiau natūralaus maisto ir iš jo gausime visus vitaminus ir mineralinės druskos, kurios yra būtiniausios geros sveikatos palaikymui.

SKAUSMAI KRŪTINĖJE IR ŠIRDIES LIGOS

Aštrūs, paralyžuojantieji skausmai krūtinėje, žinomi kaipo "angina pectoris", būna sukeliami rimtesnių širdies ligų.

Bet vėliausi tyrimai, kuriuos atliko dr. Richard Gorlin, profesorius Harvard Medical School — parodė, jog apie 15 proc. tokių skausmų nėra rezultatas širdies ar arterijų ligos.

Tokie skausmai dažnai ištinka ir tuos, kurių širdis yra sveika ir normaliai veikia.

PERLENGVAS PUSRYTIS

Moters, kuri pusryčiams suvalgo saldžią bulkutę, du šmotuku sveisto ir išgeria puoduką kavos, nuskriaudžia save — tvirtina dr. Phillip L. White, maitinimosi ekspertas.

Pasak gydytojo, saldi bulkutė suteikia 200 kalorijų, dugabaliukai sviesto 100 kalorijų.

Bet tokiuose pusryčiuose trūksta proteinų, suteikiančių atsparumą žmogaus organizmui.

Pridėjus kiaušinį ar kiek sūrio prie pusryčių, gautum penketą gramų reikalingų žmogui proteinų.

ATKREIPKIME DAUGIAU DĖMESIO Į KOJŲ PADĖTĮ

JAV Darbo departamento pranešimai rodo, jog visokie dir bančių žmonių nesugalavimai amerikiečių pramonei kainuoja $100 mil. per metus.

"Žmogus per visą savo gyvenimą vidutiniškai išvaikšto 65,-000 mylių, vienok jis į savo kojas ne tik neatkreipia tinkamo dėmesio, bet jas dažnai nuskriaudžia be jokio pasigailėjimo," pareiškė dr. Leo N. Liss, profesorius Universiteto medicinos mokykloje.

Pasak gydytoją: "Moterys, pa liestos ricose veins, pablogina savo padėtį devėdamos siaurus batukus ir pačios atlikdamos operacijas prašalinti nuospaudas (corns).

Vyras, kurio kojos paraudonuoja, kuriose pasireiškia niežėjimas arba sutrukimai odos paviršiuje, pastoje blogos kraujo cirkuliacijos, nepaiso apie tokią padėtį, manydamas, jog tas savaime praeis.

"Vienok užleista infekcija kojoje gali virsti į gangreną ir to visko pasėka gali būti kojos netekimas",—įspėjadr. dr. Leo O. Liss.

Brazilijos vyriausybė sudarė planą ir įkūrė specialų fondą naujoms Afrikos valstybėms padėti. Tuo reikalu Afrikos kraštus aplankė specialus vyriausybės įgaliotinis Barboza. Čia jį matome Gabune, kur jį sutiko respublikos prezidentas Bongo.

AŠTRŪS GALVOS SKAUSMAI VADINAMI MIGRENA

*

Vienas iš 8-nių amerikiečių būna varginamas migrenos (migraine) ar kitokių smarkesnių galvos skausmų.

Jie dažniausiai pasireiškia vienoje galvos pusėje, neretai lydimi vėmimo, galvos svaigulio, pusiausvyros susilpnėjimo ir pan.

Migreną sukelia susiurėjimas arba išsiplėtimas tam tikrų arterijų smegenyse ir tas tęsiasi- nuo kęturių iki šešių valandų.

Migreniniai skausmai dažnai pasireiškia periodiniai.

Pirma negu tie skausmai užklumpą žmogų, susilpnėja jo regėjimas, dingsta apetitas ir asmuo tampa nervingas ir neramus.

Tiems, kurie mano, kad jų galvos skausmai yra migreninio pobūdžio, Medical Information biuras patiekia sekantį patarimą:

jei prieš tokius galvos skausmo atakas pasirodo regėjimo pakrikimas ar nervingumas, tai rieko nelaukdami kreipkitės pas gydytoją.

Apsisaugoti nuo migrenos skausmų padeda trankvilizeriai ir kitokie vaistai, kurių galima apsčiai gauti vaistinėse su receptais, o kartais ir be recepto.

IDANT GAVUS KEIKIAMA KIEKĮ VITAMINŲ

Mūsų organizmui reikalinga įvairios rūšies evitaminų, kuri pažymimi didžiosiomis alfabeto raidėmis. kaip A, B. C, D, E. ir pan.

Norint gauti būtiną kiekį vitaminų, suvalgykime kasdieną mažiausia tokį kiekį įvairaus maisto:

Pusę kvortos pieno, vieną kiaušinį, šieš tiek mėsos, ar žuvies ar vištienos; vaisių, daržovių, bent vieną bulvę, duonos, avižinės ar kitokios košės, 2 uncijas grietinės, 1 unciją sviesto, truputį saldumynų — "deserto".

Mūsiškė kopūstų ar barščių sriuba turi nemažą kiekį vitaminų, proteinų ir mineralų.

Prisilaikant tokios dietos, nereikės pirkti bonkutėse ekstra vitaminų.

Tai tik pirmas žingsnis

— Ar kartais neturi cigaretės?

— Maniau, jog esi nustojęs rūkęs.

— Darau tik pirmus bandymus. Nustojau tik cigaretes pirkti.

Žmogus keliauja per pasaulį ieškodamas tai, ko jam reikia, ir suranda tai, tik surgužęs namo.

— George Moore

Verta Žinoti Jog . . .

Kądaryti kuriam nors sąnariui nušalus?

Netrukus pasirodys tikroji žiema ir smarkesni šalčiai.

Sykiu atsiras pavojų nušalti ausis, nosį ar kojas.

Todėl reikėtų jau dabar pagalvoti apie tai, kaip apsisaugoti nuo tokių netikėtumų.

Jau iš patyrimų žinome, jog patekti į šaltą orą turme pridengti ausis, dėvėti pirštines ir šiltas kojines.

Pas žmones dažniausiai nukenčia tai ausys, nes jos nušala nejučiomis.

Todėl būnant šaltyje reikalinga dažniau pajudinti rankomis, kad jos į jas patektų šildančio ir gaivinančio kraujo.

Panašiai turėtumėm pasielgti ir su nosimi.

Tačiau kartais pasimirštam tą padaryi ir pasėkoje to nušalama kojos, ausys arba nosis...

Taip atsitikus, reikia kaip galima greičiau įeiti į šiltas patalpas ir saugoti nuo tolesnio pažeidimo nušalusios kūno dalių.

Reikia atsargiai nuimti apavą, kojines arba pirštines.

Paskui išgerti karštos kavos, nes ji padeda praplėsti kraujagysles, kurios susitraukė šalčio įtakoje.

Seniau praktikuotas būdas trinti sniegu nušalusias vietas, jau nebenaudojamas.

Trinimas nušalusių vietų gali pažeisti labai jautrius audinius.

Geriausia primonė, tai įmerkti nušalusias kūno dalis į šiltą vandenį, kurio temperatūra siekia nuo 100 iki 103 laipsnių Ferenheito.

Aukšta temperatūra nešalusioms dalims gali būti kenksminga.

Vyras nustoja matyti moteryje angelą, kai sukuria vedybinį rojų.

Iš to rojaus tuoj išskrenda visi moteriško s giminės angelai ir pasilieka tik paprastos moterys.

Minkštos motinos rankos, bet sunkios jos ašaros.

LAIMINGŲ NAUJŲ METŲ!

Visiems Mūsų Geriems Tautiečiams

Frank Bastis
SAVININKAS
LAKESIDE COUNTRY CLUB
PEWAUKEE, WISCONSIN

Laimingų Naujų Metų

LINKIME VISIEMS KOSTIUMERIAMS IR DRAUGAMS IR VISIEMS GEROS VALIOS LIETUVIAMS

A IR J. MĖSINĖ
(Namų gamybos lietuviškos dešros)
ANTANAS IR VIOLA PLENIAI
SAVININKAI
2433 West 69 Street, Chicago, Illinois 60629
Telefonas 436-6888

LAIMINGŲ
NAUJŲ METŲ

LIETUVOS VYČIŲ
ILLINOIS, INDIANA APSKRITIS

LAIMINGŲ NAUJŲ METŲ!

Linkiu visiems SLA nariams, Sandaros skaitytojams ir visiems Amerikos lietuviams.

Tegul šios šventės mus dar labiau paskatina svarbesiems darbams mūsų draugijose iir organizacijose.

EUPHROSINE MIKUZIS, SLA Iždininkė

Laimingų Naujųjų Metų

SVEIKINA VISUS PRIETELIUS, KLIENTUS IR VISUS LIETUVIUS

NORMAN BURŠTEINAS,
KAŽIŲ KRAUTUVĖ IR SIUVYKLA
185 North Wabash Ave., telef. 263-5826 ir buto 677-8489

LAIMINGŲ NAUJŲJŲ METŲ

BRIGHTON PARKO LIETUVIŲ
MOTERŲ KLUBAS
VALDYBA IR NARĖS

Šeimininkėms

ŽALI ŠPARAGAI

Išvalyti ir išplakti,
išvirti ir dėti į marinatą,
išvirtą ič 2-jų dalių,
acto ir vienos dalies alyvos,
pavirinta su daržovėmis.
Pasūdyti, pridėti:
truputį baltų pipirų ir
skoniui cukraus.
Palikti taip kuriam laikui šaltoje vietoje.
Išėmus iš marinatos, sudėti ant pusbliūdžio, pabarstyti kapotais kiaušinių baltymais ir tryniu.
Paduoti su marinato ar majonezo padažu.

FARŠĮRUOTI PAMIDORAI

Smulkiai sukapoti:
porų,
salierų,
petrušku,
lygiomis dalimis.
Kiek bus viso mišinio,
1/3 pridėti smulkiai kapotų svognų.

Įpilti į puodą alyvos ar gero aliejaus ir troškinti daržoves, pridėjus saldžių ir karčių pipirų ir druskos, kol bus apyminkčiai.

Tada nuimti nuo ugnies ir pridėti gerą saują smulkiai kapotų žalių petrušku.

Paimti vienodus prinokusius migdolus ir nuplovus viršelį, išimti sėklas.

Prikimšti juos pagamintų įdaru, sunką, kuri išeis drauge su sėklomis, galima supilti į be besitroškinančias alyvoje daržoves.

Sustatyti pamidorus ant išteptos alyva skardos ir įkepti krosnyje.

Gerai aptepti kiekvieną pamidorą iš viršaus nuo to, jie neskyla.

Taip pagamintі pamidorai labai skanūs karšti, bet galima juos sudėti į Wecko slojikus ir užkonservuoti, 30 — 60 minučių prie 120 laipsnių.

Tai nepamainomas šaltas užkandis žiemos metu.

KOKOSO SAUSAINIAI

Paimti:
¼ plytelės sviesto,
½ svaro lukraus,
1 svarą kokoso miltų, ir
1 pokelį vanilijos cukraus, sumaišyti ir apkepti ant ugnies,
kol lengvai paruduos,
ataušinti.
Paskui pridėti:
2 kiaušinius,
1 arbatinį šankštelį "Backpulves",
¼ svaro paprastų miltų,
buteliuką citrinos aliejaus.
Viską gerai sumaišyti, jegu ket — pridėti pora, šaukštų pieno.

Daryti mažus sausainius ir iškepti, kadangi yra rudos spalvos, saugoti kad nesudegtų.

PRIE ŠALTINIO

Šaltą rasą
Kojos basos mina—
Šaltinėlyje vandens
Ąsotėliu pasisems.

Prie šaltinio gintarinio,
To motulei nesisakė,
Širdužėlė oi tai plakė,
Bernužėlį susitikus.

— Labas ryte!..
Labas . . .
Pažiūrėjo į akis:
Šaltos rasos krito.

— Širdužėlės neužkris . . .
Mylimasis apkabina.
Ąsotėlis išsilies!
Ir pati kodėl nežino,
Glaudžias prie širdies.

—V. Kastytis

KOPŪSTAIS

Seniau šis patiekalas buvo populiarus lietuvių tarpe, bet pastaruoju laiku jį rečiau beužtinkame.

Vertėtų laiks nuo laiko pasigaminti tokių virtinių su kopūstais.

O tą galima atlikti sekančiu būdu:

Išsutinti raugintii kopūstai.
Paskiau iš miltų,
šieš tiek sviesto,
1 kiaušinio ir
vandens
pagaminama tešla ir
išvoliojama.

Į suspaustus tešlos gabaliukus sudedami išsutinti rauginti kopūstai.

Virtinukai apipilami tirpintu sviestu, aptepami kiaušinio tryniu ir kepama nuo 40 iki 50 minučių.

Į šutintus kopūstus galmia įdėti supiaustytų obuolių, pamidorų arba smulkiai supiaustytos mėsos gabaliukų.

KAIP PASIGAMINTI SKANIĄ KOŠELIENĄ

Reikia paimti:
2 svarus veršienos mėsos,
4 kiaulės kojas (pigs feet),
2 morkas,
salieros,
petruškos,
kelis grūdelius juodųjų pipirų (black peper, whole).
Be to, paimti:
2 laurų lapelius,
svogūną ir
1 šaukštelį druskos.

Gerai mėsą išplovus, reikia užpilti vandeniu, sudėti visus prieskonius ir virinti 3 valandas ant mažos ugnies.

Išvirus, kaulus reikia išimti, o mėsą supiaustyti smulkiais gabalėliais.

Skystimą perkošti ir atitinkano dydžio indeliuose išdėliotą mėsą užpilti.

Atšaldžius, valgyti su acto ar alyvos priedu.

Bendrai visi prieskoniai dedami pagal skonį.

Tai ne apkalba, bet tikra tiesa.

Vytauto Didžiojo šaulių kuopos, Chicagoje, paskutinio š. m. susirinkimo prezidiumas. Iš dešinės: kuopos garbės šaulys Alfas Valatkaitis, kuopos garbės teismo pirmininkas teisininkas Algirdas Budreckas, kuopos pirmininkas — s-gos garbės narys Vladas Išganaitis ir meno vadovas š. Juozas Petrauskas. Kuopa įvairiems lietuviškiems reikalams 1972 m. paskyrė per 2,500 dol.
Nuotr. C. Genučio

PYRAGAIČIAI SU KOPŪSTAIS

Norėdami patiekti ką nors naujo ir skanaus pietums ar vakarienei, pagaminkite pyragaičių su kopūstais viduje.

Tam tikslui paimkite:
1 svarą raugintų kopūstų,
keletą džiovintų grybų,
1 svogūną,
4 šaukštus Mazola aliejaus.
Kopūstus trumpai pavirinti.
Grybus išvirti. Svogūnus supiaustyti į plonas riekutes, pakepti alyvoje iki jie paruduos, pridėti kopūstus, sukapotus grybus, druskos ir pipirų.

Pokepti uždarytai iki kopūstai suminkštė.

Tuo pat sykiu paruoškite tešlą, suvoliokite ir atskirdami gabaliukus, įvyniokite į juos kopūstus su priedais, padarykite pailgas bandukes, aptepkite suplaktu kiaušiniu ir įdėkite į krosnį.

Prieš pat išėmimą, pavilgykite tirpintu sviestu.

ĮVAIRIOS ŠAKNELĖS VALGIŲ PASKANINIMUI

Kiekviena šeimininkė, gamindama įvairius valgius, naudojas: druską, pipirus, papriką, lauro lapelius.

Įvairios šaknelės bei prieskoniai yra vartojami kiek rečiau. Juos panaudojus tinkamoje vietoje — jie priduoda valgiams malonų skonį.

ŠVENTĖS

Visi dainavo, valgė gėrė,
Kalbėjo ir poiltikavo.
Ritosi skruostais ašarėlė,
Gailėjosi tėvynės savo.

Kampely rėkė patefonas
Lietuvišką polkutę, tango,
Šoko dama, mužikas, ponas,
Pora bučiavosi prie lango.

Pasibaigė baliaus linksmybės,
Paliko tik nešvarūs bliūdai,
Svetimas vyras šlaunin gnybė,
Nes savas prisiega užsrūdo.

Praėjo šventės linksmos — šaunios,
Malonu buvo papuotauti,
Sutino galvos, kojos, šlaunys,
Ims virš savaitės atsigauti.

—Bizūnas

RŪGŠČIOS JAUTIENOS PAGAMINIMAS

Paimti:
4 svarus jautienos (rump ar chuch),
1/8 puoduko miltų,
3 šaukštus sviesto,
1 svogūną,
1 lauro (bay) lapą,
½ šaukštuko pipirų,
¾ puoduko acto,
1 šaukštą druskos,
¾ puoduko karšto vandens.

Pavolioti jautieną miltuose ir paskiau kepti svieste iki neparuduos.

Pridėti supiaustytus svogūno rutuliukus, lauro lapą, druską, pipirus, actą ir karštą vandenį.

Pridengti ir troškinti ant lengvos ugnies per trejetą valandų.

Taip paruoštos mėsos gali užtekti 6 asmenims.

Galima jautieną pamirkyti acte per naktį, o tas padarys ją minkštesnę kepimui ir suteiks kiek aštresnį skonį.

GREITOJI PAGALBA

Nenusimink, gausi pagalbą. kiami, nuo reumatizmo, rankų, kojų nutirpimo ir skaudėjimo jau yra.

Tuojau siųsk šį skelbimą ir savo vardą su antrašu, ir mes atsiųsime vaistų išbandymui.

ROYAL PRODUCTS
Newark4, New Jersey
North Sta., P. O. Box 9112

Chicagos Mokslo ir pramonės muziejuje lietuviška eglutė, prie kurios Lietuvos Vyčiai atliko programą. Čia matyti Lietuvos gen. konsulė J. Daužvardienė, Wanda Radavich, J. Mela, Eleonora ir Frank Zapolis, I. Gulbinskienė, muziejaus atstovė Roger Long, Ev. Radavičius ir kt.
Nuotr. A. Gulbinsko

LAIMINGŲ NAUJŲ METŲ

9-to WARDO LIETUVIŲ DEMOKRATŲ KLUBAS

Sveikina Visus Savo Narius, Draugus ir Visus

Chicagos Lietuvius

Klubo Valdyba: J. SKEIVYS, Pirm., F. PADŽIUKAS, Ižd., K. RUBINAS, Fin. Sekr., B. SUCILLA, Vicepirm. ANNA LABŽĖNAS, Prot. rašt.

Laimingų Naujų Metų

SVEIKINAME VISUS MŪSŲ DRAUGUS IR PAŽĮSTAMUS

MIKAS IR PETRONĖLĖ KARAIČIAI
17271-2 Street East
No. Redington Beach, Fla. 33708

Sveikinam su Naujais Metais!

VISIEMS DRAUGAMS IR VISIEMS LIETUVIAMS

CRANE SAVINGS & LOAN ASSN.

VALDYBA IR DIREKTORIAI

Laimingų Naujų Metų

SVEIKINAME VISUS MŪSŲ DRAUGUS IR PAŽĮSTAMUS

ECONOMY MEAT MARKET

GENOVAITĖ ir ALEKSANDRAS BARĄDAI
Savininkai

3210 South Halsted Street, Chicago, Illinois

LAIMINGŲ NAUJŲ METŲ

proga sveikiname visus lietuvius ir kviečiame vieningai dirbti ir siekti didesnių laimėjimų mūsų Tautai

Lithuanian Chamber of Commerce of Illinois

1933 1973

VALDYBA:
CASIMIR OKSAS, Prezidentas
PETER VILKELIS — pirmas Viceprezidentas
BRUNO KLEMKA — antras Viceprezidentas
JOHN E. EVANS — trečias Viceprezidentas,
ADOLFAS BALIŪNAS, Iždininkas
BRUNO GRAMONT, Sekretorius

DIREKTORIAI:
Juozas Bacevičius, Stanley Balzekas, Sr., Stanley Balzekas, Jr., Ronald Gregg, Albert J. Kerelis, Charles D. Macke, Felix Raudonis, Vyto Shukis, Vincent Samaska

GARBĖS DIREKTORIUS
William J. Kareiva

LAIMINGŲ NAUJŲ METŲ!

VISIEMS DRAUGAMS IR VISIEMS LIETUVIAMS

ŽOLP'S MILLWOK
LIETUVIŲ ĮSTAIGA
MARIE ZOLP, Savininkė

3554 South Halsted Street Chicago, Illinois 60609

Laimingų Naujųjų Metų

Visiems mūsų nariams, draugams ir visiems lietuviams

Julia Sačauskas — pirmininkė,
Helen Vengeliauskas — vicepirm.
Bernice Žemgulis — protokolų sekr.
Mary Urbelis — finansų sekr.,
Mary Urbelis — iždininkas.
Antoinette Kalys — nutarimų raštininkė korespondentė

JONIŠKIEČIŲ LABDARYBĖS ir KULTŪROS KLUBAS

SVEIKINAME VISUS GERUS LIETUVIUS, O YPATINGAI SANDAROS DARBUOTOJUS IR SKAITYTOJUS

JONAS ir HELENA JOKUBONIS

SOCIALINIS DRAUDIMAS - MEDICARE

SKYRIŲ REDAGUOJA TEISININKAS PRANAS ŠULAS
4436 So. Washtenaw av., Chicago, Ill. 60632 Tel. CL 4-7965

KOMPENSACIJOS BUV.

PRIEVARTOS DARBININKAM

VOKIETIJOJE

Esanti Tarptautinio Raudonojo Kryžiaus žinioje Tarpt. Paieškojimų Tarnyba Vak. Vokietijoj savo archyvuose surado apie 2 mil. 600 tūkstančių buv. psievartos darbininkų nacių deportuotų II pas. karo metu ir dirbusių nežmoniškose sąlygose, daugiausia amunicijos fabrikuose, žemės ūky ir kitur.

Baigiami sudaryti tų nacių aukų sąrašai ir bus pasiųsta Vak. Vokietijos valdžiai Bonnoje social. draudimo sistemos išmokėjimams.

Platesnių informacijų apie tai teikia nariams LB Soc. klubo v-ba (met. mok. 1 dol.), 3548 S. Emerald av., Chgo, Ill. Tel. LA 3-1387 (po 6 v. v.)

Soc. klubo informacija

Klausimas ir Atsakymas

KL. Norėčiau žinoti, ar nepakanka surašyti naminį testamentą su 2 liudininkais, nes jokio nejudomo turto neturiu, tik keletą tūkstančių dol. banke. Esu oficialiai su su vyru išsiskyrusi, tai jis negali pretenduoti į mano santaupas. Banke po mano pavarde pasirašė mano šeimininkai. Jei nepakanka naminio testamento, tai darant pas advokatą - teisininką jį surašyti (t. y. oficialiai sutvarkyti) kiek tai kainuotų?

N..N.

ATS. Mūsų patarimas — padaryti formalų testamentą, bet nepasitenkinti 'naminiu', prisilaikant toje valstijoje veikiančių teisinių nuostatų. Tokiab testamente jūs galite išreikšti savo valią. Už testamento surašymą honoraras mokamas pagal susitarimą, daugiausia nuo palikto turto; jūsų atveju kainuotų nuo $15—$20.

★

KL Kada bus padidinti išmokėjimai vyr. amžiaus našlėms?

—A. R-nė

ATS. Social Security išmokėjimai daugumai vir. amžiaus našlėms bus padidinti aeinančiais metais ir jie bus pradėti modėti nuo 1973 m. vasario 3 d. Iki šiol našlės benefitas negalėjo būti didesnis kaip 82½ proc. jos vyro, kuris galėjo gauti esant 65 m. amž. Dabar našlė, kuris pradės benefitus gauti 65 m. ar vyresnė, gali gauti tą patį benefitą, kokį jos vyras galėjo gauti 65 m. amž.

Pagal naują įstatymą, jei našlė jaunesnė negu 65 m. amž., tai jos čekis bus mažesnis negu 100 proc. vyro pensijos.

KL. Norėčiau pirkti, kai pasitrauksiu pensijon, namą ant ratų. Ar tiesa, kad tas yra vieninteli butų rūšis, už kurią nereikia mokėti valstijos pajamų mokesčių?

—Vladas

ATS. Nebūtinai, kai kuriose valstijose imamas mokestis tik nedidelis, o kitose bandoma išreikalauti nuosavybės (realty) mokestį.

★

Kaimynė K. K kluasia:

— Mano vyras sako, kad yra legališka šauti iš savo revolverio Naujų Metų išvakarėse, jei tai įvykdoma savo namo kieme. Ar tai tiesa?

Policijos Comanderis Haberkornas atsako:

— Tai yra įstatyymo laužymas miesto ribose.

★

Kita kaimynė M. S. klausia: ::

— Aš buvau vietos restorane, kur pavalgius jų patiekalų susirgau. Aš apsiskundžiau to resorano savininkui, bet iš jo negavau pagalbos. Kur aš turiu tuo reikalu kreiptis, kad pravestų tardymą?' —

ATS. Reikia kreiptis į The Chicago Board of Healt įstaigą, kuri yra Civic Center, Chicago 606006 ar paskambinti tel. 744-4318. Jie praveda investigaciją, kai nusiskundžiama dėl apnuodyto (spoiled) ar nešvaraus (un sanitary maisto krautuvėse ar restoranuose bei valgyklose. fb.

Geras amatas pečių nelaužo.

Anglų poetas William Cowper parašė gražiausias savo eiles, būdamas bepročių name.

IŠ CICERO, ILL.

★

Gruodžio mėn. metinis Cicero SLA kuopos narių susirinkimas dėl šalto oro buvo negausus ir valdybos rinkimai atidėti sausio 3 d 7. val. v. Liberty namuose, 1401 S. 49 Ct.

Dalyvavo fed. valdžios pareigūnas Vytautas Račkauskas, kuris kalbėjo apie senesnio amžiaus žmonių šalpą.

Tam reikalui įkurta VISTA. Ciecroj ir apylinkėse jai atstovauja V. Račkauskas, 5113 W. Cermak Rd., tel. TO 3-5854, o Marquette Parke — M. Reklaitis, 6643 S. Maplewood av.

Jeigu viengungio mėn. pajamos nėra didesnės, kaip $178, o šeimos $250, tai tokie gali gauti maistui pirktis korteles — Food Stamps. Pareiškimus galima gauti pas V. Račkauską arba 2030 S. Michigan av., tel. 354-4413, kur užpildyti pareiškimai ir įteikiami.

Prie Medicare pensininkai dar gali gauti medicinos paramą, gali gauti paramą mokėti buto nuomai, namų savininkai lengvatą mokesčių mokėjime ir t.t.

Ši programa esą vykdoma kol kas Illinois valstijoje. D.

FLORIDA

Vero Beach, Fla., biaurus oras

Štai mudu su žmona jau trečia diena Vero Beach, Floridoje. Biaurus oras, temperatūra 56—59 F., o pasiutęs vėjas viską paralyžavo. — Šalta kamabiuose šalta lauke, miegame šiltais baltiniais apsivilke. Žmonių nei gat vėse, nei pajūryje nematyti. Pranašaujama, kad neužilgo atšils.

Čia kambariai gana brangūs, už vieną kambarį su maža virtuvėle mokava 385 dol. mėnesiui. Maisto produktai irgi nežymiai brangesni. Jei bus geras oras, tai išbūsiva maždaug ligi sausio vidurio. Dr. J. Ž.

Kasdieniniai Mūsų Gyvenimo Reikalai

AR ESU ALKOHOLIKAS?

Nors ir didžiausias alkoholikas nenori prisipažinti, kad jau tokiu yra, bet pasitikrinti save nėra prošalį.

Yra sunku nubrėžti griežtą liniją, kur baigiasi tik mėgėjiškas nugėrimas ir kur prasideda alkoholiškas palinkimas.

Vieni nugeria retkarčiais po daugiau, kiti mėgast paimti dažniau, bet po mažiau.

Kartais susidaro mėgėjų kompanijos, kurie prie geros nuotaikos, prie geros progos įsisnaginę paima daugiau, negu gali pakelti.

Vieniems po to užtenka ilgam laikui, tuo tarpu kiti ieško ir dažnesnių progų.

Kad nustatyti ar jau esi alkoholikas reikia atsakyti į sekančius klausimus: Ar gali apseiti be išgėrimo, ar reikalingas kaip ir maistas? Ar geri pasislėpdamas, kad išvengti šeimos kritikos apie palinkimą į alkoholizmą? Ar jauti kad pasikeitė savo asmenybėje ir jauties įžeistas, kada kalbama apie tavo girtuokliavimą?

Jeigu tavo atsakymai į tuos klausimus yra taip, kad nebaigtum sužaloti savo sveikatos, yra metas kreiptis pas gydytoją.

—Ap.

Lietuvišką knyga tarptautiniam literatūros žurnale

Trimėnesinio tarptautinio literatūros žurnalo, "Books Abroad", 1972 m. rudens numeryje Delija Valiukėnaitė recenzuoja K. Barėno "Dvidešims vieną Veroniką", o Rimvydas Šilbajoras rašo apie Juditos Vaičiūnaitės "Pakartojimus" ir Tomo Venclovos "Kalbos ženklą". A.

PUMPURĖLIS

Stenkis, stenkis, pumpurėli,
šypsena nuskaidrinti
rūpestį žmogaus kiekvieno,
žiedui tavo kalbant.

Stenkis, stenkis skoniu sulčių
priviliot bitelę —
ji padės aistringai dulkei
bučinį pajust gyvatos.

Stenkis, stenkis per žiedelį
jungti širdis žmogaus,
kurs per dūmus jau nemato
net ir savo brolio.

Stenkis tu per kvapsnį, svalvą
rodyti žemėj rojų,
nes žmogus dažnai pakvaišęs
nejaučia jo globą.

Stenkis per žiedelio vaizdą
žadinti, mąstyti
apie save, erdvę, laiką
prieš iš čia išvykstant.

Jauną, seną, vargšą, turčių
moki žavėti,
nes galybės tavo burtai
meilėje įžiesti.

—Šiaurys

Frankfurte, Vak. Vokietijoje, vokiečių policija surado didžiausią Vokietijoje dokumentų klastojimo įstaigą. Čia matome kriminalinės policijos valdininką prie įvairių štampų rinkinio

DUJŲ UŽTROŠKINTA MERGINA

Chicagos priemiesty Winnetkoje, tėvų namuose, garaže, rasta nuo automobilio dujų užtroškusi Nancy Pritzker, 24 m. Ji buvo nugabenta į ligoninę, kur ji jau rasta mirusi. Jos tėvas, Jay A. Pritzker yra advokatas ir verslininkas, daugelio bendrovių vadovybės narys. Jis Chicagos universitetui paaukojo 12 milijonų dolerių ir dėl to jo vardu buvo pavadinta universiteto medicinos mokykla. Velionės tėvai tuo metu buvo išvažiavę į Šveicariją pašliūžų sportui.

LIETUVIŲ VAIKŲ KŪRINIAI "TRIBUNE" PIRMAME PUSLAPY

Didžiausias Chicagos dienraštis "Tribune" savo Kalėdų numerio pirman puslapin sudėjo eilę kalėdinių paveikslų, pieštų lietuvių vaikų: Povilo Jautoko — "Kalėdinis kaimo vaizdas", Audronės Kižytės, "Šunelis su kalėdine kojine" ir Ritos Kupcikevičiūtės kalėdinė kortelė" Laimingi paukšteliai". Visi tie vaikai yra Gimimo Švč. M. Marijos parapijos mokyklos 7 skyriaus auklėtiniai. Jų kūrinius nufotografavęs "Tribune" fotografas Mykolas Budrys.

ŽUVO GAISRE

Namų sargas Jack Waters, 55 m., užtroško užsidegus namams 959 W. Cuyler Ave., Chicagoje. Du kiti buvo sužeisti kai bėgo iš degančio namo. Gaisras kilo namų rūsyje. Nuostolių padaryta apie 1,000 dolerių.

Dievo Karalystės Žinios

Tema

Mieli skaitytojai, Šią trumpą valandėlę pakalbėseim apie Diemės mokino savo Pasekėjus pražemės. Jėgus per 3½ metų, pirmą kartą kada buvo čia ant žemės, mokino sav Pasekėjus prašyti maldoje tos Karalystės.

Ateik tavo karalystė, ir būk valia Tavo kaip danguje, taip ir ant žemės. Dievo Karalystėj bus panaikinta visokia blogybė, kares, neapikanta tautose priespauda, nereisybė saumylumas, visokios ligos, baimės, nelaimės ir Mirtis, ir ta pažadėtoji Karalystė nebetoli yra, tūkstančius metų nebereikės belaukti kaip pranašai, Apaštalai, kad laukė.

Izraelio tautos atgavimas laisvės; išminties pasidauginimas visokiose išradimuose ir apšvietos srityje, yra ženklai, kad Dievo Karalystė čia pat prie durų yra. Nes Teisėtasis Karalius Jėzus sugryžo antru kartu Dvasioje ir Galybėje pasauliui nematomai. Jis Karaliaus ant žemės 1,000 metų kol suderins visa žmoniją su Dievo Dvasioje.)Apr. 20:6)

Dievo Karalystėje laukiniai žverys bus meilūs, žais su kūdikiais. Šiandien ant viso pasaulio nekure žmonės yra daug žiauresni už laukinius žvėris, kaip matom per spaudą.

Tai yra šetoną dvasios darbai, kurios jis įgyvendino, į nekurių žmonių širdis ir mintis per 6,000-metų su virš.

Šiandieną daugumas žmonių nepažįsta savo Sutvėrėjo, ir Išganytojaus tikroj Šviesoj. Jų protai yra aptemdinti, jų ausys užkimštos, jų akys uždengtos, jie negali suprasti, įvertinti Dievo brangių Pažadų, kurie liečia jų išganymą. Nes šio piktojo pasaulio Dievaičio dvasia tą daro. Skaitykite 2-Kor. 4:3-4).

(Bus daugiau)

Kas įdomaujatės apie Tiesą, mes prisiųsim veltui knygelių.

Kreipkitės šiuo adresu:

Lithuanian Bible Students
212 E. 3rd Street,
Spring Valley, Ill. 61362

Los Angeles buvo suruoštas literatūros vakaras. Čia matyti vakaro dalyviai ir rengėjai. Iš k. į d.: dr. Z. Brinkis, B. Brazdžionis, R. Urbanienė, P. Visvydas, B. Dabšienė, R. Apeikytė, D. Mackialienė, Ant. Vaičiulaitis. Nuotr. L. Kanto

Laidotuvių Direktoriai
MAŽEIKA & EVANS
6845 SO. WESTERN AVE.
TRYS MODERNIŠKOS
AIR-CONDITIONED KOPLYČIOS
MAŠINOMS VIETA
REpublic 7-8600 REpublic 7-8601

Kanados Tautos fondo atstovybės pirm. A. Kuolas įteikia 12,000 dol. čekį Vliko ižd. Z. Jurui Vliko seimo metu Clevelande. Nuotr. Vl. Bacevičiaus

TESTAMENTAI

Įsigykite teisininko **Pr. Šulo** parengtą ir teisėjo **Frank Mancun** leidinį "KAIP SUDAROMI TESTAMENTAI".

Tai labai naudingas informacinis leidinys norintiems sudaryti savo testamentą ir paskirstyti turimą turtą. Ten yra tuo reikalų aprašymų ir testamentinių pavyzdžių. Leidinys turi 100 psl.

Kaina — 3.00. Gaunamas Sandaros administracijoj ir pas autorių.

OPEN SUNDAYS NOON.
—5 p.m. 7229 S. Spaulding. Immed. poss. 3 bedrm., bsmt., 2 c. gar. Upper $20's.
Call owner at
436-0696.

WOMAN FOR GENERAL HOUSEWORK
Once a week. Steady.
Devon and Canfield.
825-2634

Greetings

A VERRY HAPPY & PROSPEROUS NEW YEARS
To All My Friends and Patrons
Barthenon Reustaurant
314 S. Halsted 726-2407
Chris & Bill

SEASONS GREETINGS

COMPLIMENTS
OF
P. J. CULLERTON
Assessor, Cook County

Real Esate

ST. JOHN FISHER PARISH.
—3 bedrm. brk. Att. gar. Cheaper than rent.
$1,350 down. Close to shops, transp. Call owner at —
GA 4-8057

2127 N. SAWYER
2 stry. brk. 2 large 6 m. apts. Tiled baths + garden apt. Enclesed porches. Large lot. Gas heat. 2 car garage. Hi $20's.
AL 2-8247

SEASON GREETINGS

Seasons Greetins To All
FROM
Manufactlures's National Bank of Chicago, 1200 N. Ashland, BR 8-4040. Member F. D. I. C. Acct's insured up to $20,000.00.

MALE HELP

MAŠINŲ OPERATORIAI.
Popietiniai pamainai.
Tuojaus reikalingi dėl Plastikos Molding Mašinos Operatoriai. Galės išmokyti. Kalbos nemokėjims nesudara kliūčių. Geras iš pradžių atlyginimas, Uždarbis didinamas pagal patyrimą, dalyvavimas pelne, grupinė apdraauda. Atvykite asmeniškai.
FORMOLD PLASTICS DIVISION VALVE OF AMERICA
11953 So. Vincennes Ave.,
Blue Island, Illinois
Phone WA 8-9875.
An Equal Opportunity Employer

HOUSEHOLD HELP — Live in. Help with ceaning cocking, etc. Private room wtih bath, TV. Home in Elmhurst, Ill. and Lake Geneva. Call Jim Long.
833-8100.

.....MAKE THIS YOUR XMAS PRESENT! **Riverdale 138 & Tracy.** 3 bdrm., brk. bung. w-built-in oven & range, crptg., drapes & more! Immaculately clean Mid $20s. 263-4733 of after 4p.m. 841-5975 — Getty Real Estate.

3—6's, $5,000 inc., low expeditures, 220 elec., w-w srptg., Extras. By owner.
$18,000 cash or make offer.
235-4654

BROACH SHARPENER
Experienced on new and used broashes.
Top wages. Good company benefits.
V-W BROACHING SERVICE, INC.
Call: 533-5080 —7 am.—5:30 pm.
Mon. and Wed. until 7::30 pm.

Real Estate

OWNERS PRIDE—Spacious all brick. 3 bdrms., plus 1 bdrm. apt., loaded with extras. By owner Mid. $40s. Vicinity 75th and Harlem. Nr. schools.
594-5194

Business Oppty.

SERVICE STATION
★
Going bus. S. Side loc. 2 frame lifts, long term lease w-chance to purchases.
631-8851

Real Estate

PALOS HILLS. —
10556-60 S. 83rd Ct. Deluxe bi-levels. Fin fam. rm. 1-¾ baths, dishwasher, cptg. liv and din. rm. Concrete drive.
O'Donnell Constr.
499-3523 or
598-0693

BY OWNER
Beautiful new bi-levels. Attached garage. Many extras.
Near 119th — Cicero.
$41,,400.
434-2232

Real Estate

ORLAND PARK — 12 yr. old, 3 bedrm., 1½ ba. ranch. $30,500 and immed. occup.New 3 bedrm. tri-level in Mokena, $37,000.
Call owner for app't or info. at 532-3946

OAK LAWN — 9048 S. CRESCENT CT. (1 blk. west of Ridgeland). Raised ranches and bi-levels. Immed. occupancy.
In $40's. Call owner —
636-9543

IMMEDIATE OCCUPANCY.—
3 Bdrm. Brick Ranh. Bungalow. Full bsmt. 2 Cal. gar. 133x73 ft. lot. Burbank. By Owner. $44,500.
599-1179

EVERGREEN PARK—BY OWNER. Holy Redeemer Parish. Dllx 7 yr. old custom built 3 apt. bldg. For. din. rms., 2—6½, 1—4½. 60 ft. lot in newer N. W. section. Xtras. 422-8084 for-app't't,

Vaikykis,(vargelį, atkandęs akmenėlį.

FRANK'S T V. & RADIO, Inc.

Didelis pasirinkimas įvairiausių televizijų, radijo stereo aparatų. — Oro vėsintuvai. Spalvotos televizijos aparatai. — Pardavimas ir taisymas.

3240 SO. HALSTED STREET — Telef. CA 5-7252

PASKAITOS IR TYRINĖJIMAI

atsibūna kiekvieną sekmadienį, svetainėje Y.M.C.A., 6235 S. Homan Ave., prie 63rd St., nuo 10—12 val. ryto.

Kviečiame visus, norinčius susipažinti su Dievo tiesos žodžiu, ir per jį surast išganymo kelią.

Įėjimas nemokamas, kolėktų nėra.

Švento Rašto Tyrinėtojai

Kas Naujo Chicagoje

Ir Mūsų Lietuvikose Apylinkėse

Pranešimas

IEŠKOKIME UŽTARIMO PERSEKIOJAMIEMS OKUP. LIETUVOS ŽMONĖMS

Lietuvos rusinimas ir persekiojimas religijos nemažėja. Švenčių proga rašykime laiškus Illinois senatoriams ir prašykime jų pagalbos persekiojantiems Lietuvoje.

Laiškus jau parašytus galima pasiimti: Marginiuose; p. Tvero ir p. Vaznelio prekybose.

Visus nuoširdžiai prašome atlikti šį mažą patarnavimą mūsų sesėms ir broliams.

L. B. Marquette Parko apylinkės valdyba

IŠVYKO PASLIUŽINĖTI

Marytė ir Zigmas Dailidės, pereitą antradienį, gruodžio 27 d. išvyko savaitgalį praleisti į Wiscansino kalnus žiemos smagumams — pačiūžinėti ir grįš per Naujus Metus. Jie kasmet žiemos savaitgalius praleidžia kalnuose. Abu labai mėgsta žiemos sportą.

MINĖJO 34-SIAS VEDYBŲ SUKAKTĮ

Žinomas gėlininkas Liūdas ir dail. Ona Kronai, pirmą Kalėdų dieną savųjų tarpe, minėjo vedybinio gyvenimo 34-jąsukaktį.

Jie gražioje savo rezidencijoje, Lyons, Ill., turėjo svečių bei viešnių. Be savo svainio Jono Balčiūno, Edm. ir Br. Vengianskų, buvo ir daugiau svečių.

Iš čia visi vyko į Cicero, Ill., pas p-nus P. ir Sirgedus, kur dar tęsė vaišes ir čia dar buvo p-nai M. ir S. Norkai, Sirgėdų sūnus su žmona ir dukrele.

Taip ir praleido sukaktį malonioj švenčių nuotaikoje.

ATOSTOGAS PRALEIDŽIA PAS TĖVUS

Šventėms — dviem savaitėm, atostogų parvyko pas tėvus M. ir Z. Dailidžius, jų sūnus leit. Aras, kuris iš čia vyks trumpam į New Port Marinų karo mokyklą ir po kurio laiko išvyks ilgesniam laikui į Pietų Ašigalį.

PRANEŠIMAS

★

S. L. A. Moterų 134 kuopos sausio mėnesio susirinkimas nevyks.

A. Holk
nut. rašt.

Joniškiečių Labdarybės ir Kultūros klubo metinis susirinkams įvyks antradienį, sausio 2 d., 1973 m. Hollywood salėje, — 2417 W. 43rd St., Pradžia 8 v. v.

Nariai ir narės prašomi gausiai dalyvauti, nes su metų pradžia turėsime svarbių reikalų aptarimui ir revizijos komisija pateiks apyskaitą iš praeitų 1972 m. klubo veiklos.

Taip pat jau bus priimami narių mokesčiai už 1973 m.

Po susirinkimo bus linksmos vaišės.

A. K.

Teisybė už saulę šviesesnė.

Neplėšk, kaip jautis!

TRUMPOS ŽINIOS

Lietuvos Dukterų draugija Kalėdų šventėse įteikė vertingą dovaną $50.00 Sandaros redaktoriui Mikui Vaidylai, už tą dovaną jis yra giliai dėkingas.

Eugenijus Petrauskas, 7742 S. Troy St., išbuvo Central Community ligoninėje 17 dienų. Turėjo sunkią operaciją ir šiuo metu sveiksta namuose. Petrauskas yra vienas žymesnių filatelistų ir buvęs įgemetis filatelistų Biuletenio redaktorius. Linkime stiprėti ir grįžti darban.

Žinoma dainininkė Ona Skeveriūtė savo gimtadienį celebruos sausio 6 d.

Geras mūsų tautietis Jonas Vaišvilas, Tuscon, Arizona, prieš pat Kalėdas prisiuntė Sandarai įvairių vaisių, kurie auga jojo paties sode. Ačiū labai už tą dovaną.

Prisiųsdamas $10.00, Balys Girčys, 3045 W. 41 St., prašo priimti jį į Sandaros skaitytojų garbingą šeimą.

Helen Slavinskienė iš Hot Springs, Kalėdų švenėms atvykusi Chicagon, lanko savo bičiulius bei pažįstamus, Ta pačia numeratą, sumokėdama $7.00 ir pridėjo auką $3.00 spaudos reikalams.

J. G.

Jurgis Plienius, 4328 S. Fairfild Ave. Naujųjų Metų proga gauna Sandarą, kurią užsakė žentas Jonas Bartminas iš Cicero, Ill.

Antanas Kleveza, prieš metus iš Argentinos atvykęs į Chicagą nuolatiniam apsigyvenimui įstojo į šaulių kuopą, Suvalkiečių draugijon, LB, dirba Marshal Fieldo įmonėj. Gyvendamas Buenos Aires, lietuvių skaityklojė gaudavo pasiskaityti Sandarą, kuri jam patikusi dėl savo straipsnelių įvairumo ir trumpumo. f.

Žinomas mūsų tautietis Frank Woidat Kalėdų šventes praleido pas savo sūnų Frank Jr., jo gražioje rezidencioje St. Charles, Ill.

Antanas Bilitavičius, Bridgeporto Lituanistinės mokyklos Tėvų komiteto iždininkas, pateko Community ligoninėn, kur jam dr. V. Maciūnas padarė sunkias dvi aperacijas. Jį lanko bičiuliai ir linki greit pasveikti Dėl A. Bilitavičiaus ligos Lit. mokyklos Kalėdų eglutė atidėta ir numatytu laiku neįvyks. pr. f.

Anelė Mankauskienė, 84 m., gyv. Dariaus-Girėno g., Alytuj, Lietuvoj, atsiuntė Kalėdų švenčių progą pasveikinimv Juozui ir Lousei Golceltams(4439 So. Fairfield. Būdinga, kad seivinimo laiškelis papuoštas įvairių gėlių lapeliais, daro malonų įspūdį. Senutė jaučiasi gana sveika ir liet. dainas daniuojanti.

Suteikė Auką „Sandaros" Fondui

Pastaromis dienomis Sandaros laikraščio fondui įteikė savo auką sekantieji geri mūsų tautiečiai ir tautietės

Zarašiškių Klubas, Chgo (įteikė Petras Blekys) 25.00
Šakių Klubas (įteikė Kasparas Krikščiūnas) 20.00
Joseph ir Jeanette Vilimai, Chgo (buvęs namų statytojas) 20.00
Maria S. Fabian, Los Angeles, Calif. (savininkė Safe-T-Seal Laboratories) 20.00
Antanina Mačiukienė, Chgo 20.00
Justinas Chilauskas, Chgo 15.00
Žymus Cicerietis 6.00
Marytė Gavenytė, Chgo 10.00
Alice Nykrin, Pk. Ridge, Ill. 5.00
Antanas Sheperis, Park Ridge, Ill. 5.00
Vladas Mikutis, Chgo 5.00
Helen Slavinskas, Hot Springs, Ark. 3.00
Mathew Pollack, Chgo 3.00
Philomenia Peleckas, Chgo 3.00
Jonas Lengvinas, Chgo 3.00

SUVALKIEŠIŲ DRAUGIJOS

gruodžio 15 d. susirinkime Hallywood salėj vadovavo pirm. Leonas Vasilevas, pranešė, kad mirė narė O na Valančius, kuri buvo pagerbta minutės atsistojimu. Velionės šeimai išreikšta gili užuojauta. Nut. rašt. perskaitė nutarimus, kurie buvo priimti. Juos skaitė Eugenija Strangys. Valdybos raportai priimti ir buvo aptarti kiti d-jos reikalai. 1973 m. valdyba palikta ta pati: pirm. L. Vasilevas, vicepir. J. Jonikas, nut. rašt. E. Strungys, kas. P Vilkelis, fin. rašt. K. U. Kontrolės O. Švirmickas, marsalka A. Radžiukinas, kor. E. Strangys ir O. Švirmickas

Kontrolės komisijon išrinkti A. Ramonis, A. Radžiukinas, F. Eigelis. Sausio 17 d. jie tikrins knygas pos p-nus Strungius.

Grabnešiai: A. Radžiukinas, G. Kriščiūnas, J. Markauskas, J. Stoškus, K. Jankauskas, A. Stukas, A. Rmkūinas, J. Jurkonis. kurie patarnaus nelaimėje.

Po susirinkimo buvo skanios vaišės, kurias pagamino p-nia Valerija Vasilevas. Šeiminininkė atsisakė, jos vieton išrinkta kita E. Strangys sekantiems metams.

Vakaro laike skaitė savo poeziją Antanas Keveza apie suvalkiečius, draugijos nuveiktus dar bus ir apie Lietuvą.

Kitas, metinis susirinkimas įvyks sausio 26 d. 8 v. v. Hollywod salėje, 2417 W, 43 St. Būkit visi, yra svarbių reikalų aptarti.

—Ona Švirmickas.

Peter Paul Zansitis, Jr., 6939 S. Grandon Ave., užprenumeravo Sandarą kaipo Kalėdų dovaną savo tėvui, Peter Zansaitis, 5343 S. New England Ave., ir tuom pat sykiu ir pats sau užprenumeravo.

Daytone, Ohio, miesto centre pastatyta lietuviška eglutė.

STENGSIS CHICAGOS GATVES DARYTI SAUGESNES

Naujasis Chicagos kovai prieš nusikaltimus komisijos pirmininkas Lee Schooler pareiškė, kad jis bus ypatingai susirūpinęs daryti Chicagos miesto gatves saugesnes, ieškoti naujų būdų ir metodų, kad būtų laikomasi įstatymuose numatytos tvarkos.

SKAUDI ŠEIMOS TRAGEDIJA

Judy Muschler, 19 m., su savo vyru iš Dallas atvyko šventėms pas tėvus į Chicagą. Kartu atsivežė ir dviejų mėnesių kūdikį. Tėvų namuose paguldė jį lovutėn ir po dviejų valandų atėjusi pažiūrėti rado mažytį nebegyvą.

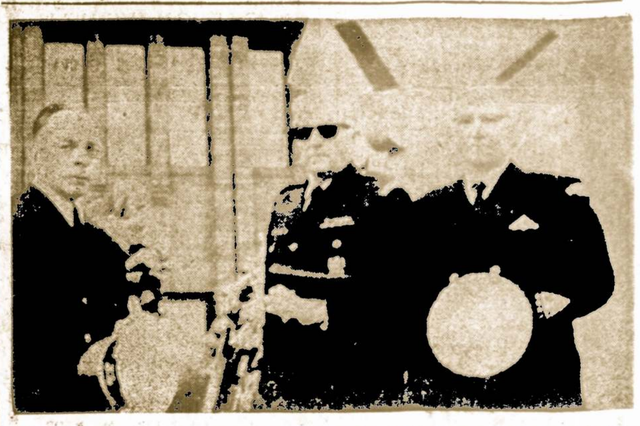

Nepriklausomos Lietuvos karuomenės atkūrimo sukakties minėjimo šventėje Cicero ir Chicagos šaulių kuopų pirmininkai: B .Klimavičius, Vl. Išganaitis ir Kazys Kliniauskas. Nuotr. C. Genučio

SIUNTINIAI Į LIETUVĄ
Įvairių, gerų prekių, didelis pasirinkimas! Automobiliai, akordeonai, šaldytuvai, televizijos aparatai, maistas, piniginiai certificatai.
PACKAGE EXPRESS & TRAVEL AGENCY, Inc.
Licensed by Vneshposyltoy
Atstovai: VYTAUTAS ŽUKAUSKAS — MARIA NOREIKA
Vienintelė jų įstaiga Chicagoje (60629)
2608 West 69 St., tarp Rockwell ir Talman Ave.
Tel. WA 5-2787

MOVING MOVING
PERKRAUSTYMAS IŠ ARTI IR TOLI
Ilgų metų patyrimas - Pigus sąžiningas patarnavimas. Nauji didelli sunkvežimiai — Patobulinti perkraustymui įrankiai
Kaip patys sunkvežimiai, taip ir jūsų perkraustomi baldai YRA APDRAUSTI — INŠIURINTI
ALBINAS NAUJOKAITIS
2022 W. 69th Street Chicago, Ill. 60636
Telefonas: WAlbrook 5-9209

LAIMINGŲ NAUJŲJŲ METŲ
LAIDOTUVIŲ DIREKTORIAI
Chicagos Laidotuvių Direktorių Asociacijos Nariai
PETRAS BIELIŪNAS
4848 S. CALIFORNIA AVE. Tel. LAfayette 3-8872
POVILAS J. RIDIKAS
3354 S. HALSTED STREET Tel. YArds 7-1811
STEPONAS C. LACK IR SŪNŪS
(LACKAWICZ)
2424 W. 69th STREET Tel. REpublic 7-1213
2314 W. 23rd PLACE Tel. VIrginia 7-6672
11028 SOUTHWEST HIGHWAY, Palos Hills, Ill. 974-4410
ANTANAS M. PHILLIPS
3307 S. LITUANICA AVE Tel. YArds 7-3401
JURGIS F. RUDMIN
3319 S. LITUANICA AVE Tel. YArds 7-1138, 1139
VASAITIS - BUTKUS
446 S. 50th AVE. Cicero Ill. Tel. OLympic 2-1003
TURIME KOPLYČIAS VISOSE MIESTO DALYSE

PASSBOOK SAVINGS...
the best way to save regularly!
5% a year
SAVINGS ACCOUNT
MUTUAL FEDERAL SAVINGS
Paid and Compounded Quarterly
OUR SAVINGS CERTIFICATES EARN UP TO 6%
see us for HOME financing.
AT OUR LOW RATES
WITH REPAYMENT TO FIT YOUR INCOME...
INSURED
Mutual Federal Savings and Loan
2212 WEST CERMAK ROAD CHICAGO, ILLINOIS 60608
PETER KAZANAUSKAS, President Phone: VIrginia 7-7747
HOURS: Mon.Tue.Fri.9-4 Thur.9-8 Sat. 9-1
66 YEARS SERVING CHICAGOLAND

MOVING
Apdraustas Perkraustymas
Įvairių Atstumų
A. VILIMAS
823 WEST 34TH PLACE
Telef. FRontier 6-1882

Patarnauju Namų Pirkime Ir Pardavime, Apdraudų Agentūra, Išrašomos Visų Rūšių Apdraudos
BELL REAL ESTATE
Juozas Bacevičius
6455 So. Kedzie St., Chicago, Ill. 60629 Telef. 778-2233
Įstaiga veikia: nuo 9 iki 8 val vak. kasdieną. Šeštad. ir sekm nuo 9 iki 4 val. p. p.

CONTINENTAL RESTAURANT
IR
Delicatessen Maisto Produktai
Paruošiam ir pristatom maistą pramogoms, vestuvėms banketams ir pan.
JONAS IR GENOVAITĖ MALIORIAI
Savininkai
3139 So. Halsted Street.
Chicago, Illinois 60608
Tel.: 842-9559

Praktiška Mašina Bulvėms Tarkuoti
TINKA VALGYKLOMS IR PRIVATINIEMS NAMAMS

Ši Mechaniška Tarka Yra Mano Paties Pagaminta.
• Gerai atlieka darbą
• Lengva Operuoti
• Nebrangiai Kainuoja
102 SPRINGS STREET
WILLOW SPRINGS, ILL.
Vincas J. Schultz Šukys
DĖL INFORMACIJŲ, PASAUKITE TERMINAL 9-6823
COSMOS PARCELS EXPRESS CORP.

MARQUETTE GIFT PARCELS SERVICE
3333 So. Halsted St., Chicago, Ill. 60608.—Tel. 254-3320
2501 W. 69th St., Chicago, Ill. 60629. — Tel. WA 5-2737
Įvairių prekių pasirinkimas, automobiliai, motociklai, šaldytuvai, maistas, doleriniai Certifikatai.
V. VALANTINAS

HIGH RATES
5% Per Annum Passbook Accounts
PAID QUARTERLY —AT—
6% Per Annum $5000 or more Certificates 2 year min.
BRIGHTON
SAVINGS & LOAN ASS'N
HIGHEST RESERVES
4071 Archer Avenue
Chicago, Ill. 60632
TEL. — LA 3 - 8248
(West of California Avenue)
INSURED
5¾% Per Annum $1000 or more Certificates 1 year min.
5½% Per Annum Investment Bonus Certificates

0% - 20% - 30% pigiau mokėkite už apdraudą nuo ugnies ir automobilio pas
FRANK ZAPOLIS
3208½ West 95th Street
CHICAGO, ILLINOIS

Jums Tinkamiausiai Galės Patarnauti
NORMAN BURŠTEINAS, kailių kraituvė ir dirbtuvė
Priima užsakymus naujiems ir pataiso ir persiuvą senus. Toj srity dirbo Kaune, o nuo 1950 m. Chicagoj. Jis apreikš jus lietuviams tinkamu skoniu ir jo patarnavimu bus patenkinti. Priima kailius valymui ir apsaugai.
185 North Wabash Ave., telef. 263-5826 ir kito [illegible]