SANDARA

THE LEAGUE

LITHUANIAN NEWSPAPER

SANDARA
Published by the
Lithuanian National League
of America
Consisting of 100 Branches Located
in All Principal Cities of the
UNITED STATES
840 W. 33rd St., Chicago, Ill.
Telephone: YArds 7-4789

Price 10 c. PENKTADIENIS, VASARIO — FEBRUARY 9, 1973 Nr. 6

BRUOŽAI

LIETUVIAI,

Minint nepriklausomybės paskelbimo sukakti, šiemet ypatingai mūsų dėmesys krypsta į pavergtąją Lietuvą.

Pereitų metų bėgyje ten mūsų tautos pasipriešinimas okupanto priespaudai prasiveržė beroiška Kalantos ir kitų gyvybės auka, ten jaunimo masės nepabugo išeiti į gatves ir drąsiai šaukti "Laisvės Lietuvai"; iš ten ateina žinios apie tylią, bet ryžtingą kovą už tikėjimo laisvę bei žmogaus teises ir prieš gręsiantį Lietuvos surusinimo pavojų.

Šiuo metu taip pat atidžiai sekame pasiruošimus Europos Saugumo ir Bendradarviabimo Konferencijai, imdami dėmesin Vakarų nusistatymą konferencijoj siekti praverti uždangą, kad Vakarų idėjos galėtų laisvai sklisti sovietinėj imperijoj, o ne legalizuoti Europos padalinimą.

Vyriausias Lietuvos Išlaisvinimo Komitetas su pagarba seka pavergtos tautos esamose sąlygose neišvengiamas pasipriešinimo okupanto priespaudai pastangas. Jis taip pat aukštai vertina kiekvieno lietuvio ar organizacijos įnašą į mūsų tautos laisvės kovą. Tačiau mes tikime, kad gyvenamąsis momentas iš mūsų reikalauja neeilinių pastangų.

Tad Nepriklausomybės Šventės proga VLIKas kviečia visas mūsų organizacijas ir visus, kurie save lietuviais laiko, atsiliepti į mūsų brolių laisvės šaukimą ir rasti kelią, kaip dar prasmingiau įsijungti į mūsų tautos išlaisvinimo darbą. Kviečiame visus bendradarbiauti su Vliku, kuris derins visą mūsų veiklą ir darys viską, kad Lietuvos laisvės klausimas būtų gyvas visur, o ypač ten, kur svarstomi Europos atei ties klausimai.

Mes tikime, kad darnioje ir broliškame susiklausime yra mūsų darbų sėkmės laidas.

Vardan tos Lietuvos vienybės tėvynė!

Vyriausias Lietuvos Išlaisvinimo K-tas

New Yorkas, 1972. I. 24.

BANDYMAI SUSKALDYTI LAISVINIMO ŽYGIUS SUTEIKS TIK BLOGO

Nuo pat Alto įsisteigimo Chicagoje, t. y. nuo to laiko, kai rusai okupavo Lietuvą, Altas, vis minėjo sustiprintai Vasario 16 dieną ir per tą dieną būdavo rengiamos aukos tik Altui, kad galėtų dirbti sėkmingai Lietuvos laisvinimo darbą.

Tačiau jau kuris laikas, kaip kaikas eina Lietuvos okupantui į talką ir bando kišti basliu į Alto veiklą. Jei kitaip daug neišgali, tai bando nors trūkdyti Altui aukų rinkimą, ir tuo silpninti jo veikimo pajėgumą, pasigirdami, kad ir mes dirbame laisvinimo darbą ir mums reikia tam reikalui pinigų, nes mes viską ką geriau išmanome ir esame geriau pasiruošę. Jei jau tokie gudrūs, tai rinkitės aukas kada tik norite, per metus yra daug švenčių ir progų, bet Vasario 16 d. nekiškite pirštų, kur nereikia. Tą diena priklauso tik ALTui.

Kiekvienas lietuvis, kur jis bebūtų, jei jis yra lietuvis, tai tiek, kiek jis pajėgia savo aplinkoje visur ir visada gina Lietuvos reikalus, nežiūrint į tai, kad kartais gal jam susidaro ir išlaidų. Bet jis tik nei iš niekur nereikalauja, kad jam kas nors tas išlaidas gražintų, bet kai ateina Vasario 16 d., tai jis Altui taip taip dar atiduoda savo auką, kaip savaime suprantama reikalą.

Vasario 16 d. aukos priklauso tik ALTui, o ne kokiai kitai organizacijai, nežiūrint į tai, kaip ji girtųsi savo nuveiktais darbais, kaip saldžiai ji bečiulbėtų.

—Balys P.

IŠ VIETNAMO STATISTIKOS

Nuo 1969 m., kada pilnoje skalėje buvo pradėta vietnamizacijos programa, J. A. Valstybės suteikė pietų Vietnamui 293,000 rankinių ginklų, 3,000 tankų, 60,000 motorinių riedmenų ir 50,000 radijo aparatų.

Marinių daliniai gavo 975 plaukiančių vienetų, jų skaičiuje du kontratorpedinius laivus.

Aviacija gavo 2,100 lėktuvų ir 500 helikopterių.

Laike paliaubų pasirašymo pietų Vietnamas po ginklu turėjo 1,100,000 vyrų, iš kurių 465,000 reguliarioje armijoje, 17,000 marinų pėstininkų korpe ir 523,000 milicijoje.

Šiaurės Vietnamo armija turėjo 600,000 karių. Iš jų 15 divizijų atliko invaziją pietų Vietname, Laose ir Kambodijoje. Partizanų skaičius pietų Vietname siekia apie 150,000.

Nuo gripo numirė 1,027 žmonės

Kovai su užkrečiamomis ligomis įstaiga paskelbė, kad paskutinėmis keliomis savaitėmis numirė visame krašte nuo angliško gripo 1,027 asmenys.

Ši gripo epidemija pasireiškė trysdešimtyje valstijų, šimtas dvidešimt dviejuose didžiuosse miestuose.

Iš Pekino grupė kinų į JAV-bes

Šeši kinai ekspertai sausio 27 d. atvyko susipažinti su jų užpirkimais 'Boeing 707 Jets' lėktuvais ir pasitarti dėl apmokymo 79 kinų pilotų ir mechanikų tuos lėktuvus aptarnauti.

Maniako darbas

Trys italų filmų aktorės — Elsa Martinelli, Solvi Stubing ir Laura Antonnelli gauna iš nežinomo maniako laiškus su sprogstama medžiaga.

Laimei, tie laiškai prieš joms įteikiant, buvo tikrinami ir sprogmenys pašalinti.

Trys moterys plėšikės

Sausio 22 d. Chicagoje trys ginkluotos moterys užpuolė 6358 S. Stony Island benzino stoties tarnautoją Ronald Rogers, 19 m., kurį peršovusios, ištraukė iš kišenės 25 dol., pabėgo.

Stoties kasos neįlietė.

JUNGT. A. VALSTYBIŲ 200 METŲ EIGOJE

Keletas įdomių skaičių sąryšyje su už trijų metų įvykstančia J. Am. Valstybių dviejų šimtų metų sukaktimi.

1776 m. buvo du ir pusė milijono gyventojų. 1976 m. bus apie du šimtai penkiolika milijonų. Negrų vergai sudarė 20 procentų. Dabar jų yra apie 11 procentų.

Indėnai neapskaičiuoti. Krašto plotas padidėjo nuo 890,000 kvadratinių m. ligi 3·6 milijono. m. Skaičius senatorių kongrese išaugo nuo 26 ligi 100. Miestų didesnių, negu 10,000 gyventojų buvo 1886 m. tik keturi.

Prieš 200 metų 45 procentai gyventojų buvo jaunesni, negu 15 metų; šiandien jų yra 28 procentai.

Šeima dažniausia buvo iš šešių asmenų, dabar iš trijų. Daugumas gyventojų buvo žemdirbiai, šiandien dirba pramonėje, prekyboje ir tarnautojais daugumas.

Tarp Dovydo ir Galijoto pasirašyta sutartis

Pagal plotą didžiausia valstybė —Sovietų Sąjunga ir mažiausia respublika x San Marino pasirašė vasario 3 d. susitarimą už draudimui gaminti bakteriologinius ginklus.

Šūvis pasigirdo Londono teismo salėje

Anglijoje, Londone, teismo salėje pakilo iš publikai skirtų sėdėjimų vietos jauna mergina, kuri mosikuodama pistoletu bandė išlaisvinti vieną teisiamąjį.

Detektyvai greitai sutvarkė avantiūristę, bet besitampant išsprūdo vienas šūvis, nuo kurio niekas nenukentėjo.

"General Motors" pelnas – du milijardai

Firma "General Motors" paskelbė, kad 1972 m. turėjo pelno du milijardus dolerių. Už parduotus automobilius firma surinko 30,4 milijardus dolerių.

NENORI TURISTŲ PAS SAVE TURĖTI

Houston, Oregon. — Kai daugelis valstijų stengiasi pritraukti ko daugiau turistų, nes iš jų gaunamas pelnas, tai Oregon valstija elgiasi priešingai. Tos valstybės gubernatorius Tom McCall pareiškė, kad darys viską, kad sumažintų turistų antplūdį.

McCall aiškina, kad praeitais metais turistai Oregone paliko 435 milijonus dolerių, bet liko ir daug padarytų nuostolių. Apie 20 milijonų rankų gaudė iš Oregono upių žuvis ir 20 milijonų kojų midžiojo miškus. Tai daugumoje kaliforniečių darbas. Mc Call yra nuomonės, kad turistams reikia užkirsti kelią, kad nebūtų naikinama Oregono gamta.

Keturkojai detektyvai

Du treniruoti šunys "uosle" surasti narkotikus, apgyvendinti O'Hare arerodrome.

Dabar tie šunys bus naudojami patikrinimui krovinių, bagažų ir pašto.

Pasikalbėjimas New Yorke su neseniai iš okupuotos Lietuvos į Graikiją pabėgusiu jūrininku-radistu Vytautu Gadliausku. Iš kairės: LB atstovas Aleksas Vakselis, Lietuvos gen. kons. Anicetas Simutis, Vytautas Gadliauskas, VLIK pirm. dr. Juozas K. Valiūnas. Generalinis konsulas kalba prieš įteikdamas laisvos Lietuvos pasą. Nuotr. K. Klastausko

SOVIETAI PAPILDO HANOJUI GINKLUS

Sovietų "Pravda" paskelbė, kad "papildymui padarytų nuostolių" laike gruodžio mėn. amerikiečių bombardavimų, Sovietų Sąjunga pasiųs į Hanoį transportą ginklų — priešlėktuvinių raketų ir sprausminių lėktuvų.

Yra aišku, kad laike gruodžio amerikiečių bombardavimo šiaurės Vietnamas neteko daug sovietų prisiųstų raketų.

Tame pačiame "Pravdos" numeryje buvo įdėtas pirmame puslapyje redakcinis straipsnis, kuriame ta sovietiška pagalba labai įvertinta.

SPIRO AGNEW PAŽADĖJO TAILANDUI PAGALBĄ

Viceprezidentas Spiro Agnew, konferavęs dvi valandas su Tailando premjeru Thanom Kittikachoomem ir su kitais dignitoriais, o vėliau ir su Tailando karaliumi Bhumibol Adulyard pažadėjo po įgyvendinimo pietų Azijoje taikos J. A. Valstybių karinę ir ekonominę Tailandui pagalbą.

Tos pagalbos dydis turės būti nustatytas J. A. Valstybių ir Tailando vyriausybių.

Tailando kariai pageidauja daugiausia karinės paramos, nes užbaigus karinius veiksmus ligi šiol kerjavusiose šalyse, penkta komunistinė kolona pradės karines operacijas Tailande.

Sovietų Sąjungoje menkniekio pritrūko

Sovietų laikraščiai pagaliau prisipažino, kad vietoje "vsio u nas jest" (visko pas mus yra), vistik yra trūkumas arkliams kaustyti pasagų (padkavų ir uknolių, nes veinintėlis fabrikas sausio mėnesį mustojo veikęs, nes mašinos buvo dar užsilikusios iš 19 šimtmečio carų laikų subaigė dilti.

Sovietų Sąjungos pramonės organas pareiškė humoristiškai, kadarkliai esą daugaiu prabangiški už moteris, nes kasmet jiems reikalinga nuo 10 ligi 20 porų "apavo", būtent pasagų, o tuo tarpu lengvosios pramonės ministerija tenumato pastatyti naują pasagų fabriką, kuris geriausiu atveju tepagamins sovietiniam arkliui tik 3 ar 4 pasagas per metus.

Islandijoje vulkanas jau aprimo

Po devynių dienų nuostolingos veiklos Islandijos vulkanas Helgafjell liovėsi vertęs karštus pelenus ant Heimaey salelės. Iš didžiausio kraterio dar tebesiverčia lavos srovės. Ligi šiol vulkanas ant tos salelės išmetė 15 milijonų tonų pelenų.

Irgi "brangenybė" – cigaretės nuorūka

Kanadoje, Toronto gyventojas Michael McDonald sugalvojo iš varžytinių parduoti cigaretės nuorūką, 1962 m. iš J. A. Valstybių prezidento automobilio išmestą pro langą ponios Jacqueline Kennedy.

Tąja nekasdienine "preke" jau susidomėjo nemažas skaičius mėgėjų, kurie varžytinėse įsivarė ligi 100 dolerių.

Karinis sutarimas tarp trijų valstybių,

J. A. Valstybių, Kanados ir Vakarų Vokietijos generolai pasirašė sutartį draugiškam apsirūpinimui kariniais reikmenimis ištikus Europoje pavojingai situacijai.

Susitarimas pavadintas "generoliška sutartimi" bus panaudotas, kai viena iš tų trijų armijų bus užpulta kitų amrijų.

Pagalbos objektai numatyti medikamentais, maistas ir amunicija.

Pakistanui būtinai reikallnga pagalba

Pakistano valstybės atstovas pareiškė, kad Panjab ir Sind provincijose išvietintiems reikalinga užsienio pagalba 120,8 milijono dolerių sumoje. Tam tiksliui bendra kvota siekia 181 miljioną dolerių. Bet Pakistanas pajėgus sumokėti tos sumos vieną trečdalį.

Pakistano pareiškimas paskelbtas prieš atvykstant į Pakistaną Jungtinių Tautų organizacijos sekretoriui Kurt Waldheim.

MEKSIKA PALEIDO TERORISTUS

Meksikos vyriausybė paleido 155 teroristus, kurie pagrobę Haiti krašte J. A. Valstybių ambasadorių, buvo išreikalavę iš Haiti valdžios lėktuvą ir pinigų 70,000 dolerių už paleidimą ambasadoriaus.

Teroristai negavę Meksikoje politinio egzilio, rado prieglaudą Čilėje.

Bet apsistojus jiems Meksikoje, Meksikos valdžia atėmė iš jų gautus iš Haiti valdžios vaduotpinigius ir įteikė Haiti ambasadoriui Meksikoje.

LĖKTUVAS NUSLYDO JŪRON

Norvegijoje, Slo aerodrome, įsibėgėdamas lėktuvas nuo apledėjusio tako nuslydo ant jūros ledo.

Ledas iš karto neįlūžo. Dėka to 33 asmenys suskubo iš lėktuvo nubėgti krantan.

Po 15 minučių ledas įlūžo ir lėktuvas nuskendo į dugną.

Mirusio prez. Lyndon B Johnson palikimas

Lyndon B. Johnson

Mirusio buvusio prezidento Lyndon B. Johnson turtas įkainuotas 20 milijonų dolerių. Nuo $3,000 ligi $25,000 užrašė giminaiččiams ir draugams.

Johnsono sesuo Liucija gaus $10,000, o kita sesuo Rebeka — $5,000. Brolis — $5,000. Dale Malecheck su žmona Jewell gavo $25,000.

Likusis turtas užrašytas dukterims — Lyndon Robb, 28 m. ir Luci Nugent, 25 m., kurios gaus, kai joms sueis 30 metų amžiaus. Mirties atvėjyje galės paveldėti jų vaikai sulaukę pilnamečio amžiaus.

DIPLOMATINIAI VĖSINIMAI

Griežta kritika nukreipta Egipto prezidento Anwar Sadato marksistinių studentų adresu, arabų diplomatų nuomone, reiškia tolimesnį atšaldymą diplomatinių santykių Kairo — Maskvos linijoje.

ULSTERY NAMNIS KARAS JAU VISAI PRIE SLENKSČIO

Saugumo organai yra nuomonės, kad didėjimas atentatų ir teroristinės veiklos Ulsteryje privedė naminį karą prie slenksčio.

VITAS GERULAITIS LAIMĖJO TENISO KONTESTE

Lietuvis Vitas Gerulaitis 19 metų, gyvenantį port Washington, N. Y., nuvyko į Angliją dalyvauti tarptautiniam teniso konteste.

Jį laimėjo žaidimą, žaidžiant pavieniai ir poromis. Jos smarkiausi oponentai buvo žaidėjai iš Olandijso, vak. Vokietijos, Čekoslovakijos ir penkių kitų kraštų, kuriuos ji nugalėjo.

"Concord" lėktuvų produkcija nesustos

Henry Ziegler, prncūzų — anglų "Concord" lėktuvų produkcijos direktorius pareiškė, kad tų lėktuvų gamyba vyks visu tempu, neatsižvelgiant, kad J. A. Valstybių PAA ir TWA lėktuvų linijos atsisakė tuos lėktuvus pirkti.

"Concord" yra vienintelis savo greitumu lėktuvas, kuris skrenda 1,400 mylių greičiu per valandą, kuriame telpa 250 keleivių.

Ligi šiol lėktuvų tėra parduota tik keturiolika. Devynis lėktuvus nupirko prancūzų ir anglų oro linijos, tris — kinai ir du — Iranas.

"Corcord" lėktuvas kainuoja 60 milijonų dolerių.

Sovietai planuoja toikų lėktuvų gamybą, būtent, TU-144. Bet tie jų lėktuvai tegalės rinkoje pasirodyti tik 1975 m.

Atrodo, kad sovietai giriasi, nes iki šiol net pasagų arkliams nesugeba nustatytą kiekį pasigaminti, o ką kalbėti apie tokio greičio lėktuvus!

SVEČIAS PEKINE

Pekine apsilankė madame Ngu yen Duy Trinh, signatarė Paryžiuje taikos sutarties, atstovavusi Viet Congą.

Aerodrome ją pasveikino R. Kinijos min. Chi Pengfei ir ten buvęs šiaurės Vietnamo delegacijos šefas Le Duc Tho.

Matyti, kad partizanų vadę nori nepaprastai pagerbti, kad kiti partizanai pasektų jos pavyzdį.

Naujos vandenilio bombos

Atominės energijos tyrinėjimo komisija paskelbė, kad daromi bandymai su naujos rūšies vandenilinėmis bombomis, kuriose įrengti specialūs sprogdinimo mechanizmai. Jas pilotai gali susprogdinti ore bet kokioje aukštumoje, net visai arti prie žemės, arba gali nustatyti, kad jos sprogtų tik į ką nors atsitrenkusios.

Požeminius bandymus su šios rūšies bombomis darė smėlio dykumose Nevadoje. Agentūros atstovas paskelbė, kad dar nėra nuspręsta, ar J.A. Valstybės imsis tokių bombų gamybos, kurios būtų pavadintos "Full Fusing Option Bombs (FUFO)".

SANDARA

THE LEAGUE — LITHUANIAN NEWSPAPER

LITHUANIAN WEEKLY NEWSPAPER
Published Every Friday by the
LITHUANIAN NATIONAL LEAGUE OF AMERICA
General Office
840 West 33rd Street, Chicago, Ill. 60608 — Phone YArds 7-4789

SUBSCRIPTION RATES:
In The United States per year $7.00
In Canada and all Foreign Countries per year $7.00

Second-class postage paid at Chicago, Illinois.
Amerikos Lietuvių Tautinės Sandaros.

UŽSAKYMŲ KAINA:
Suvienytose Valstybėse metams $7.00
Užsienyje metams $7.00

PASIRAŠYTA VIETNAMO TAIKOS SUTARTIS

Vietnamo karas užsitęsęs dešimtmečiais, galų gale sausio 27 d. pasiektas susitarimas ir pasirašyta taikos sutartis. Kiek ši taika bus pastovi, niekas nežino, priklausys tai grynai nuo Šiaurės Vietnamo norų ją palaikyti.

Pasirašymas Vietnamo taikos sutarties, dar nėra karo sustabdymas Indokinijoje.

Taika pasirašyta tik su Vietnamu, bet kovos nesustabdomos Kombodijoje ir Laose.

Ateitis priklausys nuo Šiaurės Vietnamo, nors dabartinin laiku numatyta, kad kovos veiksmai neužilgo bus sustabdyti ir kituose kraštuose.

Vietnamo kare daugiausia nukentėjo Pietų Vietnamas, Šiaurės Vietnames ir Amerika.

Netiesioginiai skaudžiai palietė ir Sovietų Sąjungą, kuri ginklais rėmė Šiaurės Vietnamo komunistinį režimą ir jo kompartijos diktatorius.

Apskaičiuojama, kad amerikiečių žuvo per visą laiką arti 46.000 ir 153,300 sužeistų, reikalingų ligoninės gydymo.

Pietų Vietnamo karių žuvo 180.000 ir virš 5,000 korėjiečių, Naujosios Zelandijos ir Australijos karių.

Apskaičiučojama, kad laike karo žuvo 925,000 Šiaurės Vietnamo ir Vet kongo karių.

Kiek žuvo civilių, komunistai duomenų neskelbia ir niekas negali žinoti.

Pietų Vietnamo civilių gyventojų žuvo apie pusę milijono.

Pabėgėlių, buvo virš 7 milijonų gyventojų, kurie bėgo nuo artėjančių komunistų.

Neskaitant prarastų gyvybių, abu Vientamai skaudžiai nukentėjo nuo nuolatinių bombardavimų, sunaikinto turto, skaudžių pergyvenimų netekus artimųjų, tapus šimtams tūkstančių invalidais.

Dešimtmečiais vestas karas, vien kelių komunistų vadų, kad užvaldytų daugiau kraštų, po priedanga išlaisvinimo. Komunistų išlasvinimas visiems yra gerai žinomas, nes nei vienas komunistų valdomas kraštas nesuteikė gyventojams žmoniškų gyvenimo sąlygų.

Vietnamo taika pasiekta ne dėlto, kad Šiaurės Vietnamo komunistai būtų pavargę, bet greičiausia pavargo jų rėmėjai, Sovietų Sąjunga ir Raudonoji Kinija siekia geresnių santykių su Amerika ir vakarų valstybėmis, o be to, jų tarpusaviai santykiai yra aršių priešų padėtyje.

Padalinus Vietnamą, ir sudarius demarkacijos liniją, buvo sudaryta tarptautinė priežiūros komisija, bet ji tebuvo veiksminga, kol abi pusės lakėsi paliaubų susitarimo.

Dabartinei tarptautinei komisijai bus sunku atlikti taikos priežiūros darbą, pakol Pietų Vietname randasi komunistų 150.000 karių ir jie yra plačiai išsimėtę po kraštą.

Gal būt komunistai susilaikys nuo viešų puolimų, pakol gaus iš Amerikos ir kitų valstybių medžiaginę paramą krašto atstatymui.

Kaip bebūtų geriau bloga taika, negu karas, kuriame žūsta žmonių gyvybės ir padaroma materialiniai nuostoliai bei nėra užtikrinto kasdieninio gyvenimo. **Adp.**

TRUMPAI

Komitetas demokratijai Apginti ir Bendruomenių Gerovei Pagerinti Judėjmas apsijungė įvieną organizaciją, pavadintą Accoin Comunal por del Desarollo — Bendra Pažangos Akcija. Tos organizacijos tikslas pakelti socialinę, materialinę ir moralę tautinų mažumų gerovę.

Organzacijos steigimo chartą pasirašė šių tautinių mažumų atstovai: čekoslovakai, ispanai, italai, kubiečiai, latviai; lenkai libaniečiai, portugalai, rusai, siriečiai, ukrainiečiai, vengrai. Lietuvių vardu pasirašė Veneezulos LB pirmininkas Vladas Vanckus.

Pageidautina, kad tokios organizacijos skyrius būtų įsteigtas ir šiame krašte, ypač Chicagoje, kur taip pat yra nemaža lietuvių reikalingų socalinės, materialinės bei moralinės pagalbos, ypač vyresnio amžiaus asmenims. **pr. f.**

Apžvalga

5-tasis Pietų Amerikos Lietuvių Kongresas

PENKTASIS PIETŲ AMERIKOS LIETUVIŲ KONGRESAS ARTĖJA!

★

Kongreso Organizacinis Komitetas intensyviai ruošiasi tam dideliam įvykiui.

Ypač produktyviais darbais reiškiasi Finansų Komisija, kurios pastangomis jau yra surinkta virš 10,000 kruzeirių, Kongreso išlaidoms padengti.

Komisijos pirm. — Jonas Valavičius, sekr. — adv. Joana Sat kūnaitė. Politinės sekcijos koordinatorius ekon. Henrikas Valavičius, jau yra paruošę visą eilę straipsnių Brazilijos stambiau siajai spaudai, kurie bus įteikti Kongreso metu.

Pagrindines kalbas viešame iš kilmingame Kongreso posėdyje kalbės VLIKo pirm. dr. J. Valiūnas ir S. Paulo Universiteto rektorius dr. Miguel Reale.

Jaunimo stovyklai ir sekcijom vad. vad. kun. A. Saulaitis, kun. Hermanas Šulcas.

Kongreso meninės programos koordinacija yra atskiros komisijos žinioje, ją sudaro: maestro F. Girdauskas, maestro Viktoras Tatarūnas, Jonas Bagdžius, Jonas Lukoševičius ir kun. St. Šileika.

Kongresan atvyksta iš Argentinos 60 žmonių su taut. šokių ansambliu, iš JAV-bių laukiamė dr. J. Valiūno, P.L.J B-nės pir. St. Barzduko, solisčių Prudencijos Bičkienės ir A. Simonaitytės ir Chicagos taut. šokių ansamblio "Grandies". Laukiamė svečių iš Urugvajaus ir Venecuelos.

Svečiai bus apgyvendinti privačiose lietuvių šeimose.

S. Paulo lit. chorai ir "Nemunas" — tautinių šokių grupės intensyviai ruošiasi viešiems pasirodymams, eventualiai net TV programoje.

P.A. Jaunimo stovykla įvyks vasario m. 15—22 d. d. gražiame Itanhaem pajūryje, ten, kur prieš 400 su viršum metų, pirmasis misionierius Padre Jose Anchieta — savo poetiškos sielos polėkius rašydavo ant balto smėlio, įsiklausydamas į didingo Atlanto alsavimą, dūžtančių bangų vaitojimą apglėbus šiltas akmenines uolas.

Kongresas įvyks. Tai mus dar vienas stambus įvykis mūsų tarpe ir reikšmingas įnašas išeivijos bendradarbiavime. —

Kongreso Rengimo komiteto **sekretorė Halina Mošinskienė**

5-TOJO PIETŲ AMERIKOS LETUVIŲ KONGRESO,

įvykstančio 1973 m. vasario 22 23, 24 ir 25 d. d. Sao Paule, Brazilijoje, darbų tvarka:

Visą dieną atstovų ir svečių

Vasario 22 d., ketvirtadienį:

registracija, Vila Zelindoje. Po pietų Kongreso atstovų delegacija vizituos S. Paulo valdžios autoritetus.

7 v. v. Kongreso atidarymo pamaldos lietuvių parapijos bažnyčioje V. Zelinoje. Po pamaldų Seserų Pranciškiečių gimnazijos salėje įvyks oficialus Kongreso atidarymo aktas, atstovų sveikinimai, trumpa meninė programa, kurios metu bus pristatytos — "Kongreso Lietuvaitės". Susipažinimo vaišės Jaunimo namuose.

Vasario 23 d., penktadienį:

9 val. pradedami sekcijų posėdžiai iki 1 v. p. p., 4 val. p.p. plenumo posėdis su paskaita ir sekcijų darbų pranešimais. 8 v. v. V. Zelinos gimnazijos salėje, arba sporto aikštėj Tautinių Šokių Festivalis. Programą atliks: Chicagos taut. šokių ansamblis "Grandis", Argentinos ir Brazilijos ansambliai

Vasario 24 d., šeštadienį:

9 val. — 1 v. p. p. sekcijų posėdžiai. Laisvas popietis.

7.30 v. v. Japonų Kultūros salėje iškilmingas viešas Kongreso posėdis S. Paulo mieste. Pagrindines kalbas kalbės — VLIKo pirm. dr. J. Valiūnas "Vasario 16-sios" minėjimo proga, ir S. Paulo universiteto rektorius dr. Miguel Reale. Skaitymas rezoliucijų ir turtinga meninė programa.

Vasario 25 d., sekmadienį:

11 val. Kongreso uždarymo pamaldos V. Zelanos bažnyčioje.

12:30 val. susitelkimas prie Brazilijos Nepriklausomybės paminklo, kur bus padėtas vainikas žuvusiems už laisvę.

1:30 v. p. p. atsisveikinimo — "Churrasco" Lietuvių Sąjungos būstinėje, su šokiais ir bendru pasilinksminimu

—Kongreso Rengimo Komitetas

Kasdieniniai Mūsų Gyvenimo Reikalai

★

(Pabaiga)

Juodukų organizacijos "Push" vykd. dir. Thomas Todd pasakė: "Gage Parko mokykloje nėra mokinių perkrovimo klausimo".

Juodieji pagrąsė, jeigu nesibaigs protestai, tęsis ir toliau, jie sako "mes darysime žygių uždaryti mokyklą ir vėliau perimsim savo žinion".

Juodukų manymu, Švietimo valdybos prezidentas turs būti pašalintas, o vietoj jo turęs būti paskirtas juodukas.

Spalio 7, susirinko apie 4,000 tos apylinkės gyventojų—protestuotojų, įvyko keletas susirėmimų su juodukais, buvo iššauktas policija, kuri elgėsi labai brutaliai. Keletą demonstrantų buvo primušta ir keliolika areštuota. Vėliau protestantai vyko mokyklos kieme, baltieji nešiojo karstą, kaip simbolį, baltųjų mokyklos mirties. Sekantį sekmadienį atvykus "Naciams", kurių susirinko apie 300 žmonių, jų vadas Frank Colins pasakė kalbą, pažymėdamas: kad, čia esąs rasinis konfliktas.

Po kelių dienų, baltųjų ir juodukai bendram susirinkime, dalyvaujant apie 1,500 asmenų, nes per 67 dienas protestai ir demonstracijos visiems įkyrėjo iki gyvo kaulo.

Kiek vėliau vėl buvo susirinkusi tūkstantinė minia, kurią policija padalino į dvi grupes, baltus ir juodukus. Įvyko keletas muštynių, buvo keletas sužeistų. Policija pastebėjusi, kad gali įvykti dar didesnių incidentų, su 5 autobusais juodukus mokinius iš šios mokyklos kiemo išvežė į namus. Prie Western jų autobusai baltųjų mokinių buvo sutikti su plytomis ir akmenimis, kelių autobusų langai buvo išdaužyti.

Po to skubiai buvo sušauktas baltųjų ir juodukų susirinkimas taikai atstatyti. alDyvaves susirinkime 16 apylinkės seniūnas father Francis X. Lawlor, priimtos bendros saugumo taisyklės.

Taikai ir ramybei išlaikyti Gage Parko aplinkoj yra paskirta 200 policininkų. Dabar mokykla liko pusiau tuščia, nes dauguma mokinių mokosi namuose arba persikėlė į kitas mokyklas.

Pažymėtina, kad Švietimo valdybos paskirtiems atstovams M. Bakalis ir R. Martwick atvykus patikrinti dėl mokyklos perdymo, I. Shreder ir visi baltieji buvę atstovai demonstrantyviai iš susirinkimo išėjo, pareikšdam jiems protestą. Kada buvo tikras reikalas, kai buvo 800 mokinių perdaug, tada jie nesirodė. Tas protestas mokesčių mokėtojams kainavo po $600.00 dienai ir kiek mokslo valandų praleista, to niekas neapskaičiuos.

Jeigu Švietimo valdybai rūpi mūsų vaikų mokslas, o ne rasinė integracija, kodėl jie nesirūpino tuo reikalu anksčiau, prieš masines demontracijas?

Stasys Patlaba

PER MANO KOSTUVA

Ubagų nusiskundimas

— Tas turtuolis, kur nuvažiavo karieta, davė man tik du skatikus.

— Biaurybė! Dievas turės jį nubausti..

— Jau nubaudė. Aš ištraukiau iš jo kišeniaus sidabrinį portsigarą.

•

Gyvenimas be vilties yra bekraštis laukas, virtęs tyrais, tai aukštas, bet plikas medis, tai šaltos žiemos ilga naktis be sau-

LAIKRODIS

Kliugsi ant stalo pastatytas,
Kabo ant sienos ar krūmuos,
Čia kišenėje įtupdytas,
Ar vėlesnių laikų rankinis.

Turtingų ant rankos auksinis
Išpuoštas brangiais akmenėliais,
Mažo berniuko dolerinis
Su linksmu veidu bezdžionėlės.

Jis visus kelia anksti ryte
Pasako kada valgyt reikia,
Beniokas, senis ar mergytė,
Pavargę jį visi prakeikia.

Jei visi laikrodžiai sustotų?
Pasaulyje kltų chaosas,
Turtuoliai išeitų iš proto,
Prasilių tuoj kiekvienas kosas.

Kaista, būtybės mes gudriausios,
Su nauja ar sena sermėga,
Žiūrim į laikrodį ir klausom,
Ir tiktai bėgam, bėgam, bėgam.

Tad miehi ponai ir draugai
mes tapom laikrodžio vergais.

—Bizūnas

•

Po varžytinių

Surengtose varžytinėse Baltaduonis sudorojo 2 svarus dešrų, keptą vištą, antį ir tuziną varškiečių.

Eidamas namo, Baltaduonis taria savo draugui:

— Nepriminк mano žmonai, kad laimėjau varžytines.

— Kodėl?

— Nes ko gero gali man neduoti vakarienės.

Kaip lengva yra, būnant svečiams, raminti ligos paliestus draugus —Lord Chetesrfield

VYRAI TURI KIEK DAUGIAU KRAUJO, NEGU MOTERYS

Vyro kūne yra daugiau kraujo negu moters.

Skirtumas tarp vyro ir moters kraujo yra apit penki puodukai.

Yra tik vienas skirtumas. Jaunuoliai vyrai ir merginos turi maždaug tokį patį kiekį kraujo, o neščia moteris turi daugiau kraujo, negu vyrai.

Gerą pažstame, kada jo ne-

Tylinčios bėdos nekibink.

Darbas padaro gyvenimą įdomesniu ir malonesniu.

Vokiečių patarlė.

ALTo Informacija

AUKOS LIETUVOS LAISVEI

Jau beveik trisdešims metų, kai lietuvių tauta pavergtoje tėvynėje be paliovos tempia bolševikinio ruso uždėtą sunkų jungą. Per tą laiką jau išaugo naujoji lietuvių tautos karta, kuri anaiptol nepriprato prie tos rusiškos vergijos.

Paskutiniais keliais metais eilė jaunų lietuvių bandė pasprukti iš tos rusiškosios, lietuviams primestos vergijos. Vieniems jų pasisekė patekti į laisvę, o kitų pastangos pasibaigė ilgomis sunkaus kalėjimo bausmėmis. Tėvas ir sūnus Brazinskai, nors pasprukę Turkijon, bet ligi šiol dienos laikomi kalėjime. Opraeitų metų vasarą mus pasiekė tragiškos žinios apie Romo Kalantos ir kelių kitų jaunuolių susideginimą, protestuojant prieš Lietuvos pavergimą.

Amerikos lietuviai visais laikais rėmė savo brolius ir seseris laisvoje tėvynėje ir jų atkurtą nepriklausomą Lietuvos valstybę. Sovietams užgrobus Lietuvą, Amerikos lietuvaii tuoj pat sukūrė Amerikos Lietuvių Tarybą, vesti šiame krašte politinę kovą už lietuvių tautos išlaisvinimą, kurią ALT veda jau virš trisdešimtį metų.

Jei mūsų broliai pavergtoje tėvynėje vėl pradėjo aukoti savo gyvybes už tautos išlaisvinimą, tai mes turime jausti šventą pareigą, paremti tą jų kovą bent medžiaginėmis aukomis.

Man tenka privilegija atstovauti Amerikos Lietuvių Tautinę Sandarą ALT valdyboje. Besiartinant Vasario 16 d. minėjimams, kurių proga ALT jau daugiau kaip trejetą dešimtmečių renka aukas savo darbams finansuoti, noriu paprašyti mielus sandariečius ir jų draugus šiais metais kiek galima stipriau paremti savo aukomis ALT vedamą Lietuvos laisvinimo politinį darbą.

Aukas siųsti Amerikos Lietuvių Tarybos adresu 2606 W. 63rd St., Chicago, Ill. 60629.

Dr. Kazys Šidlauskas,
Sandaros atstovas ALT v-boj

Los Angeles, Cal.

Klaipėdos krašto atgavimo sukakties minėjimas

Los Angeles autinių Namų salėje sausio 21 d. 2 v.. p. p. Klaipėdos prisijungimo prie Lietuvos 50 metų sukakties minėjime įžanginiu žodžių atidarė Maž. Liet. d-jos pirm. Algirdas Glažė. Įnešus organizacijų vėliavas, rimties minute pagerbti žuvusieji už Klaipėdos krašto laisvę.

Prof. Jonas Kuprionis savo paskaitoj "Mažoji Lietuva praeity ir dabar", o Klaipėdos paskutinis komendantas pulk. J. Andrašiūnas ir buvęs JAV pasiuntinys Lietuvai dr. Norėm papasakojo praeity patirtus ryškesnius įspūdžius bei nuotykius, kiekvienam anuomet einant savo paskirties pareigas.

Solistė Statė Klimaitė padainavo porą šio minėjimo dvasiai pritaikytų dainų, ištrauką iš op. "Lohengrin" ir lingsmai pabaigai—Pasisėjau žalią rūtą..

Solistė Klimaitė sugeba publiką pavergti ne vien tik savo balso švelnumu, bet ir improvizacijos bei išraiškos priemonėmis, kurias ji sugeba tinkamai panaudoti.

Programos pabaigoj, pilna auditorija gražiai sugiedojo Lietuviais esame mes gimę ir Tautos himną. Išnešus vėliavas, minėjimas tuo ir pasibaigė.

Išstatytą Mažosios Lietuvos Aušros laikų spaudos parodėlę visi minėjimo dalybiai aplankė, džiaugdamiesi taip kruopščiai surinktais, tautos istorijai vertingais, eksponatais.

Pažymėtina, kad tai pirmas Los Angeles taip gauus ir darnjiai suruoštas minėjimas.

—Adonis

Red. pastaba: Iš autoriaus A. pageidautume gauti originalesnių aprašymus iš vietos tautiečių gyvenimo, kiek skirtingų negu kitur spausdinamiems ne originalams. Red.

Tolimoje Kanados šiaurėje kailinių žvėrelių medžiotojai priruošia spąstus.

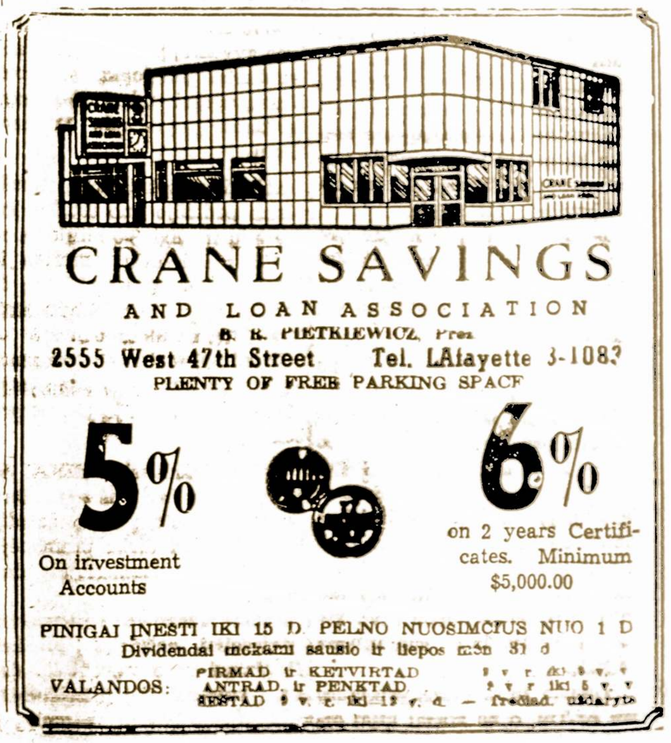

Prisiminimai

TROŠKŪNŲ MIESTELIS KADAISE BUVO SVARBUS KULTŪROS CENTRAS

★

Pakeliui iš Panevėžio į Anykščius, prie Juostos aukštupio yra Troškūnų miestelis, kadaise buvęs žymesnis rytų Lietuvos šiev timo židinys.

Užsilikę dokumentai rodo, kad Lietuvos Seimas 1775 metais Troškūnus buvo pavedęs valdyti Petkevičių giminei.

Tos genties pradininkas Vladislavas Sakalauskas jau 1700 metais Troškūnuose buvo pastatęs bažnyčią ir įrengęs bernardinų vienuolyną.

Vienuoliai - bernardinai iš pradžių įsteigė Troškūnuose apskrities mokyklą, bet jau 1807 m. ją pavertė kolegija, tai yra aukštesniąja mokykla, kuriai specialiai buvo pastatytas dviejų aukštų mūrinis namas.

Tuo būdu miestelis virto svarbiu švietimo centru, kur mokslus siekė Upytės apskrities jaunomenė.

Per 1863 metų prieš rusus sukilimą Troškūnai suteikė nemenkas sukilėliams paramą. Už tai caro generalinis gybernatorus — 'korikas' Muravjov'as uždarė bernardinų vienuolyną, o taip pat ir vienuolių išlaikomą kolegiją.

Pamažu Troškūnų miestelis neteko savo pirmykštės reikšmės, o jo įdomybės teliko tik buvusi bernardinų vienuolyno bažnyčia su įdomia varpinr ir bubuvusios kolegijos pastatas.

Nepriklausomybės laikotarpiu Troškūnuose buvo priskaitoma tik arti 1,000 gyventojų.

Prie buv. vienuolyno mūro, toje vietoje, kur 1920 metais įsiveržę lenkai sušaudė penkis lietuvius savanorius, tapo prikalta paminklinė lenta.

1939 metais aktoriaus Stasio Petraičio rūpesčiu, Troškūnuose buvo įrengta vaidnmams salė su labai gera scena, kurioje laikas nuo laiko įvykdavo ir Kauno Valstybės teatro išvykų spektakliai.

Troškūnų apylinkės ūkininkkai pasižymėjo pažanga ir pavyzdingu žemės ūkio tvarkymu ir dėlto turtingai gyveno, džiaugdamiesi savo krašto nepriklausomybe, kurios dėka pažanga visose srityse buvo pasiekta.

Ol.

KAIP MASKOLIAI 1863 M. SUDEGINO VARNIŲ MIESTELĮ

Šiek tiek daugiau, kaip prieš šimtą metų, Lietuvoje buvo įvykęs sukilimas prieš caristinius rusus.

Išvesti iš kantrybės vietiniai žmonės, kad ir menkai apginkluoti, stojo į atvirą kovą su savo engėjais.

Ir daug kur sukilėliai atsižymėjo savo drąsa ir sumanumais, akivaizdoje daug skaitlingesnių priešų.

Tokių kovų pasėkoje, rugpiūčio mėnesio pradžioje, 1863 metais, tapo sudegintas veik visas Varnių miestelis, Žemaitijoj.

Sukilėliai vadovaujami Antano Bagdanavičius, užuole Variuose stovinčius rusus kareivius.

Susirėmime žuvo 4 sukilėliai ir apie 20 rusų.

Bet ilgai netrukus, iš Kaltinėnų atlėkė į Varnius pulkas rusų raitelių ir apsupo tą miestelį. iš visų pusių.

Sukilėliai, susispietę į įvairius pastatus, neleido priešui įsibrauti miestelin.

Vieną karčiamą rusai šturmavo tris kartus ir kiekvieną kartą buvo atmušti.

Tuomet maskolių vadas davė įsakymą padegti miestelį.

Liepsnoms plečiantis, sukilėliai prasimušė per priešo eiles ir pasiekė antrą Varnės upės pusę.

Šiose kautynėse maskolių krito 108, o žemaičių — 34.

Lietuvių vadas A. Bagdanavičius buvo sužeistas į petį, bet draugai jį išgelbėjo, išsigabendami su savim.

Kaip stovi, taip brangus.

Dalis "Grandinėlės" šokėjų Washingtone prieš inauguracijos paradą. Iš kairės: Lenkauskaitė, Mainelytė, Balytė, Miškinytė, Čiuberkis ir Sušinskaitė.

NAUGARDUKAS NOWGRODEK)

Nemuno baseino aukštupyje, gražioje aukštumoje yra vienas iš seniausių istorinės Lietuvos miestų Naugardukas.. Jo kilimo pradžia nėra gerai žinoma, spėjama rašyt. Strykovskis teigia, kad žemaičių kunš. Erdvilas 1240 m. užėmė iš totorių Naugarduko pilį ir ją atstatė,

Mindaugo laikais Naugardukas priklausė Lietuvai, yra spėjimų, kad Naugardukas buvo jo sostinė, o gal būti čia įvyko ir Mindaugo krikštas,

Vėliau Naugarduką Mindaugas pavedė valdyti savo sūnui Vaisvilkui, (Apie Vaišvilką praeitais metais išėjo įdomus romanas Kralikausko),

Naugarduką kurį laiką valdė Traidenis, o Gediminas atidavė savo sūnui Karijotui; jam mirus, Naugarduko žemes pasidalino Algirdas ir Kęstutise.

1394 m. Naugarduką užpuolė kryžiuočiai ir jį sudegino.

Netrukus pilį ir miestą Vytautas atstatė, Kazimieras Jogailaitis 1444 m. suteikė Naugardukui Magdenburgines teises, čia sušaukė Lietuvos ponų (bajorų) seimą.

Stepono Batoro laikais, įvedus Lietuvoj Tribunolo teismą, Naugarduke kas antri metai čia buvo Tribunolo sesijos, kurios tętėsi net 22 savaites.

Į tas sesijas suvažiuodavo daug bajorų.

Laikui bėgant susidarė svarbūs dokumentinės medžiagos archyvas.

1751 Naugarduką ištiko didelis gaisras, kuris sunaikino didelę dalį miesto.

Rusų carų okupncijos metu Naugardukas smarkiai sunyko.

I-mojo pasaulinio karo laike Naugardukas irgi skaudžiai nukentėjo eidamas iš rankų į rankas; vokiečių lenkų ir bolševikų.

Naugardukas buvo ir didelis tikybinis centras, čia buvo kelios katalikų bažnyčios, vienuolynai ir stačiatikių cerkvių, vienos iš jų fundatoriumi laikomas Vaišvilkas.

J. L.

Kreditas ne jai

Elzbieta:: —Žinai, Kazys taip įsimylėjo į mane, jog tiesiog iš proto kraustosi.

Petronėlė: — Nesigirk per daug! Jis jau buvo pakvaišęs pirm sutiksiant tave..

Teisybė už saulę šviesesnė.

GINTARO AŠAROS

Išguiti mes iš tėvų krašto.
Dažnai prie Baltijos pargrįžtam, —
Pasižiūrėti kaip jūra blaškos,
Kaip bangos jos į uolas tyška....

Į uolas daužos bangos, skyla...
Ir grįžta atgalios verpetais.
Jos pasaką mums seka mielą. —
Girdėtą mūsų metų metais.

Mes matom bangose krikštalus:
Gelsvus, lyg gintaro karoliai:
Kokius iš pajūrio sugrįždamas
Parveždavo sesutei brolis.

Gintaro ašaros pašoka,
Sudūžta į uolas, ištyšta...
Pagauna mūs' mintis laidokes—
Su jomis į Lietuvą jos grįžta...

Pargrįžta jos į kopų kraštą;
Nužarsto vėl perlais pakrantę.
Kur likę broliai skausmų naštą
Pilkuos arimuos kantriai tempia.

Kai vėjas nuo pat jūros pučia:
Ašaros sklaidos gintarinės:...
Neša jos žinią mūs' motutėms,
Kad sūnums ilgu be Tėvynės...

(Rašyta Švedijoj, tremty) **Juozas Gaigalas**

NEW BRITAIN, CONN.

Šiais metais sukako vieneri metai, kai New Britaine, šv. Andriejau lietuvių par. bažnyčioje, atgaivintos lietuviškos pamaldos.

Šalia lietuvių į šias pamaldos atvyksta ir amerikiečių ir žavisi lietuviškomis pamaldomis ir giesmėmis.

Tikėkime, kad šios pamaldos pasiliks visam laikui.

Jonas Bernotas

LITUANISTINĖS MOKYKLOS KALĖDŲ EGLUTĖ

suroušta sausio 6 d. praėjo gana gražiai. Buvo ir Kalėdų senelis.

Pobūvį pradėjo ir vedė mokvedėjas J. Petruška. Prgoramą iš pildė tos mokyklos mokiniainės. Suvaidintas vaidinimėlis.

Paskui pasirodė muz. J. Beinoro vadovaujamas mergaičių-mokinių kvartetas; jos gražiai padainavo keletą dainų. Po to sekė tautiniai šokiai, kuriuos pašoko tautiniais rūbais apsirengusios mergaitės ir berniukai; juos paruošė A. Stasiukevičienė (Kaminskaitė.

VedėjasJ J. Petuška padėkojo mokytojams, mokiniams ir prisidėjusiems maistu.

Kalėdų senelis (J. Raškys) visus vaikučius apdovanojo.

So. Bostone

DVI CELEBRACIJOS P-NŲ CHAPLIKŲ REZIDENCIJOJE

Didžiausias Naujųjų Metų sutikimas vyko Lietuvių Piliečių draugijos auditorijoje. Kitas mažesnis Naujų Metų sutikimas buvo Tautinės Sąjungos namuose. O pats linksmiausias N. M. sutikims, kuris užsaitęsė net dvi dienas, tai buvo SLA viceprezidento ir 43 kuopos pirmininko inž. ir ponios Aleksando Chaplikų gražioje rezidencijoje, 788 East Broadway, So. Bostone,kuriame dalyvavo apie 40 asmenų, kurių tarpe smagiai laiką leido garsus Bostono chirurgas dr. ir ponia Stanley Mikel, dr. ir ponia A. Kapočiai, dr. ir ponia J. Mikaloniai, p. p. Nemoksiai, Jurėnai, Baikai, Andriulionis, Ir. Kenty, J. Romukaitis, p. Šiūgždienė, Karinskai, Edi Strazdas ir daug kitų gerų pažįstamų ir prietelių.

Tą pačią proga buvo atšvęsta ir p. Chapliko gimtadienis, kuris kaip tik ir buvo sausio mėn. 1 dieną.

Visi dalyvavusieji linki p. Chaplikui sulaukti dar daug daug gimtadienių ir taip surengti dar daug tokių puikių Naujų Metų sutikimų.

Alfonsas Baika,
vienas iš dalyvių

Visi svečiai buvo pavaišinti va kariene — užkandžiais.

Dalyvių tarpe buvo kleb. kun. E. Gradeskas ir kun. J. Rikteraitis.

—Jonas Bernotas

Iš Mūsų Gyvenimo

Paminėjo Gimtadienį

Veikėjos E. Paketurienės 60 metų sukaktis

★

Tyli, bet nenuilstama darbuotoja Eleonora Paketurienė-Dailydaitė, gyv. 4221 S. California, sausio 28 d. atšventė savo gimtadienį, giminių ir artimųjų tarpe, kuriai buvo sugiedota Ilgiausių metų!

Sukaktuvininkė yra kilusi iš Lukšių — Šakių apskr. Mokėsi Šakių gimnazijoje. Visuomet buvo atktyvi veikėja ir chorų dainininkė. Priklausė šaulių ir kitoms patriotinėms organizacijoms Tremtyje gyveno Meminge no stovykloje, kur irgi aktyviai reiškėsi. Čia, Chicagoje, priklauso Lietuvių Dukterų d-jai, Šakiečių klubui, ir kt. Jos albumas rodo, kad ji nenuilstamai dalyvavo, ypač choruose ir vaidyboj.

Ji su savo vyru Vytautu pasižymėjo duosnumu labdariškiems tikslams. Dirbo "Campbell" kompanijoj ir išeina pensijon, laisvalaiki žada pašvęsti lietuviškai veiklai.

—Antėnas

Ar Atspėsite ŠIAS MIS.LES?

1. Trumputis strikutis — nepakeliamas už uodegos?
2. Čiūžė veža vežimėlį skaldytais galeliais?
3. Apvalus — ne sviedinys, su skyle vidury?
4. Pernai žirgas šokinėjo, šiemet pėdos marginėja?
5. Greitai sutirpsta, dar greičiau sušala?
6. Žibt žibutis pelenuose, plikakaktis danguose bekorėkštis vandenuose?
7. Ruda rudeklė, graži perekle, takus takavo, kelmus puravo?
8. Mažutis springtukas dideliais žingsniais eina?
9. Piktų šunų šimtai — neilazda atsiginti, nei duona muraminti?
10. Botagas dryžuotas, samanose surunguotas?

ATSAKYMAI: 1. Siūlų kamuolys, 2, kiaulės šeriai, 3. Riestainis, 4. Ugniavietės, 5. Vaškas, 6. Žarija, mėnulis, žuvis, 7. Skruzdėlė, 8. Žiogas, 9. Skruzdėlė, 10. Gyvatė.

5 MIL. DOLERIŲ MIESTO SUSISIEKIMUI

Cook apskrities taryba nubalsavo Chicagos miesto susisiekimui, prislėgtam sunkių finansinių nepriteklių, paskirti 5 mil. dolerių iš mokesčių, gaunamų už gazoliną. Numatoma, kad paramą duos ir pats miestas, ir Illinois valstija.

Chicago Savings and Loan Association

FEDERAL SAVINGS AND LOAN INSURANCE CORPORATION — SAFETY OF YOUR SAVINGS INSURED UP TO $20,000.

6% PER ANNUM	5¾% PER ANNUM	SHORT TERM 5¼% PER ANNUM	5% PER ANNUM
ON CERTIFICATES OF $5,000 OR MORE Two Year Maturity	ON CERTIFICATES OF $1,000.00 One Year Maturity	3 or 6 month term Minimum $1,000.00	ON ALL PASSBOOK ACCOUNTS

Chicagos Taupymo Bendrovė turi įvairiausių moderniškai įrengtų taupymo skyrių, lengvas privažiavimas, greitas patarnavimas, net du kiemai automobiliams pastątyti, sąu gumo dėžutės ir kitoki parankumai. Chicagos taupymo Bendrovė yra ne tik lietuvių sostinės, bet ir visų Amerikos lietuvių ir jų organizacijų centras. "The Presidential Room" puiki vieta organizacijų susirinkimams bei mažiems banketams teikiama veltui.

★ AR JŪSŲ NAMAS YRA DĖL JŪSŲ ŠEIMOS PER MAŽAS?

★ AR JŪSŲ PEČIUS YRA PER SENAS?

★ AR JŪS NORITE, KAD JŪS IR JŪSŲ ŠEIMA ATEINANT VASAROS KARŠČIAMS KVĖPUOTŲ GRYNU ŠALTU ORU?

CHICAGO TAUPYMO IR SKOLINIMO BENDROVĖ dėl bile kokių jūsų namo pagerinimų duoda paskolas nuo $500.00 ir daugiau tinkamomis išlygomis. O gal Jums yra reikalingi pinigai dėl kitokių reikalų? Ar jei neturite nuosavo namo ir jums nusibodo mokėti aukštas nuomas, įsigykite nuosavus namus.

BILE KOKIAIS FINANSINIAIS REIKALAIS KREIPKITĖS Į:

CHICAGO SAVINGS AND LOAN ASSN.

Philomena D. Pakel, President

6245 So. WESTERN AVE. TEL. GR 6-7575

HOURS: Mon. 12 P. M. to 8 P. M., Tues. 9 to 4, Thurs. & Fri. 9 to 8, Sat. 9 to 12:30

EUDEIKIS

DOVYDAS P. GAIDAS — GERALDAS F. DAIMID
Laidotuvių Direktoriai
TRYS MODERNIŠKOS KOPLYČIOS
4330 South California Avenue
Telefonai: LA 3-0440 ir LA 3-9852
4605-07 South Hermitage Avenue
Telefonas — YArds 7-1741-2

PETKUS

TĖVAS IR SŪNUS
Laidotuvių Direktoriai

MARQUETTE FUNERAL HOME
2533 West 71st Street
Telef.: GRovehill 6-2345 - 6
1410 South 50th Avenue, Cicero
Telef.: TOwnhall 3-2108 - 9
TRYS MODERNIŠKOS KOPLYČIOS
Aikštė Automobiliams Statyti

LIETUVIAI GYDYTOJAI

DR VYT. TAUKAS
Gydytojas ir Chirurgas
Bendra praktika, spec. Moterų ligos
Ofisas: 2652 West 59th Street
Tel.: PR 8-1223
Val.: pirmad., antrad., trečiad., ir penkt. 2—4 v. po pietų ir kitu laiku pagal susitarimą.

DR. ANNA BALIŪNAS
Akių, Ausų, Nosies ir Gerklės Ligos. Pritaiko akinius
2858 West 63rd Street
Ofiso telef.: PRospect 8-3229
Rezid. telef.: WAlbrook 5-5076
Val.: kasdien nuo 10—12 val. iš ryto ir nuo 7—9 v. v. Treč. uždaryta. Kitu laiku susitarus.

DR. V. P. TUMASONIS
Chirurgas
2454 West 71st Street
Ofiso telef.: HEmlock 4-2123
Rezid. telef.: GIbson 8-6195
Priima ligonius pagal susitarimą. Dėl valandos skambinti tel. HE 4-2123: jei neatsiliepia tai GI 8-6195.

DR S. BIEŽIS
Telef. PRospect 7-1717
Gydytojas ir Chirurgas
3148 West 63rd Street
Val.: kas dieną po pietų 1—3; vak. 7—8; tiktai antrad ir penk Treč. ir sekm ofisas uždarytas
Rez. 3241 West 66th Place
Phone: REpublic 7-7888

Tel. of.: 847-5800; rez. PR 6-4250
DR V VILEIŠIS
Gydytojas ir Chirurgas
758 West 35 Street
(Kampas Halsted ir 35-os gat.)
Priėmimo val. kasdien 1-4 p.p. ir 6-8 v. v. Šeštadieniais 1-4 p. p. Trečiad. ir sekmad. uždaryta.

DR. P. STRIMAITIS
Gydytojas ir Chirurgas
Bendra praktika ir chirurgija
Ofisas 2750 West 71st St.
Tel. 925-8298
Val.: 2—8 val vak. Penktadieniais ir trečiand uždaryta. 10—12 ir nuo 2—8 v. v. Sekm

SVEIKATA
BRANGUS TURTAS

Dr. A. J. Gussenas

BURNOS ŠVARA

Nėra ne jokia kita kūno dalis taip svarbi švaros žvilgsniu, kaip burna.

Dantys, jų desnos, liežuvis, seilių liaukos, migdolai, susijus giminystė su gomuru, su nosim, su ausim ir taipgi su kvėpavimo ir virškinimo sistemomis—visa tai yra labai stipri priežastis, ko dėl burna švariai laikyti yra būtina.

Būtina po kožno valgio, nors ir vandeniu burną išplauti, gerai išgargaliuoti.

Borinės rūgšties ir druskos skiedinys yra labai geras daiktas burnai ir gerklei plauti.

Dantys būtina šepetuku ir milteliais šveisti rytas - vakaras, dar geriau taip daryti ir po kožno valgymo.

Dantims ir jų desnoms plauti, galima vartoti borinės rūgšties ir druskos skiedinys, Dobell's skiedinys, vandenilio perdeguonis, ir liquor antisepticus alkalinus, geri burnai, desnoms, gerklei, bigdolams plauti, gargaliuoti.

Kai iš burnos blogai atsiduoda, tai būtina surasti priežastis. Sykiais būna tai nuo dantų — pagedusių, išpuvusių, kalkakmeniais apaugusių, pūliniu, pūliuojančių desnų ligonių migdolų.

Tuomet, gerai yra burna ir gerklė plautis su potašinus permanganate, 2 proc. skiediniu. Tas labai daug gelbėti smirdančio kvapo prašalinimui.

Dažnai būna, kad smirdantis kvapas paeina iš nosų arba vidurių, nuo kvėpavimo dūdų slogos, bei plaučių kokios ligos ar gedimo. Taipgi blogas kvapas paeina ir iš skrandžio, vidurių nemalonumo, kuomet maistas nurijamas mažai opkramtytas. Tuomet reikia pasiskirti lengvesnius valgius, tinkamą dietą. Būtina vengti lengvai pūnančių ir nesąmoningai pagadintų valgių labiausia, tai sužalotų cheminiais konservais.

Burnos švara yra labai svarbus ir nepakeičiamas daiktas žmogaus sveikatai, ir tąjai žmogaus kūno daliai yra stambi medicinos ir chirurgijos šaka pašvęsta—odontologija.

Be gerų sveikų dantų arba bent bee atatinkamų dirbtinių dantų sveikas žmogus būti negali.

Dantys tai yra sveikatos vartai. Iš pat jaunystės dienų burną reikia švariai užlaikyti. Ne tik jauniem, bet ir suaugusiem žmonėm ta pati taisyklė galioja. Manding, švari, sveika burna yra labai geras abelno žmogaus valumo ir sveikumo barometras — rodyklė.

Blogo kvapo prašalinimui būtina pristlaikyti žemiau paduotų nurodymų.

1. Dantis užlaikyti sveikame stovyje;
2. Dantis šveisti ne perdaug kietu šepetuku. Kietas šepetukas, dantų desnas užgauna ir jas subraižo.
3. Dantų valymui galima vartoti milteliai ir pastos.
4. Burna plauti du sykiu per dieną, ryte ir vakare, su anksiau paminėtais skiediniais.
5. Blogam kvapui nepranykus, būtinai reikia pas medicinos ir dantų gydytoją kreiptis, suradimui jo priežastis.

REGĖJIMO SUSTIPRINIMAS

Senesnio amžiaus laikotarpyje susilpnėja ir regėjimas.

Tačiau galime sutikti tokių žmonių, kurie ir sulaukę 80 metų gali skaitytt laikraščius bei knygas be akinių. Bet tai yra tik išimtys.

Yra manoma, jog vitaminas A, kurio esama jautienoje, kepenyse, kiaulienoj ir vaisiuose, gelbsti išlaikyti geresnį regėjimą.

Prie to dar reikia pridėti, jog pasireiškus bent kokiam įdegimui ar ligai akyse, reikalinga tuč tuojau kreiptis pas akių gydytoją (ne pas optometristą, kuris tik akinius prirenka) tą viską prašalinti.

Kai kada padeda ir vaistinėse be receptų gaunami nuo uždegimo vaistai, vadinami "Vision" ir kitais vardais.

VAISIAI DAŽNAI PADEDA VIRŠKINIMUI

Kas valgo daug vaisių, tas rečiau turės vargo su maisto virškinimu.

Vaisiai turi savyje tokių sulčiu kurie gelbsti skilviui "sumalti" patiekalus į maisto dalis, ar tai būtų mėsa, duona, daržovės, žuvis ar kitkas.

Bet vaisius irgi reikia gerai sukramtyti.

Kuomet vaisius valgome greitomis, tada jie pradeda rūgti skilvyje ir neatlieka savo uždavinio.

VITAMINAI IR SLOGOS GYDYMAS

Anksčiau buvo manoma, jog vitaminas C, kurio esama klek daugiau kopūstuose, spinatuose, apelsinuose, grapefruite, kaliflovery, padeda apsaugoti nuo slogos (šalčio).

Dėja, tokių įrodymų, kad vitaminas C, ar koks kitas vitaminas suteiktų mums apsaugą nuo peršalimo — slogos, medicina dar neturi.

Tuo tarpu geriausia priemonė išvengti slogos, tai neperšalti išėjus laukan, kambarius laikyti gerai išvėdintus ir rūpintis, kad sveikata būtų kaip galima geresname stovyje.

RENTGENO SPINDULIŲ NUOTRAUKOS

Rentgeno (X-Ray) spindulių atradimas davė neapsakomai svarbų įnašą į medicinos ir dentisterijos mokslo skyrius.

Už tai garbė ir nuopelnas priklauso dr. V. K. Rentgenui ir kitiems mokslininkams, kurie Rentgeno mašiną patobulino ir padarė saugia.

Iš pradžių šita mašinerija buvo labai pavojinga vartoti.

Darant nuotraukas operatoriai turėjo apsimauti rankas su švino pamušalu pirštinėm.s ir užsidėti tokias pats priejuostes ir stovėti už švino durų.

Reikia pasakyti, kad didžiuma operatorių prarado savo rankas ir net gyvybę.

Šiandien mašina ant tiek patobulinta, kad darant nuotraukas su rentgeno aparatu nereikia jokios apsaugos.

Šiandien vartojant Rentgeno (A-Ray) spindulių nuotraukas galima padaryti tikrai nuosekli diagnozė, ne tik dantų ligų, bet ir viso kūno organų.

Be Rentgeno nuotraukų nebūtų galima surasti augančių aklų vočių ant galų dantų šaknų. Ir taipgi nebūtų galima padaryti tikros diagnozės visų kūno organų ligų, kurios didžiumoje pa eina veik nuo išpuvusių ir vočiuotų dantų.

Jei žmonės daugiau žinotų apie rentgeno nuotraukų svarbą, tai jie jas darytų nors sykį per metus.

Nuotraukos padeda surasti ką tik pradėjusias formuotis mažytės skylutės dantyse ir ligų židinius po aukso, sidabro plombomis ir tilteliais.

Taipgi parodo dantų smegenų iritaciją, kurią pagamina negerai sudėtos plombos ir tilteliai ir atskleidžia susiformuotus pradinius bakterijų lizdus Pyorrhea ligos.

Rentgeno nuotraukos parodo ir mažų vaikų pienžinčių dantukų dygimo planą, dar jiems neišdygus ir ar jie nėra priaugę prie žandikaulio.

Tą žinant, dantų gydytojas galės geriau tvarkyti antrųjų dantų dygimą, o tuomet vaikų dantys bus tiesūs ir ne kreivi.

Dantų nuotraukos turi būti nuimtos pirmiau jų ištraukimo, o už vis labiausia, tai krūminių dantų, kurie padaro gana daug nemalonių komplikacijų ir žandikaulių sulaužymų.

Žmogui norint turėti gerą sveikatą, reikia padaryti syki per metus Rentgeno (X-Ray) spindulių nuotraukų diagnozę ne tik dantų, bet ir viso vidaus organų (ligų židinių).

Tas duos daugiau progų apsisaugoti nuo plaučių ir vidaus skrandžio ligų vėžio.

Dr. A. J. Gussenas

Sovietai visomis išgalėmis stengiasi kolonizuoti Sibirą ir atsispirti didėjančiam pavojui iš kiniečių. Naujos gyvenamųjų namų statybos Tomske.

SVEIKATOS ŽINIOS

PERSIVALGYMAS GALI SUKELTI LIGAS

Nemažai visokių negalavimų ir ligų būna sukeliama persivalgymo.

Pažymėtina, kad nėra reikalo tiksliai badauti, bet neišmintinga yra ant savęs ir ektra svorio užkrauti.

Jau esame minėję, jog nutukimas apsunkina širdį, dažnais atvėjais pakelia kraujo spaudimą ir netiesioginii padėda pasireikšti cukrinei ligai.

Maistas reikalingas mūsų kūnui dviem sumetimais: kaipo kuras, ssuteikiantis energiją, ir kaipo medžiaga atstatyti nusidėvėjusius audinius (tissues).

Bet kai suteikiama savo kūnui daugiau maisto, negu jam reikalinga, tai tuomi jį tik apsunkinam ir sukiu užkraunam sau ekstra svorio, kuris taip pat negerai dviem atžvilgiais: apsunkinam širdies darbą ir patį svorį tenka nešioti.

UŽDEGIMAS ŠIRDIES PLĖVĖS IR JO PASĖKOS

Mūsų širdis yra apsupta tam tikrų maišelių, kuris vadinamas plėve arba "pericardium".

Tai yra savotiška apsauga širdžiai. Kai toji plėvė užsidega, tai ši liga vadinasi "pericarditis".

Dažniausiai toks uždegimas pasireiškia po sunkesnių ligų, kaip tai plaučių uždegimo, krūtinės sužeidimo ir reumatizmo.

Ši liga, jei neatsiranda kitokių komplikacijų, nebūna pavojinga, tačiau ji visada sukelia įvairių komplikacijų širdyje.

Kaip žinome, per širdį pereina visas mūsų kraujas.

Jei kraujuje pasitaiko bakterijų, tai jos patenka į širdies plėvę ir ten pradeda daugintis.

Kūno temperatūra pradeda keistis; nakties metu gali pakilti iki 104— 105 laipsnių, dienos metu nukrinta žemiau normalios, 98.6 laipsnių temperatūros.

Tuomet žmogus ima drebėti kaip nuo tikro šalčio žiemos metu.

Gydymui šios ligos pirmoje eilėje naudojamas penicilinas. Jo teikiama pacientui nuo 1 iki 2 milijonų vienetų per parą, o kartais ir daugiau.

Ligos gydymas gali užsitęsti nuo vienos savaitės iki mėnesio laiko.

Tame atsipeikėjimo laikotarpy, ligoniui nepatartina sunkiai dirbti, protiniai ir fiziniai, saugėts nuo peršalimo ir valgyti tą, ką gydytojas pataria.

Paliestas širdies plėvės uždegimo ligonio veidas pamėlynuoja, kvėpavimas apsunkėja, dažnai pakrečia drebuliai, krūtinėj jaučia širdies spaudimą.

Kartais atsitinka, jog pasėkoj tokios ligos, plėvė kai kur "priauga" prie širdies ir trukdo jai normaliai pumpuoti kraują.

Tuomet gali būti reikalinga padaryti operacija, kad atskirtų vieną nuo kitos ir atpalai duotų širdį.

Bendrai imant, visi širdies negalavimai tur būti nuodugniai ištirti ir be jokio atidėliojimo—prašalinti.

JIS MOKĖJO PASIRINKTI TINKAMĄ MAISTĄ

Pereito šimtmečio pabaigoje, škotas gydytojas dr. J. Steward buvo atvykęs Lietuvon studijuoti kuo maitinosi to krašto žmonės.

Dr. Steward patyrė, jog lietuviai mažai valgo kvietinės, bet daugiau ruginės duonos, kuri teikianti daugiau energijos.

Vietoje balto cukraus, naudojamas medus, kuris maistingumo atžvilgiu esąs vertingesnis už cukrų.

Dėl šaltesnio rudens ir ilgesnės žiemos, Lietuvoje gali augti apribotas skaičius įvairių daržovių.

Užtai ten vartojama daugiau mėsos, kopūstų, bulvių, burokų ir įvairių vaisių.

Pasak to škoto gydytojo, lietuviai "intinktyviai" sugeba pasirinkti tinkamą maistą, kuris aprūpina juos pajėgumu atlikti sunkesnius žemės ūkio darbus.

Praktiški Patarimai

KAS PRISIDEDA PRIE ŠIRDIES PRIEPUOLIŲ

Po 17 metų studijų, dr. William Kannel, direktorius National Heart draugijos, ir kiti gydytojai priėjo išvados, jog širdies atakas gali paskatinti rūkymas cigarečių, nutukmias, dažni ir perilgi sėdėjimai, o taip pat ir rūpesčiai.

Kas neprisideda prie širdies ligų, tai trūkumas miego, gėrimas su saiku kavos ar alkoholiaus, bata, kava, o dažnai patiekdavo su degtine arba vynu.

Lietuviški meduoliai 17-tam šimtmety pasiekdavo įvairius miestus vakarų Europoje.

Šeimininkėms

SVOGŪNŲ SOSO PAGAMINIMAS

Reikia paimti:
2—3 svogūnus,
3 šaukštus sivesto,
1 šaukštą miltų,
1 stiklinę buliono sriubos ir truputį cukraus,
druskos žiupsnį, acto skoniui.

Smulkiai supiaustyti svogūnus, reikia juos pašutinti sviesto, sviesto reikia paimti trys šaukštai ant, lengvo ugnies kepant.

Atskirai paimti:
1 šaukštą miltų,
tiek pat miltų,
iš kurių paruošti užpylimą drauge su bulionu.

Gale pridėti:
šutintus ir per sietą,
petrintus svogūnus,
truputį cukraus,
druskos ir
pagal skonį acto.

KUMPIS SU RŪGŠČIAIS KOPŪSAIS

Paimti:
½ svaro kumpio,
3 uncijas sviesto,
½ kvortos rūgščios giretinės,
2 svarus rūgščių kopūstų ir
2 obuolius.

Ištepus formos dugną sviestu iškloti dugną kopūstais vien colio storumo.

Apdėti gabalinlu sviestu ir nuluptais obuoliais, supiaustyti tais skiltelėmis, o pabaigoje sudėti kumpį, supiaustytą juostelėmis.

Viską apipilti rūgščia grietine ir įstatyti vienai valandai į karštą krosnį.

GERTINAS KASDIEN ŠIS MIŠINYS

Dietos specialistai pataria visiems, kurie neturi progų apsirūpinti balansuotu maistu, išgerti kasdieną tokį skysčių mišinį:

4 uncijas morkų sunkos;
2 uncijas celery sunkos,
2 uncijas obuolių sunkos.

Kiekviena iš tų sunkų turi savyje naudingų mineralų. Pvz. celery yra turtinga sodium, kurie centralizuoja rūgštis skilvy, ramina nervus ir pan.

Iš morkų mūsų kepenys pasigamina labai svarbų vitaminą A..

--Obuolių sunka, be tam tikrų mineralų, turi savyje vitaminą C, kuris saugo nuo infekcijų ir padeda virškinimui

Morkas, celery ir obuolius galima valgyti ir žalius; tas padeda apvalyti dantis.

SENESNIAIS LAIKAIS LIETUVŠKI MĖDUOLIAI BUVO PAGARSĖJĘ

Tešla sumaišyta su medum ir iškepta, jau buvo žinoma Lietuvoje ir seniausioje gadynėje.

Prie šio kepimo buvo pridedama: :: :
sviesto,
miėlių,
grietinės arba
sodos.
..Ne gana to, pridėdavo:
cinamono,
kvepiančių pipirų,
gvazdikų,
muškato žiedo ir
riešutų,
apelinų žievelių,
geltonojo imbero,
cukraus,
kiaušinių.

Sudėjus tiek visokių prašmatnybių, turėjo išeiti kas nors gero, skanaus.

Meduoliųs gamindavo įvairios formos, spalvos ir kietumo.

Juos valgydavo su piemu, ar-

NUOTRUOPOS

Patarimai šeimininkėms, dirbančios moteries rankų priežiūra

Mūsiškės moterys, kurios atlieka įvairius naminius darbus, skusdamos bulves, paruošdamos daržoves, plaudamos ir valydamos grindis, neprivalo užmiršti apie savo rankas.

Kiekviena šeimininkė privalo kasdieną surasti minutėlę laiko rankų priežiūrai.

Tai nėra sungus uždavinys. Atlikus darbą, gerai nuplaukite rankas su muilu ir šepetuku, o paskui patrinkite lemono (citrinos- sunka, kuri prašalina užsilikusias nuo daržovių dėmes ir išbaltins rankas.

Paskiau reikia nuplauti vandeniu ir nušluostyti sausu rankšluosčiu.

O kuomet rankos visai nudžius, patepkite kremu, kuriame nėra perdaug riebalų.

Taip darydamos kasdieną, jūs išlaikysite gražias rankas, dėl kurių nereikės gėdytis.

Klasikas — tai rašytojas, kurį galima girti neskaičius.

—G. Chesterton

MOTERS GROŽIS — DAR NESUDARO VISUMĄ

Daugelis moterų veik per visą savo gyvenimą didvyriškai stengiasi pasiekti, išlaikyti ar atgauti grožį.

Ir kaip kiekvienam kare, kova už grožį pareikalauja nemažai laiko, pinigo ir pastangų.

Kodėl gi moterys taip užsispyrusiai ir dažnai nesėkmingai bando nugalėti gamtą ir laiką?

Taip įvyksta dalinai dėl to, kad yra manoma jog gražesnė moteris turi lengvesnį ir laimingesnį gyvenimą.

Tikrenybėje gi atsitinka visai priešingai: grožis kartais nustelbia laimę ir trukdo jai atlikti atsakomingą (žmonos ir motinos vaidmenį.

Jau iš mažų dienų girdėtose pasakose yra įspėjama, jog gražuolės merginos gali tikėtis pavydo ir neapykantos iš moterų, kurios nėra taip "laimingos".

Bet tose pats pasakose gražuolės piešiamos kaipo kilnaus būdo, kuklios, meilės ir geraširdės, kas toli gražu taip nepasireiškia tikrovėje.

"Gražumas yra vertinga ypatybė" — gali ne vienas pasakyti.

Argi ji nesuteikia pasitenkininimo, nepadidina draugų skaičiaus ir neužtikrina tinkamesnio vedybinio partnerio?

Taip, grožis sugebės tą padaryti. Bet ar tuomet jau bus atsiekta laimė? Vargiai.

Tos rūšies asmenys greitai įgyja ir tokių neigiamų ypatybių, kaip išdidumas, egoizmas ir viršenybės jausmas, o tas viskas apsunkina jos santykius su kitais žmonėmis ir nustelbia geresnes vidines ypatybes.

Taigi, nors grožį privalo palaikyti kiekviena moteris vienok ji neturėtų tapti jo verge ir pamiršti visą eilę kitų, daug svarbesnių būdo ir elgesio privalumų.

KIEK MES IŠKALBAME VALANDŲ

Specialistai apskaičiavo, jog kiekvienas mūsų ištaria kasdieną vidutiniškai trisdešimts tūkstančių žodžių.

Psichologai ir lingvistai tvirtina, jog penktą dalį dienos žmogus praleidžia kalbėdamas.

Laike minutės ištariam 150 žodžių, tai yra 9,000 per valandą. ir t.t.

pet.

Trumpos Žinios

Paskirė aukas šiems tikslams

Paskirtos aukos: Laisvinimo reikalams— Amerikos Lietuvių Tarybai—$1.00; "Sandaros" laikraščiui — $100; Lietuvos Fondui $100; tai bus jau trečias kp. įnašas po $100 (iš viso $300).

Esame netoli Miami, Fla. Matėme žydinčias palmes—tiesiog puiku. Aplinkui balos, pelkės ir apelsinų sodai tęsiasi ligi 10—15 klm. Matosi ir ūkininkai, kurie verčiasi gyvulių auginimu. Balų platybės, ir ančių daugybės. Florida yra apleista, net prie van denyno daug smalos sumaišytos su smėliu. Privačių vietų yra gražių. Nepaprastai didelė statyba.

Dr. J. Z-ckas.

GĖLIŲ PARODA

Chicagoje, McCormick parodų rūmuose, 22 gatvė prie ežero, nuo kovo 24 iki bal. 1 d. įvyks gėlių paroda, kuri užims 300,000 kvadratinių pėdų. Jos rengėjai skelbia, kad tai bus didžiausia pasaulyje gėlių paroda.

Lietuvių Moterų Draugijos

Apšvietos eilinis susirinkimas įvyks sekmadienį, vasario 11 d., 2 v. p. p. Hollywood salėj, 2417 W. 43 St.

Narės kviečiamos atsilankyti, išgirsite raportus ir aptarsite kitus reikalus, taipgi laikas užsimokėti nario mokest..

Po susirinkimo bus vaišės,

Rožė Didžgalvis, rašt.

Trijų Metų Mirties Sukaktis

A. + A.

ANTON RADVILAS

Gyveno 2305 West 103rd Street

Mirė 1970 m. vasario mėn. 1 d., sulaukęs 78 metų amžiaus. Gimęs Lietuvoje, Šiaulių ap., Šiaulėnų v., Pilvelių km.

Palaidotas Lietuvių Šv. Kazimiero kapinėse.

Paliko nuliūdę: žmona Vincenta-Varnaitė; duktė Irene Balzekas, žentas Stanley Jr., trys anūkai: Stanley III, Robert ir Carole, ir daug kitų giminių.

Mūsų brangiam Anton Radvilas pagerbti buvo laikomos Šv. Mišos Šv. P. Marijos Gimimo par. bažnyčioj vasario 1 d.

Mes Tavęs, Mūsų Brangiausias, niekuomet neužmiršime. Tu pas mus jau nebesugrįši, bet mes anksčiau ar vėliau pas Tave nueisime. Tebūna Tau lengva ši žemelė.

Nuliūdę lieka: Žmona, duktė, žentas ir anūkai.

SOCIALINIS DRAUDIMAS - MEDICARE

SKYRIŲ REDAGUOJA TEISININKAS PRANAS ŠULAS

4436 So. Washtenaw av., Chicago, Ill. 60632 Tel. CL 4-7965

Klausimas ir Atsakymas

KL. Kiek Illinois mokesčių mokėtojai turės užpildyti mokestines formas? Alg.

Į šį užlausimą atsakė Roger C. Beck, šiaurinės Ill. dalies distrikto direktorius iš Internal Revenue, teigdamas, kad šiais metais mažiau mokesčių mokėtojų turės užpildyti mokestinius pareiškimus (tax teturn).

Dabar pavienis asmuo jaunesis negu 65 m. amž. turįs pajamų (gross income) mažiau kaip $2,050 per metus neprivalo užpildyti mokestinio pareiškimo. Tas priklauso ir studentams, teigė direktorius Mr. Beck.

Nereikalaujama mok. pareiškimų pildyti 65 m. ar vyr. amž., nežiūrint, kad jo pajamos (gross income) buvo $2,800 ar daugiau. Vedusių porai, gyvenančiai kartu ir pildantiems bendrą pareiškimą (joint return) neprivalo pildyti, nežiūrint to, kad jų bendros pajamos yra $2,800 ar daugiau, ar 2,500, jei vienas jų yra 65 m. ar vyresnis, ar $4,300, jei abu yra 65 m. ar vyresni.

Tačiau nors jei jų pajamos yra mažesnės šios ribos mokestinį pareiškimą privalo užpildyti, kad gautų atgal tuos mokesčius, kurjuos jam iš algos (uždarbo įmonė (įstaiga) atskaitė—pasakė dir. Beck.

IRS leidinys — Publication—528, "Information of Fillins Your Tax Return", turįs daugiau smulkesnių informacijų; jis dovanai gaunamas IRS distrikto įstaigoje. —pr. šul.

KL. Aš kaip vyr. amžiaus asmuo užpildžiaus pareiškimą, kad gaučiau subsidiją pagal Ill. buv. gubernatoriaus Ogilvies pasirašytą įstatymą, kuris jau seniau įsigaliojo. Tačiau tos lengvatos iki šiol negavau. Tik man pranešta, kad trumpu laiku atsaką gausiu. Gal jūs žinote kiek dar reikia laukti? .. .. J.

ATS. Nors pamažu ratai rieda, bet atsakyma netrukus gausite. Tie asmenys, kurie registravosi sausio mėnesį, gali atsakymą į aplikaciją sulaukti balandžio mėnesį, o pinigus už 2-jų 3-jų mėnesių vėliau. Taip paaiškino spaudai Mr. Clarence Ipman iš Governor's for Senior Citizens įstaigos.

Tie, kurie dar nesiregistravo gali jam parašyti laišką adresu: 203 N. Wabash Av., room 2208, Chicago 60601 arba paskambinti tel. 793-3287.

Šiuo reikalu lietuviškai paaiškinimus suteikia LB Soc. klubo valdyba, 3548 S. Emerald ave., Chicago, Ill. 60608 (tel. po 6 v. vak. LA 3-1348.) pr. š

Svarbūs Faktai

PIRMOSIOS PAGALBOS KURSAI NEMOKAMAI

Vasario 13 d. Amerikos Raudonasis Kryžius atidaro dienos metu pirmosios pagalbos kursus. Ten rodys kaip išvengti nelaimės, jei įvyksta akcidentas, nurodys kaip suteikti susižeidimo atveju pagalbą. Bus nurodoma kaip sustabdyti kraujavimą sutvarkyti lužimus kaulų, atgaivinti kvėpavimą, šoką ir kit.

Kursai yra nemokami, tik reikės sumokėti $1.35 už knygelę ir vykdant praktiką už žbandažus; įstojimo minimalus amžius —14 m. Registruotis 10 v. r. iki pietų, 231 kamb., Mid-America skyriuje, American Red. Cross, 43 E. Ohio.

Pirmosios pagalbos praktika gali padėti jums gyvenime. Ir tai yra dovanai. Jūs galite būti taip laimingi. **Magd. Š-nienė**

JŪS ESATE KVIEČIAMI . . .

"Your Social Security" programa remiama Loop Social Security įstaigos ir Centralės YMCA Community kolegijos, pradės pavasario kursus vasario 13. Pamokos bus antradieniais per 8 savaites nuo 6—7 v. vak. Centrinės YMCA patalpose, 19 So. La Salle. Kursai yra nemokami.

Pamokas dėstys Social Security administracijos reprezentatyvas ir dėstys šias sritis:

Retirement, polikuonys, (Survivors, nedarbingumo (disability) pašalpos ir Medicare ir kt.

Įsirašyti gali tiek vyrai, tiek moterys, Registruotis 211 W. Wacker Drive kasdien nuo 9—7:30 v. v. arba šeštadieniais iki 2:30 p. p. tel. YMCA 222-8300).

Įstokite be atidėliojimo! **p. š.**

TEISĖJĄ KAZĮ JUKNIŲ-JUKNEVIČIŲ PALAIDOJUS

Sausio 30 d. 10:15 v. val. prie savo namų Chicagoje širdies atakos ištiktas krito Marijampolės apyg. teismo teisėjas Kazys Juknius Juknevičius, nuvežtas į Šv. Kryžiaus ligoninę, sąmonės neatgavęs — mirė.

Velionis buvo pašarvotas Lakavičiaus laidotuvių koplyčioje, kur vasario 2 d. vyko atsisveikinimas. Liet. Teisininkų d-jos vardu atsisveikinimo tartame žodį teis. Al. Budreckas teigė, kad išeivijoj 1946 m. jiedu susitiko Heidelbergo universitete kaipo teisių fakulteto doktorantai;1953 m. kartu išlaikė R. E. brokerio egzaminus.Jam visada rūpėjo Lietuvos laisvė. 1916 m. jis tarnavo rusų armijoj, atsirado Rumunijoj 1917 m. po abiejų Rusijos revoluicijų Rumunų Fronto lietuvių karių delegatai suvažiavę nutarė, kad Lietuva turi būti laisva ir nepriklausoma. Jo ranka rašyta rezoliucija buvo paskelbta vėliau ir lietuvių spaudoje. Jis buvo išėjęs pensijon. Buvo labai socialus, dalyvaudavo suvažiavimuose, subuvimuose, parengimuose. Jis domėjosi lietuvių kalbos istorija ir ruošėsi išleisti knygą. Miškininkų vardu atsisveikino J. Žemaitis, Dzūkijos vardu—J. Venclovas, Karių — prof. Dirmantas. — K. Juknius norėjo aplankyti Lietuvą, Austriją, Vienos universitete norėjo dėstyti lietuvių kalbą, pavadžiojant med. kand. Leoną Šulą. Dėja staigi mirtis sutrukdė jam tuos projektus įgyvendinti.

Švč. Marijos Gimimo bažnyčioj kan. Zakarauskas atlaikė gedulingas pamaldas ir pasakė gražų pamokslą, dalyvaujant artipilnei bažn. giminių, pažįstamų bei kolegų. Virš 30 automobilių vilkstynė palydėjo velionį į Lietuvių Tautines kapines; gal būtų daugiau palydėję, jei kai kurių apytuščių automobilių vairuotojai norinčius būtų pavežėję.

Dėl staigios teisėjo K. Jukniaus mirties nuoširdžią užuojautą reiškiame broliui Juozui, jo vaikams, Eugenijai Barškietienei su šeimom Aligiu ir kt. giminėms ir kartu liūdime: —

Algirdas Aglinskas, Juozas Goceltas, Leonas, Magdalena ir Pranas Šulaičiai

R. NIXONAS NOMINUOTAS NOBELIO PREMIJAI

Prez. Nixonas yra tarp kandidatų gauti taikos Nobelio premiją 1973 m. Bet Skandinavijos politiniai šaltiniai doleidžia mažą galimybę laimėti.

Net visiškai J. A. Valstybių pastangomis likvidavus Indokinijoje karą, tai Skandinavijos opinija nepriims prez. Nixono kaniddatūros tai premijai gauti, nes perilgai užsitęsė Indokinijoj karas. Ypač Norvegijoje buvo suliepsnojusi didelė kritika prieš prez. Nixoną dėl atnaujinimo bombardavimų šiaurės Vietname.

Pagrindinis Nixono kandidatūros į Nobelio premiją motyvasbuvo, jo kelionė į Maskvą ir Pekiną, kur šiek tiek sušvelnino tarpvalstybinius santykius.

Belaisviams aprangą žada duoti veltui

Vyrų aprangos pramonė paskelbė, kad pasirengusi grįžtantiems iš belaisvės apdovanoti pilną garderoba, kurie to pageidaus.

EUROPIEČIUS SPAUDŽIA MOKESČIAI

Mes skundžiamės dideliais mokesčiais, bet daugelis kraštų Europoje gyventojus, mokesčiai jau dabar, spaudžia daug daugiau ir mokesčiai 1973 m. dar pakeliami.

Labai iškilo išlaidos gyventojų aptarnavimui ir socialinės šalpos.

Padidėjus išlaidoms nebeįstengia subalansuoti savo biudžetų.

Olandijos valdžia jau paskelbė visą eilę taksų pakėlimą. Taksai pakelti beveik ant visų prekių ir patarnavimų, panašūs į mūsų sales taksus, pakelti nuo 14 proc., o dabar bus 16 proc. Specialūs taksai mašinoms nuo 15 proc. pakeliami į 17 proc.

Visi pajamų mokesčiai bus pakelti procentualiai, tik kiek mažiau pakeliant žemų pajamų skalėje. Korporacijų taksai pakeliami nuo 46 proc. iki 47 proc.

Nors ir praeis taksų pakėlimai, bet numatoma, kad visvien dar neįstengs išlyginti savo biudžeto.

Danijoje daugeliui daiktų pakeliami sales taksai. Alkoholiniams gėrimams taksai pakeliami 13 proc., gazolinui net 20 proc.

Taipgi pakeliami mokesčiai cigaretėms ir dabar kainuos 1.10 dol. vienas pokelis.

Pakeliami taksai turės išlygin ti numatomus sumažinimus pajamų mokesčių žemesniųjų pajamų gyventojams.

Šveicarijoje iki šiol jau turėjo aukščiausius taksus vakarų Europoje. Visvien jie dar negali išlyginti savo biudžeto. Kad sumažintų spragą, pakelia specialus krašto taksus nuo buvusių 2 proc., dabar bus 4 proc. Norėjo pakelti taksus už degtinę ir cigaretes, bet nepavyko.

Vakarų Vokietiją spaudžia kylančios išlaidos socialinei šalpai ir gyvenutojų aptarnavimui. Numatoma kad dar šiais metais bus peržiūrėti taksai ir pakelti, kad sumažintų deficitą.

Šveicarija numato pakelti 10 proc. pajamų mokesčius ir prekių pardavimo mokesčius. Iki šiol Šveicarija turėjo mažiausius mokesčius, bet kylančios šalpos išlaidos, verčia kelti esamus mokesčius.

Anglija spaudžiama kylančios infliacijos, numato artimoje ateityje peržiūrėti savo mokesčių sistemą. Bus siekiama kuriuo nors būdu apdėti aukštesniais mokesčiais, aukštesnių pajamų gyventojus. **Ad. P.**

Kelios Žinutės

BROCKTON, MASS.

Sandaros 24 kuopa išsirinko valdybą

I.L.T. Sandaros kp. 1973 m. valdybos sąstatas: pirm. P. Gailgalas; vicepirm. T. Miliauskas; sekr. V. Bradtneris, fin. sek. P. Viščius; ižd. J. Pašakarnis; direktoriai: B. Aukštikalnis; J. Balutis, V. Baškauskas; kontrolės komisija: P. Juškevičius, J. Mickevičius, T. Pileckis.

Paminės Vasario 16-tą

Pagal Sandaros statutą 24 kp. kiekvienais metais mini Lietuvos Nepriklausomybės atstatymo šventę.

Šiemet toks minėjimas bus vasario 19 d. 1 v. p. p. Tai bus iškilmingi pietūs su atitinkama programa. **V. B.**

Dievo Karalystės Žinios

TĖVAS, SŪNUS, IR ŠVENTOJI DVASIA

2.

Biblija taip pat kalba apie "Šventąją Dvasią". Einant nesusipratimo keliu, sakoma, kad Šventoji Dvasia yra asmuo, trečioji galinga esybė, jėgoj ir garbėje lygi Tėvui ir Sūnui, vienok kokiu tai slaptingu būdu ji esanti vienas ir tas pats asmuo. Bet mes nematysime, kad šitoki nuomonė nesutinka su Šventuoju Raštu. Tikrenybėje Šventoji Dvasia, apie kurią taip daug kalbama Šventajame Rašte, yra šventoji Dievo galybė arba įtekmė—Dievo jėga, kurią jis naudoja savo tikslų ir nutarimų įvykdimui. Tyrinėjant Šventraščio liudijimus tasai faktas pasidarys labai aiškiai įmatomas.

Jehovas, Meilės Dievas

Įsitikinę į pasklidusias klaidingas nuomones apie Jehovą, daugelis mano, kad jis žiaurus ir sąjausmo neturįs asmuo, reikalaująs nuožmaus nubaudimo visų, kurie pasipriešina jo valiai. Kurie taip mano, tie žiūri į Jėzų kaip į meilingą Biblijos Dievą, kuris atsistojo tarp rūstojo Sutvėrtojo ir žmogaus, kaip žmonijos Atpirkėjas ir Išganytojas. Šita nuomonė aiškiai pasirodo mažos mergaitės atsakyme į klausimą, ką ji pirmiausia darys, kai sueis į dangų, jos atsakymas buvo, kad ji pasislėps už Jėzaus, kad Dievas nepamatytų jos.

Tyrinėjant Šventąjį Raštą ir norint sužinoti ką jis sako apie "meilės ir gailestingumo Dievą", pirmiausia yra svarbu pastebėti, kad aiškiai pasakyta, kad pats Jehova taip pat kaip ir Jėzus turi savyje meilės jausmus. Apaštalo laiške Titui 3:4 kalbama apie Dievą kaip apie mūsų "Išganytoją", ir ten pasakyta, kad jis malonus ir meilingas. Šitas Šventojo Rašto pareiškimas parodo, kad jis yra pats išganymo plano Autorius, Jėzus, gi yra jo nuoširdus bendradarbis. "Nes Dievas taip mylėjo pasaulį, kad davė savo viengimusįjį Sūnų, kad kiekvienas, kuris į jį tiki, nežūtų, bet turėtų amžinąjį gyvenimą." — Jono 3:16; I Jono 4:9, 10; Žydams 10:5-7.

Vardas Jehova reiškia pats per save esąs, arba Amžinasis. (Dr. James Strong) Biblijoje tas vardas taikomas išimtinai Sutvertojui, didžiajai Pirmai Priežasaulį, kad davė savo vieningimučiai. "Nuo amžių ir per amžius tu esi Dievas" yra tai vienas Šventosios Dvasios įkvėptojo rašytojo pareiškimas, parodantis, kad Johova nėra sutverta esybė, bet pats visų dalykų Sutvertojas. (Psa. 90:2) Vardas Jehova niekad nėra pritaikomas Jėzui.

Jehova yra Senojo Testamento žodis, kurį nenaudojo Naujojo Testamento rašytojai turbūt dėlto, kad jie manė, jog tasai vardas yra per šventas vartoti kitų kalbų vertimuose, arba gal dėlto, kad jie negalėjo graikų kalboj tinkamo žodžio rasti to vardo išreiškimui. Bet tai nereiškia, kad Jehova yra tik žydų tautos Dievas, kaip kaikurie nori mus įtikinti. Jis yra vienintėlis tikrasis Dievas, visatos Kūrėjas, ir tai, tas, kuriame visi gyvi, sutvėrimai gyvena ir juda ir yra.—Ap. Darbai 17:24-28.

(Bus daugiau)

Kas įdomaujates apie Tiesą, mes prisiųsim veltui knygelių.

Kreipiktės šiuo adresu:

Lithuanian Bible Students

212 E. 3rd Street,

Spring Valley, Ill. 61362

PASKAITOS IR TYRINĖJIMAI

atsibūna kiekvieną sekmadienį, svetainėje Y.M.C.A., 6235 S. Homan Ave., prie 63rd St., nuo 10—12 val. ryto.

Kviečiame visus, norinčius susipažinti su Dievo tiesos žodžiu, ir per jį surast išganymo kelią.

Įėjimas nemokamas, kolektų nėra.

Švento Rašto Tyrinėtojai

PASSBOOK SAVINGS...

the best way to save regularly!

5% a year

Paid and Compounded Quarterly

OUR SAVINGS CERTIFICATES EARN UP TO 6%

see us for HOME financing.

AT OUR LOW RATES

WITH REPAYMENT TO FIT YOUR INCOME...

INSURED UP TO $40,000

Mutual Federal Savings and Loan

2212 WEST CERMAK ROAD CHICAGO, ILLINOIS 60608

PETER KAZANAUSKAS, *President* Phone: VIrginia 7-7747

HOURS: Mon.Tue.Fri.9-4 Thur.9-8 Sat. 9-1

66 YEARS SERVING CHICAGOLAND

FRANK'S T V. & RADIO, Inc.

Didelis pasirinkimas įvairiausių televizijų, radijo stereo aparatų. — Oro vėsintuvai. Spalvotos televizijos aparatai — Pardavimas ir taisymas.

3240 SO. HALSTED STREET — Telef. CA 5-7252

SANDARA

Help wanted Male

MAINTENANCE individual w-electric knowledge to work on high speed machines. Fast growing company. Salary open. Contact Verne Wilson 446-6900.

Balzeko Lietuvių Kultūros muziejus rengia metinį banketą kovo 11 d. Chicago Drake viešbuty, kur bus pagerbta p-nia Lietuvos konsulė Juzė Daužvardienė.

Real Estate

7 EXTRA LGE RMS. Brk. raised ranch, St. Thomas More Par. Natural firepl., cptg & drapes thru-out. 2 full baths, all appls. Fin. bsmt. w-wet bar 2½ c. gar. Walking dist. to schol. & shops. Call after 6 p.m. 925-1881

OPEN HOUSE SUN. 12-5 MORTON GROVE. 7549 Wilson Terr. Cent. A-cond. 3 bdrm. bi-level. Lg. liv. rm. w-din. area. 2 C.T. ba. Pan. fam. rm. $39,990. Call 398-4167 weekdays, 966-0936—Sunday.

HEGEWISCH — 3 bdrm., brk. ranch. W-W cptg. Full bsmt. 1½ ba. Lg. fam. rm., crpt., gas ht., gas ht., a-c., humidifier, refgr., range. 42x125 fncd. crnr. lot. New 2 c. gar. Owner. 646-1175. $37,500.

GEORGIAN — Vic. Kimball — Peterson. 5+bdrms., sep. fam. rm., fin. bsmt., 2 frpla., 3 full ba., 2½ c. gar. W-elec. eye. A.C. C pr. lot. w-adjacent lot avail. Many extras, $75,000. 478-0290.

Household help

COMPANION

Live in nice No. West home. Lite hewk.-cooking for one lady. profer someone on Soc.Sec. Own rm., board, sal. open. 631- 3828

COOK —EXPERIENCED. Plain cooking, Live in, own rm. bath & TV. Nr. Northside. Weekends off. Excellent transportation. Top wages. References. Write Box 1310, 7 W. Madinson, Chicago 60602.

HOUSEKEEPER-COMPATION.

★

Live in if possbile.
Room and board plus salary.
Private rom; housekeeping.
834-4142

FLOSSMOOR AREA — Lite hsework; care of 1 child 8 mos. Live in. Prv. rm.; bath; TV. Top sal.
Tues.; Wed free.
Call 747-9391

Real Estate

CHICAGO RIDGE
By Bldr. Open Sunday 1 to 5.
7001 W. 100th St.
NEW DELUAE 5 FLAT
3 htd. garage, Owners apt. w-attach. gar. 598-1010

SKAITYTOJŲ NUOMONĖS

Žurnalistas Vyt. Zalatorius, LB Vid. Vakarų apygardos valdybos narys, savo rašte JAV L. Ž.S. centro valdybai rašo: "Kaip s-gos narys aš protestuoju prieš kol. E. Šulaičio gėdingą ir neteisėtą pašalinimą iš mūsų eilių, nes tai nieko neturi bendro su mūsų organizacijos tikslais ir funkcija... Geriausiu atveju jūsų sprendimas yra profesinio pavydo padiktuotas, o blogiausiu — prilygsta Solzenicino pašalinimui iš komunistinės rusų rašytojų sąjungos!..." Jis ragina sušaukti naują cv posėdį šiam klausimui persvarstyti. Tuo reikalu buvo rašyta ir L.Lietuvoje, kur kun. Vaišnį priskyrė prieraganų medžiotojų, nors jis pats prieš tai buvo pasisakęs prieš pa našius medžiotojus. petitas

Business Opp.

WELL Estabished business in progressive rural area of Menominee Country. Michigan, automotive store, farm supply warehouse and inventory. Reply: Box 127, Stephenson, Michigan, 49887.

Household Help

HOUSEKEEPER — CHILD CARE. Live in my North Side home. Prv. rm. board, good weekly salary. Care of 3 children. Responsible, w-refs. 327-8497.

Female Help

NEW TRIER TOWNSHIP HIGH — Winnetka, has opening for food preparation woman. Excellent working conditions. Unifoms furnished. Hrs 7:30 a.m. to 3:0 p. m. 446-7000, Ext. 354.

TAVERN & RESTAURANT — Pewaukee Lake — Est. 3 Story bldg. Bsmt. barn storage. Main bar, dining rm. aud kit., liv. quarters, 3 bdrm. 5 rm. 3d. story. S. 150 ft. frontage. Priced to sell by owner. Write or call R. Paulik, 347 Park Av., Pewaukee, Wisc. 53072. PH. 414-691-9967

NR. SHOPPING AREA
Modern, luxurious living. 3 bdrm., workshop, 2 car gar., rented store. Beaut. interior.
$19,500
468-6580

BRIDGEVIEW 8 FLAT — 4—2 bdrms., 4—1 bdrm., Cptg., air cond., pvt. parking, h otwater heat.
$127,000
599-0032 Owner

WANTED
—Retired couple to live on and manages 30 acre estate near Waukegan, Illinois.
332-4132

Real Estate

CALIFORNIA — 19 Unit Motel, Pool, plus 6 unit Apt. Bar and Restaurant, liquor lic. 1½ ac. Asking $270,000. Howell R. E., P. O Box 9239, So. Lake Tahoe, Cal. 95705.

Business Oppt.

CONVENIENT FOOD STORE
Schiller Park. Well est. 8 yr. Wine and beeer licence.
$6,50 + inventory.
Call owner at 678-8304

Complete Leather Press Print Shop w-bindary Equip. A-1 cond. Brk. bldg. available w-2 apts. Mid 30's. So. suburbs. Owners ret. Call Mon—Fri.
PU 5-8749 from 7—3.

Real Estate

DES PLAINES—3 bdrm. bi-level, alum. siding, attached gar., cent. air., alum. storms and screens, stv., refg., washer-dryer, new shag cptg., partial bsmt. Low taxes. $42,500. For appt. 827-3907.

Jei jūsų gyvenimas nėra kaip rekiant, tai reikia jums maldelę, parašant man laišką ir mes jum prisiųsime tą maldelę, kuri pagerins jums gyvenimą.

Laiškus rašykite šiuo adresu:

Jonas Schultz,
3232 S. Canal Street,
Chicago, Ill. 6616.

Sekmadieniais nuo 12 iki 3 v. po pietų, galite pasimatyti su manim.

NORTH CAROLINA — 13—1—5 Ac. fresh mater stream, 5 Acre eleared. Nr. Lenoir + indust. ctr. Priced to sell by owner..
PH. Darlene Williams.
704—728-7116

Kas Naujo Chicagoje

Ir Mūsų Lietuvikose Apylinkėse

MIRĖ ILGAMETIS IR ŽYMUS VEIKĖJAS DOMINIK PIVARONAS

Prieš keletą dienų pasėkoje susirgimo influenza mirė vienas žymiausių veikėjų - veteranų Dominikas Pivaronas. Jis išgyveno 94 metus.

Dominikas Pivaronas daug dirbo lietuviškose organizacijose, ypatingai Sandaroje, SLA, ir Tėvynės Mylėtojų draugijoj. Jis taipgi buvo pirmas Lietuvių Tautinių Kapinių organizatorius.

D. Pivaronas buvo kilęs iš Užvenčio, Lietuvoj. Atvykęs į Chicagą, jis su savo broliu Petru pradėjo steigti duonos kepyklas.

Gaila netekus dar vieno žymaus veterano veikėjo ir Lietuvos laisvės gynėjo.

ŠIAULIAI RUOŠIA VASARIO 16 MINĖJIMĄ

Š. m. vasario mėn. 11 d. 2 v. po pietų Vyčių salėje Vytauto Didžiojo šaulių kuopa ruošia vasario 16-tos minėjimą su programa.

Po programos vyks šaulių kuopos metinis susirinkimas, bus renkama valdyba.

Po susirinkimo prie kavutės vyks draugiškas bendravimas.

—Jonas Kaunas

Atvirutė iš Mexsico

Rridgeportietis Juozas Ascilla gavo atvirutę nuo savo giminaičių Peter ir Aldonos Kitt (Kičas) iš Acapulco, Mexico. Jie ten leidžia smagiai laiką, minėdami savo 25 metų ženybinio gyvenimo. Oras esąs šiltas ir tykus. Petras ir Aldona išauklėjo sūnų Joną, Jeuira Viudes, ir dukrelę Petrisia, kuri neseniai baigė aukštesnę mokyklą. Jie gyvena Westchester, Ill: Geros sekmės, laukiant grįžtant.

Dėdė Juozas

Eržvilko Draugiško klubo

eilinis susirinkimas įvyks vasario 7, Hollywood selėj, 2417 W. 43rd St. 8 v. v. Nariai prašomi gausiai atsilankyti, nes yra daug svarbių reikalų aptarti.

Po susirinkimo bus vaišės

—E. M. M.

JONO BYANSKO MIRTIES METINIŲ PARODA

Ruošiamas a. a. Jono Byansko vienerių metų mirties paminėjimas Balzeko muziejuje vasario 11 d. iki 28 d. Bus rodomi įvairūs prisiminimai iš kelionių ir muzikinių pasirodymų. Parodai rengti komitetas. Iš k. į deš. Genovaitė Giedraitienė, Aldona Olis ir Stanley Balzekas, muziejaus steigėjas. A. a. Jonas Byanskas buvo "Birutės" choro dirigentas ir kitų chorų mokytojas.

Gienevieve Giedraitis, Aldona Olis, ir Stanley Balzekas Jr. ruošia muziko Jono Byansko vienų metų mirties sukakties paminėjimo parodą, Balzeko Lietuvių Kultūros muziejuje, 4012 S. Archer Ave., Chicago, Ill.

Ponas Byanskas per 20 metų buvo Birutės choro dirigentas ir meno vadovas. Choras jam įteikė dovaną gintaro ir meno drožinį kuris bus išstatytas šioje parodoje ir nuolatiniai liks muziejuje.

Jono Byansko paminėjimo paroda bus nuo Vasario 11, 1973 iki 27 dienos. Muziejus atdaras 7 dienas savaitėje nuo 1 val. popiet iki 4:30 val. popiet. Įėjimas laisvas (nemokamas).

Rengėjai kviečia visus Jono Byansko pažįstamus ir draugus aplankyti šią jam rengiamą paminėjimo parodą.

Praktiška Mašina Bulvėms Tarkuoti

TINKA VALGYKLOMS IR PRIVATIEMS NAMAMS

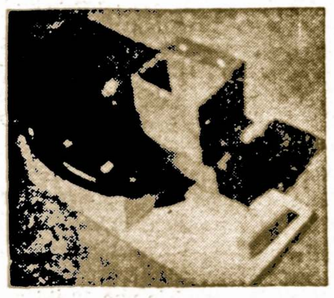

Ši Mechaniška Tarka Yra Mano Paties Pagaminta.

- Gerai atlieka darbą
- Lengva Operuoti
- Nebrangiai Kainuoja

102 SPRINGS STREET
WILLOW SPRINGS, ILL.

Viktoras J. Schults (Šukys)

DĖL INFORMACIJŲ, PAŠAUKITE TERMINAL 9-6823

COSMOS PARCELS EXPRESS CORP.
MARQUETTE GIFT PARCELS SERVICE
3333 So. Halsted St., Chicago, Ill. 60608.—Tel. 254-3320
2501 W. 69th St., Chicago, Ill. 60629. — Tel. WA 5-2737
Įvairių prekių pasirinkimas, automobiliai, motociklai, šaldytuvai, maistas, doleriniai Certifikatai.

V. VALANTINAS

TRUMPOS ŽINIOS

Iš Tucson, Arizona, buvo atvykęs į Chicagą Jonas Vaišvila, ir atvežė Sandarai įvairių vaisių iš to krašto.

★

Povilas ir Edwardas Gudoniai užprenumeravo Sandarą savo bobutei (Grandma- Armai Snyder, 6925 S. Cambell Ave.

★

Ona Indrelienė, 5316 S. Richmond St., savo gimtadienį celebruos vasario 8 d.

5.

Jonas Butkus, gyvenąs Roselande, mirė, sulaukęs 81 metų amžiaus. Jis buvo tėvas garsaus fotbolo žaidėjo Richord Butkus.

★

Geras mūsų tautietis, Juozas Tamošiūnas, gyvenąs Detroit, Mich., sumokėdamas Sandaros prenumeratą pridėjo dar ir $20 auką, už kurią mes esam labai dėkingi.

Gražiai paminėjo Vasario 16-tą

Vasario 3 d. Lietuvio Sodyboj, Califonria Ave., Lietuvos Nepriklausomybės Vasario 16 minėjime mokyt. Z. Girdvainytė aiškino himno žodžių prasmę. Anelė Kirvaitytė gražiai pagiedojo Tautos himną. Aktorius A. Brinka — plačiai apibudino Vasario 16 šventę.

Dr. J. Adomavičius aiškino pasitaikančius vidaus organų susirgimus gydymo būdus, pavaizduodamas visa tai ekrane.

Jis pristatė teis. Pr. Šulą, pažymėdamas, kad Chicagoj būta keli atvėjai, kai lietuviai veikėjai mirė nepalikę testameno, o jų turtą pasiima valdžia. Prelegentas savo išsamioj paskaitoje išdėstė kas gali sudaryti testamentą, kaip jį pakeisti; jis vykdomas po testatoriaus mirties. Po paskaitos buvo nemaža paklausimų, į kuriuos prelegentas išsamiai atsakė. Dalyviai pageidavo daugiau tokių paskaitų.

Svečiai buvo šeimininkių M. Bosienės, M. Goceltienės, A. Kirvaitytės gardžiais kepsniais ir cepelinais su grybais bei vaisių arbata pavaišinti

M. Š-nė

Sekmadienį, vasario 11 d., 11 val. ryte Gintaro salėje, 2548 W. 69 St., įvyksta Lietuvių Kraftsmanų klubo metinis susirinkimas.

Visi nariai kviečiami dalyvauti.

DĖMESIO

Kontraktorius parduoda du naujus bungalows (ranch) PALATINE, ILL., 567 So. Plum Grove Route.

Kiekvienas turi po 3 didelius saulėtus miegamus, dvi vonias.

Namai pastatyti ant didelių šviesų žemės sklypų prie labai gero susisekimo arti mokyklų ir bažnyčių.

Skambinti galima kiekvienu laiku, kalbėti su Mr. Jim Sheehan—tel: 392-1975

Reikalui esant parūpina paskolą.

Suteikė Auką „Sandaros" Fondui

Pastaromis dienomis Sandaros laikraščio fondui įteikė savo auką sekantieji geri mūsų tautiečiai ir tautietės.

Sandaros 24 kuopa, Brockton, Mass. $100.00
Joe Tamosiūnas, Detroit, Mich. 20.00
Povilas Sirgėdas, Cicero, Ill. 10.00
Po $5 aukojo:
Vera Kasiliauskas, Chgo;
Paul Grizas, Waukegan, Ill.
Po $3.00 aukojo:
Jonas Dvareckas, Worcester, Mass.,
Vytautas Macys, Worcester, Mass., ...
Juozas Krasinskas, Worcester,
Julius Gaidas, Worcester, Mass., ...
Jonas Ramonas, Gilbertville, Mass., ...
Sophie Budrick, Chgo,
J. Kapacinskas, Chgo,
P. Pleskevičius, Hamilton, Ont, Canada,
Juozas Tamašauskas, Fair Lawn, N. J.,
Barney Vedeikis, Hartford, Conn.,
Stanley Brazauskas, Hartford, Conn.,
A. Canedeo, Chgo,
R. Janušauskas, Yucaipa, Calif.,
K. J. Semasko, Yale, Mich.,
Ona Condux, Chgo.
Po $1.00 aukojo:
Mass., ...
Jonas Norkevičius, Worcester, Mass.,
Vladas Misiūnas, Chgo.

Mary Urbelis, ilgametė darbuotoja Našlių Klubo vėl yra Christ Community ligoninėje, 4440 W. 95th St., kamb. 616, lova 2. Kaip sveika buvo, daug darbavosi klubui į naudą. Ypatingai iškepdama skanių tortų dėl šokių ir piknikų. Dabar yra koja skaudanti ir nepavaikščioja jai metai laiko. Liukime dėl Marytės geros sekmės greitai pasveikti.

—Klubietė.

MOVING
Apdraustas Perkraustymas
Įvairių Atstumų
A. VILIMAS
823 WEST 34TH PLACE
Telef. FRontier 6-1882

VENERI METAI BE MUZ. J. BYANSKO

Jonas Byanskas

Vasario 11 d. sukanko 1-ri metai, kaip iš gyvųjų tarpo pasitraukė brangus pusbrolis ir mano bei mano vyro Petro atvykimo šin kraštan sponsorius muz. inž. Jonas Byanskas.

Jis, nors ir buvo gimęs šioje šalyje, gražiai kalbėjo lietuviškai. Užaugęs lietuviškoje dvasioje, uoliai ugdė ir puselėjo lietuvišką dainą. Statė operetas, ruošė koncertus, akompanavo solistams. Dirbo daug, enrgingai, visada stegėsi gerai atlikti pasimtąjį darbą, uždavinį. Ypač jo veikla buvo labai reikšminga tuo metu, kol lietuviškųjų darbo jėgų senosios išeivijos tarpe nedaug tebuvo, kol najieji ateiviai dar nebuvo išlipę į JAV krantą.

Nenagrinėsiu J. Byansko muzikinės veiklos, tejriminsiu ji kaip žmogų, kuris dirbo ten, kur jautės reikalingas, ir mylėjo muziką visa savo širdimi. Gyvenime jis buvo kuklus ir santūrus. Paskutiniais savo gyvenimo metais, sveikatai pašlijus, niekad neatsisakydavo paakompanuoti ar paruošti su solistais partijų.

Ir kai Bitūrės Choro dalyviai pernai rudenį surengė J. Byanskui pagerbti banketą, pamenu kaip šiandien, kaip jis džiaugėsi kad tiek daug buvo į banketą atsilankiusių, kad taip gražiai viskas buvo suruošta ir kad jis nebuvo pamirštas. Tai buvo gražus atpildas už jo ilgų metų darbą! Ir šias eilutes rašančioji, tai prisimindama, taip pat džiaugiasi, ir taria didelį ačiū visiems rengėjams, kurie, galėjo tai padaryti jam dar gyvam esant.

Ir dabar, minint mirties metines mano pusbrolio Jono Byansko, kurio namuose man su vyru teko dvidešimt su viršum metų gyventi, norėjau pasidalinti mintimis ir išreikšti gilią pagarbą tam kuklam ir darbščiam lietuviui.

O Tau, Jonai tebūna lengva šioji žemelė.

Ona Jonikienė

Patarnauju Namų Pirkime Ir Pardavime, Apdraudų Agentūra, Išrašomos Visų Rūšių Apdraudos
BELL REAL ESTATE
Juozas Bacevičius
3455 So. Kedzie St., Chicago, Ill. 60629 Telef. 778-2233
Įstaiga veikia: nuo 9 iki 8 val. vak. kasdieną. Šeštad. ir sekm. nuo 9 iki 4 val. p. p.

A. A.

DOMINICK PIVARONAS

Gyveno 10354 So. Fairfield Avenue

Mirė 1973 m. vasario 3 d., 4:45 val. p. p., sulaukęs 94 metų amžiaus. Gimęs Lietuvoje, Užventyje.

Paliko nuliūdę: duktė Stella Johnson (mirusio Carl M. žmona), sūnus Algird, marti Helen, sūnus Leonard, marti Marcella, anūkai—Nancy Lee Gunn, Joy Sicher, Algird Jr., Lisa Norbert Sheivoun ir Jeffrey, 3 proanūkai ir kt. giminės, draugai, pažįstami.

Velionis buvo vienas iš Lietuvių Tautinių kapinių steigėjų, amžinas narys Lietuvių Prekybos Rūmų, amžinas narys Miami Lietuvių klubo, buvęs pirmininkas Lietuvių kepėjų draugijos.

Kūnas buvo pašarvotas Mažeika-Evans koplyčioj, 6845 S. Western Avenue, Chicago, Illinois.

Trečiadienį vasario 7 d. 1 val. p. p. buvo lydimas iš koplyčios į Lietuvių Tautines kapines.

Nuliūdę lieka: Duktė, sūnūs, giminės.

Laidotuvių Direktoriai Mažeika-Evans, Tel. RE 7-8600.

SIUNTINIAI Į LIETUVĄ
Įvairių, gerų prekių, didelis pasirinkimas! Automobiliai, akordeonai, šaldytuvai, televizijos aparatai, maistas, piniginiai certificatai.
PACKAGE EXPRESS & TRAVEL AGENCY, Inc.
Licensed by Vneshposyltoy
Atstovai: VYTAUTAS ŽUKAUSKAS — MARIA NOREIKA
Vienintelė jų įstaiga Chicagoje (60629)
2608 West 69 St., tarp Rockwell ir Talman Ave.
Tel. WA 5-2787

MOVING MOVING
PERKRAUSTYMAS IŠ ARTI IR TOLI
Ilgų metų patyrimas - Pigus sąžiningas patarnavimas. Nauji dideli sunkvežimiai — Patobulinti perkraustymui įrankiai. Kaip patys sunkvežimiai, taip ir jūsų perkraustomi baldai YRA APDRAUSTI — INSIURINTI
ALBINAS NAUJOKAITIS
2022 W. 69th Street Chicago, Ill. 60636
Telefonas: WAlbrook 5-9209

LAIDOTUVIŲ DIREKTORIAI
Lietuvių Laidotuvių Direktorių Asociacijos Nariai

PETRAS BIELIŪNAS
4348 S. CALIFORNIA AVE. Tel. LAfayette 3-3572

POVILAS J. RIDIKAS
3354 S. HALSTED STREET Tel. YArds 7-1910

STEPONAS C. LACK IR SŪNŪS
(LACKAWICZ)
2424 W. 69th STREET Tel. REpublic 7-1213
2314 W. 23rd PLACE Tel. VIrginia 7-6672
11028 SOUTHWEST HIGHWAY, Palos Hills, Ill. 974-4410

ANTANAS M. PHILLIPS
3307 S. LITUANICA AVE. Tel. YArds 7-3401

JURGIS F. RUDMIN
3319 S. LITUANICA AVE. Tel. YArds 7-1138, 1139

VASAITIS - BUTKUS
1446 S. 50th AVE., CICERO, ILL. Tel. OLympic 2-1003

TURIME KOPLYČIAS VISOSE MIESTO DALYSE

CONTINENTAL RESTAURANT
IR
DELIKATESSEN MAISTO PRODUKTAI
Paruošiam ir pristatom maistą pramogoms, vestuvėms, banketams ir pan.
JONAS IR GENOVAITĖ MALIORIAI Savininkai
3139 So. Halsted Street, Chicago, Illinois 60608
Tel.: 842-9559

HIGH RATES
5% Per Annum Passbook Accounts
PAID QUARTERLY
—AT—
BRIGHTON
SAVINGS & LOAN ASS'N
HIGHEST RESERVES
4071 Archer Avenue
Chicago, Ill. 60632
TEL. — LA 3 - 8248
(West of California Avenue)
6% Per Annum $5000 or more Certificates 2 year min.
5¾% Per Annum $1000 or more Certificates 1 year min.
5½% Per Annum Investment Bonus Certificates
INSURED
FEDERAL HOME LOAN BANK SYSTEM

10% - 20% - 30% pigiau mokėsite už apdraudą nuo ugnies ir automobilio pas
FRANK ZAPOLIS
3268½ West 95th Street
CHICAGO, ILLINOIS

Jums Tinkamiausiai Galės Patarnauti
NORMAN BURŠTEINAS, kailių kraštuvė ir siuvykla.
Priima užsakymus naujiems ir pataiso ir persiuva senus. Toj srity dirbo Kaune, o nuo 1950 m. Chicagoj. Jis sprengs jus lietuviams tinkamu skoniu ir jo patarnavimu būsit patenkinti. Priima kailius valymui ir apsaugai.
185 North Wabash Ave., telef. 263-5826 ir buto 677-[illegible]