SANDARA

THE LEAGUE

LITHUANIAN NEWSPAPER

SANDARA
Published by the
Lithuanian National League
of America
Consisting of 100 Branches Located
in All Principal Cities of the
UNITED STATES
840 W. 33rd St., Chicago, Ill.
Telephone: YArds 7-4789

Price 10 c. PENKTADIENIS, BIRŽELIO JUNE, 1, 1973 Nr. 22

BRUOŽAI

DIDŽIŲJŲ GALYBIŲ ŽAISLAS

Venecuelos "El Univeral" 1973. IV. 6 d. laidoje išspausdintas ilgokas Jan Pierre Bertrand straipsnis "Didžiųjų Galybių Žaislas".

Tame straipsnyje kalbėdamas apie Lietuvą, autorius tduoda trumpą pastarųjų 10-mečių istorinę apžvalgą, kaip Molotovo — Ribbentropo sandėris, ir kt. Autorius aprašo paslėptą fermentą Lietuvoje ir jo po p. m. viešas pasireiškimus.

Visa tai sudarą Brežnevui nemažą rūpesčio, nes duodą "blogą pavyzdį" ir kitoms nerimaujančioms nerusų tautoms.

Smerkdamas religinius persekiojimus, autorius cituoja garsiojo rusų rašytojo Aleksandro Solženytsino posakį iš jo atviro laiško Maskvos Patriarchui: Jei, klausia jis, Sovietuose iš tikrųjų yra religinė laisvė, tai "kodėl gi man reikėjo parodyti pasą įžengiant į cerkvę kai norėjau pakrikštyti savo sūnų?"

Straipsnis baigiamas šiais žodžiais:

"Lietuviu protestas nesiriboja peticijojmis. Keli susidegino viešai, ir šį auka iššaukė masines demonstracijas, kurminios šaukė "Laisvės Lietuvai!"

Už tokį lietuviams palankų straipsnį p-nas Bertrand užsitarnauja viešos padėkos. Dixi

★

VLIKO TEISIŲ IR POLITIKOS KOMISIJA PASISAKYS SVARBIAIS ŠIAIS KLAUSIMAIS

1) dėl Sovietų Sąjungos rajonavimo, kad nuo jo dar labiau nenukentėtu Lietuvos ir lietuviu tautos reikalai;

2) kad JAV Kongrse ruošiamame, Laisvosios Europos radijo transliacijoms Vidurio ir Rytų Europos tautoms taikomoms, įstatyme būtų įtrauktos Lietuva, Latvija is Estija.

3) kad būtų paruošta papildomai dokumentuotos medžiagos lietuviu delegacijai, vykstančiai į ES ir B. konferenciją.

Kai kurios lietuvių organizacijos bei asmenys, yra darę žygių Liberty radijo stotyje ir kitur gauti jos transliacijas Lietuvai. Dėl šių žygių kai kurie Vliko žmonės mano, kad lietuvių organizacijos bei asmenys esąs nesilaikę valstybingumo principo. Mūsų nuomone, jei lietuviai ka gali gauti Lietuvos laisvės bylai naudingo, reikia tuos žygius ne neigti, bet pagirti. —Dixi

Leidykla, David McKay co., kuri išleido Alojo Rukšėno knygą, Day of Shame, apie Simo Kudirkos tragediją, kreipėsi į Amerikos Lietuvių Tarybą prašant padėti knygą išplatinti.

ALTas su mielu noru sutiko tarpininkauti. Susidomėją knygą isigyti (kaina $8.95) prašome kreiptis į ATLą, 2606 West 63rd St., Chicago, Ill. 60629, tel. 778-6900.

SKYRYBŲ SKAIČIUS VIS DIDĖJA

1920 m. J. A. Valstybėse buvo iš septynių vedybų vienos skyrybos. Dabar tas santykis yra 1:3. Vadinasi skyrybų skaičius nuolat didėja.

KOVOS INDIJOJ TARP POLICIJOS IR KARIŲ

Induizmo išpažintojų šventame Benares mieste ir Indira Gandhi gimtajame Kanpur mieste įvyko kovos tarp policijos ir kariuomenės dalinių. Abiejose pusėse buvo keliolika užmuštų ir sužeistų.

Vieno valdžios atstovo manymu, susirėmimas įvykd dėl "policijos sukilimo", kai kariuomenė mėgino policininkus nuginkluoti.

Universitetų mokslinis bendradarbiavimas

Kuvaito ir Utah valstijos universitetai susitarė bendradarbiauti mokslo srityje.

Tik kyla klausmias, kiek ilgai tarp abiejų valst. universitetų tas bendradarbiavimas tęsis, kadangi Kuvaitą kaimynai nori "pasidalinti", nes ten randasi daug naftos, kuri dabar brangesnė už auksą.

PARDAVĖ MOKSLININKO EINŠTEINO RANKRAŠTĮ

Hamburg. — Alberto Einšteino 72 puslapių manuskriptas parduotas už 46.500 dolerių.

Pirkėjas nepaskelbtas, jo pavardė esą ne vokiška.

Anglų firma atlygina už sužalotus vaikus

Anglų firma, kuri gamino thaldomid, nuo kurio 397 vaikai buvo deformuoti, sutiko atlyginti po 250.000-375.000 dolerių už kiekvieną deformuotą vaiką.

Firma iš to turėjo praeitais metais 150 milijonų dolerių pelno.

★

Sulaužė tradiciją, pastatė operą "Mozė ir Aronas"

Vienos opera sulaužė ilgalaikę tradiciją, rezignuodama iš klasikų, pastatė dvylikos tonų Arnoldo Schonbergo operą — "Mozė ir Aronas".

Ta opera bus statoma kompozitoriaus Schonbergo gimtajame mieste.

Dvylikos tonų muzika yra disonansinė, be sąskambio — vien žvangėjimai, tarškėjimai, spiegimai, bildesiai.

Tas moderniosios operos kompozitorius Schonberg yra laimingesnis už kitus Austrijoš kompozitorius, nes jo veikalas, kad ir ne sostinėje, vis tik statomas

Kitiems kompozitoriams buvo blogiau, kuriems Vienoje nesisekė.

Mozartas badaudamas numirė, Schubertas niekam nežinomas numirė, Bruckneris buvo palaikytas bepročiu, o Mohler Vieną apleido smarkiai supykęs apmaude.

Abiturientės, kurios praėjusį sekmadienį buvo pagarbtos Chicagos Lietuvių moterų klubo.

Nuotr. Z. Degučio

SLAPTI DOKUMENTAI ARCHYVUOSE?

London. — Jeremy Thorpe, Britanijos liberalų partijos pirmininkas, esąs įsitikinęs, kad J. A. Valstybų archyvuose ir Anglijos užsienio reikalų ministerijoje esą slapti dokumentai, kurie galėtų nušviesti paskutinio Rusijos caro Nikolajo II ir jo šeimos likimą.

"Versija apie išžudymą kas kart darosi abeotina", pareiškė Thrope, kuris siekia parlamente išaiškint tuos, jo manymu, slaptus dokumentus.

Bendrosios rinkos valstybių planas

Europos Bendrosios rinkos valstybės nutarė sudaryti komitetą, susidedantį iš Europos valstybių, J. A. Valstybių ir Japonijos atstovų, kurio uždavinys psaugoti pramonę nuo "naftos krizės".

Bendrosios rinkos energijos departamento komisaras Henri Simonet prašė Bendrosios rinkos valstybių paremti jį to klausimo diskusijose su J. A. Valstybių valdžia.

* * *

MANHATTAN BANKAS MASKVOJE

David Rockfeller įsteigė New Yorko banko Chase Manhattan filiją Maskvoje, kuris per 50 metų Maskvos akimis buvo baisiausia kapitalizmo tvirtovė.

To banko filija yra Maskvoj Markso aikštėje 1 numeris, prie kampo Raudonosios aikštės ir Kremliaus.

Davig Rockfeller Maskvoje buvo iškilmnigai priimtas. Jis buvo pasveikintas ant raudono kilimo (patiesalo).

Iš to prašosi išvada, kad 'kapitalizmas' ir 'raudonųjų komunizmas' virto draugais.

Kambodijoje tęsiami bombardavimai

Amerikiečių aviacija 76 dienas be pertraukos Kambodijoje bombardavo komunistų pozicijas.

Izraelio užs. reik. min. A. Ebanas Londone

Izraelio užsienio reikalų ministeris Abba Eban visą valandą diskutavo su Britanijos užsienio reikalų ministeriu Sir Alex Dauglas-Home artimųjų rytų klausimais.

ASTRONAUTAI ISKRIDO Į "SKYLAB"

Gegužės 25 d. 8 val. ryto trys astronautai Charles "Pete" Conrad, dr. Joseph P. Kerwin ir Paul J. Weltz išskrido pataisyti sugedusios ardvės stotį "Skylab", kuri kainavo $2,6 milijardo.

Astronautai nuskridę erdvė laiviu "Apollo" susitiko su "Skylab", kuris skrieja aplink Žemę paleistas prieš 11 dienų. Jei pavyks sugedimus pataisyti, astronautai pabus toje "Skylab" laboratorijoje ir darys mokslinius tyrinėjimus.

Naujas Izraelio prezidentas

57 m., biochemikas Efraim Katzir (Kačalski) buvo prisaikdintas Izraelio prezidento pareigoms.

Jis prezidento pareigas perėmė iš Zalman Sharaže, 83 m., kuris išbuvo prezidentu dvi penkiametes kadencijas.

DAILININKO PICASSO GATVĖ

Prancūzijoje Le Havre mieste viena gatvė pavadinta neseniai mirusio garsaus dailinin Pablo Picasso vardu. Jis ilgus metus išgyveno Prancūzijoje, pabėgęs nuo Franco režimo iš Ispanijos.

Plėšikai Neapolyje pagrobė 250,000 dol. vertės brangenybių

Trys plėšikai apsidengę perukais įsiveržė naktį Neapoly į "Orient" viešbutį.

Surišo tris sargus ir pasigrobė čemodaną su brangenybėmis už $250.000.

Tas čemodanas su brangenybėmis buvo vieno viešbutyje apsistojusio pirklio atiduotas apsaugai.

Širdis, kuri pamilo grožį, niekad nepasens.

Kongresmanas W. Mills nusižudė

Kongresmanas Wiliam O. Mills, 48 metų amžiaus, gegužės 24 d. nusižudė, išgirdęs apkaltinimą, kad 1971 m. buvo gavęs slaptą fondą 25.000 dolerių sumoje iš prezidento rinkimų kampanijos.

"Karšta linija" neveikia

Sustreikavus Suomijos telefonų darbininkams, "karšta linija" jungianti Washingtoną su Maskva, nustojo veikusi.

Tai ppat apkurto bet koks Suomijos telefoninis susijungimas su pasauliu.

Veikia telefoninis susijungimas tik Helsinki — Maskva.

Tikimasi birželio pabaigoje Helsinkyje pravesti saugumo konferenciją, bet diplomatai mano, kad tuo laiku konerencija neįvyks, jei streikas nesibaigs ir nepradės veikti "karštoji linija".

Kanados --- J. A. V-bių karinis paktas

Kanada prailgino dviem metams militarinės pagalbos paktą su J. A. Valstybėms priešlėktuvinės apsaugos reikalu.

Greitu laiku įvyks pasikeitimas diplomatinių notų sutarties ratifikavimui.

Tas šiaurės Amerikos paktas buvo pirmą kartą pasirašytas 1956 metais dešimčiai metų. Vėliau sutartis buvo 1968 metais pratęsta dar penkiems metams.

Pasiuntinio W. Sullivan-Lon Nol konferencija

Baltojo Namo pasiuntinys William Sullivan po vizito Saigone nuvyko į Kambodijos sostinę, kur turėjo konferenciją su prezidentu Lon Nol, premieru In Tam ir kitais Kambodijos dignitoriais.

Sullivan supažindino juos su paskutinių derybų Paryžiuj turiniu.

Iš Phnom Penh Sullivan užsuko į Vientiane tuo pačiu reikalu painformuoti Laoso vyriausybę.

SADATO IR FASALO SLAPTA SUTARTIS

Beiruto savaitraštis "Al Diyar" paskelbė, kad Saudi Arabija pasirašė su Egiptu slaptą sutartį.

Sutarties nuostatai buvo aptarti gegužės 12—13 d. d. laike karaliaus Faisalo vizito Kaire su prezidentu Anvar Sadatu.

Savaitraštis pastebi, kad sutarties turinys nežinomas, bet daleidžiama, kad yra susitarta dėl savitarpinės pagalbos, jei artimuose rytuose kiltų koks nors karinis konfliktas.

"Al Diyar" aiškina, kad po pasirašymo traktato Faisalas tuojau paskyrė Egiptui kvotą 24 milijonų dolerių sumoje Egipto apginklavimo reikalams.

W. BRANDTAS ATSIKIRTO L. BREŽNEVUI

Jeigu Brežnevas pareikalautų iš Vakarų Vokietijos panaikinti Laisvos Europos ir Liberty radijo stotis, Brandtas primintų, kad rytų Vokietijoj yra sovietų radio stotis "Taika ir Pažanga", iš kurios varo vakarams propagandą.

LENKIJOJE ARKLIAI IŠSTŪMĖ JAUČIUS

Lenkijoje tik 19 amžiuje arkliai nuo arklo nustūmė jaučius, kurie buvo ekonomiškesni už arklius tik dėl to kad jie netiko šventadieniais važiuoti į bažnyčią.

Palestinos teroristai pasitraukė į Siriją

Beiruto spauda informuoja, kad ginkluoti palestinai teroristai, kurie buvo įsiveržę iš Sirijos į Libaną, suėję į konfliktą su Libano ginkluotom jėgom, pasitraukė atgal į Siri-

Išaiškinti Vatikano nusikaltėliai

Policija jau turi savo rankose piktadarius, kurie 1969 m. buvo pavogę iš popiežiaus rūmų Vatikane medalius ir paveikslus.

Tie vagys yra Vatkiano telefono tinklo tarnybos darbininkai.

Islandija svarsto intervencijos reikalą

Islandijos premjers Olafur Johananesson pasakė, kad yra svarstoma klausimas kreiptis į NATO ir į Jungtinių Tautų Organizaciją su prašymu intervencijos Islandios — Anglios "žvelybos kare".

Anglų žveojimą Islandijos vandenyse premjeras laiko "in-vazija".

Kaip anksčiau mes skelbėme, Islandija savo 'teritorinius vandenis' iš 20 myliu nukėlė į 50 mylių nuo savo krantų, o to "nukėlimo' Anglija nenori pripažinti.

Pentagono koridoriai yra 17,5 mylios ilgio. Jų išdažymui reikalniga 4.650 galionų dažų, kurie kainuoja 125.000 dolerių.

Menkam žmogui visi vėjai yra skaudūs.

Leonid Brežnev — automobilių fanatikas

Leonid Brežnev, didelis automobilių mėgėjas ir turi nemažą automobilių kolekciją, laike vizito Vak. Vokietijoje gavo dar veną iš šeiminnko Willy Brandto pasidabruotą automobilį Mercedes 450.

Iš prezidento Nixono Leonid Brežnevas gavo neseniai Cadillac'ą, iš prezidento Pompidou — Citroeną-Maserati, o anglų pramonės parodoje Maskvoje Brežnevas 1969 m. gavo Rolls-Royce.

PREZ. SADAT PAKVIETĖ KANCLERĮ W. BRANDTĄ

Laike vizito ministerio Walter Scheel paaiškėjo, kad prezidentas Anwar Sadat pakvietė į Egiptą vakarų Vokeitijos kanclerį Milly Brandtą, kuris pakvietimą priėmė ir Egiptą aplankys rudenį.

PREMJERAS E. HEATH — PREZ. POMPIDOU TARĖSI

Brtių premjeras Erwardas Heath lankėsi Paryžiuje ir turėjo dvieų dienų pasikalbėjimą su prezdentu George Pompidou dėl amerikiečių propozicijos "naujos Atlanto sutarties".

Paskutinis barjeras tarp abiejų Vokietijų

Paskutinis sutarties barjeras pralaužtas, nes Bundesrat ratifikavo kaimyniską sutartį su ryt. Vokietija ir tuo pačiu pripažino Vokietijos padalnimą į dvi valstybes.

Nesantaikos kaulas Afrikoje

Addis Abeba. Afrikos Vienybės Organizacijos konferencijos vadai pradėjo ne tik dvivalandiniais pavėlavimais, bet ir elgesiu, kuris tą "vienybę" pastatė prie klaustuko. Pavyzdžiui, pradžioje konferencijos Somalija pakišo nesantaikos kaulą ir apskundė Eriopiją — konferencijos šeimininkę, — dėl rengimosi užpulti, organizuojant prie sienos kariuomenę invazios reikalui.

Somalija prašo minimos organizacijos intervencijos išvengimui kraujo pralicjimo tarp abiejų kraštų.

SANDARA

LITHUANIAN — THE LEAGUE — NEWSPAPER

LITHUANIAN WEEKLY NEWSPAPER
Published Every Friday by the
LITHUANIAN NATIONAL LEAGUE OF AMERICA
General Office
840 West 33rd Street, Chicago, Ill. 60608 — Phone YArds 7-4789

SUBSCRIPTION RATES:
In The United States per year $7.00
In Canada and all Foreign Countries per year $7.00

Second-class postage paid at Chicago, Illinois.
Amerikos Lietuvių Tautinės Sandaros.

UŽSAKYMŲ KAINA:
Suvienytose Valstybėse metams $7.00
Užsienyje metams $7.00

RADIO LIBERTY STOTIS GRAŽIAI PAMINĖJO ROMO KALANTOS SAVAITĘ

Radio Liberty stotis, turinti apie pustrečio šimto milijonų klausytojų, neseniai labai gražiai paminėjo Romo Kalantos savaitę. Transluota rusų kalba, kurios čia paduodame svarbesnes ištrauka.

Kaip žinoma, prieš metus Kauno miesto sode, priešais miesto vykdomojo komiteto pastatą, susideginо 19 m. amžiaus vidurinės mokyklos abiturientas Romas Kalanta. Šio tragiško akto priežastį aiškiai nusakė pats jaunas lietuvis, prieš mirdamas ištaręs "Laisvės Lietuvai!"

Nors Kalantos susideginimas iššaukė įvykius, apie kuriuos kalbėjo viso pasaulio spauda — dvi dienas Kaune vyko masinės tautiniai - patriotinės demonstracijos, — sovietų spauda griebėsi išmėgintos tokiais atvėjais priemonės, būtent paskelbė, kad Romas Kalanta buvęs nenormalus. Ryšium su prezidento Nixono vizitu Sovietų Sąjungoje sušauktoje spaudos konferencijoje svetimiems žurnalistams apie tai pranešė spaudos agentūros 'Novosti' direktorius Udalcov, ir tą versią tuč tuojau pasiskubino patvirtinti 'Kauno Tiesa', kurs tarp kitko rašė: "kad Kalanta buvo prichiniai sergąs ir savižudybę papildė būdamas nesveikas".

"Tačiau, jei nesunku yra apskelbti nenormaliu nuo nudegimų mirusį Kalantą, tai ką darytį su tūkstančiais Kauno piliečių, išėjusių į gatves ir dvi dienas demonstravusių savo solidarumą su neva pamišusiu žmogumi? Nei milicija negalėjo susidoroti su demonstantais ir valdžiai teko iššaukti specialius MVD dalinius jiem išvaikyti. Šimtai žmonų buvo areštuoti. Kalėjimų kameros buvo tiek perpildytos, kad sulaikytuosius teko patalpinti į garsųjį muziejų Kauno pakraščiuose — į Devintą Fortą, kur karo metu buvusi Gestapo kankinimo vietą."

"Negalima nepaminėti dar trijų susideginimo atvėjų Lietuvoje praeitų metų gegužės — birželio laikotarpyje. Du atvėjai, kaip ir Kalantos, baigėsi tragiškai — 20 metų darbininkas Stonis ir 60 m. Andriuškevičius mirė nuo nudegimų. Apie trečiojo, 62 m. darbininko Zališkausko likimmą, žinių nėra".

"Visi šie tragiški susideginimo aktai ir dvi dienas trukusieji mitingai bei demonstracijos nei kiek nepanašūs į pamišėlių ar chuliganų darbus, kaip juos pavadino sovietų spauda, matomai nenorėdama kelti tikrosios tų įvykių priežasties.

Pasikalbėjimą baigė primindamas kito lietuvio patrioto, Simo Kudirkos žodžus, kuriuos jis pasakė savo teismo salėje: "Stalino mirtis išgelbėjo mano tautą nuo fizinio išnaikinimo. Tačiau politikos esmė liko ta pati. Tik šiandien mums skiriama mirti lėtesne mirtimi - asimiliuotis... Atlanto Charta, žadėjusi laisvę pavergtoms tautoms, buvo tuščias pažadas... Mes, lietuviai, šiandien gyvename tikėjimu, turinčiu daug stipresnį pagrindą... Turiu tik vieną prašymą, tiek į Aukščiausį teismą, tiek į Sovietų Sąjungos vyriasybę: Duokit mano tėvynei Lietuvai nepriklausomybę".

TRUMPAI

Ta pačia proga norime pažymėti, kad gegužės 24 d. "Vilnis", leidžiama Chicagoje "liaudies dienraštis", spausdinamas tik tris dienas per savaitę, pripažino, kad "nacionalistai poterjanja ir melžiasi už Kaune nusižudžiusio Romos Kalantos 'dūšia'", tačiau jie kaip papugos kartoja Maskvos išgalvotą versiją, kad Kalantas esą buvęs psichiškai nesveikas. "Vilnis" kitaip negali rašyti, nes jos leidimas priklauso nuo Kremliaus malonės, t. y. subsidijos, nes skelbiasi esąs dienraštis, o išeiną tik tris kartus savaitėje. —Dixi.

Skaitykite ir platinkite "Sandarą". Apsimoka skelbtis "Sandaroje", nes tai plačiausiai skaitomas savaitraštis Amerikoje.

Apžvalga

So. Bostone

SANDAROS APSKRIČIO MASS. V. SUVAŽIAVIMAS

Įvyko p-nų Chaplikų rezidencijoje So. Bostone

Iš Sandaros 1-mos apskrities suvažiavimo gegužės 20 p-nų Chaplikų namuose So Boston, Mass., kuris pradėtas 2:15 v. p. p. Jam vadovavo B. Grigaliūnas, sekr. J. Krasinskas. Dalyvavo šie kuopų atstovai ir nariai: A. ir Al. Baikai, St. ir žmona Jeneliūnai, inž. Al. Chaplikas, ir A. Andriulionis.

Sandaros 16 kuopos atstovai: J. Stankevičius, A. Lamulevičius, J. Krasinskas, B. Grigaliūnas, A. Tamkus, V. Macys ir V. Ilgūnas.

24 kuopos atstovai: T. Miliauskas ir L. Sakys.

Sekr. Krasinskas perskaitė protokolą, kuris buvo priimtas be pataisų ir pastabų.

Kuopų viršininkai pateikė raportus iš kuopų stovio. Pasirodė, kad visos kuopos stovi neblogai, finansiniais ir nariais, ypaitngai 24 kuopa Brokctone.

Paskirta aukos spaudos palaikymui po $15 Sandaraj ir Keleiviui.

Kitas suvažiavimas įvyks Brockton, Mass. kitais metais balandžio pradžioje.

Valdybon išrinkti: pirm. T. pirm. Al. Baika, iš Bostono, Miliauskas iš Brocton, viceantras vicepirm. J. Krasinskas iš Worcesterio, sekretorius V. Ilgūnas iš Worcesterio, iždin. inž. Al. Chaplikas iš Bostono, iždo glob. V. Macys iš Worcesterio ir A. Andriulionis iš Bostono, L. Šakys iš Brocktono.

Be je pagerbti vienos minutės tyla mirusieji. Suvažiavimas baiktas 4::1::5 val. po pietų.

Nuoširdžiai dėkoju p-nui A. Chaplikui už tokias puikias vaišes. Pilnas stalas buvo įvairiausių valgių ir gėrimų. Taipgi dėkoju A. ir Al. Baikams už taip malonų, nuoširdų patarnavimą.

J. Krasinskas

NETEKOME ŽYMAUS ILGAMEČIO VEIKĖJO LEONO YABLONSKIO

Gegužės 18 d. į šv. Jono kapus palaidotas vienas iš senosios kartos buvęs žymus veikėjas — organizacijų kūrėjas Leonas Yablonskis, 82 m., Žemaitijos krašto sūnus nuo Skuodo.

Paliko liūdinčią šeimą žmoną Veroniką, 4 sūnus ir vieną dukterį Aldoną Šimkauskienę ir daug anūkų.

Sūnūs buvo pasižymėję sportininkai. Jų vardai skambėjo per plačią Ameriką, Juozas — Holly Cross kolegijoj, Vytautas — Columbia universitete, Leonas — North Estern universitete, Alfonsas taip pat.

Aldona buvusi slaugė — nursė.

Tai buvo geros širdies žemaitis, darbštus žmogus.

Leonai, ilsėkis ramiai šios šalies juodoje žemėje!

J. Krasinskas

Hartford, Conn.

Lietuvių radijo valanda gražiai paminėjo Motinos dieną. Pagerbtas Romas Kalantas

Gegužės m. 13 d. Hartfordo "Tėvynės Garsų" lietuvių radijo valanda savo programoj pagerbė motiną. Motinos dienos proga, ir 1972. V. 14 d. Kaune, Lietuvoj, dėl Lietuvos laisvės susidegimusį Romą Kalantą.

Pradžioje šios valandos vesveikino motinas palinkėdadėjas Alg. Gragunevičius pamas joms sveikatos, auklėjant jaunąją kartą.

Paskiau šios vietovės Lit. mokykla davė programą, kurioj mokinės paskambino pianu, o vaikų darželio vaikučiai padeklamavo eilėraščių.

Antroje programos dalyje buvo pagerbtas Romas Kalanta, patiekiant J. Rūtenio įscenizuotas R. Kalantos atsisveikinimo prieš mirtį vaizdelis — "Šventieji dūmai". Pabrėžtos mintys: "Aš ištesėjau! Ar nepabūgs dūmai? Sudiev, Pasakų Saulei — aš jos daugiau ne bematysiu... Sudiev, debesėliai, berželiai, lakštingala.

Aš ir mano kraujas iškils į padanges ir kada nors iškris žemėn šaukdamas — Laisvės! Laisvės! Susikaupti, vykdyti... Kvatokitės dūmai! Laisvės Lietuvai! Laisvės!"

Šiurpu buvo klausytis perduodamo per radiją iš okupuotos Lietuvos vaizdelyje Romo Kalantos prieš mirtį, prieš susideginimą už Lietuvos laisvę minčių. Tai žiaurioji rusų-komunistų okupacija: dūmai, mirtis, nelaisvė!

Jonas Bernotas

NAPOLEONO KARIAI IŠPLATINO BULVES EUROPOJE

Populiarios prie valgio bulvės šisiplatino Europoje, palyginamai visai nelabai seniai.

Kaip žinia, bulvių tėvynė yra Prancūzija ir Čili, kur jas vadino "patat".

Garsus anglų keliautojas Francis Drake atgabeno jass į Angliją pradžioje 16-to šimtmečio.

Prancūzai bulves išplatino tik 1785 metais, kai chemikas Parmantier ištyrė jų ypatybes ir gudriu būdu įpiršo žmonėms.

Napoleono kareiviai išplatino bulves: Vokietijoje, paskiau — Austrijoje ir Lietuvoje.

Kelios Pastabos

Minėjome Motinų dieną, da bar minime Tėvų dieną, dar reiktų kada nors paminėti senbernių ir senmergių dieną, kurie nors neužsitarnavo pagarbos, bet visgi verti bent pasigailėjimo.

GRAŽUOLĖS PASTANGOS

Veidrody šypsosi —
veidas gražuolės —
rengias pas mylimą
veidu pudruotu.

Jį susitikus,
meiliai jį kalba,
tiki — prilips,
bus jis jai tarnas.
Jis tačiau mato
ja dekoruotą . . .
Šiurpas pakrato,
siela užuodžius.

Vėl jį iš naujo
staipos prieš veidrodį,
viliasi kvailą
išore veikti.

Vargšė nežino:
sielai reik pudros.
Jos nenupirks ji
aikštėje turgaus.

—Šlaurys

PER MANO KOSTUVA

SUVĖLUOTAS PAVASARIS GEGUŽĖS MĖNESIUI BESIBAIGIANT

Gegužiui artėjant prie galo,
Kaip ir rudeniškai atšalo,
Gegužis tapo panašus į spalį,
Tą niurų, velybos rudens
bedalį,
Gėlės pavėlavo pražydėti,
Ir mus savo spalvomis sužavėti.
Gegužis paskubomis iždundėjo,
Ir niekas jo keliu nepalydėjo,
Mes visgi jam nors sudiev pasakysim,
Nors greitai su juo nepasimatysim.

★

KAI ANGLAI IEŠKOJO LIETUVOJE TIKYBINĖS LAISVĖS

1608 metais apie 50 anglų ir škotų žeimų išplaukė į Lietuvą ieškti religinės laisvės.

Tos šeimos apsigyveno Kedainiuose, Kretingoje ir Biržuose.

Laikui bėgant, tos šeimos sulietuvėjo. Kai kurios grįžo į Angliją arba atvyko į Ameriką.

AR MOTERYS SUGEBA IŠLAIKYTI PASLAPTĮ?

Klausimo tyrinėtojai bandę nustatyti, ar moteris sugeba išlaikyti jai patikėtą paslapti, deja, priėjo neigiamos nuomonės.

Pastebėta, kad net kūdikystės metu mergaitės pradeda, paprastai, šnekėti daug anksčiau, negu berniukai.

Augdamos, mergaitės irgi yra linkusios daug dalykų apkalbėti, neatsisakydamos reikšti savo nuomonę apie kitus asmenis ir mėgsta greit pasidalinti įspūdžiais bei išgyvenimais.

Moterims, atrodo, yra įgimta paslaptimis ir naujienomis su kitais žmonėmis tuč tuojau pasidalinti ar apie įvykius papasakoti.

Bet, nors paprastai moterys paslapčių neišlaiko, pasitaiko nemažai laimingų išimčių, kai moteriškos giminės atstovės puikiai sugeba laikyti paslaptis ir paslapčių nesklaido.

Neužmirškime, kad ir garsiosios pasaulio šnipės buvo dažniausiai tik silpnos moterys, kurios išgaudavo svarbias paslaptis ir jas mokėdavo išlaikyti.

HUMORAS

Sovietiška lygybė

Dalykas įvyksta Maskvoj. Iš trijų darbininkų: vienas ateina pusvalandžiu pasivėlinęs, antras — punktualiai, o trečias — pusvalandžiu anksčiau.

Visi trys darbininkai pateko į kalėjimą.

Pirmas buvo apkaltintas sabotažu, antras — bandymu pasigerinti, o trečias — "biurokratinių pareigų supratimu".

Paaiškino

— Tėte, kas tai yra bereikšmis titulas?

—Tai būtų panašiai, jeigu kas pasakytų, jog esu šeimos galva...

Nežiūrint didelių Vakarų Vokietijos nuolaidų Sovietams ir tariamai pagerėjusių santykių, gėdos siena, skirianti Vakarų ir Rytų Vokietijas, tebestovi ir yra stropiai sovietų sargų saugojama.

TĖVUI

Prie moters prisiglaudęs džiaugeisi . . .
Rezultatas: tu tėvu tapai.
Prieš akis—pareiga, rūpesčiai..
Ar laikų ir giliai juos matai?

Tu didžiuojies esąs vaikų tėvas
ir juose turi viltį matyti
tą, ką pats įgijai, paveldėjai
mažoj orbitoj žmogiškos gryčios.

Vaikas augdamas jaučia pasaulį
jau kitaip, negu tavo galva.
Ar tu polėkius jo nepasmaugi
praeities nudėvėta ranka?

Jo sielos turinys iš pradų,
prasidėjusių mistikoj kosmo.
Nenustelbk neišmanymu jų,
jei jie skleidžias galia elektronų.
Nemanyki, kad vaikas tau veidrodis,
kuriam nori matyti save,
arba popiery rašomas veikalas,
kurio autoriai—tu su mama.

Jis yra gaminys paslapties!
Jo dirva yra gamta ir žmogus.
Bet jį žmogumi, asmenių žiedžia
ta galia, kurios valioj ir tu.

Tačiau tu ir mama įgalioti
galiai tai į pagalbą ateiti,
kad tatai kas įdiegta, plėtotus
pagal žmogaus harmonijos reikalą.

Paežerės Žuvėdra

HUMORAS

Apgailestavimas

— Koks buvo jūsų nesmagiausias patyrimas su automobiliu?

— Jį nuperkant.

Kad nesuprastų klaidingai

Žmona sėdinčiam balkone vyrui:

— Kada tik aš pradedu dainuoti, tai tu tuojau išeini ant balkono ir dairiasi aplinku. Ar tau įkyrėjo mano dainavimas?

— Visai ne, aš išeinu į lauką, kad kaimynai nepamanytų, jog aš tave smaugiu.

Paprastas klausimas ir gudrus atsakymas

Mokytojas: — Kur galima rasti drambliį? Z

Jonukas: — Dramblyss yra toks didelis, ponas mokytojau, kad jį sunku pamesti.

Kai kurių plaukiančių ledo kalnų svoris siekia 500,000 tonų.

Daugiau smagumo yra mylėti, negu būti mylimam.

ALTo Informacija

Chicago Tribune gegužės 23 d. atspausdino dr. Kazio Bobelio, ALto pirm., laišką, kuriame jis protestavo prieš gegužės 8 d. straipsnį, kur buvo aprašyta, kad Sovietų Sąjungoje nėra religinio persekiojimo.

Vien iš to fakto matyti, kad 17,000 lietuvių katalikų gyvenančių okup. Lietuvoje, pasirašė po peticija, prisiusta Jungtinėms Tautoms, kad religinis persekiojimas Lietuvoj vykdomas pilnu tempu.

Alto inf.

Skaisčiausia žvaigždė

Visoje padangėje skaisčiausia žvaigždė yra Sirius, taip vadinamoje Skerdžiaus konstelacijoje.

Sekančios pagal skaistumą žvaigždės yra Capella ir Vega.

Daug kas pasikeitė

— Tuojau po vestuvių turėjau įprotį pažadinti savo vyrą bučkiu.

— O dabar?

— Po 3-to metų jis nupirko skambantį laikrodį.

CRANE SAVINGS
AND LOAN ASSOCIATION
B. R. PIETKIEWICZ, Pres.
2555 West 47th Street Tel. LAfayette 3-1083
PLENTY OF FREE PARKING SPACE

5% On investment Accounts

6% on 2 years Certificates. Minimum $5,000.00

PINIGAI ĮNESTI IKI 15 D. PELNO NUOSIMČIUS NUO 1 D
Dividendai mokami sausio ir liepos mėn. 31 d.

VALANDOS: PIRMAD. ir KETVIRTAD. ..... 9 v. r. iki 8 v. v.
ANTRAD. ir PENKTAD. ..... 9 v. r. iki 5 v. v.
ŠEŠTAD. 9 v. r. iki 12 v. d. — Trečiad. uždaryta

Kernavės Piliakalnis

Daug ką primena apie šios vietovės praeitį

Jau 1063 metais minimas jos vardas anų laikų kronikose

★

Šiandien mažai kas beprisimena apie Kernavę, dešiniame Neries krante, tarp Vilniaus ir Kauno.

Mūsų laikais Kernavė atrodė apleista, užmiršta ir tik šalia jos stovys piliakalnis galėjo šį bei tą priminti apie garbingesnę tos vietovės praeitį.

Kernavė pirmą kartą suminėta istoriniuose užrašuose 1036 metais.

Vienas užsienietis keliautojas, plaukdamas Neries upe, sustojęs Kernavėje ir ten užtikęs sodybą ir šventovę, apaugusią aukštais medžiais.

Vėliau Kernavei teko suvaidinti svarbų vaidmenį.

Kernavės valdovas Traidenis (1270-82 m.) tampa Didžiuoju Lietuvos Kunigaikščiu ir Kernavėje įkuria visos valstybės sostinę.

Nuo to laiko prasidėjo jos žydėjimas.

Čia iškilo tvirta pilis, gražūs rūmai, kuriuose įvyko iškilmingos Traidenio dukters vestuvės su mozūrų kunigaikščiu.

Perkėlus sostinę į Vilnių, politinė Kernavės šlovė aptemo, bet ji pasiliko svarbus strateginis punktas sulaikymui kryžiuočių nuo užpuolimų Vilniaus iš vakarinės pusės, pasinaudojant Neries upės vandens keliu.

Kryžiuočiai, veržiamiesi į rytus "pagonis išnaikinti", — 1365 m. sudegino Kernavę, bet Vytautas vėl atstatė pilį ir miesta.

Vėliau, 1390 metais, Ragainės komtūras Burgard von Mansfield su didele kariuomene užpuolė Kernavę, apsupo iš visų pusių ir ją sudegino.

Užsilikusios sienos buvo išgriautos ir sulygintos su žeme, o gyventojai buvo išžudyti arba išvežti vergijon.

Bet Kernavė ir po šios nelaimės atsipeikėjo.

Pasak padavimų, toje vietovėje surado prieglaudą paskutinis krivių-krivaitis Lizdeika, kuris nenorėdamas patekti į krikštytojų kryžiuočių rankas, susidegino save ant laužo, kaip 1972 m. Kauno sode susidegino Romas Kalanta, reikalaudamas iš rusų Lietuvai laisvės. Diksi.

Laikui Bėgant

TEN, KUR SENIAU VIEŠPATAVO GARSI KUNIG. RADVILŲ GIMINĖ

Biržų miestas turi margaspalvę praeitį

Biržai yra labai senas miestas. Jo įsikūrimo pradžia tiksliai nėra nustatyta.

Biržų vardas pirmą kartą raštuose pasirodė 1415 metais, kai Jogaila, lankydamas Lietuvą, aplankė ir Biržus. Tuo metu ten jau buvo medinė pilis.

Toje pilyje slėpdavosi apylinkių gyventojai nuo kalavijininkų ordino užpuolimo.

Pirmasis Biržų savininkas buvo Gregorius Fiedkorius, Kazimiero Jogailaičio sekretorius.

Jis vedė Oną, Mykolo Radvilos dukrą.

Būdamas bevaikis, Fiedkorius savo turtus užrašė žmonai, o ši mirdama viską paliko dviems savo sūnums: Vilniaus vyskupui Albertui ir hetmanui Jurgiui.

Taip Biržai perėjo į Radvilų rankas ir jų buvo iki 1811 metų, kai grafas Tiškevičius už skolas Biržų miestą atpirko.

1547 metais Biržai pasidarė kunigaikštija.

1603 metais kunigaikštis Kristupas I-sis savo rezidenciją perkėlė į Biržus, pastatė mūrinę pilį ir davė pradžią miestui, iš anksto jam suteikdamas daug įvairių privilegijų.

Biržai, stovėdami pasienyje, visą laiką buvo kariuomenių susirinkimo vieta.

1625 metais švedų karalius Gustavas nugalėjęs pakeliui kitus miestus, paėmė ir Biržus, o visą jų turtą išvežė Rygon, o iš ten — Švedijon.

Sekančiais, 1626 metais pilis vėl buvo atstatyta.

1655 m. švedų karalius Karolis Gustavas, susijungęs su Brandenburgo kurfiurstu, įžygiavo Lietuvon.

Jie slaptai susitarė su kunig. Jonušu ir Boguslavu ir tie laisva valia atidarė priešams Biržų pilies vartus.

Švedai paliko ten savo įgulą. Kunig. Jonušas tikėjosi su švedų pagalba atsikratyti nuo lenkų ir panaikinti Liublino uniją.

Bet švedams nužygiavus toliau, lenkų hetmanas Gonsickis užpuolė Biržus ir nužudė kungaikštį Jonušą.

Jo brolis Boguslavas pabėgo pas švedus. Bet vėliau Boguslavas susitaikė su karalium ir atgavo pirmesnę įtaką.

Mirdamas kunigaikštis Boguslavas Radvila, Biržų valdytojų paliko mažame dukrą Liudviką - Karoliną, kuri 1683 metais miestui suteikė naujų privilegijų.

Tuo laiku prasidėjo karas tarp švedų karaliaus Karolio XII ir rusų caro Petro Didžiojo, kuris ieškodamas pagalbos pas lenkus, susitiko su lenkų karalium Augustu II-ju Biržuose.

Bet 1704 metais, švedai paėmė Biržus ir sunaikino pilį. Tai buvo paskutinės Biržų pilies valandos, nes nuo to laiko mūšiuose Biržų pilis nebuvo minima.

Napoleonui žygiuojant į Rusiją, 1812 metais, grafas Tiškevičius sutvėrė iš Biržų gyventojų pulką kareivių ir pasiuntė Maskvos linkę.

Biržai aktyviai dalyvavo ir 1831 m. sukilime.

Pereito pasaulinio karo metu Biržai smarkiai buvo apnaikinti.

Jaunimo centro Studentų ansamblis, vad. L. Braždienės, geg. 22 d. kartu su kitomis taut. šokių grupėmis šoko miesto rotušės (Civic Center) aikštėje, Chicagoje, "Salute Chicago" programoje.
Nuotr. R. Šilkaičio

ANAIS LAIKAIS

ŽEMAIČIŲ KOVOS UŽ SAVO LAISVĘ IR ŽEMĘ

★

Pranyko kai kurie Žemaitijos pilių ir miestelių pėdsakai

★

Visa eilė kadaise plačiai žinomų ir senovės kronikose dažnai minimų Žemaitijos pilių, sodybų, miestelių pranyko veik be pėdsakų.

Jie buvo priešų sunaikinti ne vieną, bet daugelį kartų, iki pagaliau žemaičiai paliovė jas atstatyti.

Viena tokių vietovių yra žinoma kaipo Junigeda, kairioj Nemuno pusėje.

Ten 1291 metais buvo pastatyta pilis, kurią kryčiuočiai daug sykių šturmavo.

1317 metais prie tos pilies sienų jie buvo smarkiai sumušti.

Kita senovės žemaičių garsenybė buvo Kolainė, žemiau Jurbarko, dešinėje Nemuno pusėje.

Apie Kolainę yra užrašyta daug visokių padavimų.

1290 metais kryžiuočių mistras Querfurzt apgulė Kolainę, bet jos gyvėjai Suminius su savo įgula, ne tik atsilaikė, bet išėjęs iš pilies, supliekė priešą.

Bet 1307 metais kryžiuočiam pasisekė sudeginti Kolainės pilį.

Vėliau Kolainę atstatė Kęstučio laikuose ta pilis vėl buvo dažnai minima.

Stovėjęs pre Dubysos Onkaimis žinomas nuo 1283 metų karuose įgulos viršininkas Švitrigaila supliekė užpuolusius kryžiuočius.

1304 metais pilis buvo sudeginta.

Ilgai netrukus pilis vėl buvo atstatyta, bet 1328 metais Ragainės komtūras užėmė ją ir sulygino su žeme.

Bet Onkaimis vėl iškilo. Pilis buvo atstatyta, o išbėgiojęs žmonės iš naujo ėmė burtis apie ją.

Kryžiuočiai, vedami mistro Henriko Dusemer, 1345 metais vėl pasirodė prie pilies sienų.

Atvykusi į pagalba žemaičiams Algirdo kariuomenė buvo sumušta ir Onkaimis buvo sugriautas ir sudegintas.

Panašus likimas ištiko ir daugybę kitų Žemaičių pilių ir miestukų, išgarsintų senovės kronikose.

Jie buvo nutrinti nuo žemės paviršiaus, nepalikdami tikresnių pėdsakų.

Tik vienas kitas užsilikęs piliakalnis gali šį tą priminti apie žemaičių atkaklias kovas už savo žemę ir laisvę tolimoj praeityje.

84 M. NUO ĮSTEIGIMO BALTIMORĖS LIETUVIŲ APŠVIETOS DRAUGIJOS

Pradėjo smarkią kovą prieš Maskolijos priespaudą

★

"Kas šiandien gali suskaityti lietuvių tautos vargus? — Skaitant jų eiles, suskaustų šir dis kiekvieno žmogaus, nors jis nebūtų gimęs lietuvių. Ar imsi tikėjimą, ar politiką, ar tautinį būvį, visur rasi lietuvius pančiuose ar apkaustutus retežiais".

Taip skambėjo pirmas atsišaukimas, įsteigiant Baltimorėje, 1789 metais Lietuvių Mokslo draugiją.

Šios draugijos tikslas buvo kovoti prieš maskolišką Moloką ir dėti pagrindus Lietuvos išlaisvinimui.

Kiekvienas narys buvo pasižadėjęs mokėti į draugijos kasą po $1, kas tais laikais buvo nemaža suma.

Vyriausias šios draugijos judintojasir ir pirmininkas buvo dr. Jonas Šliūpas; jo padėjėjais buvo A. Burba, Ona Majauskaitė, J. Kailius, N. Šelvys, S. Urlakys ir kt.

Steigiamame dr-jos susirinkime buvo nutarta finansuoti leidžiamas Tilžėje knygas ir atspausdinti didžiųjų Lietuvos kunigaikščių paveikslus.

Po metų kitų Lietuvių Mokslo draugija jau turėjo skyrius daugely kitų kolonijų. M.

PAMĄSTYK

TIKRAI PAVYZDINGOS MOTINOS AUKLĖTINIS

Mintys užrašytos minint Motinos Dieną

Prisimenant Motinų Dieną ir Chicago Taupymo ir skolinimo bendrovę, man atrodo, kad Philomena D. Pakel, prezidentė šios bendrovės, nepaprastai gražiai ir pavyzdingai išauklėjusi ir į mokslus leidanti tris sūnus ir tris dukreles, ypač našliukei auklėti šešius vaikučius, užlaikyti puošnią rezidenciją Palos Heights, Ill., ir dirbti šioje bendrovėje. Darbas bendrovėje jau nėra naujas, nes ji turi virš 20 metų patyrimo visuose skyriuose. Jau keli metai kaip yra galva Chicago S & L bendrovės, ir po jos vadovyste nėra abejonės, kad sutinkant 1974 metus Chicago Taupymo ir skolinimo bendrovė pasieks vieną šimtą milijonų dolerių turto. Philomena būdama pati jauna ir gabi, ir minint Motinų dienas, man prisimena ir daug kitų motinų, dirbančių Chicago S & L bendrovėj.

Mrs. Lorraine Seidel, daug metų tarnavusi kaipo advokato raštininkė, apie 10 metų paskolų užbaigimo galva, ir prezidentės pagelbininkė ir daug kitų svarbių pareigų prie tos, šiuo laiku yra Direktorių Tarybos raštininkė. Be to veikli ir Beverly Biznierių Marquetete Manor, ir Women ir Real Estate. Ji ir vyras Lawrence išauklėjo ir į mokslus išleido sūnų, kuriuo tėvai labai didžiuojasi.

Ann Kueltzo, lietuvaitė, taip pat daug metų yra įsijungusi į Chicago T & S bendrovę. Jos svarbiausios pareigos yra paskolų prirengimas. Šiuo laiku ji labai gerai veda Chicago T & S bendrovės paskolų skyrių Worth, Illinois, 7055 West 111th St. Ji ir jos vyras Albert išauklėjo ir mokslus suteikė trims sūnums. Visi trys yra profesionalai įvairiuose mokslo skyriuose. Ponia Kueltzo ne vien kalba gražiai lietuviškai, bet skaito ir rašo lietuviškai.

Suzana Binkis dirba prie paskolų atmokėjimo skyriaus. Ji ir vyras Paul šiauklėjo du sūnus, Paul Jr. ir David. Abu vedę, ir baigę mokslus, užima atsakomingas vietas.

Donna Sasnow užima atsakomingą vietą, ir turi tris vaikučius.

Marija Griebliūnienė yra Chicago T & S bendrovės kontrolierė. Gabiai ir sąžiningai veda savo skyrių. Jie išauklėjo vieną sūnų.

Marcella Pivaronas, už jos gabų arba šiuo laiku buvo pakelta į Paskolų skyrių. Jie išauklėjo vieną sūnų.

Maryan Moore (Murauskas) veda apdraudų skyrių. Ji išauklėjo vieną dukrą.

Aldona Indurys turi labai atsakomingą darbą, džiaugiasi su keturiais vaikučiais, ir mūsų "Miss Telephone", Renee Carrow, visados visiems patarnauja mandagiai. Jos daug prisidėjo Chicago S & L augimui ir gerovei.

Yra ir keletas kitų moterų, su kuriomis man labai retai pasitaiko sustikti. Aš atsiprašau jų.

W. S. Sebastian

ELENA ŽIBUTĖ KEŽELYTĖ

Viena iš debiutančių Gintaro Baliuje šiais metais bus Elena Žibutė Keželytė, duktė advokato Algimanto Keželio ir Elenos Balčiūnytės Keželienės. Balius įvyks š. m. birželio 24 d. Olympia Fields Country Club patalpose.

Elena dabar lanko Wheeling Aukšt. Mok., kur priklauso dramos, rašytojų sekcijose, tautinės garbės mokslinės organizacijoje; National Forensic League, dirba prie mokyklos laikraščio ir yra prezidentė pašliužininkų klube.

Gavusi Daughters fo the American Revoliution geros pilietės atžymėjimą ir yra Ill. Scholar. Panelė Keželytė yra lietuvių skautė ir savanoriškai tarnauja Šv. Šeimos Viloje. Elena rengiasi studijoms Ripon College, kur mokinsis politinius mokslus.

Vertinga muzika

★

— —Mano dukros skambinimas pianu buvo man tikra palaima.

— Ką, ar ji taip puikiai skambina?

— Ne, bet dėka jos tokiai muzikai galėjau labai pigiai nusipirkti namą iš kaimyno.

Philomena sako...

DOLERIAI TURĮ KOJAS, jie greit išeina ir nebegrįžta. Jūsų doleriams reikia vado, kad jie nepaklystų,

jūs jiems patarnaukite, nuneškite į Chicago Taupymo ir Skolinimo Bendrovę. Tenai jūsų doleriai bus saugioj vietoj ir augšti nuošimčiai auklės naują dolerių šeimą.

Jūs dirbate, tegul ir jūsų doleriai dirba.

Jei norite įsigyti namą, turėti pakankamai lėšų, vaikų mokslui ar senatvei, laikas dabar pradėti taupyti.

5% Regular Passbook Account

5¼% 90 Day Passbook Accounts

5¾% $1,000 or more Savings Certificate (1 to 2 years)

6% $5,000 or more Savings Certificate (2 to 10 years)

6245 South Western Ave. 476-7575

CHICAGO ★★★★ savings and loan association

6245 south western avenue 476 7575

EUDEIKIS

DOVYDAS P. GAIDAS — GERALDAS F. DAIMID

Laidotuvių Direktoriai

TRYS MODERNIŠKOS KOPLYČIOS

4330 South California Avenue

Telefonai: LA 3-0440 ir LA 3-9852

4605-07 South Hermitage Avenue

Telefonas — YArds 7-1741-2

PETKUS

TĖVAS IR SŪNUS

Laidotuvių Direktoriai

MARQUETTE FUNERAL HOME

2533 West 71st Street

Telef.: GRovehill 6-2345 - 6

1410 South 50th Avenue, Cicero

Telef.: TOwnhall 3-2108 - 9

TRYS MODERNIŠKOS KOPLYČIOS

Aikštė Automobiliams Statyti

LIETUVIAI GYDYTOJAI

DR VYT. TAUKAS
Gydytojas ir Chirurgas
Bendra praktika, spec. Moterų ligos
Ofisas: 2652 West 59th Street
Tel.: PR 8-1223
Val.: pirmad., antrad., trečiad., ir penkt. 2—4 v. po pietų ir kitu laiku pagal susitarimą.

DR. ANNA BALIŪNAS
Akių, Ausų, Nosies ir Gerklės Ligos. Pritaiko akinius
2858 West 63rd Street
Ofiso telef.: PRospect 8-3229
Rezid. telef.: WAlbrook 5-5076
Val.: kasdien nuo 10—12 val. ryto ir nuo 7—9 v. v. Treč. uždaryta. Kitu laiku susitarus.

DR. V. P. TUMASONIS
Chirurgas
2454 West 71st Street
Ofiso telef.: HEmlock 4-2123
Rezid. telef.: GIbson 8-6195
Priima ligonius pagal susitarimą. Dėl valandos skambinti tel. HE 4-2123; jei neatsiliepia, tai GI 8-6195.

DR. P. STRIMAITIS
Gydytojas ir Chirurgas
Bendra praktika ir chirurgija
Ofisas 2750 West 71st St.
Tel. 925-8296
Val.: 2—8 val vak. Penktadien dieniais ir trečiand uždaryta 10—12 ir nuo 2—8 v.v. Sekma

Tel. of.: 847-5800; rez. PR 6-4250
DR. V. VILEIŠIS
Gydytojas ir Chirurgas
756 West 35 Street
(Kampas Halsted ir 35-os gat.)
Priėmimo val.: kasdien 1-4 p.p. ir 6-8 v. v. Šeštadieniais 1-4 p. p. Trečiad. ir sekmad. uždaryta.

MOVING

A. VILIMAS

Apdraustas perkraustymas Įvairių atstumų.

823 WEST 34th PLACE

Telef. FRontier 6-1882

SVEIKATA
BRANGUS TURTAS

Dr. A. J. Gussenas

GERAS MAISTAS--SVEIKATA

Nūdien žmogaus mitybos klausimas yra vienas iš pertinentiškiausių, kuriam šiandienų maisto tyrinėtojai bando surasti būdus jo išsprendimui.

Gerai žinoma, kad vien tik geras maistas teigia nė tik suaugusiems žmonėms, bet ir augusiems vaikams tvirtas fizinės jėgas ir gerą viso kūno sveikatą. Be gero maisto nei žmogus, nei gyvūnas negali gyvybės palaikyti.

Koks maistas yra būtinas, ir kokį kiekį reikia sunaudoti? Tas priklauso nuo žmogaus dėdžio ir darbo, kurį jis atlieka kasdien

Būtina žinoti, jog didesnis žmogus suvalgo daugiau už mažesnį. Kasdien žmogui reikia tik tiek valgyti, kad būtų geros sveikatoje ir galėtų įvairius darbus našiai atlikti.

Yra žinoma, kad mūsų maistas susidaro iš proteinų, angliavandžių, riebalų, mineralų ir vitaminų.

Proteidai yra dviejų rūšių, augmeniniai ir gyvuliniai. Gyvuliniams priklauso mėsa, pienas, kiaušiniai.

Šių proteidų žmogui daugiausia sunaudoja savo mityboje.

Užtai ir jo vidurių virškinimo aparatas sukliura dar jam esant jaunystėje.

Gyvuliniai proteidai virškinimo aparatą greičiau sužaloja ir nudėvi, o sykiu ir kraują, užteršia nuodais, kurie paeina iš rūgstančio, pūvančio maisto skrandyje.

Manding, žmogus turėdamas blogus, kiaurus, išpuvusius dantis, jis negali gerai maisto sukramtyti, o maži maistas apkramtytas labai greit sužaloja visą virškinimo mašineriją, paeina vidurių nemalimas, gazai formuojasi — pasėka skrandžio ir žarnų sienelių įdegimas ir baigiasi ulceriais—skaudulais.

Nuo vidurių nemalimo, maisto nesuvirškinimo nūdien amerikiečiai suvartoja už milijoną dolerių daugybės įvairiais vardais užvardintų vidurių liuosuotojų, gazų malšintojų - naikintojų.

Jeigu žmogus tinkamai prižiūrėtų savo dantų aparatą ir nedaleistų jam suirti, tuomet jis galėtų tinkamai maistą sukramtyti ir jį perduoti darniam vidurių suvirškinimui ir asimiliavimui.

Tada žmogus būtų laisvas nuo gastrito ir kitų vidurių sukliūrimų.

Būtina žinoti ir gerai makaulėn įsidėti, jog vidurių nemalimas, gastritas paeina vien tik nuo blogo maisto sukramtymo.

Augmeniniai proteidai būna daug lengviau vidurių mašinerijos sumalami ir mažiau nuo jų rūgščių ir bakterinių nuodų pareina, o sykiu tiek daug ir kraujas neužsiteršia ir būna švarus.

Norint gerą sveikatą palaikyti, būtina valgyti daugiau augmeninės rūšies proteinų, nes juose yra labai daug mineralų, kalio, fosforo, geležies ir vitaminų.

Iš gyvulinių proteinų, pienas ir visi jo produktai yra lengviausia vidurių virškinami.

Grietinė, varškė ir sūris turi labai daug proteinų.

Žmogui antrąją gyvenimo pusę žengiant, būtina mažiau gyvulinio paėjimo proteidų naudoti, o daugiau augmeninio.

Tada vidurių virškinimo aparatui lengviau ir sveikiau bus, nes mažiau kraujas užsiterš bakteriniais nuodais.

Tuomet žmogus bus daug gaivesnis ir sveikesnis!

SVEIKATOS ŽINIOS

TABAKO KENKSMINGUMAS

★

Iš dr. Vinco Kudirkos raštų

Kad tabakas ir nebūtų taip kenksmingas, tai vienas paveikslas tam tikro rūkoriaus gali priversti prie užsižadėjimo tabako visam amžiui; rūbai visi apibarstyti taboku; nosinė, skepetaitė (jeigu ją turi) išrodo, lyg būtų nešvari, sumindžiota; po nosim dvi rudos žvakės ir t.t., o nuo viso žmogaus tokia smarvė, kad biaurु, prie jo prisiartinti.

Jau mes kalbėjome apie tabaką. Liko mums pasikalbėti apie dūmimą, kuris tarp visų tarp visų vartojamo tabako labiausiai yra išsiplatinęs.

Dumia tabaką senukas, kuris drebančia ranka vos sulaiko pypkę, dumia ir vaikiščias, kuris dar nesupranta kelnių reikalingumo; dumia vyrai, dumia ir moterys; dumia turtingi pilvočiai, dumia ir nuskurdėliai, kuriems dažnai pritrūksta duonos kąsnio, dumia mokyti, dumia ir apjakėliai dumia sveiki, dumia ir padvėsėliai ir t.t.

Vienu žodžiu — visas svietas dumia tabaką. Dėlto gi apie tą dalyką pasikalbėsime truputį plačiau.

Nekalbėsime daug apie istoriją pirmutinio cigaro, pypkės ir papiroso, pasakysime tik tiek, kad cigaras, tai buvo pirmiausiu išradimu: dėl smagesnio deginimo tabako lapų ir traukimo į burną dūmų, ar tai dievų garbei, ar kam kitam, pradėjo vynioti tuos lapus — tai ir pradžia cigaro; paskiau, idant karštais dūmais ir ugnim degančių lapų nesvilinti sau lūpų ir atitolinti nuo burnos nesmagų gardumą, sudarė prietaisus, atitolinančius degančius tabako lapus nuo burnos — iš to prasidėjo pypkė; papirosas, tai išradimas paskutinio laiko dėl parankesnio vartojimo tabako.

Tabako rūmuose, be anglių dalelių, randame dar nuodus! nikotiną, nikocianiną ir pusrūkštę (acidum borussicum), nevardinant nuodingas liekanas nuo sausos destiliacijos, kaip smalkes, kreozotą ir kit. Dar čia turime pridurti dumų karšti. Tai žinant, galime nusprėsti, kad tabako dūmai turi keleriopą įtaką į žmogaus organizmą, būtent: erzinant mechaniškai (anglių daleles), termiškai (dūmų karštis), nuodais (nikotinas ir kt.) ir gadinant orą.

Pirmiausiai dūmai patenka į burną ir pripildo ją. Čia dalelės anglių, nuodai ir karštis krenta ant plonių liežuvio, seilinių grumulėlių ir iš tos priežasties ima lyg gnybčioti liežuvį ir pradeda tekėti seilės. Seilės yra būtinai reikalinga medžiaga maistui suvilginti.

Pasaulio Lietuvių jaunimo sąjunga veikia Adelaidėj, Australijoj nuo 1973 m. pradžios. Nuotraukoje: (iš k.) Rasa Kubiliūtė, sekretorė užsienio reikalams, Milda Staugaitė, ižd., Rūta Bielskytė, narė informacijų reikalams, ir Valdonė Mikeliūnaitė, protokolų sekretorė. Stovi (iš k. į d.): Kęstutis Kuncaitis ir Algis Straukas, nariai inform. reik, dr. Antanas Štepanas, pirmininkas, Arūnas Reivytis, n. inform. reik. ir Jonas Mockūnas, sekr. Australijos reik. Trūksta Lino Varno, vicepirm.

Viena vieta negali atlikti darbo už kitą, nes kiekviena turi sau ypatingus prietaisus.

Suprantamas dalykas — tik tada maistas bus atitinkančiai suvilgytas, tada tik turės iš jo naudą organizmas, kada kiekviena tokia vieta, atliks savo darbą reikiamai.

Pamanykim dabar, kiek seilių eina perniek, dumiant tavaką; Kiek jų išsispjauja! o kiek įsiryja!

Tai tiek nuo mechaniško ir termiško erzinimo dūmais burnoj, na o pridėkime prie to visko dar nuodus, nikotiną, kuris yra dūmuose ir, kaip jau žinome, pats varo seiles.

Seilės vėl, prisisunkę nikotinu, patenka į pilvą ir ten be reikalo erzina grumulėlius, kurie yra reikalingi maisto virškinimui, naikina. Suerzintos plonės pilvo turi įtaką į kasos (pancreas) sujudimą ir kt. ten ir naikinasi maisto virškinimui reikalinga medžiaga.

KAIP IŠVENGTINA ŠIRDIES PRIEPUOLIŲ?

Daugelis žmonių šiais laikais pergyvena širdies priepuolius.

Vieni tų žmonių būna lengviau paliesti širdies atakos, kiti sunkiau.

Atsipeikėję nuo to smūgio, jie visaip saugosi, kad panaši ataka (smūgis) vėl nepasikartotų.

Tie žmonės bando sumažinti svorį, daugiau ilsisi, sulėtina gyvenimo tempą, vengia alkoholinių gėrimų.

Kiti gi pakeičia dietą, suvartodami mažiau gyvulinių riebalų, negerdami kavos ir nerūkydami.

Tai yra populiarios priemonės "apsaugoti" širdį, tačiau medicina dar neturi pakankamai įrodymų, kad jos iš tikro būtų naudingos.

Kaip jau žinome, širdies ataka pasireiškia, kuomet užsiblokuoja bent viena širdies arterija.

O taip atsitinka, sukietėjus arba susiaurėjus kraujagyslėms.

Kas iš tikro paskatina tą procesą, dėl ko įvyksta ataka, sunku pasakyti.

Buvo manyta, jog viso to reiškinio kaltininkas yra taip vadinamas cholesterolis—medžiaga kraujuje, kuri prikimba prie kraujagyslių sienelių ir apsunkina kraujo cirkuliaciją.

Bet ir čia nebuvo įrodyta, kad sumažinimas cholesterolio kiekio kraujuje, užbėgtų už akių širdies priepuoliams (atakoms).

Taigi, ir kraštutinis susivaržymas valgiuose čia ypatingo vaidmens, atrodo, nevaidina.

Daug tikresnės apsaugos nuo širdies priepuolių (atakų) yra štai kas: ypatingai po sitempti fiziškai, neiti greitai prieš vėją, nesijaudnt ir provalgio, nesgubėti, perdaug netiniai nenuvargti.

KELI PATARIMAI

Dėl padidėjusios širdies . .

Vl. Step-nauskas, iš St. Monicos, Calif., klausia:

"Ar jūrų vandens druška padeda sušvelninti arthritis ligą? Tokius užtikrinimus aš skaičiau skelbime. Malonėkite paaiškinti".

ATSAKYMAS

Visi tie užtikrinimai yra klaidinantieji. Druska pamta iš jūrų vandens, niekuo nesiskiria nuo tos, kurią kasdieną vartojame.

Vienokia ar kitokia druska nėra joks vaistas nuo arthritis. Yra kitokių, pripažintų vaistų ir primeonių kovai su ta liga, kaip tai balansuota dieta, kurioje būtų vitaminų, mineralų ir pakankamas kiekis kalorijų, masažai, šalti ir šilti kompresai ir pan.

Prie progos verta priminti, jog arthritis yra tai kaulų ir sąnarių uždegimas.

Jis gali pasireikšti įvairiai, priklauso kokios bakterijos su kelia uždegimą.

Kartais jas pavyksta sunaikinti įšvirkščiant serumo ar vaccines.

Tam tikrais atvėjais panaudojama operacija prašalinti užkrėstą medžiagą.

Daug visokių preparatų yra skelbiama kaipo vaistai nuo arthritis, bet dauguma jų neturi jokios vertės.

KUR KANTRUMAS NĖRA PATEISINAMAS

Neišmintinga yra jaudintis dėl kiekvieno menko negalavimo, kuris savaimee greitai praeina, bet iš kitos pusės — pavojinga yra neatkreipti tinkamo dėmesio į bent kokius simptomus, kurie gali būti įspėjimai apie įsivyraujančią rimtą ligą.

Kantrumas čia nėra jokia dorybė, nes kiekviena užtęsta diena padeda ligai plačiau išsiplėsti.

Kas pradžioje lengvai pagydoma, vėliau pareikalauja didesnių pastangų, daugiau laiko ir išlaidų.

Jei kosulys užsitęsia ilgiau savaitės, tai juo reikia susirūpinti.

Panašiai yra su skausmu krūtinėje, viduriuose, galvoje ir pan.

Jei pasikartoja, tai reiškia, jog mūsų organizme jau yra kas nors negero. Ir tą be jokio atidėliojimo reikalinga ištirti.

AR KAVA KENKSMINGA TOKIEMS LIGONIAMS?

Dažnai girdime, kad sergą širdies ligomis niekad neturi gerti kavos.

Bet gydytojai į šį klausimą žiūri ne taip jau paprastai, — jie atsižvelgia ir į ligos pobūdį, ir į ligonio būdą ir netgi į sąlygas, kuriose sergąs gyvena.

Nes kartais pasirodo, kad su laiku kavos gėrimas yra mažiau pavojingas, negu visiškas nuo to gėrimo apsoliutus atsisakymas.

Ypatingai tai liečia asmenis, sulaukusius vyresnio amžiaus, kuriems kavos naudojimas yra pasidaręs net per daug įprastu dalyku.

Bet ir jaunesnio amžiaus žmonės reaguoja į kavą labai skirtingai.

Turį žemą spaudimą, nuo kavos dažnai pasidaro ne tik, kad nebudrūs, bet priešingai —mieguisti..

Turintiems aukštą kraujo spaudimą ar arterijų sukalkėjimą, kavos gerti nepatartina.

Bet ir čia lemiantį žodį gali tarti tik gydytojas.

SEIMININKEM

ŽALIOS SALOTOS SU PAMIDORAIS

Reikia paimt:
1 mažą galvelę salotų,
3 šaukštus acto,
¼ šaukštelio gastyčių miltų,
3 šaukštus cukraus,
liur (dry mustard),
¼ šauštelio tarkuoto svogūno,
¼ puoduko saldžios alyvos,
3 pamidorus,
truputį druskos ir
pipirų dėl skonio.

Išplauti šaltame vandenyje salotas ir pamidorus.

Įstatyti šaldytuvan atvėsinimui.

Priruošti sosą salotoms iš acto, cukraus, druskos, pipirų ir garstyčių.

Užvirinti sosą kelioms minutėms, o paskui įdėti ledaunėn atšaldymui.

Į aukščiau pagamintą sosą, pridėti alyvos, svogūnų, sumaišyti ir juo apipilti ankščiau pagamintą salotą, gerai viską išmaišius.

ŠUTINTI INKSTAI

Visi gerai žinome, jog inkstai yra sveikas ir gana pigus maistas.

Tačiau dauguma vaikų nemėgsta jo skonio

Čia patiekiame gana skirtinga šutintų inkstų pagaminimo būdą:

Paimti: :
¼ šaukštelio miltų,
1 svarą inkstų,
pailgais gabalėliais.

Be to, paimti:
4 šaukštus riebalų (geriausia sutirpinti lašiniukai),
1 dėžutę "20 unijų" pamidorų,
2/3 puoduko kapoto žalio papriko,
2 šaukštus "insant minted onion",
½ šaukštelio džiovintų lapelių "basil" ir
du trečdaliu puoduko ryžių.

Sumaišyti miltus su druska, pipirais ir pavolioti juose inkstus.

Ištrinti riebalus keptuvėje ir apkepinti juose inkstus iš abiejų pusių.

Tada pridėti pamidoro, papriką, svogūnus, saliero, druską ir "basil" lapelius.

Pridengti ir šutinti ant lengvos ugnies 45 minutes.

Atskirai išvirti ryžius. Paduodant į stalą inkstus apdėti tais ryžiais ir palieti tyre (sosu).

KOKIOS RŪŠIES MAISTAS YRA NAUDINGIAUSIAS?

Nuo darbo, nuo energijos iš eikvojimo priklauso ir reikalingų mūsų organizmui kalorijų kiekis.

Kiek protiniai dirbančiem žmogui užtenka per parą 2500 kolorijų, tiek raumenimis dirbančiam jau yra reikalingas 3,500 kolorijų.

Tačiau ypatingai sunkiai fiziniai dirbąs žmogus būtinai turi turėti per dieną 5,500 kolorijų.

kad gyvybę palaikyti, pakanka net 2,000 kolorijų.

Ką gi turime valgyti, kad gautumėm ne vien atatinkamą kalorijų skaičių, bet ir kad būtumėme sveiki bei darbingi?

Subrendusio žmogaus maistas turi susidėti iš penkių maisto grupių, palaikant jų tarpe pusiausvyrą.

Kad turėtumėm pakankamai energijos darbui ir sveikatingumą, suaugęs žmogus turi kasdien suvalgyti:

7 unijas mėsos gaminių, į tą maisto rūšį gali būti įskaitytas pienas, sūris, kiaušiniai arba žuvis.

Tenka suvartoti apie 3½ unijos riebalų (sviesto, lašinių, margarino, aliejaus).

Būtinas bent svaras miltinių produktų: duonos, makaronų, pyragaičių ir pan.

Į parą pakanka pusę svaro bulvių, tam tikras kiekis daržovių, iš kurių dalis turi būti šviežios.

Kasdien turime valgyti žažius ir virtus vaisius.

Vaikams būtini proteinai. Jiems daug naudingesnė yra jo įvairumo, priklauso ne vien mūsų energijos ištekliai, bet lygiai ir mūsų sveikatingumas ir gera nuotaika.

IŠ KANADOS

Veteranas Mykolas Šibiškis neseniai mirė Kanadoje, sulaukęs 79 m. amž. Gyveno ilgiau Hespeler apylinkėje, Ont., Pasiliko žmona ir artimi giminės Lietuvoje. Palaidotas Toronte esančiuose lietuvių kapinėse. Ten pat ilsisi jo duktė Stasė Šibiškytė - Bažilauskienė. Veterano pergyvenimas yra surašyti juostelėn, kai jis kovojo II pas. kare ir buvo vokiečių nelaisvėje. (b. b.)

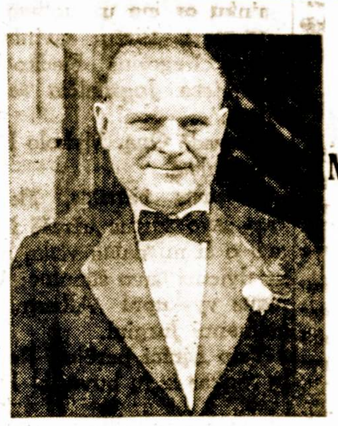

Šešiu Metu Mirties Sukaktis

Charles Kriščiūnas

Gyvenęs Beverly Shores, Indiana
anksčiau gyveno Chicagoje, Town of Lake apylinkėje.
Mirė 1967 m. birželio 2 d., sulaukęs 71 m. amžiaus.
Gimė Lietuvoje, Panevėžio apsk., Krekenavos valsčiuje.
Palaidotas Šv. Kazimiero kapinėse.

Pasiliko nuliūdę: žmona Josephine (Yyška); 2 dukters: Christine Austin, žentas Charles, Eleonor Lukas, žentas Leonard; 7 anūkai ir kiti giminės, draugai ir pažįstami. Lietuvoje liko 3 seserys.

Mūsų brangiam vyrui ir tėvui pagerbti bus laikomos Šv. Mišios birželio 3 d., 1973, šv. Onos bažnyčioje, esančioj Beverly Shores, Ind., 8:00 ir 10:00 val. ryto.

Kviečiame visus gimines, draugus ir pažįstamus atsilankyti į pamaldas.

Mes, Tavęs, Mūsų Brangiausias, niekuomet neužmiršime. Tu pas mus jau nebesugrįši, bet mes anksčiau ar vėliau pas Tave nueisim.(Tebūnie Tau lengva ši žemelė.

Nuliūdę lieka:

ŽMONA, DUKTERYS, ŽENTAI ir ANŪKAI

5 Metų Mirties Sukaktis

SADIE DRUSEIKA

Birželio 3 dieną sukako penki metai, kai mirė SADIE DRUSEIKIENĖ, kai netekau savo mylimos ir brangios sesutės.

Skaudu ir liūdna be jos. Jos pagarbai skiriu šias eilutes:

eilutes:

Kam užmerkei meilias akis?
Kodėl miegi taip kietai?
Kas pasauly dabar dedas
Tu nejauti, nematai.

Aš palikus tavęs ilgiuos.
Jausmingos tavo širdies.
Gėlėm puošiu tavo kapą,
Ikl pat mano mirties.

Sesuo **Betty Clark**
Sūnus **Charles Clark**
Anūkai—**Richard ir Don Clark** ir jų šeimos.

SOCIALINIS DRAUDIMAS - MEDICARE

SKYRIŲ REDAGUOJA TEISININKAS PRANAS ŠULAS
4436 So. Washtenaw av., Chicago, Ill. 60632

ŠEIMOS SUJUNGIMO REIKALU

Socialinio Klubo valdyba gavo iš Committee For Reuniting Families within th US SR, USA and Canada papildomą pranešimą, kad komitetas turi daug darbo su dokumentacija ir asmeninių kontaktų atgabenimui giminaičių į JAV-bes ir Kanadą.

Komitetas žada atsiųsti reikalingas formas.

Dėl platesnių informacijų — kreipkitės į Soc. Kl. valdybą, 3548 So. Emerald Ave., Chicago, Ill. 60609. Telef. LA 3-1387 (po 6 val. vak.) pr. fab.

PAVĖLUOTA PENSIJA

Pagal naują Soc. Sec. įstatymo pakeitimą, tas asmuo, kuris dirba nors pabaigė 65 metus, turės teisę į I proc. padidintą pensiją už kiekvienus išdirbtus metus.

Tačiau ši taisyklė nebus taikoma tiems, kurie pasitrauks pensijon 1973 metais, bet tik tiem, kurie nežiūrint pensinin ko amžiaus dirbs 1974 ir sekančiais metais. Soc. kl. inf.

Persiskyrusių pensijos

Iki šiol galioja taisyklė, kad perskirta žmona galėjo gauti Social Security benefitus, remiantis savo buvusio vyro darbo rekordais, jei buvo įrodyta, jog buvęs vyras duodavo jai mažiausia pusę išlaikymo arba mokėjo jai alimentus pagal raštišką sutartį ar teismo sprendimą.

Dabar tos sąlygos neprivalomos. Šiuo reikalu platesnes informaijas teikia vietos soc. sec. įstaigos, gi lietuviškai — tai galite kreipti į LB Socialinio klubo valdybą, 3548 So. Emerald, Chicago, Ill. 60608.

—pr. š.

Praktiški Patarimai

Vienas išminčius surašė sau ir kitiems sekančius gyvenimo taisykles:

— Atsigulk, kai nori miego, atsikelk kai pabundi rytmetį ir tuojau neeikvodamas laiko imkis kokio nors darbo.

— Stengkis, kad kiekviena diena praeitų smagiai ne tik tau, bet ir tavo artimiesiems.

— Nelaikyk savo širdyje ne apykantos ir kerštingumo jausmo.

— Įprask atleisti ir užmiršti padarytus tau nesmagumus arba įžeidimą.

— Padėk savo parašą tik ten, kur tinkama.

— Perdaug neprisirišk prie medžiaginių gėrybių ir netapk jų vergu.

— Parodyk daugiau nuoširdumo kitiems savos tautiečiams, pažįstamiems ir draugams.

— Padėk kam tik gali, jei tuomi nepadarysi sau ypatingos skriaudos.

JŪS KLAUSIATE, — MES ATSAKOME

KL. Kokia turi reikšmę aspargus augalas? —Angutė

ATS. Asparagus yra labai svarbi daržovė žmogaus organizmui. Ji turi savyje gana daug vertingų vitaminų.

Asparagus turi 1. proc. baltymų, 0,3 proc. cukraus, kalkių fosforo ir geležies.

Taip pat juose randasi vitaminai: B-1, -2 ir 30 mg. vitaminų C.

Asparagus tinka ne tik kaip priedas prie mėsos, bet juos galima paduoti atskiru patiekalu.

Aspargus sriuba

Šparagai supiaustyti nedideliais gabalėliais ir įmetami į verdantį vandenį, kuris turi būti truputį pasūdytas ir pa saldintas. Verdama iki suminkštės.

Tada tuos išvirtus šparagus su visu skysčiu jungiame su išvirtu hulionu (sriubaę iš mėsos ir užbaltiname grietine.

KL. Kodėl daliai žmonių .... greitai lūžta nagai? —Petronėlė

ATS. Silpni, lūžtantieji nagai yra nemalonus dalykas. Tą reiškinį iššaukia kalijaus trūkumas organizme.

Padėčiai galima padėti, patepant nagus, kiekvienoje vaistinėje gaunama nagams išlaikyti skystimu ,kurio sudėtyje yra baltasis jodas.

Be to, patartina masažuoti kosmetine alyva nagus po kiek vieno rankų plovimo.

Nakčiai padengti nagus balto jodo skystimu.

Skaitytojų Nuomonės

Iš didelės propagandos išėjo blefas

Čia patiekiame skaitytojų žiniai atmestą prašymą dėl buto pašalpos, kuri buvo Chicagoj keliuose lietuvių draugijų susirinkimuose išreklamuota trijų asmenų 'veikėjų'.

Pasirodo, kad daug kam atmetė tokius prašymus gauti pašalpas, nors jų pajamos buvo gana mažos.

Dabar gi tie patys asmenys spaudoj skelbiasi, kad jie be savininkų—For Property Tax Relief Grant ir maisto kortelės parūpina. Ad.

P. S. Statement of ineligibility for property tax relief grant, Nr. 040-26-2461, pajamų turėta $1,592.70. 25% nuo nuomos $81, Atskaičius 6 ir 7 proc. $95.56, tai rezultate atleidžiama suma $0.00. Pagal tą rašta pranešama, kad tas asmuo neturi teisės gauti buto pašalpos (you are ineligible for a garnt). Ad.

Nėra skundų

— O ką tamsta manai apie daktarą Parubežį?

— Skudų apie jį negirdėjai.

— Aišku, nabašninkai juk tyli.

Negalimas daiktas

— Aš gimiau Kybartuose, bet mokyklą lankiau Vilniuje.

— Negalimas daiktas! Kaip galėjai taip toli nueiti ir pareiti?

PASKAITOS IR TYRINĖJIMAI

atsibūna kiekvieną sekmadienį, svetainėje Y.M.C.A., 6235 S. Homan Ave., prie 63rd St., nuo 10—12 val. ryto.

Kviečiame visus, norinčius susipažinti su Dievo tiesos žodžiu, ir per jį surast išganymo kelią.

Įėjimas nemokamas, kolektų nėra

Švento Rašto Tyrinėtojai

Po koncerto Los Angeles miestę Clevelando Grandinėlės apdovanota gėlėmis. Čia matyti A. Sagienė, Raulinaitytė, Bielinytė ir Los Angeles lietuvaitės. Nuotr. J. Garlos

KURIE METAI TEISINGESNI?

(Ištrauka iš Naujienų)

1961 m.: "Pasklidus žiniai, kad dr. Zenonas Danilevičius Washingtone liudijo prieš socializuotą medicinos aprūpinimą, būtų įdomu patirti, kodėl jis ėmė duomenis iš Lietuvos, kur jisai buvo tik pradedąs daktariukas ir kur 'socializuota' medicina buvo vos bepradedanti savo egzistavimą labai neramiais laikais. Kodėl jis nutylėjo apie Vokietiją, kur jis nacių laikais Bavarijos miestelio Viechtach ligoninėje buvo labai patikimas bene vyriausias daktaras? Juk jeigu jau ta sistema buvo tokia bloga, tai kuriem galam jisai taip skverbėsi į apskrities daktarus, kai amerikiečiai okupavo Vokietiją? Deja, vokiečiai, matyt, jo neįsileido, kaip nacių patikimo. Net ir galinga vietos komendanto įtaka nieko ne padėjo. Ar ne tie patys karieros polėkiai ir dabar pastūmėjo veiklų katalikų veikėją darbo žmonėms 'patarnauti'?"

1973 m. geg. 15 d. laidoje: "...Chicagoje matyti teko kai garbus ir visiems žinomas ne f ontininkas dr. Danilevičius žodžio prašė, tai pirmininkaujantis frontininkas ilgai nudelsė jam žodį duoti, ir daktaras užsigavęs apleido susirinkimą".

Dabar neaišku, ar minėtas daktaras padarė progresą, pagerindamas savo reputaciją, ar Naujienos praregėjo, padariusios klaidą anais senais laikais. O gal Naujienoms galioja trečioji galimybė pagal tem peratūrą ir apranga.

—Pumpuras.

TESTAMENTAI

Įsigykite teis. Prano Šulo parengtą ir teisėjo F. Wells leidinį "KAIP SUDAROM: TESTAMENTAI" Ameri- Vokietijoje ir kitur.

Tai labai naudingas informacinis leidinys norintiems sudaryti savo testamentą ir paskirstyti turimą turtą. Ten yra tuo reikalų aprašymų ir testamentinių pavyzdžių. Leidinys turi 100 psl. Kaina — 3.00. Gaunamas Sandaros administracijoj ir pas autorių.

ATEIK

Vilties nėra . . .
Gestu
su kūno sopuliais ir skausmingais.
Mirtie, ateik!
Prašau:
nuo būities fizinės atskirki.

Užspausk akis
švelniai,
kaip kad nakis lapeliais dengia žiedą,
kad aš ir vėl
kitoj jau sferoj
kitokios būities judesį įžiebčiau.
Aš nebijau

užgęsti,
nes čia buvau tik teisėm svečio.
Bet rūpi:
ar aš
naudojau jas kaip žmogui dera?

Tačiau nedelsk!
Ateik, mirtie.
Aš pasirengęs kūną atsisveikint.
Jame buvau
aš kaikada
vilionės žemiškos, aistrų helaisvis.

* * *

Ir nedelsė
mirtis:
nematoma akis ligoniui spaudė.
O sielą jo
kažkas
į kitą būties judesį įaudė.

—Žuvėdra.

NUOTRUOPOS

Kitur dar ilgesnė eilė

Du draugai labai palengva stumiasi eilėje prie maisto krautuvės Vilniuje.

Pagaliau vienas jų netenka kantrybės ir sako:

— Man jau to užtenka. Eisiu į centrinį komitetą ir išbarsiu juos.

— Manau, kad to neišdrįsi padaryti, drauge!

— —Neišdrįsiu? Na, tik palauk!

Po kiek laiko tas vyrukas grįžta ir vėl atsistoja eilėn.

— Na ir ką? Išbarei juos visus?

— To tai nepadariau.

— Aha, aš žinojau, kad tu esi bailys.

— Iš tikrųjų, nesu bailys. Tik eilė žmonių, stovinčiu su skundais prie centralinio komiteto, yra daug ilgesnė, negu prie šios krautuvės. Todėl ir nutariau sugrįžti. j.

★

Paskutinis arklių tramvajus išnyko iš New Yorko didmiesčio gatvių tik 1917 m. rugpiūčio mėnesį.

Žmogaus širdis sveria nuo 8 iki 12 uncijų.

Rūpestis budina žmogų.

Dievo Karalystės Žinios

PASAULIO ŽMONIŲ PROŠKIMAS

Nr. 1.

Mieli Lietuviai, tyrinėdami Šventą Raštą atrandam svarbių dalykų, kurie liečia visų Tautų reikalavimus. Mes skaitom (Danieliaus, 2:44) eilutes, ten sako taip: Laike šitų dabartinių Karalyščių, Dievas iš dangaus pakels Karalysę niekados nesugaištančią, kuri šias dabartines karalystes prašalins, o Dievo Karalystė pasiliks amžinai.

Dievo Planas, jo nutarimai einą pirmyn laipsniško būdu, Dievo tikslas yra įsteigti ant žemės Teisingą Valdžią. Dabar atėjo tas laikas jo planui įsipildyti

Jėzus yra pasakęs: Palaimintos jūsų akys, kad matote, jūsų ausys, kad girdite Dievo brangius Pažadus.

Dabartinis laikas yra labai svarbus dėl Tautų gyvenančių ant žemės. Šiandieną Tautos visose šalyse užia, nerimauja, kaip tos Vilnys ant Jūrės.

Kęsdamos visokią priespaudą, baimę visame pasaulyje, kiekviena Tauta reikalauja laisvės, neprigulmybės. Dievas sutvėrė pirmuosius žmones Tobulus, Adomą ir Jevą. Jis galėjo gyventi amžinai ant žemės ir niekados nemirti.

Dievas pasakė Adomui, kurią dieną tu paržengsi mano įsakymą Mirti Numirsi.

Paklusnume Dievui jie labai trumpai gyveno Darže Edeno, ir buvo išvaryti iš Rojaus į neištobulintą žemę, kad ten Numirtų. (1-Moz., 2: 16-17).

Naujame Testamente Apaštalas Povilas mums aiškiai sako, Alga už nuodėmę už nepaklusnumą yra skirta, Mirtis, O už paklusnumą yra skirtas Amžinas gvenimas. Skaitykit, (Romėčiams, 6:23).

Jie prarado Tobulą Valdžią, tobulus namus, tobulą sveikatą, ir Gyvastį. Adomas laipsniškai merdėjo kas dieną, kęsdamas vargus, ligas, baimę per 930, Metų ir Numirė.

Kas įdomaujates apie Tiesą, mes prisiųsim veltui knygelių. Kreipkitės šiuo adresu:

Lithuanian Bible Students
212 E. 3rd Street,
Spring Valley, Ill. 61362

Atsargos gen. J. H. Doolittle įteikia komedininkui Bob Hope (kairėje) atžymėjimą už nuopelnus žmonijai. Komedininkas gavo vadinamą Mutual of Omaha Criss Award.

Didvyriškumas

— Tamstą pasielgei labai gerai, ištraukdamas iš vandens skęstantį žmogų. O gal tai buvo jūsų giminė?

Daugiau negu giminė Jis man skolingas pinigų.

FRANK'S T.V. & RADIO, Inc.
Didelis pasirinkimas įvairiausių televizijų, radijo stereo aparatų. — Oro vėsintuvai. Spalvotos televizijos aparatai. — Pardavimas ir taisymas.
3240 SO. HALSTED STREET — Telef. CA 5-7252

SANDARA

Male & Female Help

ATTENTION EMPLOYERS. Part time jobs are needed for Students attending the DeVry Institute of Technology in Chicago. Students are available 5 days per week, mornings (7 to 1:30 p.m.), afternoons 2:30 p.m. + Evening hours.
Call Mr. GRAHAM
Between 7 a.m. & 4 p.m.
545-2700, Ext. 301

Help wanted Male Help

MAINTENANCE MECHANICS (4)

Minimun 5 years experience as milwright or maintenance mechanic in heavy industry. Must be knowledgeable in all areas of maintenance activity. Some burning and welding ability required. If you qualify and are interested please contact:
Spensen Minton —
Director of Personel
WELDING TUBE CO. OF AMERICA
1855 E. 122nd St.
An Equal Opportunity Employer

Business Opportunity

COFFEN STANDARD
Service Station and 4 stall garage. Plus 3 bendroom home. Owner selling due to health.
Phone —
715—277-2368

Real Estate

BY OWNER.
Bridgeview 3 bedrms, 5 yr. old. Bi-level. Attach. 2½ car gar. Cent. air. Cptg. Fin. fam. rm. & many extras.
458-5174

ALSIP—By Owner. Brick/wood Bi-level. 3 bdrm. Oak flrs. thruout. Cent. air, 2½ c. gar. Cptd. liv. rm. & rec. rm. Concrete drive. fenced in yard & many extras. 389-8274.

BY OWNER—Large Custom built, 5 rooms. 1½ bath, fin. bsmt., air cond., att. 2 car gar. 112 th pl. W. of Kedzie. In 30s, For appt.
445-5138

BY OFNER — MODERN 2 Story brick bldg. with beautiful living quarters and Beauty Salon with good going business.
Call 254-5254 or
523-1290 for appt.

BY OWNER — 4 Bdrms. 2 Baths. Formal din. rm. Fam. rm. Fin. Bsmt. Cent. Air. 2 car gar. Excel. loc. $38,500. 11446 S. Artesian.
BE 3-6155

Real Estate

By Owner Qeen of Martyn Par. 3 Bdrm. Br. Bung. Kit., dinette, fin. bsm. w/bar & extra bdrm. cen. air. cptg. drapes, stove & refrig. SD. drve & 2½ c. gr. Nr. trans. and schools. 779-5830.

DAINA

Gal tu bijai man pasakyti.
Ką slepia nerami širdis?
Ateis ruduo, ims gėlės vysti.
Gal tu bijai mano žodžių vis.

Ateitum tu per lauką rugiagėlių,
Ateitum su saulėlyžiais šviesiais.
Ateitum tyliai, lydima šešėlių,
Ir mes žiūrėtumėm, kaip saulė nusileis.

Žmonos gražumu sotus nebūsi.

Real Estate

LEMONT — 4 custom built bi-levels, 6½ rms., 3 spac. bdrms., fin. fam. rm., fully cptd., 3 lots 60x135; 1 lot 93x135'. All improv. City Water & Sewer. Priced $35,900. By builders.
361-4030 or 448-8222.

OPEN HOUSE SUNDAY 1 TO 5
5820 S. Nordica
New Deluxe 5½ rms. 3 bdrms, 40' lot — side drive — Oak Trim, Ceramic Tile, other locations available. Bldr. 581-5029.

PULASKI + ARMITAGE — By Owner. 3 Rm. Brk. Bungalow. Pleny ot storage spac. W-W Crptg. Cust. drps. Appls. 1½ car gar. Nice yd. $20,000.
227-5746

Business Oppty.

TAVERN FOR SALE. Dance floor and Youth Center. Reasonable. Owner has to move to Ariz. for health purposes. Real good potential. Also living quarters. Phone Wilton, Wis. 414—385-6768. Immed. poss. for quick sale. Box 177, Wilton, Wis. (3)

Household Help

COMPANION —
Lite hsework — lite cooking for one elderly lady.
Live in 5 days. No side hirise. Own rm., board, top salary.
973-5556.

Male Help

OPEN HOUSE SUNDAY 1 — 5.
2851 W. 101st St., Evergreen Pk. Lanrge 7 rm. raised ranch. 4 bdrms, nat. fireplace, full fin. bsbt., 2 c. gar., 50' lot. Taxes — $850. Mid. 40's. For Appt. w-owner call 323-6213.
ner call 423-6213.

LATHE OPERATOR
Small machine shop needs experienced men with own tools & can do own set-up. This is a permanent position. Age not a factor. Many company benefits.
OXEQUIP HEALTH INDUSTRIES
8335 S. Halsted, HU 3-3800

Help Wanted, Couples

COUPLE
For day maintenance & night phone service. Own apartment pus salary. References.
Call KI 5-2116

Personals

FEAR UNWANTED PREGNANCY?
Call for free information
VASECTOMY, permanent birth control for men.
Menstrual Extraction for women. Starts period, if not more than 12 days late.
(312) 644-3410
MIDWEST POPULATION CENTER
100 E. Ohio, Chiago

Household Help

HOUSEKEEPER. Mother's helper & general housework. Three days a week. North Beverly location & C.T.A. Permanent. Call week-days
779-8560

Real Estate

DONIT HESITATE. Low taxes. 1742 Winona. Immac. 3 bdrm., 1½ baths, full bsmt., new garage. $30,500. Call Chris— 824-4142.
Eidamiller & Co.

Atjautimas

— Per dvidešims metų esu našlė. Mano vyras mirė savaitė po vedybų.

— Tai nors vargšas ilgai ne kentėjo.

Kas Naujo Chicagoje

Ir mūsų lietuviškose apylinkėse

Kviečia Dalyvauti

Balzeko Lietuvių Kultūros Muziejaus dvi parodos

Balzeko lietuvių kultūros muziejuje, ruošiantis baisiojo birželio įvykius minėti, jau paruošta miniatūrinė rusų - bolševikų vykdomos lietuvių tautos genocido paroda, kuri tęsis iki birželio mėnesio pabaigai.

Be to, šiame muziejuje vyksta įdomi Marijos aukštesniosios mokyklos moksleivių meno darbelių paroda.

Visuomenė kviečiama šias parodas pamatyt.

Muziejus lankytojams atdaras kasdieną nuo 1-os iki 4:30 val.. Įėjimas nemokamas.

SLA 134 Moterų Kuopa

Kuopos susirinkimas

SLA 134 Moterų kuopos susirinkimas įvyks birželio 1, 1973, Hollywood salėje. Pradžia 6:30 val. vak. Narės būkit laiku.

Šitas paskutinis pusmetinis susirinkimas.

Liepos ir rugpiūčio mėnesį nebus susirinkimo, nes atostogų laikai.

Nut. rašt. **A. Halik**

UŽSISAKĖ STALUS ŠIMUČIO BANKETUI

Leonardo Šimučio pagerbimui Jonas Evans, komiteto narys, praneša, kad sekantieji užsisakė stalą tame bankete:

Lietuvos Vyčių kuopa nr. 112, SLA nr. 228 Vyrų kuopa, ir p-nia Philomena Pakel, Chicago Savings ir Loan bendrovės prezidentė, Mr. ir Mrs. Frank Zogas, Midland Savings prezidentas, žadėjo įteikti auką.

Pagerbimas bus birželio 9 d., 7 val. vak., Lietuvių Tautiniuose Namuose.

JUDY DAUPARAITĖ GAVO STIPENDIJĄ

Tęsti aukštesnį mokslą

Illinois universitete.

Šiame paveiksle matome stipendijos gavėja Judy Dauparaitę, Tą įteikimą atliko John J. Beaty, atstovas Illinois legislatūroje iš 27th District, Chicagoje.

Ji Bogan aukštesnės mokyklos moksleivė,; veikli skautė ir reiškiasi šv. Bedos parapijos jaunimo organizacijose. Ji yra policininko Juozo Dauparo duktė ir yra vyriausia iš aštuonių vaikų šeimos. Jos senelis buvo a. a. agronomijos daktaras Juozas Dauparas.

TRUMPOS ŽINIOS

A. L. Paulson, 2614 W. 59 St., sumokėdamas prenumerata, dar pridėjo ir auką paremti Sandarą.

★

Putinas V. Baltrušaitis, kilęs iš Marquette Parko, išvyko savanoriu į JAV aviaciją, kur pirmiausia bus Denver, Col., aviacijos bazėje. Sekmės!

Chicagos Ramovės skyriun neseniai priimti šie nariai: J. Vilutis, L. Urbonas, K. Smolenskas.

•

Veteranų ligoninėj Heines, Chicagos priemiesty, guli nemaža lietuvių veteranų su įvairiomis ligomis. Būtų gerai, kad mūsų tautiečiai juos aplankytų. Ten pernai buvo surengta tautodailės paroda, kurią globojo bibliotekininkė Marija Piliponytė. Ten dirba ir keli lietuviai daktarai. Parodą organizavo V. B. Motušiai.

Kapų Puošimo dienoje Chicagoje ramovėnai lankė savo mirusius karius šv. Kazimiero lietuvių kapinėse ir L. Tautiniuose kapinėse, padėdami gėles ir maldas sukalbėdami. Iki šiol kapų lankymą organizavo p. Bagdžius.

Savanoris Povilas Dirkis, spaudos bendradarbis, dabar gyvena Marquette Parke, buvo kiek sunkiau susirgęs, bet dabar vėl rūpinasi baigti sutvarkyti apie prof. A. Voldemarą knygą ir kitais kūriniais.

P-nia Anna Menster, 3148 S. Emerald Ave., celebruos savo gimtadienį birželio 9 d. Jos dukra Bobby Rogers, gyvenanti Northsidėje rengia jai vaišes savo namuose.

Lietus pakenkė Kapinių Dienos minėjimui ir Margučio piknikui.

PARDUOSIU 3 SKLYPUS TAUTINĖSE KAPINĖSE

Norintieji įsigyti sklypą Tautinėse Kapinėse kreipkitės į mane:

Skambinant 925-8865

IEŠKO PARTNERĮ BUTUI

Našlys, turintis 4 kambarių butą, norėtų priimti kaipo partnerį vyrą ar moteriškę, Bridgeporto apylinkėje.

Norintieji pasinaudoti šią proga parašykite laišką pažymint savo vardą ir telefoną ir pasiųskite:

SANDARA—BOX 25
840 West 33 Street,
Chicago, Ill. 60608

Suteikė Auką „Sandaros" Fondui

Pastaromis dienomis Sandaros laikraščio fondui įteikė savo auką sekantieji geri mūsų tautiečiai ir tautietės:

A. L. Paulson, Chgo	$13.00
Stanley Karpns, Belleville, Mich.	3.00
Justas Strimaitis, Chgo....	3.00
Julia Duksas, Chgo	3.00

MOTEKAITIENĖS Dainavimo Studijos Pavasario koncertas

įvyks š. m. birželio 1 d., penktadienį, 7:30 val. p. p. Tėvų Jėzuitų Jaunimo centre.

Nauja ir įdomi programa, po kurios bus visiems dalyviams Tėvų parengtos vaišės. Maloniai kviečiami visi!

BUVO SMARKIAU SUSIRGĘS B. BRAZDŽIONIS

Balys Brazdžionis, mūsų bendradarbis, buvo susirgęs, dabar jau sveiksta, bet gyvybei pavojus gali atsitikti nežinant kada. Jis savo laiške tarpkitko rašo: "Noriu pažymyti, kad "Sandaros" antgalvis yra vienas iš simboliškiausių mūsų spaudos tarpe; taip, čia plevėsuoja Amerikos vėliava, o viduryje tupi aras ant Gedimino stulpų. Linkiu sėkmės; kai sustiprėsiu, tada paremsiu". Mes iš savo pusės nuoširdžiai linkime mūsų mielam bendradarbiui kuo greičiau pasveikti. pr. fab.

Upytės Klubo

pusmetinis susirinkimas įvyks penktadienį birželio 1 d. Hollywood salėje, 2417 W. 43rd St. Pradžia 7:30 v.v.

Nariai ir narės prašomi gausiai dalyvauti, nes yra daug reikalų aptarti prieš atostogas.

Susirinkimui užsibaigus bus vaišės. A. K.

Iš Mūsų Gyvenimo

DAILIDĖ SURENGĖ SŪNUI SUGRĮŽTUVĖS

Pereitą sekmadienį, gegužės 27 d. p-nai Marytė ir Zigmas Dailidės, gyv. Brookfield, Ill., savo gražioje rezidencijoje su rengė, tik grįžusiam trumpam laikui atostogų savo sūnui majorui Kęstučiui, kuris tarnauja amerikiečių bazėje Italijoje, eidamas atsakingas pareigas.

Atostogas kartu praleidžia ir kitas jų sūnus lt. Aras, kuris parvyko trumpam laikui, o rudenį išvyks karinei tarnybai į Pietų Ašigalį.

Taigi, abiejų sūnų pagerbimui buvo surengtos ir puikios vaišės, kuriose dalyvavo tik giminės, kaip Dailidienės brolis su šeima, Dailidės motina, sesuo su vyru ir šeima, iš Melrose Park, Ill., Stankevičiai su šeima; p-nai Strovinskai su dukromis ir močiutė ir kiti. Viso apie 30 asmenų.

Prie pilnų, įvairių valgių stalų bei įvairių gėrimų, pasikalbėta, padainuota ir vėliau pasišokta.

Sūnus Kęstutis žada vėliau pereiti į civilę, karišką tarnybą. Yra apvažiavęs visą pasaulį, mokąs gerai italų bei vokiečių ir kitas kalbas.

Abu sūnūs yra baigę universitetus, gražiai išauklėti, puikiai kalba lietuviškai. Tai reikia tik didžiuotis ir sveikinti tėvelius, kad gerais lietuviais išaugino. Pavyzdys sektinas ir sveikintinas! —J. V.

Mokslo šaknys karčios, bet jo vaisiai saldūs.

IŠNUOMOJA BUTĄ

Bridgeporte išnuomuojamas 3 kambarių butas

Antram aukšte

Kreiptis:

Tel. LA 3-4965

GALĖSITE ĮSIGYTI ŽYDINČIŲ MEDELIŲ

Dabar geriausis laikas pasodinti savo darželyje žydinčių medelių, kuriuos galėsite gauti pas

STANLEY DANBRAUSKĄ,
5559 S. Washtenaw Ave.
tel. GR 6-1956.

Pas jį taipgi galėsite gauti jurginių, aguonų, žemuogių marigolds ir kitokių sėklų.

Bridgeporte

Šv. Jurgio par. Lituanistinės mokyklos užbaigtuvės ir diplomų įteikimas buvo gegužės 27 d. parapijos salėje. Prezidiume buvo kun. dr. A. Baltinis, LB pirm. Buga, Tėvų komiteto pirm. aktorė Stasė Kelečienė. Mokytoja vedėja M. Šulaitienė visus susirinkusius tėvelius, mokinius ir svečius pasveikino. Pažymėjimus baigusiems mokyklą įteikė p. Buga. Gražiu žodžiu svei kino kun. dr. A. Baltinis ir kt. Sekė graži mokinių išpildytą programa. Vėliau buvo visiem tėvelių suruoštos vaišės. **pr. f.**

K. STANKIENĖ SUSIŽEIDĖ

Žinoma labdaringų darbų veikėja Konstanija Stankienė, iš Marquette Parko, šiomis dienomis savo namų priebuty, lipdama laiptais, paslydo ir nusilaužė ranką; greitosios pagalbos mašina buvo nuvežtas į šv. Kryžiaus ligoninę, kur jai buvo suteikta pirmoji pagalba. Dabar ji parvežta namo ir yra gydytojo priežiūroje. ir savo vyro Stankaus globoj.

UTENIŠKIŲ PIKNIKAS

Uteniškių klubas, sekmadienį, birželio 3 d. buv. Liepos darže, rengia linksmą, geram orkestrui grojant, pikniką - gegužinę.

Veiks bufetas, bus gėrimų ir kitų įvairumų. Visus kviečia dalyvauti valdyba.

Joniškiečių Klubo

svarbus priešmetinis susirinkimas įvyks antradienį, birželio 5 d. Hollywood salėje, 2417 W. 43rd St. Pradžia 8 val. vak.

Nariai ir narės prašomi gausiai dalyvauti, nes yra daug reikalų aptarti prieš atostogas.

Susirinkimui užsibaigus bus vaišės. A. K.

Rūpestingas vyras

★

Vienas vyras iš Cicero, Ill., mums paskambino ir sako: "Noriu jums pranešti, jog mano draugas Juozas Šakalys susituoks su Brone Burokiene. Bet apie tai dar prašau neskelbti, nes vestuvės gali iširti—neįvykti. Jiedu dažnai abu susipyksta."

PASSBOOK SAVINGS...
the best way to save regularly!
5% a year
SAVINGS ACCOUNT
MUTUAL FEDERAL SAVINGS
Paid and Compounded Quarterly
OUR SAVINGS CERTIFICATES EARN UP TO 6%
see us for HOME financing.
AT OUR LOW RATES
WITH REPAYMENT TO FIT YOUR INCOME...
INSURED
Mutual Federal Savings and Loan
2212 WEST CERMAK ROAD CHICAGO, ILLINOIS 60608
PETER KAZANAUSKAS, President Phone: VIrginia 7-7747
HOURS: Mon.Tue.Fri.9-4 Thur.9-8 Sat. 9-1
66 YEARS SERVING CHICAGOLAND

Praktiška Mašina Bulvėms Tarkuoti
TINKA VALGYKLOMS IR PRIVATIEMS NAMAMS
Ši Mechaniška Tarka Yra Mano Paties Pagaminta.
✦ Gerai atlieka darbą
✦ Lengva Operuoti
✦ Nebrangiai Kainuoja
102 SPRINGS STREET
WILLOW SPRINGS, ILL.
Viktoras J. Schults (Šukys)

DĖL INFORMACIJŲ, PAŠAUKITE TERMINAL 9-6823
COSMOS PARCELS EXPRESS CORP.
MARQUETTE GIFT PARCELS SERVICE
3333 So. Halsted St., Chicago, Ill. 60608.—Tel. 254-3320
2501 W. 69th St., Chicagò, Ill. 60629. — Tel. WA 5-2737
Įvairių prekių pasirinkimas, automobiliai, motociklai, šaldytuvai, maistas, doleriniai Certifikatai.
V. VALANTINAS

Patarnauju Namų Pirkime Ir Pardavime, Apdraudų Agentūra, Išrašomos Visų Rūšių Apdraudos
BELL REAL ESTATE
Juozas Bacevičius
3455 So. Kedzie St., Chicago, Ill. 60629 Telef. 778-2233
įstaiga veikia: nuo 9 iki 8 val. vak. kasdieną. Šeštad. ir sekm. nuo 9 iki 4 val. p. p

CONTINENTAL RESTAURANT
IR
DELIKATESSEN MAISTO PRODUKTAI
Paruošiam ir pristatom maistą pramogoms, vestuvėms, banketams ir pan.
JONAS IR GENOVAITĖ MALIORIAI Savininkai
3139 So. Halsted Street, Chicago, Illinois 60608
Tel.: 842-9559

HIGH RATES
5% Per Annum Passbook Accounts
PAID QUARTERLY —AT— BRIGHTON SAVINGS & LOAN ASS'N
6% Per Annum $5000 or more Certificates 2 year min.
INSURED
HIGHEST RESERVES
4071 Archer Avenue
Chicago, Ill. 60632
TEL. — LA 3 - 8248
(West of California Avenue)
5¾% Per Annum $1000 or more Certificates 1 year min.
5½% Per Annum Investment Bonus Certificates

10% - 20% - 30% pigiau mokėsite už apdraudą nuo ugnies ir automobilio pas
FRANK ZAPOLIS
3268½ West 95th Street
CHICAGO, ILLINOIS

SIUNTINIAI Į LIETUVĄ
Įvairių, gerų prekių, didelis pasirinkimas! Automobiliai, akordeonai, šaldytuvai, televizijos aparatai, maistas, piniginiai certificatai.
PACKAGE EXPRESS & TRAVEL AGENCY, Inc.
Licensed by Vneshposyltoy
Atstovai: VYTAUTAS ŽUKAUSKAS — MARIA NOREIKA
Vienintelė jų įstaiga Chicagoje (60629)
2608 West 69 St., tarp Rockwell ir Talman Ave.
Tel. WA 5-2787

MOVING MOVING
PERKRAUSTYMAS IŠ ARTI IR TOLI
Ilgų metų patyrimas - Pigus sąžiningas patarnavimas. Naujai dideli sunkvežimiai — Patobulinti perkraustymui įrankiai. Kaip patys sunkvežimiai, taip ir jūsų perkraustomi baldai YRA APDRAUSTI — INŠIURINTI.
ALBINAS NAUJOKAIS
22 WEST 69th STREET, CHICAGO ILL. 60626
Telefonas: WAlbrook 5-9209

LAIDOTUVIŲ DIREKTORIAI
Lietuvių Laidotuvių Direktorių Asociacijos Nariai
PETRAS BIELIŪNAS
4348 S. CALIFORNIA AVE.. Tel. LAfayette 3-3572
POVILAS J. RIDIKAS
3354 S. HALSTED STREET Tel. YArds 7-1910
STEPONAS C. LACK IR SŪNŪS
(LACKAWICZ)
2424 W. 69th STREET Tel. REpublic 7-1213
2314 W. 23rd PLACE Tel. VIrginia 7-6672
11028 SOUTHWEST HIGHWAY, Palos Hills, Ill. 974-4410
ANTANAS M. PHILLIPS
3307 S. LITUANICA AVE. Tel. YArds 7-3401
JURGIS F. RUDMIN
3319 S. LITUANICA AVE. Tel. YArds 7-1138, 1139
VASAITIS - BUTKUS
1446 S. 50th AVE., CICERO, ILL. Tel. OLympic 2-1003
TURIME KOPLYČIAS VISOSE MIESTO DALYSE

Jums Tinkamiausiai Galės Patarnauti
NORMAN BURŠTEINAS, kailių kraštuvė ir siuvykla.
Priima užsakymus naujiems ir pataiso ir persiuva dėvėtus. Toj srity dirbo Kaune, o nuo 1950 m. Chicagoj. Jis sąžiningas jus lietuviams tinkamu skoniu ir jo patarnavimu būsit patenkinti. Priima kailius valymui ir apsaugai.
185 North Wabash Ave., telef. 263-5826 ir buto 877-8489