CENTER FOR RESEARCH LIBRARIES

SANDARA

THE LEAGUE

LITHUANIAN NEWSPAPER

SANDARA
Published by the Lithuanian National League of America
Consisting of 100 Branches Located in All Principal Cities of the UNITED STATES
840 W. 33rd St., Chicago, Ill.
Telephone: YArds 7-4789

Price 10 c. Penktadienis, spalio — October 19, 1973 Nr. 42

BRUOŽAI

33 METAI NUO BALTIJOS VALSTYBIŲ OKUPACIJOS

Baltimorės "The Sun" patalpino eilę straipsnių apie Sovietų okupuotąsias Lietuvą, Latviją ir Estiją. V. 15. straips[illegible] pavadintą "Baltic Nations Resist Cultural Eclip[illegible]" autorius Michael Parks taip pradeda:

"Beveik 33 metams praėjus nuo trijų Baltijos valstybių — Estijos, Latvijos ir Lietuvos — inkorporavimo į Sovietų Sąjungą, ten vis dar tebesireiškia stiprios nacionalistinės — atvirai antisovietinės — nuotaikos".

"Kalbant su įvairių sluoksnių lietuviais, latviais ir estais(įdomų esą stebėti jų daromą aiškų skirtumą tarp — "mes" ir "jie".

"Drąsesni tiesiog rėžia: — 'Nekenčiu rusų'. Vienas latvis ūkininkas pasakė: 'Jie sunaikino mūsų kraštą, nieko neduoda mums, tik ima'. Estijos sostinėje Taline viena inteligentė moteris pasakė amerikonui turistui: 'Aš esu viena tų nelaimingųjų, kuriems nepavyko pabėgti prieš rusams ateinant. Mes niekad ne buvom tokie skurdžiai kaip dabar. Rusai atėmė viską, ką turėjome'. 'Tie rusai neimanomi', pasakė vienas latvis mokytojas. 'Jie nori, kad visi būtų tokie kaip jie. Bet kas nori būti toks kaip rusas?'

"Atrodo, kad tokios nuotaikos viešpataujančios visur. Taip pvz. bilietai rusų operai Vilniuje esą dažnai lieka neišparduoti arba parduoti rusams ir turistams. Tuo tarpu lietuviški teatrai yra kimšte prikimšti.

"Kultūriniam prievartavimui ir sovietinei niveliaciijai esą priešinasi ir patys vietiniai komunistai valdžioj. 'Mes esame preškultūrinę homogenizacija', pasakė vienas Lietuvos kultūros ministerijos pareigūnas, kurio uždavinys kaip tik yra įvesti Lietuvoje Maskvos įsakytą rusiško pavyzdžio naują sovietinę kultūrą. Anot jo, tatai vestų prie kultūrinio steriliškumo.

"Man problema yra ta, kad aš pilnai tikiu sovietų valdžia, bet ne rusų kultūra kiek vienam", sakė tas lietuvis. — "Man sunku versti kitus priimti tą naująją kultūrą, kai aš pats je netikiu".

Čilė neturi kur padėti areštuotų

Čilės karinė junta nusprendė iš sporto studijono iškraustyti kalinius, kad galėtų stadijone vėl pradėti "soccer" žaidimus.

Nuvertus prezidentą Allende, buvo areštuota 5.400 žmonių, kurie buvo patalpinti sporto stadijone barakuose.

Neturėdami areštuotųjų kur padėti, skubiai vedami tardymai, kad būtų galima ištuštinti stadijoną.

★

Rvanda nutraukė santykius su Izraeliu

Afrikos respublika Rvanda nutraukė diplomatinius santykius su Izreliu, kad tas kraštas yra karo stovyje su Egiptu — "brolišku Afrikos kraštu".

AUSTRALIJA PRIPAŽĮSTA ČILĖS VALDŽIĄ

Australijos premjeras Gough Whitlam paskelbė, kad Australiją pripažino naują Čilės vyriausybę, sudarytą po perversmo kariškių.

★

KONKURSAS LAKONIŠKAI REIKŠTI MINTIS

Švedijos sostinėje Stockholme vienoje mokykloje buvo paskelbtas konkursas originaliausia ir trumpiausia aprašyti apie graikų išminčių Sokratą.

Premiją laimėjo 13 metų mokinė, kuri parašė: "Graikų filosofas Sokratas vaikštinėdamas mieste teikė žmonėms gerus patarimus ir už tai jį nunuodijo".

ŽYDŲ — ARABŲ KARAS

Prasidėjus žydų — arabų karui Sirijos kariuomenė buvo įsiveržusi į Golano aukštumą, Egipto kariuomenė, pastačiusi skersai kanalo keletą pontoninių tiltų, įžygiavo į Sinajaus dykumą ir Izraelio kariuomenę išstūmė nuo kanalo. Egipto pėstininkai remiami tankų spaudžia izraelitus ir slenka pirmyn trimis kryptimis, norėdami užimti Sinajaus svarbiuosius kelius.

Izraelio pranešimu, jų kariuomenė pradėo atsispirti prieš egiptiečius. Karinio komunikato pranešimu, likviduota 1.000 Egipto kareivių ir sunaikinta 220 tankų. Egiptas kol kas apie nuostolius tyli, tik paskelbė, kad yra dalis teritorijos atgauta išilgai viso fronto.

Dayan Moshe spalio 14 d. pranešė, kad Sirijos kariuomenė atstumta ligi Damasko priemiesčių. Izraelitų kariuomenės tankai jau esą 14 mylių nuo Damasko ir artilerija miestą apšaudo.

Dešimtoje karo dienoje Izraelio kariniame komunikate paskelbta apie savo nuostolius: 650 užmušti, 2.000 sužeistų ir 50 dingę. Yra užmuštas šarvuoto korpo vadas generolas Avram Mendler.

Radijo "Amman" pranešimu, Jordanija yra pasiuntusi dalį savo kariuomenės į pagalbą sirams, kita dalis yra išdėstyta Izraelio pasieny tikslu pririšti dalį Izraelio kariuomenės, kad būtų sumažintas karinis pajėgumas prieš Siriją. Tai padarytas žingsnis į karo padėtį.

Libanas Izraeliui karo nepaskelbė, bet pranešė, kad Izraelio kariuomenės per savo teritoriją nepraleis. Ir Libanas yra parengty ir gali įstoti į karą bet kuriuo laiku. Irakas ginklais talkina Sirijai. Visos kitos arabų valtybės pasižadėjo remti kariaujančius arabus.

Kokios bus karo pasekmės ne poilgo paaiškės. Bet karas gali baigtis netikėtai, greitai, jei įsikiš J. A. Valstybės ir Sovietų Sąjunga sutaikymo tikslu.

180,000 portugalų kareivių Portugalijos kolonijose Afrikoje kovoja prieš 30,000 vietinių sukilėlių. Tačiau portugalų karas jau pralaimėtas, nes kolonializmo gadynė praėjo; tiktai Portugalija ir Sovietų Sąjunga yra kolonialiniai kraštai

TYLI SEATO MINISTERIŲ KONFERENCIJA

Buvo susirinkę SEATO Pietryčių Azijos) ministeriai 17-ton konferencijon. Ministeriai priėjo išvados, kad SEATO nustojo reikšmės, ją reikėtų pasukti nuo karinių klausimų ūkio ir kultūros kryptmii.

SEATO įkūrė 1955 m. John Dulles pastojimui Komunistinei skspansijai kelio.

Tos organizacijos nariai buvo Australija, Prancūzija. Didžioji Britanija, Naujoji Zelandija, Pakistanas, Filipinai, Tailandas ir J. Am. Valstybės.

Pakistanas išstojo 1971 m., o Prancūzija jau daug metų nebebūna suvažiavimuose. D. Britanija, atsitraukusi iš tolimųjų rytų, priklauso tik formaliai.

Nuo užmezgimo diplomatinių santykių J. A. Valstybių su raud. Kinija, Azijos paktas prarado politinę reikšmę.

ČILĖJE PENKI REIŠKINIAI

"The Chicago Tribune" laikraštyje Frank Blatchford paskelbė iš Santiago:

"Keliolika dienų laike po nuvertimo prezidento Allendė valdžios galima pastebėti penkis reiškinius, kuriuo keliu eis karinė junta.

Visų pirma nauja vyriausybė yra antikomunistinė. Likvidavo visas marksistines partijas, kurios paskutiniuose rinkimuose buvo gavę 35% balsų.

Dabartinė vyriausybė kreivai žiūri į svetimšalius, kurių daugelis gali nukentėti.

Trečias reiškinys, tai nėra dabartinė valdžia laikina. Ji bus ilgalaikė.

Ketvirta — juntos nusistatymas prieš politikus, iš kurių reikalaus atsakomybės už chaosą.

Politinės partijos, kurios nėra uždraustos, nustumtos į šalį; kongresas atidėtas; o išrinkti savivaldybių tarnautojai atleisti iš pareigų.

Priešmarksistniiai ir apolitiniai žmonės paskirti į įvairias pareigas yra stropiai sekami.

Pagaliau valdžia ragina grįžti į tautines tradicijas, prie senų moralinių dėsnių ir visuomeninių vertybių.

Čilės ekonominė ateitis nėra užtkirinta. Fernardo Aguero, ekonomistas, Čilės produkcijos sąjungos pirmininkas, pareiškė, kad kraštui yra du keliai: Čilė gali pasukti socialinio ūkio keliu, esančiu valdžios kontrolėje, arba pasukti į laisvo ūkio kelią.

Teroristai Pagrobė Anglijos Konsulą

Spalio 7 d. Guadalajaroje teroristai pagrobė Anglijos garbės konsulą dr. Anthony William Dunca ir turtingą pramonininką meksikietį Fernando Anguren, reikalaudami 200,000 dolerių vaduotpinigių.

Teroristai dar priedo reikalavo paleisti 51 meksikiečius politinius kalinius.

Reikalavo duoti jiems lėktuvą ir paleisticms kaliniams saugų išvykimą iš Meksikos į šiaurės Korėją.

ARGENTINOS PREZ. PERONO INAUGARACIJA

Spalio 12 d. Juan Domingo Peron, 77 m. oficialiai perėmė Argentinos prezidento postą su savo žmona Izabele, 44 m., kuri buvo išrinkta kaipo pirmutinė moteris vicepre zidento postui.

Peronas buvo Argentinos prezidentu 1946 — 1955 m. Karinės juntos buvo nuverstas ir turėjo pabėgti iš krašto. Praleidęs 18 metų tremtyje Ispanijoje, grįžo į Argentiną ir buvo vėl išrinktas prezidentu.

UGANDOJE VYKDOMI PERSEKIOJIMAI

Ugandoje įsivyravo nauja banga politinių žudynių, pagrobimų, atleidimų iš tarnybų Bugandos kilmės žmonių ir apsodinimu muzulmonais, kurie palankūs Aminui.

Daugelis Ugandos gyventojų kreipiasi į svetimas valstybes, prašydami paveikti Aminą, kad būtų sustabdytas teroras.

Krašto viduje atsirado opozicija, prieš Aminą, kuri stiprėja pasipriešinime.

Prezdento G. Pompidou kelionės fiasko

Prancūzijos prezidentas ir R. Kinijos premjeras Čou Enlai persiskyrė šaltai. Čou Enlai stengėsi bekompromisų įtikinti Prancūzijos prezidentą, kad silpninimas NATO, ką daro prancūzai jau keletą metų yra pavojinga Vakarų Europai ir Prancūzijai ir taip pat R. Kinijai, nes duodama laisvos rankos Maskvai rytuose .

Prez. Pompidou stengėsi parduoti R. Kinijai keleivinių lėktuvų, "Concorde,', kuris skrėnda greičiau už sklindantį garsą ir spalvotų televizijos aparatų, kas jam nepasisekė.

Diplomatiniuose sluoksniuose vyrauja įsitikinimas, kad prez. Pompidou vizitas baigėsi nesekme.

Premjerų pasitarimai Londone

Britanijos vyriausybės šefo būstinėje buvo pasitarimai Japonijos premjero Tanaka ir britų premjero Edward Heath

Svarbiausias tų pasitarimų tikslas buvo užmegzti glaudesnius santykius tarp abiejų kraštų.

Lygiagrečiai vyko užsienio reikalų ministerių konferencija Japonijos ir D. Britanijos aptarimui ūkinių ir politinių klausimų.

Po pasitarimų Landone Japonijos premjeras nuvyko spalio 13 d. į Bonną, o vėliau — Maskvon.

SKAUDI NELAIMĖ MANEVRUOSE

Bavarijoje laike sąjunginin kų manevrų, amerikiečių sprausminis lėktuvas Phantom nukrito ant J. A. Valstybių transportinio automobilio. Pilotas auto vairuotojas ir 3 kareiviai žuvo.

HEATH ĮSPĖJA

D. Eritanijos premjeras Edward Heath uždarydamas konservatyvinės partijos konvenciją įspėjo, kad prasidėjęs artimuose rytuose karas, gali įtraukti į karą visas arabų valstybes ir gali pastūmėti į konfrontaciją didžiąsias valstybes.

Neišleidžia iš Ok. Lietuvos Sovietai U S. Piliečių

KAM TURI PRIKLAUSYTI JERUZALĖ

Izraelio autorius knygos "Jeruzalė — miestas be mūsų" Uzi Benziman išvedžioja, kad prez. Johnson ir prieš rinkimus prez. Nixon parėmė Izraelį sutikdami, kad Jeruzalė turi priklausyti tik Izraeliui ir kad arabai neturi reikšti į tą miestą pretenzijų.

Benziman tvirtina, kad popiežius Paulius VI atmetė Izraelio kėslus valdyti visą Jeruzalės miestą..

R. FORD PASKIRTAS VICEPREZIDENTU

★

Prezidentas Nixonas pasirinko sau labiausiai lojalų šalininką R. Fordąą viceprezidentu, vietoje pasitraukusio iš to posto Spiro T. Agnew.

Abiejų Rūmų R. Fordas buvo toms pareigoms patvirtintas be jokių kliūčių.

Senatas nori apriboti Nixono valdžią

Senatas balsų santiky 75:20 spalio 10 d. balsavo prezidento valdžios ribas karo atvejyje.

Senato paskelbtas įstatymas draudžia prezidentui išsiųsti užsienin J. A. Valstybių kariuomenę į karą ilgesniam laikui, negu 90 dienų be Kongreso aprobato.

Įstatymas taip nurodo Kongreso teises karo užbaigimo reikale, kai amerikiečių kariuomenė būna užangažuota kokiame nors kare.

Pagal tą įstatymo projektą, sprendimas turi būti padarytas balsų dauguma.

Tikimasi, kad tą įstatymą prezidentas vetuos.

U.S. lėktuvnešis išplaukė į Artimuosius Rytus

Lėktuvnešis "Iwo Jima", gavęs įsakymą, išplaukė į Viduržemio jūrą sustiprinimui ten esančios J. A. Valstybių flotilijos.

Panašų įsakymą gavo šešto pulko marinų šaulių trečias batalijonas pasiuntimui 2.000 šaulių.

DRAMATIŠKA AKCIJA

Su narų pagalba yra vykdoma dramatinė akcija Anglijos kanale ištraukti . paviršių 6-šis įgulos narius iš nuskendusio "Enterprise VII".

Nuskendę yra gyvi ir kvėpuoja kabinoje esantį orą. ?

Amerikiečių ambasados Maskvoje išgauti iš Sovietų valdžios išvažiuoti vizas tiem U.S. piličeiams, kurie yra už silikę okup. Lietuvoj iki šiam laikui nebuvo sėkmingos.

Tokių užsilikusių okup. Lietuvoje U. S. piliečių užsiregistravo ambasadoje iki 240. Vieni jų atvykę į Lietuvą su tėvais dar maži būdami, kiti atsilankė kaip turistai ir kilus antrajam pasauliniam karui negalėjo grįžti į Ameriką.

Viena moteriškė Anastazija Tamoševičienė, gimusi Eli zabeth, N. J., jau 25 metus laukia leidimo išvažiuoti, bet negavo jo.

Panašiai U. S. piliečiams, yra ir su kitų tautų žmonėmis.

Kuomet Brežnevas lankėsi Washingtone, jam buvo įteiktas sąrašas visų, norinčių grįžti į Ameriką U. S. piliečių, dabar esančių okup. Lietuvoje, tačiau ir tas nieko nepadėjo.

Nieko nepagelbėjo, Sovietai laiko juos U. S. piliečiais, kaipo kaliniais pavergtoje Lietuvoje.

Tai taip elgiamasi su U. S. piliečiais lietuviais. K.

HITLERIO AUTOMOBILIS — 176.000 DOLERIŲ

St. Louis pramonininkas, žydas Robert Pass nupirko vieną seną Adolfo Hitlerio automobilį už 17.000 dolerių.

R. Pass tą automobilį pirko iš Earl Clark už 153.000 dolerius. Tas automobilis juodos spalvos 'Mercedes Benz' buvo išstatytas licitacijai — Scottdale, Arizonoje.

Pass žada tą automobilį išstatyti visų miestų parodose. Gautą parodose pelną nori paskirti žydų labdaros organizacijoms.

NEGALIMA FOTOGRAFUOTI JACQUELINE ONASIS

★

Fotografas, kuris fotografavo Jaqueline Onasis, gavo iš teismo draudimą prisiartinti prie jos ne aršiau, kaip 50 metrų.

Apeliacinis teismas tą nuotolį nusamžino ligi 25 pėdų.

JEIGU KOMPUTERIS PADARYTŲ KLAIDĄ. . .

Vienas amerikietis fizikas apskaičiavo, kad šimtas valdininkų turėtų skaičiuoti šimtą metų, kad padarytų tokią gigantišką klaidą, kokių padaro vienas komputeris vienos tūkstantosios sekundės trukmėje.

SANDARA

THE LEAGUE

LITHUANIAN NEWSPAPER

LITHUANIAN WEEKLY NEWSPAPER
Published Every Friday by the
LITHUANIAN NATIONAL LEAGUE OF AMERICA
General Office
840 West 33rd Street, Chicago, Ill. 60608 — Phone YArds 7-4789

SUBSCRIPTION RATES:

In The United States per year $7.00
In Canada and all Foreign Countries per year $7.00

Second-class postage paid at Chicago, Illinois.
Amerikos Lietuvių Tautinės Sandaros.

UŽSAKYMŲ KAINA:

Suvienytose Valstybėse metams $7.00
Užsienyje metams $7.00

PRIEŠ MUS STOVI DIDELIS UŽDAVINYS

Kaip jau žinoma, nuo šių metų rugsėjo 18 d. Genevoje pradėtas Europos Saugumo ir Bendradarbiavimo Konferencijos antras aktas.

Ten yra sudarytos trys pagrindinės komisijos: saugumo, prekybos mainų, idėjų pasikeitimo ir žmonių judėjimo laisvės.

Kiekviena komisija turi po tris pakomisijas. Kiek ilgai užtruks komisijų darbai, nežinia. Spėjama 3 — 6 — 9 mėnesius.

Mums yra svarbiausia tariamojo saugumo komisija: ar ji sutars dabartines Europos sienas laikyti pastoviomis ir nekeičiamomis, kaip Sovietų Sąjunga su Vakarų Vokietija 1970 m. rugpiūčio 12 d. Maskvoje sutarė.

Jei ta prasme būtų konferencijoje sutarta, tuomet Lietuva, Latvija ir Estija būtų dar kartą užblokuotos Maskvai, o Europoje nuleista antra geležinė uždanga.

Todėl prieš mus visus stovi didelis uždavinys — dėti visas pastangas, kad būtų atstatyta Lietuvos valstybės nepriklausomybė, arba bent, kad nebūtų nuleista dar viena geležinė uždanga.

Ir Lietuvos diplomatinė tarnyba ir Vlikas dar kartą suglaudė gretas sekti Konferencijos darbus, vieni kitus informuoti ir, reikalui esant, kviesti į pagalbą lietuvių visuomenę. Su latviais ir estais susibūrę į Pasaulinę Baltų Santalką, veikiama drauge. (E.)

RAŠYKIME SENATORIAMS LAIŠKUS

JAV Kongrese eina aštri kova dėl šio krašto prekybos išplėtimo su Sovietų Sąjunga.

Pagrindinė tos kovos priežastis yra: pripažinti į Ameriką įgabenamoms Sovietų Sąjungos prekėms didžiausio palankumo muitų tarifo principą, kuris taikomas kitoms draugiškoms valstybėms, ar nepripažinti?

Washingtono, D. C., senatorius Henry M. Jackson ir kongresmanas Charles A. Vanik inešė pataisą, kad kol Sovietų Sąjunga neleidžia žydams ir kitų tautų gyventojams laisvai išvažiuoti kur jie norėtų, ir tuo laužo žmogaus ir piliečio teises laisvais judėti, tol didžiausio palankumo principo prekybos mainams su sovietais netaikyti.

Rezoliucijai pravesti reikia ir visuomenės paramos. Todėl visi Amerikos lietuviai prašomi rašyti laiškus senatoriui Jacksonui ir savo valstijos senatorams, kad jie parem tų Jackson — Vanik rezoliuciją. **Koresp.**

TRUMPAI

Lietuvos Katalikų Bažnyčios kronikos nr. 6 laidoje rašoma, kad 1972 V. 15. Priemų rajono vykdomojo komiteto pirmininko pavaduotojas K. Černeckis iškvietęs Nemaniūnų kleboną kun. J. Matulaitį perspėjo, jog jis nesilaikąs tarybinių įstatymų ir vertė pasirašyti tokį įspėjimą:

"Yra žinoma, kad Nemaniūnų parapijos bažnyčioje religinėms apeigoms patarnauja vaikai ir paaugliai. Tuo pažeidžiami tarybiniai įstatymai. Įspėjame jus neįtraukti vaikų ir paauglių religinėms apeigoms. Be to, jūs, neturėdami leidimo, išvykstate iš savo parapijos ir atliekate religines apeigas kitų parapijų bažnyčiose. Įspėjame, kad ateityje tai nesikartotų."

Į Nemaniūnų mokyklą atvykusi iš Prienų, lektorė "švietė" mokinius ateistiniais klausimais. Vaikai buvo bauginami, kad nedalyvautų procesijose. Balestieji iš procesijos dingo, o kiti toliau lanko bažnyčią ir dalyvauja religinėse apeigose. (Elta)

Skaitykite ir platinkite "Sandarą". Apsimoka skelbtis "Sandaroje", nes tai plačiausiai skaitomas savaitraštis Amerikoje.

Apžvalga

"BALSAS IŠ TŲ, KURIŲ NĖRA".

Rašytojas Bronius Raila būdinga pastebi kiesdienini lietuvių gyvenimą ir moka jį gražiai analizuoti. Čia mes patikeiame iš jo straipsnio, tilpusio "Draugo" Kultūrinia me priede š. m. I. 15.

"Baigiu balsu, kurio "nėra", keliais žodžiais apie "nėra" litaniją".

"Mes dažnas vis mėginam, ir kai kada dar sėkmingai, lai kytis už luotų didžiai audringoje jūroje. Bet daug kas slysta, išslysta ir vis ko nors jau nebėra.

"Tik atidžiau paklausykit, kaip skardenasi mūsų gyvenimas, ypač jo elitas, ypač kaip sparčiai veisiasi, it vėžio ląstelės, mūsų naikintojai specialistai.

"Aš girdžiu, kaip vis daugiau ir daugiau ko nors nebėra ar ko niekad nebuvo. Štai jau nėra literatūrinės kritikos užsienyje. Be abejo, nėra ir niekad nebuvo vienybės. Nėra Lietuvos vadavimo išsamios doktrinos, ir tikrų vaduotojų stokoja. Jei tik pasiklausai kokio ginčo požiūriuose į tautos kamieno reikalus ir išeivijos santykius su anapus likusiais, tai rodos tarp mūsų jau nė pusės dorų žmonių nebeliko. Kai iš tėvynės čia atvykusį kuo nors vertingai meniškai prasistiepusį lietuvį greičiausiai gerą ir gražų, tik nelaimingą žmogų laikraščiai, kiti tautiečiai ima spiaudyti ir niekinti, prieš jo įnagiu ir piktadariu laikyti, tai atrodo, kad jau ir tenai nebeliks padorių lietuvių. Kogero, gal ir mūsų garbingos tautos greit nebebus. Ir Lietuvos tokiems nebebus.

"Man tie visi dalykai dar yra. Juos girdžiu ir matau— ir ilgiuosi. Nors ir įrikiuotas į gretas tų, kurių "nėra", aš čia rizikavau prabilti nebesančių vardu gal jūsų didžiam nustebimui ir gal ne vieno pasipiktinimui:

"— Dėja, labai gaila, bet mes dar esam ir kurį laiką dar čia pabūsim. Tegu ir be vienybės... Pabus dar ir literatūros kritika, ir politika, ir rezistencija, kaip visa dekadencija. Yra išeivija ir dar yra lietuvių tauta. Ir dar nežuvo paskutinis doras, tasai svetimųjų spiaudomas lietuvis. Tik laimės tikrai nėra."

Tai svarūs samprotavimai, kuriuos tektų kiekvienam asmeniškai išsidėmėti. **Tercija**

SPAUDOS APŽVALGA

"LAUKINIŲ VAKARŲ ROMANTIKA"

Tokiu pavadinimu "N. L." 37 nr. 1973 m. Al Gimantas patiekė įdomų aprašymą, kurio ištraukas mes čia patiekiame:

"... Kai pirmieji pioneriai kolonizatoriai skynė sau kelią į vakarus, kovodami už kiekvieną žemės pėdą su vietiniais ir pilnateisiais pirminais gyventojais — indėnais. Ir kai pažvelgi šiandien į visas tas vietas — rezervatus, kur sustumti tie raudonosios rasės žmonės, matai, kokia skriauda jiems padaryta, nes pati geriausia žemė valdoma baltųjų indėnams paliekant mažai derlingus dykumų ar aukštumų plotus.

"Indėnai teliko reikalingi pademonstruoti savosios kultūros ir civilizacijos liekanoms, pašokti savus "lenciūgėlius", parodyti savo spalvingus rūbus ir įvairius rankdarbius, papuošalų neišskiriant. Matai visur tų įvairių indėnų genčių palikonis, su mažai besišypsančiais veidais,... Jų visų likimas toks aiškus ir nesudėtingas: nori, išliek baltųjų bendruomenėn, tarp pilnateisių amerikiečių, pasikliauk savuoju intelektu ir sugebėjimais. Nori, tik rezervato ribose...

"Daug kur vakaruose esama įvairių muziejų su labai įdomiais indėnus liečiančiais eksponatais, bet tai jau laiko šauksmas ir liudijimas, kad artėjama prie taško, kada viską, ką tik norėsime rasti apie indėnus tereiks ieškoti muziejų vitrinose.

"Dalis amerikinės istorijos ir herojiškų žygių, kaip tik bazuojasi kovomis su indėnais... Buvo ten visokių, tikrų herojų ir tikrų avantiūristų.... Ramybė, taika ir idilija gaubia bene visą vakarų teritoriją šiandien. Globojami indėnaii globojami ten draustiniuose ir laukiniai žvėrys. Bandoma saugoti ir visa aplinka, ežerai, upės, miškai. Didžiuojamasi Yellowstone parke jau turima tarp 500 ir 1000 stumbrų, virš 20.000 elniu, nemažiau briedžių bent 200 grizli meškų keleropai daugiau juodųjų meškų.

"Civilizacija, tiesiog įkyriai, ir įžuliai, skverbiasi (ne žiūrint visų varžymų) irnori drumsti gamtos nustatytą tvarką ir tiek. Tarša, seka į kandin, sudėgusio skystojo kuro dujos iš vežimų jau čiamos beveik visur. Turistai nori patogumų, bent minimalios prabangos ir jiems bandoma pataikauti, sudarant sąlygas iškylauti, stovyklauti... Prašoma ir nurodoma nešerti laukinių gyvulių. Labai mažai kas to paiso. Darant nustipusių skrodimus, viduriuose randa visokiausio "džian ko", k. a. stiklo šukių, aliminijaus gabalų, plastiko ir dirbinių kardono metalo atliekų. AAtrodo, žmogus nesugeba taikiai sugyventi su gamta.

Yellowstono parke eiguliai turėjo juodąsias meškas išgabenti toliau nuo kelių, nes turistų ir tų žvėrių bendravimas pasirodė pavojingu abiem pusėm. Žmonės užmiršo, kad meškos visdėlto esan čios laukinės. Vidutiniškai per metus būdavo 50 nelaimingų atsitikimų, kurių dalis suvo sunkūs. Tie gyvuliai pripratę maitintis iš žmonių rankų. Žiemai atėjus, likdavo nepasiruošę ir nepajėgūs patys savimi pasirūpinti.. Parko tarnyba turėjo griebtis drastiškų priemonių tam sustabdyti. Teko matyti tik vieną mešką, kuri buvo atėjus prie pat mūsų autovežimio."

Prisiminimai

LIETUVOJ GELBĖJO VIENI KITIEMS

Laike atostogų Mielašių kaime, Biržų apsk., teko pamatyti, kaip lietuviškos talkos pavyzdys ir solidarumas, kaip tas mane nudžiugino ir apie tai iki šiol negallu pamršti, nors daug esu matęs plačiame pasaulyje visokių.

Vasaros metu pačioje darbymetyje smarkiai susirgo ūkininkas. Vaikas mažas, o viena žmona nespėja visko apdirbti.

Laimei, jai į pagalbą paskubėjo ateiti kito kaimo ūkininkai.

Atlikę darbą savo laike iš ryto, jei pasuko į sergančio laukus ir dirbo iki atliko darbą.

Dėka tam buvo nupiauti ir suvežti rugiai bei vasarojus, nukastos bulvės ir nurauti linai.. Be to, suartos rugienos žiemkenčiams javams.

Užbaigus lauko darbus, visi susirinko į to ūkininko namą ir iškėlė puotą.

Išsiskirstydami, pasidžiaugė ir ateityje pasižadėjo, jei kas įvyktų, tai pagelbėti vieni kitiems.

Toks gražus talkininkavimo retas pavyzdys padėti, pagelbėti tik yra pas lietuvius. **M. V.**

Iš k. į d.: 1. Martha Daraska, 2 ir 3 nežino mos, 4. Julė Dikšienė, 5 Vincenta Radvilas, 6. Paulina Radvilas, 7. Theod ora Kuzas. Dalis viešnių Balzeko Muziejaus Lietuvių Kultūros Moterų Vieneto sureng toj "Arbatėlės vaišėse" rugsėjo 16. 1973 met.

PER ★ ★ ★ MANO ★ ★ KOŠTUVĄ ★

Lietuvos kaimiečiai seniau mėgdavo bylinėtis valsčiaus teismuose ir tas paskatino Žemaitę parašyti komeriją, "Byla dėl linų markos".

Šiuo metu Amerikoje per dažnai varstomos teismų durys ir dėl mažmožių iškeliamos bylos, ypatingai Washingtone.

Šiomis dinomis teisėjas įsakė prez. Nixonui patiekti Senato komisijai privatinius įrekorduotus paskalbėjimus prez. Nixono kabinete juostelėse.

Toks įsakymas atrodo keistas ir labai juokingas.

NEPAVYKO PRIJAUKINTI

Aukštaičių patarlė sako: "Kaip nemaitink vilko, jis vis į mišką žiūri!"

Panašiai yra ir su komunistine Kinija, nors Valstybės departamentas daug pataikauja, bet Jungtinėse Tautose Izraelio klausimu, Raud. Kinija eina iš vien su Maskva!

Moteris mėgsta tą, ką girdi, o vyras tą, ką mato.

★

Kaip stovi, taip brangus.

ALTo Informacija

Amerikos Lietuvių Tarybos 33-jo suvažiavimo 1973 m. lapkričio 17-18 d. Chicagoje, Sheriton-Midway Motor Inn, 5400 S. Cicero, Ave, darbo-

1. Suvažiavimo atidarymas ir invokacija.
2. Sveikinimai.
3. Suvažiavimo dalyvių - organizacijų ir skyrių atstovų pristatymas.
4. Prezidiumo, sekretoriato ir komisijų sudarymas.
5. Alto valdybos pranešimas.
6. ALTo atstovo Europos Saugumo Konferencijoje pranešimas — dr. Jonas Genys.
7. ALTo iždo globėjų pranešimas.
7. Penkmetinio Kongreso ruošimo klausimas.
9. Suvažiavimo dalyvių pasisakymai ir pastabos dėl pranešimų, ir jų tvirtinimas.
10. ALTo atstovų pranešimai ir sugestijos.
11. ALTo, valdybos ir iždo globėjų rinkimai.
12. Klausimai ir pasiūlymai.
13. Rezoliucijų ir sveikinimų priėmimas.
14. Suvažiavimo uždarymas.

Suvažiavimo pradžia 9:30 val. ryto. Bendri pietūs 1—2 val. p. p. Atstovų ir svečių priėmimas ir susipažinimas ALTo patalpose penktadienį, lapkričio 16 d. nuo 7 v. v. ligi 10 v. v.

Iškilmingos šv. mišios šv. Kryžiaus par. bažn., 4557 S. Wood Et., ir lietuvių Evangelikų par. bažn., 6641 So Troy St. 10 val. r. lapkričio 17 d., 1973.

Dr. K. Bobelis
ALT pirmininkas
dr. V. Šimaitis
ALT sekretorius

NAUJI LEIDINIAI

LAIVAS, Religinio ir tautinio gyvenimo mėnesinis žurnalas. Leidžia Marijonų vienuolija. Redaktorius kun. Juozas Prunskis. Spalio mėn. Turiny: Krikščioniško gyvenimo versmė — kun. St. Raila, Marijos mėnuo — dr. P. Mačiulis, Pasakoja komunistų kalinamojo šeimos motina, Kan. M. Vaitkus apie arkiv. J. Matulaitį, Meilės ir gėrio pamoka — J. Prunskis. Kaip pačiam parašyti testamentą — Pr. Šulas; autorius patiekia medžiagą apie testamentų sularymą ir patiekia anglų kalba testamento pavyzdį, pagal kurį suinteresuotas asmuo gali savo testamentą parašyti.

Toliau sena žinios iš okup. Lietuvos ir Kas naujo religiname pasauly. Žurnalas gausiai iliustruotas ir gerame popieryje išspausdintas daro gerą įspūdį. **— Pr. Fub.**

Kuomet rengi dėžines tomeites valgiui, pamatysi, kad pridėjus truputį cukraus skonį pagerins.

★

Greitam obuolių nulupimui užpilk ant jų karšto vandens ir oda nueis lengvai.

Tegul pastovi 10 minučių

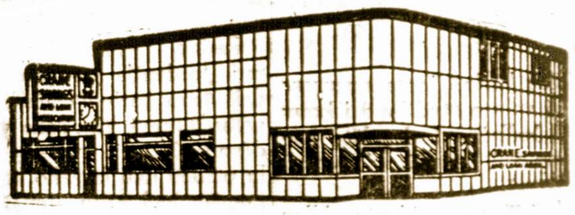

CRANE SAVINGS
AND LOAN ASSOCIATION
B. R. PIETKIEWICZ, Pres.
2555 West 47th Street Tel. LAfayette 3-1083
PLENTY OF FREE PARKING SPACE

5¼% On investment Accounts

6½% on 1 year Certificates. Minimum $1,000.00

7% on 4 years Certificates. Minimum $5,000.00

PINIGAI ĮNESTI IKI 15 D. PELNO NUOSIMČIUS NUO 1 D

Dididendai mokami kas 3 mėnesiai.

VALANDOS: PIRMAD. ir KETVIRTAD. 9 v. r. iki 8 v. v.
ANTRAD. ir PENKTAD. 9 v. r. iki 5 v. v.
ŠEŠTAD. 9 v. r. iki 1 v. p. Trečiad. uždaryta

Laikui Bėgant

APIE SEREDŽIŲ

★

Seredžius, plaukiant garlaiviu iš Kauno į Jurbarką, yra kaip ir pusiaukelyje, 45 kilometrų atstume nuo Kauno.

Gamtinėmis sąlygomis laikomas prie išskirtinai ir gražių vietų, nes be Nemuno krantų, čia yra ir pats jos slėnių miestas dar tarp Dubysos ir Petvės upių žiočių, kurie ir laikomi didele gamtine puošmena.

Pačiame mieste jokių istorinių pastatų nėra, neskaitant vieno kito seno, bet nieko nesakančio namo.

Miestelis, atrodo, net skurdokas ir neturi vos apie 1,200 gyventojų.

Visas miestas beveik yra slėnyje.

Potvyniams sugriovus bažnyčią, ją atstatė jau kalne, o Lietuvos nepriklausomybės laikais buvo pastatytas didelės, puikios kareivinės ir prie jų pradėjo atsirasti ir naujų pastatų.

Besidomint miesto praeitimi, girdėta ir kita legenda, kad kryžiuočiams užpuolus Prūsus, į Seredžių buvo persikėlęs vyriausias jų kryvis ir čia buvus įkurta šventovė Romuva.

Nors ši vieta istoriniai pažįstama iš senovės laikų, bet bent iki 15-to — 16-to šimtmečio niekur raštuose neminimas.

Čia tuo metu buvo valdovinis dvaras ar tik ne nuo jo vardo buvo pavadintas ir pats besikuriantis Seredžiaus miestas.

Iš 1606 metų Jurbarko muitinės dokumento matyti, kad Seredžiaus pirkliai jau prekiavo su Prūsais.

Mykolas Pacas Pastatė pirmąją bažnyčią

Pirmąją bažnyčią 1608-12 metais esą pastatęs Mykolas Pacas.

Tą dvarą su pilimi esą už nuopelnus gavę kunigaikščiai Sapiegos. Jie šį dvarą valdė beveik iki 1740 metų, kada šią vietovę įsigijo P. Cheldovskis.

Dar ir dabar manoma, kad tebėra šių liekanos, tai vadinamieji "palocėliai". Jų yra tik pamatų žymės. Jie buvę keturkampio formos su 2-m bokštais. Jie buvo netoli Nemuno ir nuo miesto skyrė tyčia iškastas kanalas.

Dėl Nemuno potvynių, juos reikėjo apleisti, sugriuvo ir pastatų plytos išnešiojo miestelėnai.

Paskutinis dvaro savininkas (o prieš jį dar buvusį Melevskį) įsigijo Žilinskas, bet tada šis dvaras beturėjo tik vos 686 dešimtines.

Nudieniais laikais Seredžius dar didžiavosi čia gimusiais mūsų mylimiausiais tėvynainiais, tai kompozitorium St. Šimkus, kurie davė tokį stambų įnašą Lietuvos muzikai ir gerai pažįstamas ir mums, amerikiečiams, ne tik iš jo muzikos bet, kad ir jis pats čia kurį laiką yra gyvenęs ir dirbęs mūsų tarpe.

Kitas, tai Antanas Bružas, kuris mūsų spaudoje pasižymėjo, kad jo įkurtas ir redaguojamas savaitraštis "Mūsų Rytojus" buvo pirmasis pasiekęs 100.000 prenumeratorių; jis kurį laiką buvo Darbo Rūmų leidžiamo "Darbo" savaitraščio redaktorium.

Ir trečias — Stasys Santvaras, poetas, dramaturgas, opero solistas, dabar gyvenęs Bostone ir bendradarbiaująs JAV-bių lietuviškoje spaudoje. K.

LIEPA KADAISE BUVO MĖGIAMAS LIETUVIŲ MEDIS

Lietuviai iš senų laikų yra pamėgę liepą.

Ji yra ne tik gražus, bet ir naudingas medis.

Jos sėklų alyva ir žiedai naudojami vaistams, o žiedų dulkelės tinka medui.

Todėl nenuostabu, kad vasaros metu bitelės taip sukinėjasi apie liepas.

Iš visų medžių paskutinė žydi liepa.

Nors jos vardu pavadintas septintas mėnuo, bet iš tikrųjų ji pražįsta tik birželio gale.

Jos žiedai yra tokie gausūs, kad ir lapų nesimato.

Liepų puikus kvapas nuslopina visų kitų augalų kvapą.

Sunku išreikšti žodžiais tuos jausmus, kuriuos sukelia žydinti liepa.

Kiekvienas, žiūrėdamas į liepą, negalėtų atsigėrėti jos žiedais ir majestotišku to medžio grožiu.

Liepos auga pavieniui arba eilėmis prie kelio, savo šakomis uždengdamos kelią iš viršaus, taip, jog nei saulės spinduliai, nei lietus neįstengia prasiveržti pro tankius lapus.

Mūsų tėvams ir seneliams liepa buvo it koks šeimos narys; už tai ji dažnai minima ir liaudies dainose.

Liepos, kurios išgyvena iki 500, o kartais net iki 700 metų, buvo kaip ryšininkės praeities laikų su dabartimi, ir dėl ko žmonės jas ypatingai gerbė.

Lietuvoje daugelis vietovių įgyjo savo vardą nuo to medžio: Lieplaukė, Liepalotai, Paliepė, Aukštaliepė ir pan.

Šiais laikais ne vienas mūsų, ir pamatę liepą, vargiai ar ją bepažintumėi.

Tokie mat jau esame gamtos žinovai! Sig.

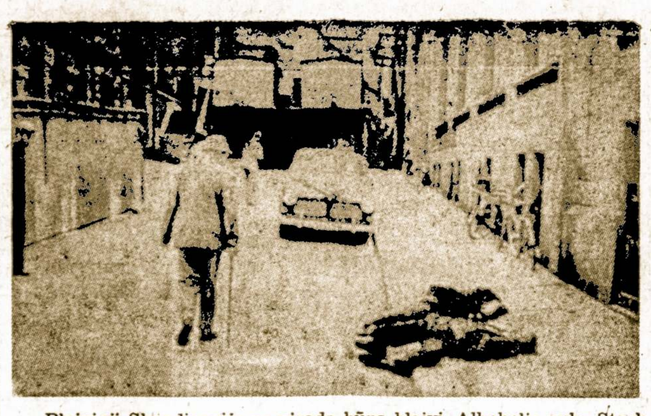

Blaivioji Skandinavija ne visada būna blaivi. Alkoholio auka Stockholme.

PIRMIEJI VINCO KRĖVĖS RAŠTAI BUVO SUTIKTI NEPALANKIAI

Kaip žinom, Vincas Krėvė vienas žymiausių mūsų rašytojų.

Bet kaip daugelis kitų, taip ir V. Krėvė ne iš sykio susilaukė tokio pripažinimo.

Kai 1909 metais pasirodė "Gilšė" — dzūkų legenda, tai anų laikų kritikai nepalankiai pasitiko tą kūrinį.

Vienas jų taip atsiliepė ėjusiam Vilniuje "Lietuvos Ūkininke":

— "Gilšė", tai paprasta pasaka, kokių Lietuvoje daug yra. Šioji yra sugadinta pridėjimu daugybės bereikalingos poezijos. Kas kita būtų, jei žmonių dzūkų kalba be jokių "literatiškų" pagražinimų būtų parašyta."

Be abejo, aukštaičiai, mažai buvo girdėję apie dzūkų tarmės ypatybes. Vinco Krėvės raštai atrodė keistoki ir svetimi.

Tačiau laikui bėgant, tas rašytojas nuginklavo savo kritikus.

Protingą žmogų gerbia užakių, bet moterį girk tik jai girdint.

Pasižvalgius

PO LIETUVOS ISTORIJĄ

Keletas bruožų apie tą ypatingą asmenybę

Prieš pat savo mirtį D. L. kunigaikštis Gediminas pada lino Lietuvos administravimą septyniems savo sūnums Vyriausias jų — Montvidas gavo Kernavę ir Slonimą.

Narimantas gavo Pinską, Algirdas — Krėve ir Vitebską, Kęstutis — Žemaitiją ir Trakus. Karijotas gavo Naugarduką ir Liubertas — Volyniją.

Nesunku suprasti, kodėl Gedmiinas pavedė valdyti va karinę Lietuvą Kęstučiui, gabiausiam savo sūnui.

Toji dalis buvo dažniausiai ir smarkiausiai puolama kryžiuočių.

Pastarieji galūtinai užkariavę prūsus, siekė užgrobti ir pavergti visą Lietuvos teritoriją, o pirmoje eilėje Žemaitiją.

Viešpataudamas nuo 1345 iki 1382 metų, Kęstutis buvo veik nuolatiniame kare su kryžiuočiais.

Senose kronikose yra užrekorduota apie 140 žygių, kuriuos padarė Kęstutis, gindamasis ar puldamas vokiečių ordiną.

Kūnigaikščio Kestučio šūkis buvo: Žemaičiai nužleis priešams nei vienos pėdos savo tėvų žemės.

Taigi, jau toks Kęstučio atkaklumas ir drąsūs žygiai galėjo padaryti Kęstutį legendarinė figūra Žemaitijos istorijoje. Bet tai dar ne viskas.

Kunig. Kęstutis kaipo žmogus irgi buvo šviesi asmenybė.

Lenkų istorikas Dlugošius apie jį sako

"Kęstutis, nors pagonis, buvo šaunus vyras. Iš visų Gedimino sūnų jis buvo sumaniausias, žmoniškas ir tiesiakalbis."

Vokiečių magistro Winrich von Kniprode kronikoje pasakyta:

"Kęstutis buvo karingas ir teisingas. Jei su magistru padarydavo taiką, tai jos tvirtai laikydavos".

Sulaukti iš savo priešo tokių atsiliepimų, tai nebuvo jau taip lengva.

Kęstutis neieškojo asmeniškos garbės ir kungiaikščio titulas jam mažai ką reiškė. Nebuvo jam kada naudotis ir puošniom gyvenimo aplinkybėm, nes daugiausia laiko jis praleido ant žirgo.

Kęstutis gerbė seną lietuvių tikėjimą ir jo būde atsispindėjo geriausios mūsų protėvių ypatybės. Jis giliai atjautė žmonių reikalus, bendravo su jais ir vedė paprastą mergaitę iš Palangos — Birute. Jis žuvo ne nuo priešo kardo, bet buvo nužudytas Jogailos, kuriam jis perdaug pasitikėjo.

Turint tą viską galvoje, nesunku suprasti, kodėl žemaičiai per tiek šimtmečių šlovino ir gerbė Kęstutį. Kęstutis buvo jų užtarėjas, gelbėtojas ir bičiulis.

Kęstutis iškėlė žemaičių vardą, sustiprino juos dvasiniai ir politiniai, gynė jų kalbą, paročius ir pačią Žemaitiją praminė "šventą žeme". Toks tai iš tikrųjų buvo Kęstutis. —V.

Gyvenimiški Patarimai

Mūsų lietuvės moterys ir **ir senesnio amžiaus moterys gali būti gaivios ir žavingos** pasiekusios palyginamai senesnio amžiaus, gerai išsilaiko, nes iš mažens jos yra įpratusios dirbti ir niekad nenuobodžiauti.

Tačiau ir joms reikalinga atkreipti daugiau dėmesio ne vien į išorinę išvaizdą, bet ir į savo sveikatą.

Daugelis senesnio amžiaus moterų yra perdaug kantrios ir ištikus kokiems nesugalavimams, pasako:

"Šiandien suskaudėjo, gal rytoj praeis".

Bet jeigu nepraeina, o tie užsitikrinimai vis kartojami, tai, ilgainiui, gali išsvystyti pavojingos sveikatai komplikacijos.

Todėl šiuo atžvilgiu kantrumas nėra ypatinga moters dorybė.

Šiaip gi, norint išlaikyti sveikatą vyresniame amžiuje, reikia dažniau pabūvoti atvirame ore, pasivaikščioti nevengti lengvesnio darbo, o miegamą kambarį dažniau vėdinti.

Maistas čia irgi vaidina svarbią rolę.

Jis privalo būti vartojamas nedideliais kiekiais, vengiant

PRŪSIJA IŠNYKO IŠ CENTRO EUROPOS ŽEMĖLAPIO

Garsi savo praeitimi senoji Prūsija, daugiau neatsigauna.

Jos vardo vietoje atsirado komunistų sukurta "Demokratinė Vokietija".

Ankstyviausią Prūsiją, lietuvių giminę, priešai sumušė, atplėšė žemes nuo Nemuno iki Vislos.

Jau III šimtmetyje po Kristaus, prūsai buvo pastatę stiprų laivyną ir palaikė politinius bei prekybinius ryšius su Romos imperija.

Tačiau kryžiuočių karių eilėse buvo dauguma Vak. Europos krikščioniškų šalių kariai, kurie puolė, naikino ir užkariavo prūsus.

Prūsai buvo nugalėti ir per trumpą laiką išnaikinti. Pasiliko tik vienas krašto vardas — Prūsija, kurią valdė vokiečiai, o ją sunaikino maskoliai — Sovietų Rusija. L.

JONIŠKIEČIŲ DR-JOS

spalio 2 d. Hollywod Salėje, 2417 W. 43 St., susirinkime pirm. J. Cacauskas, pranešė, kad mirė atostogų laike dvi narės: Jadvyga Vaichulis ir Mary Adams, kurios buvo pagerbtos atsistojimu minutei, giminėms išreiškią gili užuojauta. Nut. rašt. A. Kalys perskaitė nutarimus ir valdyba išdavė raportą, kurie visi buvo priimti vienbalsiai.

Liepos 4-tos d. pikniko komisija išdavė raportą ir pranešė, kad klubas padarė gražų pelną.

Buvo sudainuota "Happy Birthday" dėl A. Samuolis ir J. Žemaitis. Linkime jiems dar daug metų sulaukti. P-nia Masilienė aukojo $5 klubui.

Po susirinkimo buvo vaišės. —A. K.

Po saulės nusileidimo Saharos smiltynuose temperat. nukrinta 30 laipsnių bėgyje 10 minučių.

TESTAMENTAI

Įsigykite teis. Prano Šulo parengtą ir teisėjo F. Wells leidinį "KAIP SUDAROMI TESTAMENTAI" Ameri- Vokietijoje ir kitur.

Tai labai naudingas informacinis leidinys norintiems sudaryti savo testamentą ir paskirstyti turimą turtą. Ten yra tuo reikalų aprašymų ir testamentinių pavyzdžių. Leidinys turi 100 psl. Kaina — 3.00. Gaunamas Sandaros administracijoj ir pas autorių.

LIETUVIAI GYDYTOJAI

DR VYT. TAUKAS
Gydytojas ir Chirurgas
Bendra praktika, spec. Moterų ligos
Ofisas: 2652 West 59th Street
Tel.: PR 8-1223
Val.: pirmad., antrad., trečiad., ir penkt. 2—4 v. po pietų ir kitu laiku pagal susitarimą.

DR. ANNA BALIŪNAS
Akių, Ausų, Nosies ir Gerklės Ligos. Pritaiko akinius
2858 West 63rd Street
Ofiso telef.: PRospect 8-3229
Rezid. telef.: WAlbrook 5-5076
Val.: kasdien nuo 10—12 val. ir ryto ir nuo 7—9 v. v. Treč. uždaryta. Kitu laiku susitarus.

DR. V. P. TUMASONIS
Chirurgas
2454 West 71st Street
Ofiso telef.: HEmlock 4-2123
Rezid. telef.: GIbson 8-6195
Priima ligonius pagal susitarimą. Dėl valandos skambinti tel. HE 4-2123; jei neatsiliepia, tai GI 8-6195.

Tel. of.: 847-5800; rez. PR 6-4250
DR. V. VILEIŠIS
Gydytojas ir Chirurgas
756 West 35 Street
(Kampas Halsted ir 35-os gat.)
Priėmimo val.: kasdien 1-4 p.p. ir 6-8 v. v. Šeštadieniais 1-4 p. p. Trečiad. ir sekmad. uždaryta.

10% - 20% - 30% pigiau mokėsite už apdraudą nuo ugnies ir automobilio pas

FRANK ZAPOLIS
3288½ West 95th Street
CHICAGO, ILLINOIS

MOVING
A. VILIMAS
Apdraustas perkraustymas Įvairių atstumų.
823 WEST 34th PLACE
Telef. FRontier 6-1882

SIUNTINIAI Į LIETUVĄ
Įvairių, gerų prekių, didelis pasirinkimas! Automobiliai, akordeonai, šaldytuvai, televizijos aparatai, maistas, piniginiai certificatai.
PACKAGE EXPRESS & TRAVEL AGENCY, Inc.
Licensed by Vneshposyltoy
Atstovai: VYTAUTAS ŽUKAUSKAS — MARIA NOREIKA
Vienintelė jų įstaiga Chicagoje (60629)
2608 West 69 St., tarp Rockwell ir Talman Ave.
Tel. WA 5-2787

PETKUS
TĖVAS IR SŪNUS
Laidotuvių Direktoriai
MARQUETTE FUNERAL HOME
2533 West 71st Street
Telef.: GRovehill 6-2345 - 6
1410 South 50th Avenue, Cicero
Telef.: TOwnhall 3-2108 - 9
TRYS MODERNIŠKOS KOPLYČIOS
Aikštė Automobiliams Statyti

EUDEIKIS
DOVYDAS P. GAIDAS — GERALDAS F. DAIMID
Laidotuvių Direktoriai
TRYS MODERNIŠKOS KOPLYČIOS
4330 South California Avenue
Telefonai: LA 3-0440 ir LA 3-9852
4605-07 South Hermitage Avenue
Telefonas — YArds 7-1741-2

Philomena Says

CHICAGO SAVINGS IS NOW PAYING

5.39% Annual Yield on 5¼% Passbook Accounts Daily Interest

5.92% Annual Yield on 5¾% 90-Day Notice Accounts $100 Minimum

6.003% Annual Yield on 5¾% 90-Day Savings Certificate $1,000 Minimum

6.81% Annual Yield on 6½% One Year Savings Certificate $1,000 Minimum

7.08% Annual Yield on 6¾% 30-Month Savings Certificate $5,000 Minimum

7.35% Annual Yield on 7.00% Four Year Savings Certificates $1,000 Minimum

7¼% on Four Year Savings Certificates $10,000 Minimum

7.627% Annual Yield

PHILOMENA D. PAKSL
President

For 49 years, savers at near-$100 million Chicago Savings have become accustomed to the highest rates permitted by law. It is possible to offer the above yield where earnings remain undisturbed and are compounded for a year or more.

CHICAGO ★★★★
savings and loan association
6245 south western avenue 476-7575

● Passbook Savings Earn From Day of Deposit to Day of Withdrawal

INSURED

SVEIKATA
BRANGUS TURTAS

Dr. A. J. Guessenas

MAISTAS SKIRSTOMAS RŪŠIMIS

Žmoaus maistas yra labai painus bei komplikuotas.

Jį sudaro proteinai krakmolai ir riebalai.

Proteinai yra labai reikšmingas maistas, kaip žmogui, taip pat ir žemesnės rūšies gyvūnui.

Žmogus negaudamas proteinų iš maisto jis gal į trumpą laiką labai rimtai susirgti. Jeigu greita pagalba nesuteiklama, tai ir numirštama.

Būtina žinoti, jog proteinų ne joks kitas maistas pakeisti negali.

Esant jų stokai įvairios kūno dalys pradeda tinti, kūno temperatūra krenta, svoris mažėja ir paeina mažakraujystės ligo, anemija.

Be jų normos kūne negali pastoviai vykti ir fiziologiniai veiksmai.

Beje, žmogaus kūno organizmas negali susikrauti proteinų rezervo taip, kaip jis su daro rezervą su krakmolų ir riebalais ir esant jų trūkumui gali iš kūno rezervo jų pasiimti.

Todėl proteinų reikia papildyti kiekvieną dieną ir su kiekvienu valgiu tam tikra norma.

Iš mėsos proteinai yra geriausi, jie patenkina viso kūno organizmo reikalavimą. Mėsa yra būtinas žmogaus organizmui maistas. Be jos žmogus negalėtų nė jokio darbo atlikti, ar darbas būtų sunkus ar visai lengvas.

Proteinų virškinimas prasideda skrandyje ir užsibaigia mažoje žarnoje.

Taipgi iš suvirškintų proteinų pae'na aminocides, kurios kraujo indeliais išsinešioja po visą kūną.

Nėra sveika vienu sykiu per daug proteinų valgyti. Jų kūno organizmas nesunaudoja. Jis jų sunaudoja tik tiek kiek reikia.

Proteinu perviršis palieka visiškai nesunaudotu ir vien tik apsunkina organų veikimo sferą ir teikia nesveikatingumą.

Būtina turėti norma visų maisto valgymo dalykų. Juodą darbą dirbantieji ir augantieji vaikai, kurie dažnai bėgioja turi daug daugiau jų valgytii, nes to reikalauja jų kūno organizmas.

Proteinų yra liesoje mėsoje, kiaušiniuose, žuvyje, piene ir jo produktuose, žirniuose, riešutuose, grūduose, pupose.

Jų yra daržovėse ir vaisiuose, bet neperdaug.

Lengvą darbą dirbančiam asmeniui reikia tik vieno treč dalio svaro grynų proteinų per dieną.

Sunkų darbą dirbančiam būtina jų sunaudoti daug daugiau.

Proteinai yra labai tamprai susiję su krakmolais ir riebalais, apie kuriuos irgi priseina šį tą pasakyti.

Krakmolai arba cukriniai valgiai yra būtini geros sveikatos išlaikymui.

Proteinai vien tik atstato nudėvėtas kūno dalis — ląsteles, bet energijos visiškai jie neteikia.

Krakmolinių valgių paskirtis yra kaip tik teikti energiją, kurios įtekmę atliekame visus fizinius darbus.

Daugiau krakmolinio maisto suvalgant, daugiau ir energijos organizmas gauna.

Žmogui dirbant sunkų darbą, jam būtina daugiau ir energijos.

Beje, svarbu ir būtina, kad augantieji vaikai gautų kasdieną tam tikrą normą krakmolinio maisto, nes kitaip jų sveikata gali būti nepataisomai suardyta.

Kūne perviršys krakmolinio maisto susikrauja į atsargą ir reikalui prisiėjus būna sunaudotas energijai gaminti. Bet dažnas kasdieninis jo per viršys nebūna organizmo sunaudotas ir žmogus pradeda eiti į apkūnizmą.

Būdinga ir tas, kad krakmolinio maisto virškinimas prasideda burnoje, kai žmogus jį valgo.

Beje, proteinų virškinimas prasideda tik skrandyje.

Burnoje gerai maistas sukramtytas duoda gerą pradžią jo virškinimo. Geram maisto sukramtymui reikia ir gerus dantis turėti.

Geri ir sveiki dantys teikia visam kūno organizmui sveikatą.

Daug krakmolinio maisto randasi bulvėse, duonoje, javuose, piene, vaisiuose ir daržovėse.

Beje, cukrus turi 100 proc. krakmolo.

Būtina žinoti, jog visi saldumynai yra perpildyti krakmolu.

Žmogui lengvą darbą dirbant pakanka vieno svaro krakmolo į dieną.

Bet augantiems vaikams ir sunkiai dirbantiems—būtina dvigubai tiek.

Dabar žodį kitą apie riebalus. Riebalai yra būtini žmogaus mityboje.

Jie kūne atlieka dvi labai svarbias funkcijas. Viena yra fizinė, o antra fiziologinė. Fizinė, savo riebalų klodu po visa oda priduoda kūnui grožio.

Fiziologinė, taukų klodas po oda, apsaugoja kūną nuo peršalimo.

Beje, riebalai apdengia daugelį kūno svarbių organų viduriuose, juos apsaugoja nuo sukrėtimo ir sužeidimo.

Riebalai yra labai geras energijos aruodas. Jie turi savyje net dvigubai energijos už krakmolus ir proteinus.

Riebalai, patekę į skrandį ir žarnas pereina cheminį veiksmą ir vėliau patenka į kraujo takus, kurie išnešioja juos po visą kūną ir priduoda būtinos, naujos energijos.

Žmogus per daug riebų maistą valgydamas ima diktėti pilvo plotmėje. Juo daugiau žmogus riebalų valgo, tuo daugiau jų perviršis susidaro, tuo didesnis pilvas auga.

Būtina mažiau riebaus maisto naudoti, o labiausia senesnio amžiaus sulaukus.

Tam tikras jo kiekis yra būtinas kiekvienam, bet ne perviršis.

Taipgi maisto stoka sulaiko jaunuolio augimą. Beje, riebalai, ypač geltonas sviestas turi savyje ir svarbių vitaminų.

Žmogui dirbančiam lengvesnį darbą, per dieną reikia vieno aštuntadalio svaro sviesto, o taukų dar mažiau.

Daug riebalų yra šiame maiste: kumpyje, lašiniuose, taukuose, sūryje, grietinėj, kiaušinio trynyje, riešutuose, alyvoje ir visoje riebioje mėsoje.

Būtina šio maisto naudoti, jei norima išvengti apkūnizmo.

Lietuvaitė Virginia Radinaitė, kandidatė į pasaulio gražuolės konkursą atstovauti Australiją.

REIKIA TEIKTI DAUGIAU DĖMESIO DARŽOVĖMS

Įvairios rūšies žalios daržovės turi daug vitaminų, negu bent kurie kiti maisto produktai, kurie padidina žmogaus svorį.

Atsiminkime tik, jog valgant špinatus, ruberbarus, celery arba net ir salotas, reikalinga suteikti organizmui ir kiek pieno bei varškės, kuriuose yra didesnis kiekis žmonėms reikiamo calcium.

Prašalinkime iš savo dietos, kur tik galima gyvulinius riebalus r vetoje jų vartokme augalinius.

Rūgšti grietinė, mažas kiekis sviesto ir sūrio paivairins mūsų dietą, kasdieniinius valgius.

DAŽNIAU VALGYDAMI APSAUGOM SKILVĮ

Grupė gydytojų Philadelphijoje ištyrė 450 sveikų vyry. Ten štai kas buvo pastebėta.

Asmenys, kurie valgo du sykius per dieną, sukrauna savo organizme daugiau riebalų ir dažniau suserga skilvio liga, negu tie asmenys, kurie suvartoja tą patį kiekį maisto, valgydamii keturis sykius per dieną.

KAIP ATSTATYTI REGULIARŲ ŠIRDIES PULSĄ

Jau eilėje ligoninių, kaip tai Bethany Hospital, Kansas City, ir Presbyteraint Medical Centres, Philadelphioje, pradėjo naudoti elektros srovę stimuliaviimui širdies, kurią ištinka šokas (priepuolisę.

Toji priemonė dažnai padeda širdžiai atgauti normalų plakimą ir apsirūpinti reikalingu keikiu deguonies (oxygen).

Širdies raumenys taip pat reikalingi kraujo su deguonim kaip ir mūsų smegenys ar kitos kūno dalys.

Bet kuomet širdis nereguliariai konvulsyviai plaka, tokio kraujo ji negauna užtektinai.

Normalaus plakimo atstatymui ir panaudojama, taip vadinama elektros "shock".

Dėka tam, daugiau ligonių, kuriuos ištinka širdies ataka, sėkmingai pergyvena tą krizę.

KAI KADA SUNKUMAI PRARYTI. — PAVOJINGAS REIŠKINYS

Jeigu valgant pajuntame sunkumą praryti bet kurį maistą, tai jau tame yra kas nors negero.

Ir kuo greičiau kreipsimės pas gydytoją, tuo sėkmingiau prašalinsime tą negerovę, keblumą..

Anatominiai trys struktūros yra įveltos į maisto praryjimą: burna, gerklė ir esophagus arba stemplė.

Burna paruošia maistą ir nustumia jį į gerklę.

Tą mes atliekame sąmoningai.

Likusi praryjimo proceso dalis gerklėje ir stemplėje vyksta savaime, refleksų pagalba, be mūsų pačių kontrolės.

Dusphargia arba sunkumas praryti pasireiškia dažniausiai valgant kietą maistą: duoną sausainius, o ypatingai mėsą.

O taip atsitinka dėl stemplės įvykstančių spazmų arba sutraukimų, kurie sutrukdo kramtomojo maisto patekima į skilvį.

Gerklės ir tonsilų infekcija, auglys ar tumoras taip pat gali būti to visko priežastimi.

Tikroji dysphagija niekad nepasireiškia staiga.

Žmogus najutęs sunkumą praryti griebiasi minkštesnių valgių ir atideda prašalinimą tikrosios priežasties.

Kartais dysphagia pasireiškia bandant praryti labai karštą arba labai šaltą gėrimą.

Tai yra reti atsitikimai, bet jeigu jie ivyksta dažniau, tai jau reikalinga mediciniška pagalba.

Galima turėti vargo su praryjimu nesukramčius kaip reikiant maisto, arba jeigu dantys yra dirbtini ir bandome valgyti be jų.

Tame nėra nieko pavojingo, išskyrus tik tą, kad taip darydami, mes apsunkiname savo virškinimo sistemą.

DABAR IR BREŽNEVAS BANDO PALAIDOTI J. A. VALSTYBES

Henry Kissingeris būdamas naujokas užsienio politikoje, jau spėjo nudegti pirštus, bandydamas pataikauti Sovietams ūkiškai ir su jais palaikyti artimus ryšius.

Sovietai tačiau nepaiso apie taikingą sugyvenimą su U.S., jie vykdo karo agresiją, politiką ne vien pietinėje Azijoje, bet ir Artimuose Rytuose, siekdami uždaryti aliejaus plaukimą iš arabų kraštų į Ameriką ir Vakarų Europą.

Sovietai taip pat siekia likviduoti Izraelio valstybę, kuri yra U.S. globoje.

Iš visko matyti, kad Kremliaus diktatorius Brežnevas siekia atlikti tą, kas nepavyko Chručšiovui, tai yra palaidoti U.S., panaudojant agresiją, aplinkiniais keliais, šį kartą per Palestiną.

KRITO NET 35 VERŠELIAI DĖL BLOGO PAŠARO

"Valstiečių Laikraštis" leidžiamas okup. Lietuvoj, VII. 12 d. laidoje rašė, kad Alytaus rajono Lauksnėnų vaismedžių medelyno fermoj krito net 35 veršeliai.

Kritimo priežastimi, spėjama, žiemą buvęs visai blogas pašaras ir antisanitariniai tvartai. Elta)

FRANK'S T.V. & RADIO, Inc.

Didelis pasirinkimas įvairiausių televizijų, radijo stereo aparatų. — Oro vėsintuvai. Spalvotos televizijos aparatai. — Pardavimas ir taisymas.

3240 SO. HALSTED STREET — Telef. CA 5-7252

PASKAITOS IR TYRINĖJIMAI

atsibūna kiekvieną sekmadienį, svetainėje Y.M.C.A., 6235 S. Homan Ave., prie 63rd St., nuo 10—12 val. ryto.

Kviečiame visus, norinčius susipažinti su Dievo tiesos žodžiu, ir per jį surast išganymo kelią.

Įėjimas nemokamas, kolėktų nėra.

Švento Rašto Tyrinėtojai

Seimininkėms

KUMPIS SU OBUOLIAIS

Paimti:
2 gabaliukus kumpio,
3 obuolius,
½ puoduko razinkų,
½ puoduko cukraus (maple),
1 puoduką vaisių sunkos.

Daryti: įdėti kumpio gabaliukus juodan (caserole) ir apdengti jų viršų nuluptais obuolių gabaliukais 1 colio storumo.

Į vidų kiekvieno obuolio gabaliuko įdėti keletą razinkų, pabarstytų "maple" cukrumi. i

Ant viršaus jų uždėti kitą gabaliukų kumpio ir aplaistyti vaisių sunka (pineapple).

Kepti vidutinio karštumo krosnyje prie 350 F. apie 30 minučių.

PIENIŠKA BULVIŲ LEISTINUKŲ SRIUBA

Paimti:
1½ kvortos pieno,
½ kvortos vandens,
3 virtas bulves,
2 kiaušinius,
3 šaukštus miltų,
1 šaukštelį sviesto,

Virtas bulves sumalti, pridėti miltų, druskos, įmušti kiaušinių trynius ir gerai išmaišyti.

Po to, į paruoštą masę sudėti išplaktus baltymus ir atsargiai išmaišyti.

Pieną su vandeniu užvirinti ir su arbatiniu šaukšteliu leisti į jį leistinukus pamažu verdant, kad leistinukai neišsileistų.

Preiš duodant į stalą,idėti sriubon sviesto.

SKANI PAGAMINTA DARŽOVIŲ SRIUBA

Reikia paimti:
6 bulves,
2 morkas,
¼ žiedinių kopūstų,
1 šaukštą sviesto ir
1 litrą pieno.

Daroma taip. Bulves supiaustyti bulvines tarka, kopūstus supiaustyti ketvirtainiais gabalėliais.

Daržoves išvirti mažame kiekyje vandens.

Pirmiau dėti tas, kurios ilgiau verda, būtent morkas, paskui kopūstus, o vėliau—bulves.

Kai daržovės išvirs, sriubą užbaltinti saldžiu pienu, pridėti druskos ir sviesto.

Supylus pieną, geriau nebeužvirint, o tik truputį pakaitinti.

TARKUOTŲ BULVIŲ KOŠĖ

Paimti:
15 bulvių,
1 litrą vandens,
truputį druskos,
1 šaukštą riebalų,
1 svogūną.

Daroma taip, I verdantį pa sūdytą vandenį sudėti žalias tarkuotas bulves, ir maišant pavirti, kol sutvirtės.

Pridėti taukų su spirgintais svogūnais, druska ir dėti į krosnį ar orkaitę (duchovką), kad iškeptų (išsitroškintį).

VIRTOS KALAKUTIENOS MALTINIAI

Paimti:
1 svarą ir ¼ virtos ar keptos kalakutienos,
1 kiaušinį,
1 riekelę pyrago,
½ stiklinės pieno,
2 šaukštus sviesto,
1 stiklinę džiuvėsėlių,
truputį druskos.

Reikia kalakutieną supiaustyti su visa oda į gabalus, pridėti piene mirkyto pyrago, lašinių gabaliukų ir viską per malti mėsą malama mašinėle.

Masę ištrinti, truputį atskiesti karštu vandeniu ar pienu, įdėti kiaušinį, druskos, išmaišyti ir padaryti maltinius.

Juos pavolioti džiuvėsėliuose ir iškepti svieste.

Prieš paduodant į stalą, maltinius sudėti juos į pusdubenį (pusbliūdį), palaistyti tirpintu sviestu.

Prie jų tinka bulvių košė ar troškintos morkos.

ŠAKIŲ KLUBO

rugs. 23 d. gegužinė pasisekė. Svečių prisirinko daug. Grojo A. Ramonio orkestras. Visi talkininkai dirbo gerai. Lai mės šulinys buvo labai turtingas. Valdyba visiems nuoširdžiai dėkoja.

Spalio 7 d. susirinkime pagerbtas susikaupimu miręs brangus narys Justinas Strimaitis. Priimti kluban 3 nariai J. Mackevičius, M. Guzikas ir O. Juraitienė. sekr. J. Vasiukevičiaus perskaitytas protokolas priimtas. Pirm. A. Didžbalis pranešė, š. m. pavasarinė gegužinė nepavyko dėl lietaus. Rudeninė gegužinė puikiai pasisekė su nemažu pelnu; padėkojo visiem prisidėjusiems. Numatyta lap kričio 3 d. Vyčių salėj derliaus šventė. Kvietė visus narius įsigyti bilietus. Kas. P. Sideravičius supažindino su kasos stoviu, visi patenkinti plojo. už dovanas gegužinei aukotojams taipi paplota. F. sekr. J. Skamba sakė, kad nario mokestį visi sumoka. Apyskaita priimta. Derliaus šventės vakarienei sudarytas talkos personalas. Narė M. Marosienė serga. Ją aplankys M. Neberieza visų vardu. Po susirinkimo buvo vaišės. P. Čeckevičienė duoda nemokamai salę ir dovanų. Ačiū! Po vaišių posėdžiavo parengimų komisija. Programoj bus be skanių valgių sesutės Drūtytės ir A. Kevėža su savo kūryba.

Adomas Didžbalis

PASTABOS DĖL TEISINGO VAIKŲ AUKLĖJIMO

Negali būti gero auklėjimo, jei nėra sistemingo bendravimo vaikų su vienodu su savimi amžiumi draugais. Jeigu vaikas būna nuolat tarp suaugusiųjų, tai tas iššaukia jų psichikoje, nervų sistemoje priešlaikina ir kenksmingą psichinį įtempimą ir sudaro galimybę kaprizams išsivystyti. Pvz. Vaikas motinos ir močiutės buvo lepinamas, tas iššaukė pas jį užsispyrimą — kapriza. Tėvas vaiką išsiuntė į vaikų vasaros stovykla, kur jis būdamas tarp vienmečių vaikų—pametė užsispyrima ir reiškė norą ateity stovyklauti, o ne atskirai su tėvais važiuoti vasaroti.

Paprastai kaprizai pas vaikus atsiranda jaunatvės amžiuje, kada tėvai dažnai pakeičia auklėjimą paprasta vaikų priežiūra, pasidarydami vietoje auklėtojų ju tarnais. Todėl būtina daugiau dėmesio kreipti į teisingą vaikų auklėjima jau ankstyvame jų amžiuje.

Į vaikų bei paaugliu valią ir tvirta asmenybės charakteri aktyviai gali paveikti krikščioniškas ir patriotiškas auklėjimas, kuris kaip mes pastebime reiškiasi skautų, ateitininku ir kt. jaunimo organizacijose. Šios organizacijos padaro teigiama itaka į formavima asmenybės, jos padeda pašalinti neigiamus trūkumus vaiku elgesyje, tada jie užmiršta kaprizus, užsispyrimus, ir t.t.

Užsispyrę vaikai išreiškia silpnybę, nepasitikėjima savo jėgomis, gi pasitikėjimo išvystymas savo jėgoms, tai ir yra svarbiausia priemonė kovojant su vaikų užsispyrimais.

Kad pas vaikus išugdyti pasitikėjima savimi, savo paiėgoms yra būtina jiems dalyvauti visuomeniniame, naudingame darbe, o taip pat jie turi žaisti vienmečių draugų tarpe.

Daugiausia sunkumų patiria tokia šeima, kuri teturi viena vaika.

Tokioje šeimoje pasireiškia daugiau kaprizu, nes vaikas neturi nei broliukų, nei sesučių ir dėlto jis nuolat yra ėvų dėmesio centre, vaikui per daug pataikaujama, kas ir iššaukia jo užsispyrimą.

Magdalena Šulaitienė

NESIŠALINK ŽMONIŲ

Nesišaulink žmonių,
nes esi vienas iš jų.
Tik su jais ir tu į viršų išplauksi

Jei vienatvė žavės,
tu progos joj turėsi
su idėjom abstraktiškom
džiaugtis.

Jos jėgas tau išvystys,
bet į žmones sugrįžęs,
tuoj bematant tu jų nebeteksi.

Tu išsirpti gali,
kur bendrauja visi.
Kolektyvo kaitroj žmogum
tapsi.

Užsigrūdinęs kietas,
pasipriešinsi jėgai,
kuri tiesia nagus į teisybę.

Jei kovodamas žiūri,
įsijungsi į būtį.
gal geresnę už žmogiškus
vingius.

—Šlaurys

SOCIALINIS DRAUDIMAS - MEDICARE

REDEGUOJA TEIS. PRANAS ŠULAS

4436 So. Washtenaw Ave., Chicago, Illinois. 60629

FINANSINĖS LENGVATOS PENSININKAMS

Mes turime veikianti įstatymą, kad žmogus sulaukęs 65 m. amžiaus ar daugiau, gali gauti finansinę lengvatą.

Federalinis Social Security Act pritaikytas virš minėtai gauti esant 65 m. amžiaus arba esant jaunesniam amžiui, bet esant fiziškai nedarbingam nemažiau 12 mėnesių, išgyvenus po gydytojo priežiūra, jeigu vyras ar moteris nuomoja butą ar turi namą, tai jis gali gauti minimą finansinę lengvatą.

Kiekvienas toks asmuo turi užpildyti formą IL-1363, kuri yra paprasta minimai lengvatai gauti.

Toje formoje yra dešimt punktų. Norįs gauti lengvatą turi tik įrodyti, kad jo metinės pajamos yra mažesnės negu $10,000 suma.

Minėtoje formoje (blanke) yra keletas klausimų, į kuriuos reikia tiksliai atsakyti, būtent: kiek prašytojas lengvatos turi pajamų, gauna procentų už indėlius iš bankų, stako ir iš įvairių kitų įstaigų dividendų.

Jeigu ta suma yra mažesnė negu $10,000, tai jis gali gauti finansinę paramą - lengvatą ir gali reikalauti, kad iš to $30 milijonų biudžeto sumos jam turėtų prisiųsti atatinkamą sumą.

Kai kurie gauna $200, kiti mažiau, tos finansinės paramos lengvatos.

Leitenantas Governeris kontroliuoja tą departamentą. Norėdami iš jo gauti tą formą-blanką, turite prašyti formą, vadinamą Senior Citizens and Disebled Persons Claim for Frant Protect Tax Relief, Form IL11363.

Tą formą galima gauti iš Governers raštinės, 160 No. LaSalle Str. Chicago, Ill. **Fab.**

Klausimai ir Atsakymai

KL. Kas gali prašyti kompensaciją iš JT aukšt. Pabėgėlių Komisaro? Mat, man yra labai daug neaiškumo, ypač dėl termino, kada prašymo padavimo laikas baigiasi? —J. J.

ATSAKYMAS

Pagal J. T. A. P. Komisaro pranešimą, iš jo fondo gali prašyti kompensaciją tie asmenys, kurie buvo pabėgėliais. Tai liečia asmenis, kurie a) buvo laikomi kacetuose, b) dėl sunkaus tautinio persekojmo mirė, arba c) be šeimos buvo deportuoti ir d) iš kitų įstaigų negavę kompensacijos.

Tokie asmenys gali kreiptis į Representative at Headquaters U.N. Central P.O. 26, New York, N.Y. 10017 formularams anglų ir vokiečių kalbomis gauti. Juos reikia tiksliai užpildyti, pridėti įrodymus ir 2 nuotraukas, liudininkų parodymus, įrodant faktą, kad esama pabėgėliu pagal Genevos konvenciją ir buvęs persekiotas nacinio režimo.

Aukšt. Komisaras sutiko iki š.m. lapkričio 30 d. pratęsti prašymų įteikimo terminą.

Auksčiau buvo paskelbta, kad fondas likviduojamas š. m. birželio 30 d. Platesnių informacijų lietuviškai galima gauti LB Socialiniam klube, 3548 S. Emerald av., Chicago, Ill. Tel LA 1387 po 6 v. vak.) **—Ad.**

PRATĘSĖ TERMINĄ VYR. AMŽIAUS ŽMONĖM

Iki š. m. lapkričio 15 d. pratęstas terminas prašymam dėl "Senior Citizens and Disabled Persons Claimp for Grant Proprety Tax" pašalpų. Dėl smulkesnių inf. galite kreiptis į Social Club of Chicago valdybos narius: A. Eepuli, 3548 S. Emerald av., Al. Aglinską, "Margutis", Pr. Šulą, 4436 S. Washenew av., Chicago, Ill. (rytais — tel. CL 4-7965). **pr. f.**

Humoristą prisimenant

Albinas Valentinas buvo humoristas, laikraštininkas, rašė įvairiuose Lietuvos, Vokietijos tremties ir šio krašto lietuviškuose laikraščiuose. Yra redagavęs juokų laikraščius ir bendrai pasižymėjęs lengvo turinio straipsniais.

Paskutinių laiku daugiau rašė apie lietuviškas vasarvietes ir kartais paskaitydavo jose savo humoristinių straipsnių iš "Peklos knygos".

Pravedus Lietuvoje žemės reformą ir pradėjus skirstyti dvarus ir kaimus į vienkiemius, kaime plačiai buvo mėgstama juokauti apie peklos išparceliavimą sklypais. Maž daug nuo to laiko pradėjo nykti ir peklos vaizdavimai paveiksluose. Panašūs pasakojimais matyt ir įsigyveno į Alb. Valentino humoristinį žanrą.

Labai įdomus A. Valentino aprašymas buvo atspausdintas laikraštyje apie įkurtos lietuvių bendrovės naftos šulinius Indijanoje.

Po visos eilės sausų gręžinių, bendrovės vadovybė pasikvietė į talką Albiną Valentiną, nes nafta kaip tik kyla iš tos vietos, apie kurią Valentinas daugiausia mėgdavo rašyti. Po to pasirodė humoristinis, įtikinamai parašytas aprašymas tos įtampos, kurią pergyveno laukiantieji naftos pasirodymo. Šulinių gręžimas, atrodo buvo atliekamas kaip raketos į mėnulį paleidimo tikslumu, nes nustatytą minutę buvo laukiama pagręžiant paskutinio colio, skiriančio naftos šaltinio, kur pradūrus pasirodė juodasis auksas.

Valentinas ne tik mėgo humoristinius straipsnius, bet su humoru nesiskirdavo ir pasikalbėjimuose. Laikraščio Draugo premijos už humorą įteikimo vakare, teko sėdėti priešais Valentiną. Prisiminęs jo įdomų aprašymą apie naftos šulinių gręžimą, užklausiau:

Sakyk Albinai, kaip ten iš tikrųjų su ta nafta, ar tiek daug jos jau ten yra? —klausiu jo.

— Žinai brolyti, — atsako jis, — jeigu pekloj būtų tiek smalos, kiek ten naftos, pirmutinis eičiau į peklą.

Po Valentino humoristinio aprašymo, nafta nepakilo į paviršių ir šuliniai pasiliko sausi, bet akcininkų skaičius tuojau pakilo. —Uknolis.

P. S. Vieno pobūvio metu Chicagoje, rašytoja Petronėlė Orentaitė užklausė Albiną Valentiną: "Sakyk, bičiuli, kuris yra tavo vardas ir kuri pavardė?"

Humoristas atsakė: "Kaip norite taip mane vadinkite pasirinkdami vardą už pavardę ar atvirkščiai". **Petitas**

LAISVOJI TRIBUNA

CENTRAL VEIKLA IR REZULTATAI

Centrų yra kosmose, matematikoje ir dar kai kur. Jie ten reikalingi ir patikimi. Kai jų pristeigiame politinėje ir visuomeninėje veikloje ir apie juos pradedame suktis, mūsų veikla pavirsta jau nebe imponuojančiu pasigėrėjimu, bet juokais ir pasipiktinimu. Taip jau buvo iš pradžios, bus ir ligi pabaigos.

Adomas su Leva turėjo centralinę idėją nevalgyti uždrausto vaisiaus ir per tai amžinai gyventi. Jiedu suklupo prieš žalčio gundymus. Dėl jų kaltės kenčiame visi.

Washingtone turime centraline valldžia su prezidentu priešakyje. Manome, kad jis centras visos velniavos ir kultūrinio bei politinio valstybės proceso. Klystame: centras plūduriuoja kapitalo manipuliacijų sferoje. Apie jį su kasi ir prezidentas, ir jo sekretoriai, ir Pentagonas. Dėliai tos priežasties mes šiandien čia, o ne gimtajame krašte.

Labdarybės organizacijoje turėjome centrą, išrinkome kitą. Nesutarimams atsiradus, prireikė teismo, advokotu ir tūkstančiu jiems užmokėti. Ponai veikėjai susipešė, aukotojai išlaidas padengs, o vargstantieji kentės. Taigi, idėjų centras ėmė plūduriuoti tarp ambicijų, teisės ir dar kai ko, apie ką nedrįstama kalbėti.

Žydų enciklopedijoje "Judaica" apie lietuvius, jų kultūrą, politinius įvykius yra privelta nedovanotinų klaidų. Kas iš veiklos centrų į tai atkreipė dėmesę? Protestuoti ir aiškinti reiktų pačioje enciklopedijos leidykloje, žydu žurnale "Commentary" ir kt.

Jaunimo organizacijoje nėra centralinės jėgos. Jėgos, atitinkančios bėgamojo laikotarpio gyvenimo pulsą. Jaunųjų lietuvių spaudos bei radijo darbuotojų suvažiavimo globėju jie pasirinko tokią centro valdybą, kuri pati reikalinga globos ir gydymo. Jaunimui reikalinga ne tituluotų senų žmonių globa. Jiems reikia idėjų, atitinkančių laiko dvasią, tautines viltis ir humaniškumo poreikius. Senesnieji turėtų juos remti pinigais, o ne maitinti savo dvasios penu. Ypač nepasterizuotu.

Laikraščinniku organizacijos centras jau beskyląs. Jų spaudos organe daug retorikos, savigyros, reporteriškos dvasios, bet maža gilios žurnalistikos. Daug pašauktuju, mažai išrinktųjų, kurie prasmingai galėtų rašyti.

Centrai — gerai! Tik iš jų lauktina magnetinės jėgos ir vidinės radiacijos. Kai to nėra — jie ne stūmokliai, ne varikliai, ne traukos centrai, bet senose garbės kepurėse išsiveisę širšynai. B. K.

ŠAULIAI REMIA LIET. ORGANIZACIJAS

Vytauto D. šaulių kuopos valdybos posėdy spalio 7 d. Jaunimo centre, pirm. V. Išganaitis informavo v-bos narius apie nuveiktus ir artimoj ateiti numatomus nuveikti šauliškus darbus; pasidžiaugė gerai pavykusiu šaulių rudens baliaus parengimu, kuris davė gražaus pelno.

Valdyba priėmė ateities planą ir dalį pelno paskirstė spaudai ir kultūrinėms institucijomis: Draugui $50, Naujienoms $50, po $20: Dirvai, Sandarai ir L. Lietuvai, po $10: Jaunimo žurnalui, Lituanus, po $50: Margučiui, radijo Bartkus, LT—$15, Altui $25, Lie. kultūros muziejui $25, Sporto išvykai į Europa $25, Brazinskams Turkijoj $100, Jaunimo centrui 250. Viso išdalinta $745.

Liepos mėnesį V. D. šaulių kuopa panašioms institucijoms yra išdalinus $418.

Laikraščiams ir kitoms lietuviškoms institucijoms V.D. šaulių kuopa 1973 m. iš viso išdalino $1,163.

Nutarta vėlinių dieną aplankyti mirusių šaulių kapus. Šiaulys A. Juodka šaulių knygynui dovanojo daug knygų, kurias knygyno vedėjas Eigelis sutiko perimti į savo globą.

Be to kuopos pirmininkas pranešė, kad spalio 21 d. Jaunimo centre įvyks Vilniaus Lietuvos sostinės 650 m. sukakties minėjimas, kvietė visus šaulius minėjime dalyvauti. Kp. sekr. J. Petrauskas perskaitė praėjusio posėdžio protokolą. **J. Kaunas.**

NAŠLIUKŲ KLUBO

susirinkime Hollywood In salėj pirm. Mary Neberiezą visus nuoširdžiai pasveikino. Nut. rašt. V. Cinka protokolą perskaitė, kuris buvo priimtas. Naujį nariai kluban priimti: W. Kazelas ir W. Veiginia. Nutarta įsigyti į Naujienų banketą 10 bilietų.

Ižd. J. Jonikas vadovaus klubiečių grupei bankete. Po Valdybos raporto atsibuvusio pikniko komisijos vardu pranešė N. Skinulis; gautas geras pelnas. Visiems dirbusiems piknike padėkota.

Po susirinkimo buvo vaišės, kurias parūpino A. Deikus ir E. Petkūnienė, padedant talkininkei M. Neberezai. —Koresp.

UPYTĖS DRAUGIŠKO KLUBO

eiliniam susirinkime pir. A. Condux pranešė, visi nariai laikosi stiprai ir sveiki. Rašt. A. Kalys perskaitė praeito susirinkimo protokolą ir ir valdyba išdavė savo raportus ir visi buvo priimti.

Upytiečiai rengia "Hawain" šokių vakarą lapkr. 10 d. Hollywood salėje 7 v. v. Vainikai — veltui. Moterys prašomos atvykti su kvietkotom suknelėm. Bus gera muzika šokiams, J. Joniko orkestras. Bus skanių valgių, gėrimų ir gražių dovanų. Komisijoj M. Radzukėnas, A. Kays ir S. Petrošius ir pirm. A. Condux. Visi kviečiami atsilankyti.

Kluban įstojo 2 nauji nariai: R. Bushman ir A. Obelis. Kitas susirinkimas įvyks lapkr. 2 d. ten pat. Po susirinkivo buvo vaišės. A.K.

Visa eilė, ypač jaunesnių, policininkų, nepakęsdami kyšininkų policijoje, apie juos ėmė pranešinėti teisingumo įstaigoms.

MĄSTYMAS

"Aš mąstau, todėl esu", —
teigė mum išminčius,
bet mąstymas nejuto,
kad mintis sustingus.

Kas tik mąsto—šį tą žino
apie gamtą, žmogų,
bet kelionėj žinios žiba
jam tiktai po kojų.

Kas daug mąsto, mažai jaučia—
pusė tik būtybės,
nes per jį, iš jo neplaukia
judesys, gyvybė.

Jei mąstysi, tu suprasi
faktus, rezultatus,
bet sunku bus esmę rasti
jų paviršiaus lapuos.

Daug mąstyti apie Dievą
o darbais įžeisi —
neįjungsi savo sielą
gyvybės žaismą.

Patriotiškai mąstysi —
tautos patriotas?
Ne! Oi ne! Tik jei jai dirbsi
ne dėliai buljonol

Savo būti investuoti,
justi, kad esi,
galima su jausmo šuoliais,
jei kryptis tiksli.

Jucs koordinuoti turi
mąstymo galią,
tik ir ją turėtų judint
žmogaus visumą.

—K. B-nis.

Verta Žinoti, Jog . . .

DAIL. DARGIO PARODĄ

Čiurlionio galerijoj Chicagoj atidarė pirm. Balukienė, pasveikinus susirinkusius, pakvietė tartį pagrindinė žodi dail. Valešką. Jis pristatydamas dail. Dargį teigė, kad pastarojo darbuose atsispindi Picaso ir kt. kūrinių ir kubizmas. P. Valeška ne tiek reiškė savo pažiūrą, kiek dviejų amerikiečių kritikų, paskaitydamas jų recenzijas. Kelis žodžius tarė dail. A. Dargis, nei girdamas, nei peikdamas savęs. Po oficialios dalies pirm. Balukienė svečius pakvietė pasivaišinti ir parodą apžiūrėti. Šioje parodoje išstatyti 56 kūriniai, kompozicijos. Paroda tęsis iki spolio 21 d., atidaryta kasdien nuo 7—9 v. v., gi šešadi ir sekmad. nuo 11 v. ryto iki 9 v. v. M. Š-nė.

Dievo Karalystės Žinios

DIEVO PAŽADUOSE ŽMOGAUS SAUGUMAS

Mieli Lietuviai, šiandieną visa žmonija gyvena baimėje, nuliūdime ir ašarose, ir visokiose nelaimėse. Tikrai galim sakyti, kad niekur nėra tokios vietos ant viso pasaulio, kur žmogaus gyvybei būtų saugu, ir galėtų gyventi ramiai be baimės.

Ar eini ar važioji ar savo namuose esi, visur žmogaus gyvybei yra pavojus nuo blogų žmonių. Kalėjimai perpildyti su visokiais kriminalistais žmogžudžais.

Nors valdžios ir kovoja prieš juos, bet sunku yra besutvarkyti juos, nes ištvirkimas ir žiaurumas nekurių žmonių mintys pasiekė aukščiausį laipsnį Civilizacijos amžiuje.

Jėzus išpranašavo, kad ateis tokia diena, kad žmonių širdys alps iš baimės matant tokius įvykusius visose šalyse ant žemės.

Apaštalas Povilas aprašė, kad ateis tokie baisūs laikai, mes kaip tik ir gyvenam tokiuose laikuose. Šiandieną nėra niekur ramybės, saugumo, kur tu nevažiuotum, visur žmonės yra apimti baimės.

Nors mes gyvenam stebuklinguose laikuose, visokiuose išradimuose, bet blogi darbai nekurių žmonių ištvirkimas ir žiaurumas pasiekia aukščiausį laipsnį, 20-to amžiaus Civilizacijos.

Dėlko taip yra, dėlto, kad dar šio pasaulio Dievaitis kontroliuoja visas tautas ant žemės, ir viską daro ant blogo, ant keršto.

Mes randam parašyta, (Luko, Ev. 4:5-8-, kaip velnias gundė Jėzų, iš 3-kartų, velnias tarė Jėzui, Tu pagarbink mane atsiklaupęs, aš tau atiduosiu šias Karalystes jug tu žinai, kad jos man dar priklauso.

Velnio pasiūlymą Jėzus griežtai atmetė nuo savęs. Dėlko šiandien Evangelijos Šviesa ne šviečia Milijonams žmonių, nes šio Pasaulio Dievas apjaukino jų protus, taip mums Šventas Raštas sako. Skaitykit, (2-Korintų, 4:3-4).

(Bus daugiau)

Kas įdomaujates apie Tiesą, mes prisiųsim veltui knygelių.
Kreipkitės šiuo adresu:

Lithuanian Bible Students
212 E. 3rd Street,
Spring Valley, Ill. 61362

SANDARA

JOURNEYMEN MACHINE MAINTENANCE OPENINGS

Apply at John Deere Plow and Planter Works. Enjoy top wages, company paid benefits, vacations, pension and insurance program. Stop by or call Personel Department.

JOHN DEERE PLOW & PLANTER WORKS
501 3rd Ave., Moline, Illinois
An Equal Opportunity Employer

Business Opp.

BEAUTY SHOP — By owner. North-estern Wisconsin. 2 operator beauty salon. All new equipment. Gracious 3 bedroom ranch home, plus extra corner lot. Zoned 1st business.
715—582-3870, Peshtigo

Real Estate —

LAGRANGE — Pleasantdale area. 2½ acres, 3 bdrms, 2 bath — ranch fam. rm & fireplace 30x55 truck size gar. with elect. door opener, suitable for smll. bussiness plus 2 car gar. & 20x40 in the ground htd. pool and bath house. Walking dist. to sch. & park. Extras $69,500.
246-7911

Female Help

GENERAL OFFICE. Importing So., neart No. side, needs girl for omportont position tequiring typing skill, inventory control & varied responsibilities. **Mr. MAY, 337-5421, 740 N. Rush** Steady.

Real Estate

NR. 65th & KEELER
1½ story — 5½ & 3½ rm., gas H.W. beat. Brk. gar. Immed. poss., 1st flr. Janis, 6134 S. Pulaski,
581-2787

Oak Lawn. 106th & Lawler, by owner. 3 bdrms., 1½ cer. baths, lge kitchen & dinette. Built in oven & range, plast. walls, fin. bsmt. w-custom blt. bar. Radiant ht. Air cond. 2 c. grg. Low 50's Appt. only,
425-5567

Owner. Murry Park. 7014 S. Wood 9 rms, full bsmt., solid brk. You furnish, w-w cptg. $22,000, 1st mortgage of $18,200 could be assumed-payment & interest $172 per mon. Immed., poss., other interest. Call for appt., to see.
778-8497

Real Estate

OWNER. Bl. Isl. No. S. 4 bdrm. home w-4 rm. cottage in rear. Brk. a-s; crptg. Rec. rm. Choice loc. Other interests. High $30's.
388-2188 aft. 4:30

Help Wanted

Fast Growing Company
NEEDS RELIABLE PEOPLE WITH GOOD DEXTERITY.
Good Work History Required.
HRS. 8 A.M. to 4:30 P.M.
Some Overtime optional.
CALL 828-9357

Real Estate

ASSUME 4½% MORTGAGE. **Calumet Park — By Owner** 5 rm. brk., c-a, full bsmt., fenced yd., patio & extras. Quiet dead-end street. R.E. taxes $494 Close to I-57, schools, churches & trans. Exc. Volunteer Fire Dept. 1-A cond. Owner transf. Low 20's. 388-8817

By owner. Choise, Elmhurst Location! 3 bedroom, maintenance free, brick ranch. Quality built. Living rm. with separate din. area, Large paneled basement, 2 car garage, New alum. trim. New gas furnace. Fenced lot with cement patio, Only 1 block to school, Many extras, asking **$46,000. Assume Mortgage, Call 832-5885 or 263-5388.**

GOOD INC. Prop-on Western Ave. Nr. Ever. Pk. Shopping Center, Nr. 95 & Western ave. Retiring owner will held mortgage at sensible interest rate.
238-6532

Indiana—Brick apartm. house on corner. Apts. compl. furnished, & Union Hall. This bldg. in A-1 shape, new gas steam heat units, new roof & water heaters. Priced to sell by owner. Call or Write:: Bob Farmer, 1535 Hiatt-Indianapolis, Ind. 317—637-8638 or 639-9674.

Male help

Yorek Ouse. Shipping, Receiving, Filling Orders. Experienced helpfull but not necessary. Will train right man. Schiller Park location.
Call 678-6663

Female Help

HOMEMAKER. Cook and Clean, two or three days per week. Work with Senior citezens. Howard — Western Area.
Call Ken. 973-4105

Male Help

Man to Work Eves. In Chemical Plant. 5 day week. 40 hours. Starting rate $3.53 hr.
Claening Industrail District.
PO 7-1930

Real Estate

EVERGREEN PARK
New 3 bdrm. 1½ bath, brk. bungalows. Lath and plaster. Bsmt. $36,900 to $40,000. Bldr.
425-4528

HOMETOWN. Corner lot. 2 bdrm. Large liv. rm., family rm., and kit. 1½ baths. 1½ car gar. with private drive. Immd. poss. By owner.
422-4977

Householp Help

CLEANING LADY. 1 full day a week. Park Ridge. Own transportation necessary. Reference required.
825-4140

MALE HELP

Maintenance man to do gen. plant maintenance work. We require that he man have some electr. exp. Apply in person between 1—5 p. m. Wendnagel & Co. Inc., 9901 W. Bryn Mawr Rosemont

Kas Naujo Chicagoje

Ir mūsų lietuviškose apylinkėse

DR. AL. BUDRECKIS REZIGNAVO IŠ S. L. A. SEKRETORIAUS PAREIGŲ

Neseniai gavome nesmagią žinią, kad išrinktas ir užtvirtintas S. L. A. sekretoriaus pareigoms dr. Algirdas Budreckis, apleido tą vietą ir nuėjo dirbti į Mass. apdraudos kompaniją.

Į tą vietą paskirta Genovaitė Gintautaitė - Mieliūnienė, kuriai linkime geriausios sekmės naujose pareigose.

★

Pranešimas

★

LIETUVOS SOSTINĖS 650 METŲ MINĖJIMAS

Šį sekmadienį, spalio 21 d. Jaunimo centre, ruošiamas Lietuvos sostinės Vilniaus 650 metų sukakties minėjimas.

11:45 val. žuvusiems dėl Lietuvos laisvės karių-savanorių, šaulių ir partizanų pagerbimas. Aukurą uždegs prof. A. Varnas, asistuojant jaunimui.

12 val. iškilmingos pamaldos didžioje salėje. Gieda G. Mažeikienė ir M. Monkienė.

Vėliau akademija. Atidaro komiteto pirm. V. Šimkus. Meninėje programoje: solistai J. Šalnienė ir Al Brazis, jaunimo ansamblis, vadovaujamas F. Strolio. Poeziją skaito poetas K. Bradūnas.

Pagrindinę paskaitą skaito buvęs Vilniaus universiteto prof. dr. J. Puzinas. Žodį taria gen. kons. J. Daužvardienė ir programai vadovauja prof. B. Vitkus.

GEORGE BORCHERT VESTUVĖS ĮVYKO SPALIO 13 DIENĄ

Žinomas mūsų tautietis, namų statytojas, kontraktorius, George Borchert, šeštadienį, spalio 13 d. susituokė su Ona Lukas kuri yra nuoširdi veikėja parapijos moterų draujoje Dorcas.

Iškilmingos vedybinės apeigos buvo atliktos Lietuvių bažnyčioje. Kunigas Jonas Juozapaitis suteikė jiems pa- Liuteronų Evangelikų Ziono laiminimą.

★

Kaz. Leknickas, 7129 So. Oakley Ave., grįžo iš ligonės ir gydosi namuose.

IŠRINKTAS PREZIDENTU MARQUETTE MANOR PREKYBOS RŪMŲ

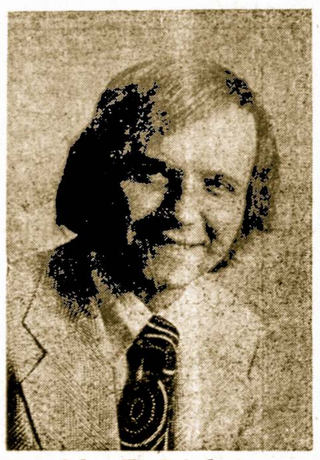

John E. Pakel, jr.

John E. Pakel, Chicago taupymo ir skolinimo b-vės vykdomasis viceprezidentas, išrinktas Marquette Manor Prekybos Rūmų prezidentu.

Prieš kiek laiko tą postą turėjo jo senelis John Pakelis.

MARQUETTE PARKO LIETUVIŲ NAMŲ SAVININKŲ ORGANIZACIJOS

narių susirinkimas įvyks š. b. spalio mėn. 19-tą d. 7:30 val. vak. parapijos salėj, 6B20 S. Washtenav ave.

Bus labai naudingų žinių ir pranešimų, liečiančių namų savininkus ir kitus.

Prašome visus skaitlingai dalyvauti.

Po susirinkimo vyks vaišės su linksmybėmis.

Stasys Patlaba

Balzeko Muziejaus Lietuvių Kultūros Moterų Vieneto valdybos sezoninis susirinkimas buvo sukviestas spalio 8 d. į Wellington Inn, Vakbrook, Ill., puikią svetainę. Po oficial. susirinkimo buvo cocktails ir pietūs. Sueigos šeimininkės buvo p-nios Pat Bardis ir Judy Stoen. Susirinkimui vadovavo prez. Adela Zunas.

PRANEŠIMAS

Amerikos Lietuvių Piliečių Pašalpos klubo mėnesinis narių susirinkimas įvyks sekmadienį, spalio 21 dieną, 1 v. p.p Hollywood salėje, 2417 W. 43 Str.

Nariai kviečiami atsilankyti, nes yra daug reikalų svarbių aptrti.

—Rožė Didžgalvis, rašt.

TRUMPOS ŽINIOS

Dan Kuraičiui, žinomam visuomenininkui, rašytojui ir keliautojui rengiamas pagerbimas, kuris bus lapkr. 4 d., 5:30, 105 ir Harlem av.

★

P-nia Dalia Bobelis aplankė Sandaros ofisą ir pasitarė įvairiais organizacijų reikalais.

★

Algis ir Aldona Braziai aplankė Vokietiją, Italiją ir Jugoslaviją, šiomis dienomis grįžo namučio su gražiais įspūdžiais.

★

Ilgametis darbuotojas lietuviškose organizacijose, Jonas Vaisvila, gyvenęs nuosavam name Sandaros kaimynystėje persikėlė gyventi pas savo sūnų ir jo šeimą Country Club Hills, prie Chicagos.

★

Buvęs Birutės choro narys ir gabus fotografas, Edward Mankus, 3250 W. Marquette Rd., tapo paskirtas Public Relations Direktoriu, First National Banko, Evergreen Parke.

★

Petras Lengvinas uždarė savo vasarvietę Union Pier, Mich. ir išvyko į Floridą praleisti žiemos sezoną.

★

St. Dubauskas, 1823 S. 48 Ct., Cicero, Ill., sumokėdamas Sandaros prenumeratą, pridėjo dar ir auką paremti laikraštį.

★

Catherine Lucile Ramas priešvestuvinė puota —"shower" buvo surengta rugs. 30, Hoffman's valgykloje. Dalyvavo apie 50 viešnių, kurios sunešė puikiausių dovanų.

Catherinos vestuvės su Bob by Matelis bus spalio 27 d.

Suteikė Auką „Sandaros" Fondui

Pastaromis dienomis Sandaros laikraščio fondui įteikė savo auką sekantieji geri mūsų tautiečiai ir tautietės

Dan Kuraitis, Palos Heigths, Ill.	$100.00
Dalia Bobelis, Dr Kazio Bobelio žmona, Dundee, Ill.	10.00
Antanas Pupelis, Cicero, Ill.	7.00
Helen Micevich, Chgo	5.00
M. Radziukynas, Chog	3.00
St. Dubauskas, Cicero, Ill.	3.00
Jonas Baublis, Nashua, N. H.	1.00

Prekybos Rūmų susirinkime, kuris buvo pereitą trečiadienį D. Girėno svetainėje, kalbėjo sen. Frank Savickas, kuris aiškino ir ragino lietuvius kreiptis su legislacijos reikalavimais tiesiog į valstijos komitetą. Charles Austin parodė gražių filmų apie Veneciją. Susirinkimui vadovavo pirm. Petras Vilkelis. Vaišes parengė ponia Barskienė.

* * *

Susidomėjo lietuviška duona Frank Adamovich, 1107 Erie ave., Sheboygan, Wis., pamatęs spaudoje, jog Chicagoje yra garsios Baltic Bakery kepyklos, spalio 10 d. autobusu atvyko Chicagon, pasiekęs Baltic kepyklą, 4627 S. Hermitage, nusipirko ruginių duonų keletą kepalų. Pats savininkas Juozas Ankus suvyniojo duoną tolimam svečiui. Vėliau T. Adomovich Marquette Parke Antano ir Jeronimo krautuvėj nusipirko lietuviškų džiovintų dešrų. Tada su Cihcagos lietuviškais skanėsiais grįžo autobusu į Sheboygan. (T.K.)

—(Sk.)

Randa rankai nelygu.

PAMINĖS GARBINGĄ 80 METŲ SAVO GYVENIMO SUKAKTĮ

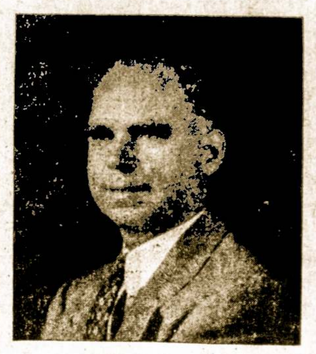

Dan Kuraitis

Plačiai žinomas mūsų tautietis Dan Kuraitis neužilgo paminės savo 80 metų darbingą ir veiklaus gyvenimo sukaktį. Tai bus šventa ne vien jo, bet ir daugelio Chicagos lietuvių šventė.

Amerikoje jis išgyveno 60 metų, o biznyje išbuvo 45 metus. Lietuviškoje vekiloje praleido 50 metų, gausiai remdamas lietuvišką spaudą.

P-nas Kuraitis yra keliavęs po visą pasaulį ir apie tai buvo parašęs porą įdomių knygų.

P-nas Dan Kuraitis dar pilnas gyvenimo energijos ir aktyviai pasireiškia viešame lietuvių gyvenime.

CHIRURGŲ KONFERENCIJA

Chicagoje šią savaitę vyksta 59ta metinė Chirurgų konferencija, sutraukusi apie 15,000 gydytojų iš 45 kraštų. Tęsis penkias dienas.

S. L. A. 134 MOTERŲ KUOPOS JUBILIEJINIS BANKETAS

Pereitą sekmadienį S. L. A. 134 Moterų kuopa šiauniai paminėjo 50 savo gyvavimo sukaktį.

Buvo surengtas Tautiniuose Namuose gražus banketas, kuriame dalyvavo apie pora šimtų svečių ir viešnių.

Po skanių valgių programą pradėjo kuopos pirmininkė Helen Čižauskienė, pasveikinusi banketo dalyvius, tolesnej programos vedimą pavedė p-nai Christine Austin.

Atvykęs S.L.A prezidentas Povilas Dargis pasakė gražią kalbą.

P-nia Genovaitė Giedraitienė sudainavo abu himnus, ir keletą kitų dainų. Jai akompanavo p-nelė Josephine Milleriūtė.

P-nia Heleln Buchinskienė perskaitė trumpą kuopos istoriją. Kalbėjo taipgi M. Gudelis.

Sekančias nares, Josephine Gulbinienė, Michalina Baronienė, Nastutė Valančienė Ona Biežienė, Katrė Jakubkienė, Mary Leppa, Gastancija Mankus ir Dora Petrol kurios dalyvavo kuopos kurime buvo tinkamai pagerbtos, kiekvienai jų buvo įteiktas gražus korsažas. K.

BOSTONE MIRĖ JONAS KIRMELEVIČIUS.

Žymus veikėjas vietos lietuvių tarpe ir buvęs Gabijos choro pirmininkas Jonas Kirmelevičius mirė spalio 4 d. po ilgos ligos.

Į jo laidotuves iš Miami, Florida, buvo atvykusi jo sesutė p-nia Jadvyga Yankus.

Jonas Jakaitis, Lietuvių Ūkininkų Sąjungos vicepir., turėjo operaciją šv. Kryžiaus ligoninėj dr. Tumasonio priežiūroje. Po sėkmingos operacijos sveiksta namuose žmonos Pranutės prižiūrimas. (A.D.ę

Verta Žinoti, Jog . . .

★

Pagal statistikos duomenis, šiais metais išparduotas režordinis kiekis šaldytuvų-frizerių. Kainoms kylant, žmonės norėdami užbėgti už akių infliacijai pirkosi frizerius ir supirktą aukštomis kainomis mėsą sušaldę ateičiai.

Aukšta kaina užšaldyta mėsa pasiliko užšaldytomis kainomis, kai šviežios kainos žymiai nukrito.

Dabar frizerių savininkai turi užšaldytą mėsą, be to frizeriai užima vietą ir turi mokėti kas mėnuo už sunaudotą elektrą.

Prieš 200 metų buvo surasti karšti gydomieji mineraliniai šaltiniai Floridoje, vadinami Sarasota Springs, Negaluojantieji suvažiuodavo mau dydavos šaltinių vandeny ir daug jo gerdavo.

New Yorko valstijos pareigūnai sako, kad tas vanduo turi 800 kartų daugiau radio aktyvumo, negu nustatytas nekenksmingas žmogui radio aktyvumo kiekis. —Ap-

Gero būdo moteris, kuri mažiau pyksta, o daugiau šypsosi ir bando tinkamai apsieiti kitais žmonėmis, ji ir po 65 metų amžiaus maloniai su tinkama kiekvienoje sueigoje ar pramogoje.

Laidotuvių Direktoriai
MAŽEIKA & EVANS
6845 SO. WESTERN AVE.
TRYS MODERNIŠKOS AIR-CONDITIONED KOPLYČIOS
MAŠINOMS VIETA
REpublic 7-8600 REpublic 7-8601

CONTINENTAL RESTAURANT
IR
DELIKATESSEN MAISTO PRODUKTAI
Paruošiam ir pristatom maistą pramogoms, vestuvėms, banketams ir pan.
JONAS IR GENOVAITĖ MALIORIAL Savininkai
3139 So. Halsted Street, Chicago, Illinois 60608
Tel.: 842-9559

Praktiška Mašina Bulvėms Tarkuoti
TINKA VALGYKLOMS IR PRIVATIEMS NAMAMS
Ši Mechaniška Tarka Yra Mano Paties Pagaminta.
✦ Gerai atlieka darbą
✦ Lengva Operuoti
✦ Nebrangiai Kainuoja
102 SPRINGS STREET
WILLOW SPRINGS, ILL.
Viktoras J. Schults (Šukys)
DĖL INFORMACIJŲ, PAŠAUKITE TERMINAL 9-6823

COSMOS PARCELS EXPRESS CORP.
MARQUETTE GIFT PARCELS SERVICE
3333 So. Halsted St., Chicago, Ill. 60608.—Tel. 254-3320
2501 W. 69th St., Chicago, Ill. 60629. — Tel. WA 5-2737
Įvairių prekių pasirinkimas, automobiliai, motociklai, šaldytuvai, maistas, doleriniai Certifikatai.
V. VALANTINAS

Iš Lietuvos KAZIMIERA PETROŠIŪTĖ-MASAITIENĖ ieško savo brolio PRANO PETROŠIAUS.
Žinantieji jo likimą, prašau pranešti:
Lietuva T.S.R
Kaunas — Lampėdžiai,
Gintaro g-vė No. 16.—arba
Kreipkitės pas Mrs. Fr. Bambale, 7140 So. Maplewood Ave.
Chicago, Ill. 60629

IŠNUOMOJAMAS KAMBARYS
Galite vartoti virtuvę
Skambinkite vakarais po 6 valandos.
489-6875

Patarnauju Namų Pirkime Ir Pardavime, Apdraudų Agentūra, Išrašomos Visų Rūšių Apdraudos
BELL REAL ESTATE
Juozas Bacevičius
6455 So. Kedzie St., Chicago, Ill. 60629 Telef. 778-2233
Įstaiga veikia: nuo 9 iki 8 val. vak. kasdieną. Šeštad. ir sekm. nuo 9 iki 4 val. p. p.

MOVING MOVING
PERKRAUSTYMAS IŠ ARTI IR TOLI
Ilgų metų patyrimas - Pigus sąžiningas patarnavimas. Nauji dideli sunkvežimiai — Patobulinti perkraustymui įrankiai. Kaip patys sunkvežimiai, taip ir jūsų perkraustomi baldai YRA APDRAUSTI — INŠIURINTI.
ALBINAS NAUJOKAIS
22 WEST 69th STREET, CHICAGO ILL. 60626
Telefonas: WAlbrook 5-9209

LAIDOTUVIŲ DIREKTORIAI
Lietuvių Laidotuvių Direktorių Asociacijos Nariai
PETRAS BIELIŪNAS
4348 S. CALIFORNIA AVE. Tel. LAfayette 3-3572
POVILAS J. RIDIKAS
3354 S. HALSTED STREET Tel. YArds 7-1910
STEPONAS C. LACK IR SŪNŪS
(LACKAWICZ)
2424 W. 69th STREET Tel. REpublic 7-1213
2314 W. 23rd PLACE Tel. VIrginia 7-6672
11028 SOUTHWEST HIGHWAY, Palos Hills, Ill. 974-4410
ANTANAS M. PHILLIPS
3307 S. LITUANICA AVE. Tel. YArds 7-3401
JURGIS F. RUDMIN
3319 S. LITUANICA AVE. Tel. YArds 7-1138, 1139
VASAITIS - BUTKUS
1446 S. 50th AVE., CICERO, ILL. Tel. OLympic 2-1003
TURIME KOPLYČIAS VISOSE MIESTO DALYSE

Jums Tinkamiausiai Galės Patarnauti
NORMAN BURŠTEINAS, kailių krautuvė ir siuvykla.
Priima užsakymus naujiems ir pataiso ir persiuva dėvėtus. Toj srity dirbo Kaune, o nuo 1950 m. Chicagoj. Jis aprengs jus lietuviams tinkamu skoniu ir jo patarnavimu būsit patenkinti. Priima kailius valymui ir apsaugai.
185 North Wabash, Ave., telef. 263-5826 ir buto 677-3439

PASSBOOK SAVINGS...
the best way to save regularly!
5 1/4 % a year
OUR SAVINGS CERTIFICATES EARN UP TO 7%
see us for HOME financing.
AT OUR LOW RATES
WITH REPAYMENT TO FIT YOUR INCOME...
INSURED
Mutual Federal Savings and Loan
2212 WEST CERMAK ROAD CHICAGO, ILLINOIS 60608
PETER KAZANAUSKAS, President Tel.: 847-7747
HOURS: Mon.Tue.Fri.9-4 Thur.9-8 Sat. 9-1
69 YEARS SERVING CHICAGOLAND