CENTER FOR RESEARCH LIBRARIES

SANDARA

THE LEAGUE

LITHUANIAN NEWSPAPER

SANDARA
Published by the
Lithuanian National League
of America
Consisting of 100 Branches Located
in All Principal Cities of the
UNITED STATES
840 W. 33rd St., Chicago, Ill.
Telephone: YArds 7-4789

Price 10 c. PENKTADIENIS, GRUODŽIO—DECEMBER 7, 1973 Nr. 49

BRUOŽAI

MIRĖ DIPLOMATAS VACLOVAS SIDZIKAUSKAS

Mus pasiekė skaudi žinia, kad gruodžio 1 d. naktį New Yorko ligoninėje mirė Vaclovas Sidzikauskas, žinomas Lietuvos diplomatas, Lietuvos Laisvės Komiteto pirmininkas, Pavergtųjų Europos Tautų Seimo buv. pirm. Laidotuvės įvyko gruodžio 4 d.

★

P. ir A. BRAZINSKŲ BYLA IR VĖL ATIDĖTA

Lapkričio 13 d. Turkijos teismas Ankaroje svarstė P. ir A. Brazinskų bylą ir vėl, radęs dokumentuose kaž kokių neaiškumų, ją atidėjo gruodžio 25 d.

Reiškia, vargšai mūsų tautiečiai kaliniai bus teisiami Kalėdų prmąją dieną.

Būtų jiems didelė parama, jei jie iš viso pasaulio lietuvių gautų kalėdinius sveikinimus šiuo adresu: P. ir A. Brazinskas, Merker kapali Ceza evi, Ankara, Turkey.

PAMINĖJO MASINES DEPORTACIJAS IŠ BALTIJOS VALSTYBIŲ

Muenchene leidžiamas žurnalas "ABN-Corespondence" rugsėjo — spalio numeryje įdėjo žinutę apie masinių deportacijų iš Lietuvos, Latvijos ir Estijos minėjimą New Yorke 1973 m. birželio 24 d.

Tai taip pat buvusi gera proga pademonstruoti prieš tuometinį L. Brežnevo vizitą J. Amerikos Valstybėse.

Paminėta gubernatoriaus Rockefellerio proklamacija, skelbianti Masinų Deportacijų iš Pabaltijo Dieną.

Aprašytas iminėjmas prie lietuviško kryžiaus Meadows-Corona parke, kuriame dalyvavę radijo, TV ir spaudos atstovai. Tas kryžius buvo pastatytas pasaulinės parodos New Yorke metu. Dabar jis esą populiariai vadinamas — Baltiškuoju Kryžium. E.

★

Š. m. lapkričio 15 d. Lietuvoje mirė Kauno — Vilniaus dramos teatro aktorius ir režisierius Vincas Tamaliūnas, sulaukęs 80 metų amžiaus.

Jis buvo gimęs 1894 m. lapkričio 12 d. Višakio Rudoje Suvalkijoje.

Pirmiausia jis pasirodė satyros teatre Vilkolaky, Kaune, o 1926 — 1940 m. Valstybiniame teatre Kaune buvo ir aktorius ir režisoriaus padėjėjas.

Okupacijos metu Vilniuje įsijungė į naują dramos teatrą.

Be to, per 30 metų dirbęs akedeminiame Vilniaus teatre ir dalyvavęs klasikinių veikalų pastatymuose.

Vincas Tamaliūnas pasižymėjo būdo švelnumu ir dėlto atrodo, kad visiškai neturėjo asmeniškų priešų. —Diksi

VIETNAME NĖRA TAIKOS

Komunistai iššovė 45 raketas į amerikiečių "Shell" rafinerija, 6 mylios į pietryčius nuo Saigono. Šaudmenys sunaikino gigantiškas cisternas skysto kuro, kuriose buvo milijonai galionų.

TEISMO SPREDIMAS PRAGOJE

Pragos apygardos teismas, reikalaujant prokurorui, nuteisė du aštuoniolikmečius Danielį Voivodą ir Jidrichą Krbecą, 7 ir 6 mėnesiais kalėjimo už laike bolševikų revoliucijos metinių nuplėšimą nuo prezidentūros sovietų ir Čekoslovakijos vėliavų.

KAIMO GYVENTOJAI BAIMĖJE

Austrijos kancleris dr. Bruno Kreiski paskelbė apie galūtiną pereinamą iš Sovietų Sąjungos emigruojantiems žydams stovyklą, kuri buvo Šonau pily likvidavimą. Bet pareiškė, kad Woltersdorf kaime bus įrengta stotis silpniem, arba sergantiem emigrantam.

Tas potvarkis sukėlė to kaimo 2,500 gyventojų susirūpinimą ir baimę, kad gali atsirasti pavojus iš arabų teroristų, kurie kerštaudami gali įvykdyti pasikėsinimus.

"Buvę grąsinimai Schonau adresu, dabar gali būti nukreipti į mus", pareiškė kaimo seniūnas Otto Mayer, kuris išsiuntė kancleriui dr. Bruno Kreiskiui šešias protesto telegramas.

Raudonųjų Kinų įspėjimas

R. Kinijos premjeras Chou En-lai įspėjo Europą nesusižavėti įtampos sušvelnėjimu su Sovietų Sąjunga.

Kraštai, kurie savo karines jėgas sumažins, užsitrauks sau nelaimę, jis pasakė.

Stadijone laukė 'Pasaulio pabaigos'

Prancūzijoje, Colombes stadijone buvo susirinkę apie 60 tūkstančių iš 45 kraštų Jehovo liudytojų paskelbti pasaulio pabaigą.

Toji sekta atsirado J. A. Valstybėse 1874 m.

Dabar ji turi 1,700 tūkstančių išpažintojų J. A. V., Anglijoje ir Vokietijoje.

Mokslininko Sacharovo ateities planai

Sovietų atominės fizikos mokslininkas Andrei Sacharov, pavadintas sovietų "atominės bombos tėvu", kuris priešinasi prieš sovietinę sistemą, pareiškė norą aplankyti ir pabūti keletą mėnesių J. A. Valstybėse. Tuo reikalu yra padavęs prašymą vizai gauti.

Sacharovas yra užprašytas serijai paskaitų Princeton universitete.

★

Karo veiksmai nesiliauna

Saigono štabo paskelbta, kad komunistų artilerija paskutiniu laiku septynių valandų trukmėje iššovė 700 šovinių į Hue miestą, senovės karalių sostinę.

Hanoi kaltina Saigono valdžią

Hanoi komunistinis režimas jau laike dviejų savaičių antrą kartą apkaltina J. A. Valstybes už sulaužymą Paryžiaus susitarimo, nes esą amerikiečių lėktuvai tebeskraido virš šiaurės Vietnamo.

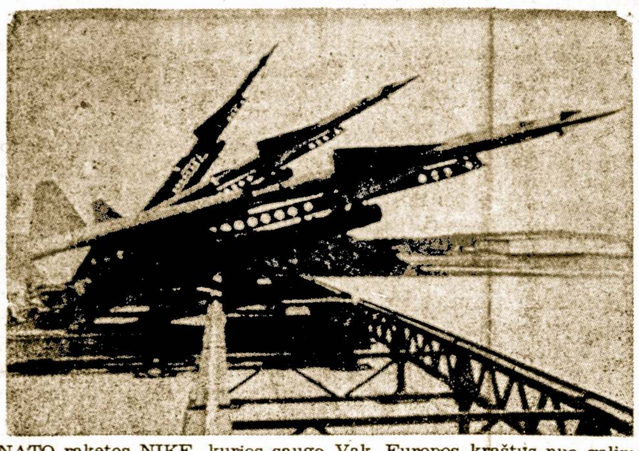

NATO raketos NIKE, kurios saugo Vak. Europos kraštus nuo galimo Sovietų puolimo

TAI BUVO TIKRAS PRAGARAS

"Tai buvo tikras pragaras", pareiškė ugniagesių viršininkas, žiūrėdamas į prekių Kumamoto krautuvės, gaisro sunaikintus griuvėsius.

Prieššventiniu laiku pilnoje pirkėjų krautuvėje, daugiausia moterų, aštuntame aukšte kilo staigus gaisras.

Ugnyje žuvo 65 moterys, 32 vyrai ir trijų lavonų nebuvo galima atpažinti — vyrai, ar moterys, nes buvo labai apdegę. Šimtas žmonių buvo sunkiai sužeisti.

Pareigūnų buvo nustatyta, kad sudegusioje krautuvėje nebuvo automatinės priešgaisrinės sistemos, nebuvo aliarmo sistemos ir rankinių gęsintuvų.

Helikopterių pilotai, kurie gelbėjo ant stogo sulipusius žmones, turėjo didelio vargo prasilenkdami pro didelę reklaminę lentą, ant kurios, kaip ant juoko buvo užrašyta: — "Apvaikštinėjame kovos su gaisrais savaitę"

Tai įvyko Tokio, Japonijoj.

LENINGRADE NUTEISTI KETURI

Sovietų Leningrade teismas nuteisė keturis darbininkus ilgalaikio kalėjimo už vagystes. Muziejaus darbininkai per 5 metus išvogė meno vertybių už $69,000.

SUMANUS PLAUKŲ KIRPĖJAS

Italijoje plaukų kirpėjas — Pietro Barelli sugalvojo naują frizūrą, kuria susidomėjo italės elegantės.

Laikraštininkų užklaustas, iš kur kilo toks sumanymas toms naujoms frizūroms, Barelli atsakė: "Sumanymas kilo, kai pamačiau po ventiliatoriumi gulintį šunį".

ARABŲ SPAUDIMAS

Saudy Arabijos ir Alžyro pramonės minsteriai pasakė olandams, kad naftos embargo Olandijai bus paanikintas, jeigu olandai paskelbs proarabišką deklaraciją.

Olandijos ekonomijos ministeris Ruud Leibbres, kuris tarėsi su arabais, tą reikalavimą atmetė.

BEREIKALINGA PANIKA AIRIJOJE

Airijos respublikos vyriausybė įspėjo, kad įvykusi automobilių savininkų panika, laike kurios buvo apgultos benzino stotys, kad susidarytų atsargas, gali vyriausybę priversti įvesti benzino normavimą.

Transporto ministeris Peter Barry laikraštininkams pasakė, kad ta panika dabartiniu laiku yra be pagrindo, kuri esanti žmonių egoizmo pasėka.

J. Am. V-bių -- SSSR mokslo pasikeitimai

Po trijų dienų pasitarimo sovietų vicepremjero V. A. Kirilino su prezidento Nixono mokslo patarėju H. Guyford Stever sudaryta programa pasikeitimui mokslininkų, kurie praktikuosis energijos mokslo darbuose, chemijoje, komputerių pažinime ir kita.

Abi šalys įsipareigojo, kad būtų užtikrinti patentai ir kad mokslininkų vizitai būtų lygiomis.

Kad sovietai daug ko galės J. A. Valstybėse išmokti ir tąja proga pašnipinėti, tai visiems aišku, bet ko galės sovietuose pramokti amerikiečiai mokslininkai, tai neaišku, jei nebent susipažinti su sovietišku skurdu, kuris nuo pasaulio slepiamas.

★

Žemės drebėjimai 4 se valstijose

Lapkričio 30 d. 2:50 val. ryto buvo užregistruota keturiose valstijose lengvi žemės drebėjimai, kurie siekė 4.75 laipsnius Richterio skalėje. Drebėjimai buvo juntami šiose valstijose: Tennesee, N. Carolina, S. Carolina ir Georgia.

Tie rebėjimai nepadarė jokių nuostolių.

★

J Am. Valstybių prezidentų veto

Prezidentas Nixon vetavo 40 įstatymų, tai viutiniškai iš eina kasmet po 7,3 veto.

Wilsonas vetavo 44 kartus (metinis vidurkis 5,5), Kennedy 21 (7,5), Johnson 30 (5,7), Eisenhower 181 (22,6), Truman 250 (32,1), Franklin Roosevelt 635 (55,5).

Britanijoje mažiau skridimų

Britanijos oro linijos sumažino 10 procentų lėktuvų tarptautinių skridimų, tikslu sutaupymui skysto kuro.

Ispanijos baskai nenurimsta

Po keletos mėnesių ramybės separatistai, baskai vėl atnaujino savo teroristinius veiksmus.

Gruodžio 1 d. šeši baskai užsidengę kaukėmis, apsiginklavę automatiniais šautuvais, buvo užpuolę jachtą, kur buvo apie šimtas žmonių.

Visi žmonės iš padegtos jachtos laimingai išbėgo.

Ugniagesiai aštuonias valandas gęsino gaisrą, bet pastato neišgelbėjo.

Du ugniagesiai buvo sužeisti. Klubo porteris buvo sumuštas revolverio rankena.

ŽEMĖS DREBĖJIMAS

Nuo Japonijos tolimiausioje į šiaurę Hokkaido saloje buvo žemės drebėjimas, kurio stiprumas buvo japoniško seismografo skalėje nuo 3 ligi 7 taškų.

★

Keistoka rusiška virtuvė, – astronautai

Amerikiečiai astronautai, kurie treniruojasi su sovietų astronautais bendram skridimui į erdvę sovietuose, pareiškė, kad bendradarbiavimas vyksta gerai ir tik vieną negerovę gali suteikti sovietinė virtuvė, kuri esanti tiek gera, kad "reiktų padidinti erdvėlaivio patalpą".

★

Jeruzalėje vyko demonstracija

Apie 50 asmenų buvo surengę prieš parlamento rūmus demonstraciją, norėdami pasimatyti su premjere Golda Meir pasikalbėjimui Izraelio belaisvių reikalais, kurie nėra grįžę iš arabų nelaisvės ir sužinoti apie dingusius kareivuis.

Demonstracija buvo truikšminga. Policija turėjo pavartoti vandens patrankėles, kad galinga vandens srovė galėtų išsklaidyti demonstrantus. Buvo areštuoti 15 asmenų.

Kiek gali žmogus gyventi be miego?

Bandymo tikslu, kiek ilgai gali žmogus gyventi be miego, Tokio gydytojų grupė parinko 6 moteris ir 6 vyrus bandymui griežtoje kontrolėje.

Tame ypatingame eksperimente laimėjo namų šeiminink ė, kuri be miego išsilaikė 84 valandas (3 d. ir 12 val.). Iš šešių bandomų vyrų teišlaikė be miego 23 valandas vienas naktinis sargas.

'PIONEER 10' ARTĖJA PRIE JUPITERIO

TAIP PAT KAIP ATĖNUOSE

Pietinės Korėjos sostinėje, lygiai taip, kaip kad buvo neseniai Atėnuose, šimtai studentų demonstravo reikalaudami demokratinės sistemos ir buvo susirėmimų gatvėse su policija.

Genevos konferencija pavojuje

101 kilomentras.—Pasitarimai Izraelio — Egipto 101 kilometre lapkričio 29 d. užspringo.

Abiejų šalių atstovai išsiskirstė, nenustatę kitam susitikimui termino. Egipto atstovas pasakė, kad pasitarimai 101 kilometre buvo nutraukti, nes Izraelis "užšaldė" klausimą dėl atitraukimo kariuomenės. Jei Izraelis bus ir toliau nesukalbamas, tai Egiptui nebus reikalo dalyvauti taikos konferencijoje Genevoje.

Dar tą reikalą daugiau pagadino žydė Golda Meir, kuri Tel Avive pasakė, kad nėra pranykusi proga atnaujinimui karo. Meir pareiškė, kad arabų vadų konferencija Alžyre nustatė sąlygas, kurių Izraelis negali priimti.

Golda Meir yra nuomonės, kad taiką bus galima įgyvendinti, kai abi šalys galės savo valstybių sienose saugiai gyventi, nepasikliaujant kokiais nors protektoriais.

Nutrūkimas 101 kilometre konferencijaos yra priežastimi dėl Egipto reikalavimų atitraukti Izraelio kariuomenę iš vakarinio kranto Suezo kanalo 40 kilometrų tolyn į rytus nuo kanalo.

Izraelis pripažįsta, kad tas klausimas turi būti sprendžiamas taikos konferencijoje. Izraelis sutiktų atsitraukti į buvusias prieš šį paskutinį karą linijas, bet ne iš visų arabų žemių.

Kodėl pensininkai turi ilgai laukti?

Kaip matosi, ateinančiais metais bus podidintos pensijos per du kartus vienuolika procentų tikslu išlyginimui pragyvenimo pabrangimui.

Bet laike dvylikos mėn. maisto kainos pakilo 20 procentų ir pensininkai turi maistui išleisti 27 procentus savo gaunamos pensijos, kai dirbantysis teišleidžia iš savo uždarbio tik 16 procentų.

Dėliai ko pensininkai turi metus laukti padidintos pensijos pabrangimo išlyginimui.

Kompartijos vadas Brežnevas patenkintas

Leonid Brežnev (Brežniovę su dideliu pasitenkinimu gruodžio 1 d. baigė penkių dienų vizitą Indijoje.

Pasirašyti susitarimai bus paskelbti vėliau.

J. A. Valstybių erdvėlaivis "Pioneer 10" jau priskrido pro planetos Jupiterio pirmą radiacijos sluoksnį, prasilenkdamas su planetos dvylika mėnulių, gruodžio 3 d. buvo priartėjęs prie Jupiterio 81.000 mylių.

Praskridęs pro Jupiterį erdvėlaivis leisis tolimesnėn kelionėn prie tolimesnių planetų, 25.000 mylių į valandą greičiu.

Jeigu pro Jupiterio planetą erdvėlaivis bus laimingai praskridęs, gravitarija, magnetinis laukas nesugadins jautrių instrumentų, tai pasiuntęs į žemę Jupiterio paviršiaus fotografijas, žinias apie radiaciją, atmosferos sudėtį ir kita, skris tolimesnių planetų kryptimi: į Saturną, Uraną, Neptūną ir Plutoną, kurį pasieks 1987 m.

Su "Pioneer 10" erdvėlaiviu mokslininkai ant žemės galės susikalbėti ligi 1970 metų.

MIN J. DIEFENBAKER APIE ŽMOGAUS TEISES

Lapkričio 4 d. Toronte įvykusiame labai gausiame ukrainiečių suvažiavime, ten kalbėjęs buvęs Kanados ministeris John Diefenbakeris apie laisvę, taiką ir žmogaus teises, kurių nesą komunistų valdomuose kraštuose.

Tarp kitko min. Diefenbakeris pabrėžęs reikalą, kad bent kartą Vakarų tautos prabiltų prieš sovietus, visokeriopai niekinančius Vakarų demokratijas.

Jei visur kalbama apie tarptautinį atoslūgį, tai kodėl dėl sovietinės vergijos vis tylinčios laisvosios tautos??

"Dabar jau atėjo bei pribrendo laikas Kanadai perkelti Ukrainos laisvo apsisprendimo kovą į Jungtines Tautas", pabrėžė kalbėtojas.

Šitą klausimą prieš keletą metų Diefenbakeris, dar tebebūdamas Kanados premjeru, buvo iškėlęs ir dėl Baltijos valstybių. (E.)

Teroristai siunčia bombas laiškuose

Izraelio saugumo tarnybos darbininkai iššifravo tris iš Šveicarijos siunčiamus į Izraelį laiškus, kuriuose buvo rasti sprogmenys.

Policija paskelbė visuomenei, kad apie įtartinus siuntinius turi būti tuojau pranešta valdžios pareigūnams.

Pavojingi laiškai atrodo normaliai. Vokai yra 4x7 collių, sveria 2,5 uncijos ir aplijuoti trijų frankų pašto ženklais.

Kalbama Washingtone, D. C., kad senatoriai demokratai aršiau puola prezidentą R. Nixoną, negu arabai Izraelį.

Didžiausią ermidėlį sukelia dėl menkaverčių juostelių, kuriose užrekorduoti grynai privatūs pasikalbėjimai.

SANDARA

THE LEAGUE

LITHUANIAN NEWSPAPER

LITHUANIAN WEEKLY NEWSPAPER
Published Every Friday by the
LITHUANIAN NATIONAL LEAGUE OF AMERICA
General Office
840 West 33rd Street, Chicago, Ill. 60608 — Phone YArds 7-4789

SUBSCRIPTION RATES:

In The United States per year $7.00
In Canada and all Foreign Countries per year $7.00

Second-class postage paid at Chicago, Illinois.
Amerikos Lietuvių Tautinės Sandaros.

UŽSAKYMŲ KAINA:

Suvienytose Valstybėse metams $7.00
Užsienyje metams $7.00

AMERIKIETIS APIE BALTIJOS VALSTYBES

Micheel Parks neseniai Baltimorės "The Sun" išsausdintam straipsnį nagrinėja Sovietų agresiją prieš Lietuvą, Latviją, Estiją ir jų okupaciją.

Praėjo beveik 33 metai nuo to įvykio, sako autorius, o Sovietų agresijos prieš Baltijos valstybes klausimas vis dar labai karštai diskutuojamas abiejuose priešinguose lageriuose — okup. Lietuvos komunistų ir laisvojo pasaulio lietuvių išeivijos.

Jau pats tos išeivijos egzistavimo faktas verčiąs komunistus pasišiaušti ir užimti gynimosi pozicijas.

Kiekvienam svečiui turistui tuoj pakišama statistika, kuria stengiamasi įrodyti kokią pažanga buvusi padaryta Baltijos kraštuose sovietams valdant.

Tačiau, pastebi autorius, labai retai teatsakoma į klausimą, kokia per tą patį laikotarpį ta pažanga būtų galėjusi būti "kapitalistinėje santvarkoje" nepriklusomose valstybėse, lyginant su maždaug tokio pat dydžio Europos valstybėms, kaip Danija ir Suomija.

Henrikas Zimanas, Lietuvos KP organo "Komunistas" redaktorius, neseniai paėmė žodį tuo klausimu: "Aš žinau, kad yra nemaža žmonių, kurie sakys, kad įsijungimas į Sovietų Sąjungą sustabdė mūsų pažangą . Tačiau jie pamiršta 1940 metų karinę ir politinę situaciją Lietuvoje". Anot Zimano, net vienas "buržuazinis geenrolas", kovojęs sovietų pusėje prieš nacius, pripažinęs, kad pasirinkimas tebuvęs — Sovietų Sąjunga ar nacių Vokietija. Anot to paties Zimano, Raudonoji armija, Stalino pasiųsta susitarus su Hitleriu, suvaidino svarbų, bet ne lemiamą vaidmenį užimant Baltijos valstybes.

(Pagal Zimaną išeitų, kad Sovietų Sąjunga užėmė Lietuvą vien tik norėdama ją apsaugoti nuo savo sąjungininkės nacių Vokietijos. Samprotavimas veidmainiškas, nes, jei ir prileisti, kad Sovietų Sąjunga visas savo nepuolimo sutartis su Lietuva sulaužė tik norėdama jai gero, t. y. apsaugoti nuo savo sąjungininkų nacių, tai kodėl po to, kai naciai buvo nugalėti ir jų grėsmė Lietuvai išnyko, ta pati "geraširdė" Sovietų Sąjunga nepasitraukė į savo teisėjus rubežius neleido ir neleidžia lietuvių tautai atstatyti savo valstybės nepriklausomybės. (E.)

TRUMPAI

— Jaunieji lietuvių rašytojai vėll buvo kritikuojami spalio mėnesį Vilniuje įvykusiame Rašytojų sąjungos komunistų organizacijos susirinkime.

Organizacijos sekretorius A. Baltakis prikišo jiems "kūrybos, visuomeniškumo, pilietiškumo (t. y. partinės linijos,— Red.) ingnoravimą".

Dalį **kaltės už jaunųjų "nuodėmes"** Baltakis priskyrė užsienių propagandai: "Tokią nuomonę inspiravo ir iš įvairių šaltinių, įvairiais kanalais plūstanti socialinio realizmo kritika, pastangos reviduoti pagrindinius mūsų literatūros principus". ("Lit. ir Menas" X. 27)

Išėjęs iš spaudos 1 numer. naujo Rytų Europai skirtas, "East Europe (USSR Geography: A Newsletter of the Committee on Eastern Europe of the Association of American Geographers".

Šis leidinys reikalingas kruopštaus pabaltiečių akademikų ir politikų peržiūros, nes amerikiečių geografai kartais susipainiuoja politiniuose klausimuose.

Prenumeratos ir kitais reikalais kreiptis į Thomas M. Poulsen, Editor, Dept. of Georgraphy, Portland State University, Portland, Oregon 97297.

Skaitykite ir platinkite "Sandarą". Apsimoka skelbtis "Sandaroje", nes tai plačiausiai skaitomas savaitraštis Amerikoje.

Apžvalga

II-JO MOKSLO IR KŪRYBOS SIMPOZIUME

įvykusiame Jaunimo centre lapkričio 22 — 24 d. dr. L. Šimutis kalbėjo lietuviškos muzikologijos klausimais. Iškėlė J. Žilevičiaus darbus muzikologijos srity. L. Lapas skatino paremti talkos būdu J. Žilevičiaus tvarkomą muzikologijos archyvą.

Visuomeninių mokslų sesijoj, vadovaujamoj V. Kavolio, pre legantas J. Šmulkštys tarė, kad marksizmo krizė gana stiprai pasireiškia komunistinėse valstybėse, kur pripažistamas Markso mokslas, tačiau mažai jį praktikoje vykdo.

Kitas paskaitininkas A. Mickūnas kalbėdamas apie šių dienų dialektinę sampratą, pažimėjo, kad Sovietų Sąjungoj vis daugiau atsiranda demokratinės tendencijos žmonių. Demokratinis judėjimas komunistiniuose kraštuose siekia sukurti socialistinę visuomenę be šių dienų sovietinės valstybės pasireiškusių trūkumų. Kaip pavyzdį nurodė Jugoslaviją, kur tuo keliu einama. Toklos pat tendencijos reiškiasi Sovietų Sąjungoje, ypač mokslininkų tarpe.

Sekcijų koordinatorius V. Vardys pabrėžė Pabaltijos ir Ukrainos demokratinių laisvių siekėjų disidentų priimtą platformą, kuri gana stipriai nutolsta nuo Maskvos, pasiremdami vakariečių demokratinių santvarkų principais.

Medicinos sekcijoje abortu klausimu simpoziume vadovas dr. J. Valaitis pažymėjo, kad šis klausimas viešai nagrinėjamas. Jis patiekė keletas statistinių skaičių. Per metus yra J. A V-bėse apie 4 mil. laukiamų kūdikių; apie 0,4 proc. nužudoma legaliais abortais, nelegaliais abortais apie 4 proc.

Dr. G. Balukas teigė, kad šiame krašte smarkiai mažėja gimimų skaičius. Pasitaiko mirčių, nors nedaug, tarp moterų, kurios naudoja prieš pastojimą piliules.

Kun. J. Borevičius priminė 10 Dievo įsakymų — nežudyk. Gyvybė yra šventa ir jos negalima atimti.

Kun. A. Trakis pasakė, jog teismo sprendimas, kuriuo leidžiama iki 3 mėn. sunaikinti negimusią gyvybę, uždeda baisia atsakomybę motinai. Aukščiausias liepia mylėti artimą ir jokie įstatymai negali leisti žudyti nekalto negimusio kūdikio.

Adv. P. Žumbakis sako, kad pagal teisinius nuostatus, aukščiausio teismo sprendimu per pirmus 3 mėnesius aborto klausimą gali spręsti tik motina su gydytoju. Kai buvo sprendžiamas liberalinis obortų nuostatas New Yorko valstijoje, aukščiausias teismas teigė, kad negalįs to spręsti, o už metų išnešė sprendimą. Ne gimęs gali paveldėti — laikomas žmogumi, o abortų įstatymu — nelaikomas žmogumi. Gydytojai neturį teisės reklamuotis dara abortus, o abortų klinikos reklamuojasi. Ar galima daryti bandymus su abortuota gyvybe? Teismas į šį klausimą iki šiol nedavė atsakymo. Jei žudomi negimusieji, kodėl negalima žudyti ne pagydomu, senelių, invalidų?

Gaila, kad į ši simposiumą nebuvo įtraukti daugiau teisininkų, advokatų, kurie teisės mokslus baigė Lietuvoje, V. Europoje ir Amerikoje; turėję praktiką arba dabar praktikuoja; atrodo, kad simposiumas būtų apėmęs platesnius horizontus ir klausytojams būtų atskleista daugiau praktiškų žinių, o ne vien tik teoretinių duomenų, iš realaus kasdieninio gyvenimo.

pr. fab.

Spaudos apžvalga

Dėl lietuvių jaunimo, gyvenančių V. Vokietijoje

Skaičiaus "Sandaroje" nr. 39 iš š. m. rugsėjo 27 d., iš mano laiškų padarytas ištraukėles. Yra teisingai viskas aprašyta ir perteikta. Tik nenorėčiau sutikti su p. Prano Šulo prierašu, kur jis teisina F. Vokietijoje gyvenatį lietuvių jaunimą.

Pirmiausia norėčiau tiek pasakyti, kad Vasario 16 gimnazija visiškai yra begalinklė sulaikyti jaunimo nutautėjimą Vokietijoje. Ką reiškia tenančių bei besimokančių Huet keliasdešimt jaunuolių, gyvetenfeldo kalmelyje prieš visą lietuvių jaunimą, gyvenantį Vokietijoje? Tai yra lašas jūroje, o ne kas kita. Taip matosi, kad p. Šulas nežino padėties, kokia čia yra su lietuvišku mūsų jaunimu, kad net kalba, jog suruoštos V. Vokietijoje studijų savaitės lietuvius inteligentus dar daugiau sustiprina tautinėje dvasijoe. Tie, kurie susirenka į tokias studijų savaites, jie ir be tokių studijų savaičių nenutols nuo lietuvybės. Tas tai yra pilnai aišku, bet kodėl p. Šulas nepaskaičiuoja kiek tose studijų savaitėse susirenka mūsų jaunimo ir iš viso ar ten jaunimos dalyvauja? Kad ten susirenka seneliai pasišnekučiuoti savaitę laiko, jie lietuvybės už tėvynės ribų nepratęs ir jokia lietuvybei naudą neduos. Gal būt, p. Šulas tą viską ima dar JAV mastu, kur ir mūsų jaunimo visur būna pilna ir apstu, bet tik ne Vokietijoje vykstančiuose kokiuose nors suvažiavimuose, arba parengimuose. Tuomet siūlyčiau p. Šului atvažiuoti į F. Vokietija, čia metus laiko pagyventi, pavažinėti po didesnes lietuvių gyvenvietes, pastudijuoti padėti, o tik po to padarytį išvada.

Ką kartais spauda parašo ar viens kitas, pagražintas žodis nuskmba, bet jie padėties nepataiso. Lietuviai Vokietijoje paliko išsimėtę, todėl ir mūsų jaunimas norint nenorint, bet turi lietis į vietinį gyvenimą, o per tai ir nutautėjimas eina. Padėtis yra kritiška ir į vatą šio reikalo vynioti negalima.

—J. Pyragai

Ar Atspėsite ŠIAS MIŠLES?

2. Niekas nesako, kad ilebi, o visą svietą maitina?
3. Ant aukšto kalno beliežuvis bliauna?
4. Senelė barzdą peša, šunelis žarnas ryja?
5. Ne paukštis, o su sparnais, ne žmogaus, o su kepure?
6. Šakota, pumpuruota lendrė, iš tos lendrės balti kraujai bėga?
7. Troba be langų, pilna gyventojų; bet kai langai padaro, tuoj gyventojus išvaro?
8. Šimtas brolių viename laive skęsta?
9. Baltas, bet ne sniegas, skystas, bet ne vanduo?
10. Galva nuo liemens nukrito, o kraujas nubėgo, liemuo nevirto?

PER MANO KOSTUVĄ

Pirmas spausdintas pasaulio dienraštis buvo "Daily Curant", pasirodęs Londone, 1702 m. kovo 11 d.

Gyvenimas yra per trumpas, kad jis visas pats galėtum padaryti.

Kentėjimas yra iš vienos pusės nelaimė, o iš kitos — kartumo mokytojas.

Romėnų imperatorius Antonius mėgdavo dažnai išsireikšti — "Mano noras yra geriau mano veininteli pilietį apginti, negu tūkstantį priešų nukauti."

Aklas aklą netoli tenuves.

Lengviausias metalas, vartojamas pramonėje, yra magnezijus.

Burmos aristokratės moterys dėvi ant galvos vietoje skrybėlės, importuotus iš Europos rankšluosčius.

Bepigu luošam ir po keru begyventi.

noms nukrisi.

VIENIEM ŠALPA, LAISVĖ, KITIEMS — VERGIJA

Vai koks geras Dėdė Samas:
Skurdą imasi naikint.
Šen ir ten jis žvalgos, dairos,
Iš visur rūp išdangint.

Toks darbas Dėdei Samui
Nėr tik šiaip sau naujiena,
Per daug metų jis tą darė.
Jam tai lyg pramoga.

Arijatai, afrikiečiai
Žino tą visi gražiai,
Bilijonai išeikvota,
Daugis vaišinas gardžiai,

Net žuvikai raudonieji
Šalpą gauną neretai.
Bet reik tą gerai žinoti:
Ten vien šaipos nuolatai.

Tai ne viskas, Dėdė Samas
Anglams, belgams ir olandams
Laisvę skyrė šiems ir tiems,
Liepė duot ją pavergtiems.

Taip neteko vakariečiai
Užjūrinių platumų,
Dėdės baimytis turėjo
Lyg vaikai griežtų tėvų.

Demokratiški valdovai
Nebetur žemių svetimų,
Bet maskoliški tironai
Tebeturi, kas ne jų.

Didį nuostabumą kelia
Dėdės ši laikysena,
Maskvai jis pramynė kelią,
Vilską gavo jo dėka.

Daugiui Dėdė geras buvo
Šelps, padėt ir laisvę teikt.
Bet geriausi pasirodė,
Kai su Kremliui ėmė velkt.

Vai, gerasis Dėde Samai,
Pagalios apdžiūrėk,
Pavergtųjų, smaugiamųjų
Nors dabar pasigailėk.

Dėde Samai, prašom laisvint
Kremliaus smaugiamas tautas,
Laisvink vargstančius baltuosius,
Kaip ir Afrikos gaujas.

Perkūnas

Atsakymai: 1. Vaškas, 2. Žemė. 3. Varpas, 4. Verpia, 5. vėjo malūnas. 6. Sula, 7. Aguona. 8. Kukuliai puode. 9. Pienas. 10. Kopūstas.

Prisiminus

Jau 1914 metais rūpinosi mūsų dramaturgija

Šiaulių "Varpo" draugija, jungusi šio miesto lietuviško teatro darbuotojus, 1914 metais buvo paskelbusi lietuvių kalba scenos veikalų konkursą.

Buvo paskirtos dvi premijos: pirmoji — 100 rublių, antroji — 50 rublių.

Dėja, kilęs pasaulinis karas konkursui įvykti sukliudė.

Negalima skųstis

Kas tai pasakė akivaizdoje garsaus rašytojo Bernard B. Shaw:

—O visgi pasaulis yra nevykusiai padarytas.

— Taip, — juokaudamas atsakė rašytojas, — bet nereikia užmiršti, kokiuose laikuose jis buvo sukurtas.

Didžiausias iš gyvūnų bangžuvis (Whale) kadaise gyveno sausumoje ir tik maisto ieškodamas, atsidūrė vandenyje.

Linksmų Kalėdų Švenčių!

Visiems Mūsų Geriems Tautiečiams

Frank Bastis
SAVININKAS

LAKESIDE COUNTRY CLUB
PEWAUKEE, WISCONSIN

Linksmiausių Kalėdų Švenčių!

Linkiu visiems SLA nariams, Sandaros skaitytojams ir visiems Amerikos lietuviams.

Tegul šios šventės mus dar labiau paskatina svarbesiems darbams mūsų draugijose iir organizacijose.

EUPHROSINE MIKUZIS, SLA Iždininkė

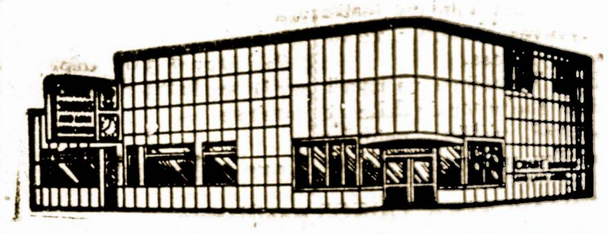

CRANE SAVINGS
AND LOAN ASSOCIATION
B. R. PIETKIEWICZ, Pres.
2555 West 47th Street Tel. LAfayette 3-1083
PLENTY OF FREE PARKING SPACE

5¼% On investment Accounts

6½% on 1 year Certificates. Minimum $1,000.00

7% on 4 years Certificates. Minimum $5,000.00

Pinigai įnešti iki mėn. 10 d. pelno nuošimčius nuo 1 d.
Dididendai mokami kas 3 mėnesiai.

VALANDOS: PIRMAD. ir KETVIRTAD. ANTRAD. ir PENKTAD. ŠEŠTAD.

LIETUVIŲ TAUTOSAKA

UŽSILIKĘS PADAVIMAS APIE TAURAGNŲ ĮKŪRIMĄ

Graži vietovė apsupta kalnais ir ežerais

Tauragnai — miestelis Utenos apskrityje randasi aukštai iškilusioje vietovėje.

Pats Tauragnų miestelis iš vienos pusės yra apsuptas 2-jų ežerų.

Tauragnų ir Luobės — jie abu yra žuvingi ir tinkami maudytis.

Tarp kitko, Tauragnų ežeras yra pats giliausias visoje Lietuvoje.

Kitoje Tauragnų ežero pusėje yra Taurapilio piliakalnis, kuris siekia 251 metrų ir yra aukščiausias Lietuvos piliakalių.

Netoli nuo Tauragnų miestelio, Alžūtėnų kaimo laukuose, užtinkamos akmens gadynės sodybos liekanos.

Apie Taurapilio piliakalnį yra išlikęs įdomus padavimas.

Labai senais laikais, kai šioj vietovėj augo didingi ąžuolai, į Tauragnų apylinkę užklydo lietuvių karžygių būrys.

Tam karių būriui vaovavęs Rigimantas, o karius jų žygy lydėjo senas kanklininkas.

Kai užėjo naktis, visi kariai ir jų vadas Rigimantas buvo stipriai užmige, budėjo tik vienas kanklininkas, kuris sėdėjo po senamečiu ąžuolu, grodamas kanklėmis.

Senelis taip įspūdingai kankliavęs, kad iš girios tankumynų atviliojo du taurus, kurie ramiai sugulė prie senuko.

Nustojęs skambinti, senelis užklausė taurų, ar nėra apylinkėje patogesnės ir saugesnės poilsio vietos?

Taurai, žmogaus balsu prašnekę, pasakė, jog antroj ežero pusėje yra patogus slapstytis ir pasilsėti didelis urvas.

Kai rytui išaušus karžygiai pasiekė nurodytą vietą, jinai jiems taip patikusi, jog nutarė ia pastoviai pasilikti..

Pasistatę pilį ir dievams garbinti žiniją, jie pilį pavadino Tauro vardu.

Gana ilgai kariai toje ramioje vietoje išgyveno, kol vieną dieną juos iš pasalų užpuolė pranašesni kryžiuočiai.

Nors lietuviai narsiai gynėsi, bet prieš pranašesnį priešą negalėjo atsilaikyti, ir visi žuvo.

Apylinkės gyventojai pasakoja, kad tyliomis naktimis iš Taurapilio urvo girdisi graudūs ir paslaptingi skambančių kanklių garsai.

Tai senas kanklininkas mini narsuosius vado Rigimanto karius.

Tauragnų miestelyje Nepriklausomybės metu gyveno apie 300 žmonių.

Iš šios apylinkės yra kilę: rašytojas ekonomistas Kazys Gineitis, rašytojas Pulgis Andriušis, Lietuvos žinomas scenos veteranas Kazys Juršys, žurnalistas Stasys Daunys, gyvenąs Chicagoje ir keletas kitų iškilesnių lietuvių inteligentų.

Laikui Bėgant

Taip poetas Chodzka įvertino Lietuvos kaimo grožybes

Poetas, diplomatas ir mokslininkas Aleksandras Chodzka, gimęs Lietuvoje 1804 metais, o miręs 1891 metais Prancūzijoje, daug apkeliavęs ir daug buvo matęs savo amžiuje.

Areštuotas caro valdžios ir prašalintas iš Vilniaus universiteto, jsi išvyko į Persiją, o paskui į Turkiją.

Paskiau jis stojo prancūzų diplomatinėn tranybon, o apleidęs ją, užėmė literatūros profesoriaus vietą Sorbonos universitete.

Viename savo rašinių, jis štai kaip atsiliepė apie savo gimtinį kraštą:

"Niekur pasaulyje gyvenimas nebuvo taip linksmas ir smagus, kaip Lietuvos kaime ir sodybose.

"Kiek daug džiaugsmo galėdavai ten užtikti, kiek pasitenkinimo širdžiai ir grožybių akims rasdavai tame krašte".

Politinių diskusijų forumo, įvykusio lapkričio 21 d. prezidiumas, iš k. į d.: pirm. K. Oksas, Illinois State Attorney B. Carey, vicepirm. A. Regis. Plačiau aprašyta "Sandaros" lapkričio 30 d. numeryje 6 p. straipsnyje Lietuvių Politinės Akcijos Forumas", kuriame dalyvavo 30 organ. veikėjų.

MŪSŲ PROTĖVIAI ESĄ — ELEKTROS IŠRADĖJAI?

Gintaras davė pradžią elektros reiškinių tyrimui

Jeigu kiti gali savintis visokius būtus ir nebūtus išradimus, tai lietuviams priderėtų atitekti kreditas už ankstyvesnį elektros reiškinių pastebėjimą ir išgarsinimą.

O kuo pasiremdami galėtumėm iškovoti sau tokią garbę? — Nieku kitu, o tik gintaru.

Yra jau išaiškinta, jog ankstyviausiu liudytoju apie elektrą buvo gintaras.

Mūsų protėviai pirmieji pastebėjo, jog patrynus gintarą, jame atsiranda magnetinė pritraukimo pajėga. To jau vieno užteko išgarsinti gintarą ir padaryti jį stebuklingu mineralu.

Gintaro garbė pasklido po visą žinomą anais laikais pasaulį: Mažąją Aziją, Graikiją, Egiptą, Romą, Persiją ir Indiją.

Žodis "elektron", iš senc graikų kalboje reiškia gintarą.

Tas jau aiškiai pasako, jog senovės laikais, pradedant 6-ju šimtmečiu po Kristaus ir iki 17-tojo šimtmečio pradžios mūsų gintaras buvo vienintėlis žinomas elektros reiškėjas.

Turint galvoje aikščiau suminėtus faktus, savaime pasidaro išvada, jog ne kas kitas, o tik senovės lietuvių giminės, gyvendamos prie Baltijos jūros pakrančių, galėjo pirmiausiai pastebėti tą stebuklingą reiškinį — elektros pajėga gintaro poliuose—galuose.

Vėliau 1617 metais anglų gydytojas Gilbert surado, jog panašią traukimo pajėgą galima gauti, patrynus ir kai kuriuos kitus dalykus, kaip tai stiklą, sierą.

Tačiau tik 1799 metais Aleksandras Volta, surado būdą, kaip pagaminti stipresnę elektros srovę, pasinaudojant speciale baterija, kurioje sudėtos vario ir cinko plytelės, o tarpe įterptas audeklo gabalas, išmirkytas sūriam vandenyje.

Tai buvo pradžia industrinės elektros gamybos, kuri šiandien pasiekė milžiniško dydžio.

Įvairenybės

ALIUMININIAI INDAI

Aliumininiai indai turi gerą ypatybę, kad jie yra lengvi, nerūdija ir nedūžta.

Juose verdami valgiai yra sveiki.

Tačiau jie turi vieną ydą — kartais ir pajuosta.

Kyla kausimas: kaip juos apsaugoti, kad jie nepajuostų?

Dažnai reikia juose pavirinti vandenį actu ir kopūstų bei agurkų rūgštimi.

Visa tai lengvai nuima nuo jų juodumą.

Ir vėl šie aliumininiai puodukai tampa gražūs — sidabro spalvos.

Taip pat negalima tuose aliuminiuose puoduose laikyti maistą ilgesnį laiką.

Ypač, nelaikykime rūgščių ar sūrių valgių.

Jeigu kartais maistas juose prisviltų, tuojau reikia jį iš imti, puodan pripilti šalto vandens.

Apsaugojimui maisto nuo pasivilimo, patepama puodo dugną riebalais.

Aliuminijaus puodų negalima šveisti su smėliu bet soda.

Geriausia juos valyti karštu vandeniu, o paskui gerai iš skalavus vandeniu, išdžiovinti sausai...

Blogiausiu atvėju — pavalyti su švelnimo milteliais.

NUOTAIKAI

Pasivėlinimas

Į mažo miestuko stotį vietinis traukinys ateidavo visad pavėluotai.

Kartą valstininkas atvykęs stotin apsidžiaugė pamatęs, jog traukinys atėjo keliolika minučių anksčiau.

Priėjęs prie mašinisto, vaistininkas atkišo jam pakelę cigarečių ir vaišindamas jam sako:

— Bravo! Tai tur būt pirmą kartą traukinys ne tik nepasivėlavo, bet dargi per anksti atvyko.

Mašinistas pamojo ranka tardamas:

— Tamsta geriau paslėp cigaretes. Mano traukinys neatėjo peranksti. Tai yra vakarykštis!

Jos nemato ką daro

Verta Žinoti, Jog . . .

Buvo pasiryžęs sekti — ..... Kompozitorius Rossini, besisvečiuodamas Londone, gavo progą akompanuoti, dainuoti užtmaniusiam karaliui Jurgiui IV.

Lyg tyčia karalius, bedainuodamas, labai klydo ir melavo, bet, nežiūrint to, Rossini jam akompanavo be sustojimo.

Kai vėliau karalius stebėjosi iš tokio muziko mandagumo, kompozitorius kukliai atsakė:

— Jūsų didenybe, juk mano pilietinė pareiga yra lydėti tamstą — net į patį pragarą.

Tas pats Rossini baisiai nekentė kompozitoriaus Meyerberio kūrybos, bet viešai paklaustas, teatsakė:

— Matote reikalas yra tame, Meyerberis mėgsta kopūstus, o aš esu linkęs valgyti makaronu. Štai ir visas mūsų kūryboje skirtumas.

| Greitai sutirpsta, dar greičiau nušąla?

Keleivinių lėktuvų palydovės (saewardesses), kaip pasirodo, mėgsta savo sukneles pirkti Dallas mieste, o batelius —Californijoje.

Tačiau skrybėlaičių jos renkasi Chicagoje, kostiumėlius perka New Yorke.

Brangenybes, sako, geriausiai pirkti Meksikoje.

Tėvas ir Sūnus Naujokaičiai

su Šeimomis

SVEIKINA VISUS PRIETELIUS, KLIENTUS

LINSMIAUSIU KALĖDŲ ŠVENČIŲ

IR

LAIMINGŲ NAUJŲ METŲ

Geriausių Linkėjimų Kalėdų Šventėms

Kazys Šidlauskas

Cook apskrities prokuroro padėjėjas

SIUNTINIAI Į LIETUVĄ

Įvairių, gerų prekių, didelis pasirinkimas! Automobiliai, akordeonai, šaldytuvai, televizijos aparatai, maistas, piniginiai certificatai.

PACKAGE EXPRESS & TRAVEL AGENCY, Inc.

Licensed by Vneshposyltoy

Atstovai: VYTAUTAS ŽUKAUSKAS — MARIA NOREIKA

Vienintelė jų įstaiga Chicagoje (60629)

2608 West 69 St., tarp Rockwell ir Talman Ave.

Tel. WA 5-2787

PETKUS

TĖVAS IR SŪNUS

Laidotuvių Direktoriai

MARQUETTE FUNERAL HOME

2533 West 71st Street

Telef.: GRovehill 6-2345 - 6

1410 South 50th Avenue, Cicero

Telef.: TOwnhall 3-2108 - 9

TRYS MODERNIŠKOS KOPLYČIOS

Aikštė Automobiliams Statyti

EUDEIKIS

DOVYDAS P. GAIDAS — GERALDAS F. DAIMID

Laidotuvių Direktoriai

TRYS MODERNIŠKOS KOPLYČIOS

4330 South California Avenue

Telefonai: LA 3-0440 ir LA 3-9852

4605-07 South Hermitage Avenue

Telefonas — YArds 7-1741-2

TESTAMENTAI

Įsigykite teis. Prano Šulo parengtą ir teisėjo F. Weiss leidinį "KAIP SUDAROMI TESTAMENTAI" Ameri-Vokiečiuose ir kitur.

Tai labai naudingas informacinis leidinys norintiems sudaryti savo testamentą ir paskirstyti turimą turtą. Ten yra tuo reikalų aprašymų ir testamentinių pavyzdžių. Leidinys turi 100 psl. Kaina — 3.00. Gaunamas Sandaros administracijoj ir pas autorių.

LIETUVIAI GYDYTOJAI

DR VYT. TAUKAS

Gydytojas ir Chirurgas

Bendra praktika, spec. Moterų ligos

Ofisas: 2652 West 59th Street

Tel.: PR 8-1223

Val.: pirmad., antrad., trečiad., ir penkt. 2—4 v. po pietų ir kitu laiku pagal susitarimą.

DR. V. P. TUMASONIS

Chirurgas

2454 West 71st Street

Ofiso telef.: HEmlock 4-2123

Rezid. telef.: GIbson 8-6195

Priima ligonius pagal susitarimą. Dėl valandos skambinti tel. HE 4-2123; jei neatsiliepia, tai GI 8-6195.

Tel. of.: 847-5800; rez. PR 6-4250

DR. V. VILEIŠIS

Gydytojas ir Chirurgas

756 West 35 Street

(Kampas Halsted ir 35-os gat.)

Priėmimo val.: kasdien 1-4 p.p. ir 6-8 v. v. Šeštadieniais 1-4 p. p. Trečiad. ir sekmad. uždaryta.

Telef. FRontier 6-1882

DR. ANNA BALIŪNAS

Akių, Ausų, Nosies ir Gerklės Ligos. Pritaiko akinius

2858 West 63rd Street

Ofiso telef.: PRospect 8-3229

Rezid. telef.: WAlbrook 5-5076

Val.: kasdien nuo 10—12 val. ir ryto ir nuo 7—9 v. v. Treč. uždaryta. Kitu laiku susitarus.

10% - 20% - 30% pigiau mokėsite už apdraudą nuo ugnies ir automobilio pas

3288½ West 95th Street

FRANK ZAPOLIS

CHICAGO, ILLINOIS

MOVING

A. VILIMAS

Apdraustas perkraustymas

Įvairių atstumų.

823 WEST 34th PLACE

Philomena Says

CHICAGO SAVINGS IS NOW PAYING

5.39% Annual Yield on 5¼% Passbook Accounts Daily Interest

5.92% Annual Yield on 5¾% 90-Day Notice Accounts $100 Minimum

6.003% Annual Yield on 5¾% 90-Day Savings Certificate $1,000 Minimum

6.81% Annual Yield on 6½% One Year Savings Certificate $1,000 Minimum

7.08% Annual Yield on 6¾% 30-Month Savings Certificate $5,000 Minimum

7.35% Annual Yield on 7.00% Four Year Savings Certificates $1,000 Minimum

7¼% on Four Year Savings Certificates $10,000 Minimum

6.727% Annual Yield

PHILOMENA D. PAKEL President

For 49 years, savers at near-$100 million Chicago Savings have become accustomed to the highest rates permitted by law. It is possible to offer the above yield where earnings remain undisturbed and are compounded for a year or more.

CHICAGO ★★★★ savings and loan association

6245 south western avenue 476-7575

• Passbook Savings Earn From Day of Deposit to Day of Withdrawal

INSURED

SVEIKATA
BRANGUS TURTAS

Dr. A. J. Guessenas

GELEŽIES VITAMINAI

Būdinga tai, kad geležis viena iš svarbiausių ir daugiausia vartojamų metalų nūdien. Ji užima pirmą vietą aukštų namų statyboje, automobilių išdirbystėje, o taipgi ir virtuves įrankių naudojime.

Beje, ir medicinos srityje ji liošia labai svarbią rolę ligų gydyme—anemijos.

Šitas mineralas žmogaus sveikatos išlaikyme atlieka gana svarbų vaidmenį.

Be jo, žmogaus kraujas nebūtų raudonos spalvos. Ta spalva paeina vien tik nuo susijungimo geležies su deguoniu.

Deguoniui įsiungti į raudonus kraujo rutuliukus būtina tam, tikro geležies kiekio.

Veik pusė visos geležies yra kraujuje, o kita jos pusė yra pasiskirsčius po viso kūno organizmą.

Esant jos stokai kūno organizme paeina anemija — mažakraujystė.

Žmogus nusilpsna, praranda energiją, greitai pavargsta, suserga gana rimtai ir net numiršta.

Kūno organizmas sudaro geležies atsargą ir jei jos negauna trumpam laikui, tai yra nepavojinga.

Sveikam žmogui reikia jos visai mažai, vien tik 15 miligramų.

Kūno organizmas ją naudoja vien tik kaip junginį su kitomis medžiagomis.

Jos drusku randasi labai daug šiame maiste: jaknose, špinatuose, žaliose daržovėse, grūduose ir jautienos sunkoje.

Piene geležies tebėra visai mažai.

Žmogui susirgus paprastas rūšies anemija nėra ko per daug jaudintis, nes galima pagydyti.

Bet pasveikus būtina valgyti tokį maistą, kuriame yra apsčiai kiekis geležies druskų, nes jos reikalingos kūno organizmui dėl kraujo sutvirtėjimo ir palaikymo jos sveikame stovyje.

Turint silpną kraują būtina valgyti labai daug jaknų ir tai jaunų gyvulių.

Tai yra vienas iš geriausių vaistų paprastai anemijai pagydyti.

Reiki žodį kitą pasakyti ir apie kitus mineralus, kurie turi gana daug įtekmės į žmogaus kūno sveikatingumą.

Jodas būtinas žmogaus kūno organizmui dėl apsaugos nuo goiterio ligos.

Nuo jodo trūkumo paeina goiterio liga, kuri esti pagydoma tik operacijos eiga.

Jodo yra austrėse, žuvyse ir daržovėse.

To maisto reikia dažnai valgyti.

Chloras irgi labai reikalingas mineralas, nes jis veikia bendrai kūne susijungęs su kalkėmis, potašu ir soda—valgomąją druską.

Be normos valgomosios druskos kūne negalėtų fiziologiniai veiksmai vykti tvarkingai.

Druska iš kūno pranyksta nuo karščio, sunkiau susirgus arba nuo didelio prakaitavimo prie sunkaus darbo, ypač vasaros metu.

Dažnai būna, kad organizmas nusilpsta ir žmogus nualpsta nuo per daug druskos netekimo.

Daugiau prakaituojant reikia vieną ar dvi tabletes druskos nuryti kasdien.

Tas atstato prarastą normą druskos kūno organizme.

f te 6Ē1Dh reitz m f wrww

Verta Žinoti, Jog . . .

TINGINIAVIMAS GALI PAKRIKDYTI ŠIRDĮ

Fiziškas darbas ir pasimankštinimas yra geriausia priemonė apsisaugoti nuo artherosclerosis (kraujagyslių sukalėjimo) pavojaus, — pareiškė drs Herman L. Blumgart, Bostono gydytojas ir buvęs prof. Medicinos mokyklos, Harvard universitete.

Širdies negalavimų padidėjimas šioje šalyje yra pasėka lengesnio gyvenimo ir tinginiavimo.

Žmonės permažai mankštinasi, permažai vaikšto ir neužtektinai atlieka darbo, reikalaujančių raumenų įtempimo.

Dr. Blumgart teigia:

"Man atrodo, jog lengvesnio pobūdžio fizinis darbas yra kur kas naudingesnis širdžiai, negu piliulės, kurias mes praryjame".

Kilnojimas kiek sunkesnio svorio yra tinkama priemonė palaikyti raumenų pajėgumą.

Moksliniai tyrimai parodė, jog tokiee kilnojimai paskatina veikla tam tikrų harmonų, kurie sulaiko ir senatvės atslinkimą.

KAD GAVUS REIKIAMĄ KIEKĮ VITAMINŲ

Mūsų organizmui reikalinga įvairios rūšies vitaminų, kurie pažymimi didžiomis alfabeto raidėmis, būtent: A, B, C ir panašiai.

Norint gauti būtiną kiekį vitaminų, suvalgykime kasdiena, ką nors iš sekančių produktu:

Puse kvortos pieno, vieną kiaušinį, šiek tiek mėsos, žuvies, vištienos; vaisių, daržovių, bent vieną bulvę, duonos, avižinės ar kitokios košės, 2 unciias grietinės, 1 uncija sviesto, truputį saldumynų —"deserto".

Mūsiškė konūstų ar barščių sriuba turi nemažą kiekį vitaminų, proteinų ir mineralų. Prisilaikant tokios dietos, ne reikės pirkti bonkutėse ekstra vitaminų.

SKAUSMO RAMINTOJAS VIETOJE MORPHINO

Washingtonas. — Vaistas, kokio medicinos pasaulis ieškojo per ilgą laiką, netrukus pasirodys rinkoje, — pranešė Food and Drug Administration.

Tai yra pentazonine, arba skausmo ramintojas, kuris savo efektingumu prilygsta morphinui, bet neparodo blogos veiksmės ir vartotojų nepadaro narkomanais, kaip dar yra su morphinu.

Taipgi pentazonino kiekio nereikia didinti sulaikymui skausmo, kaip tai būna su morphinu.

Tas naujas vaistas buvo išbandytas su 12,000 paclentų bėgyje pastaruių šešių metu ir pripažintas sangiu, nors 5 proc. iš jų parodė palinkimą vemti.

Tą vaistą dabar gamina Winthrop Laboratorijos.

Tačiau iki bus atlikti visi formaliumai su Food and Drug Administracija paleidimui pentazonine į rinką, gali praeiti kiek laiko.

Dr. B. Matulionis, vienas žymiausių lietuvių gydytojų (deš.) prie mikrofono gėrisi Alvudo veikla kultūrinio šeštadienio metu sodyboje, kur trys gydytojai kalbėjo mediciniškomis temomis. Nuotr. M. Nagio

ŠVARUMAS — BŪTINAS ŽMOGAUS SVEIKATAI

Kasdieniniam gyvenime mes permažai atkreipiame dėmesio į švarumą, manydami, jog to, ką atliekame šioje srityje jau užtenka.

Tuo tarpu medikai nuolat primena, jog "cleanliness is nex to goodliness" — švarumas arti šventumo.

Moderniški sanitariniai ekspertai reikalauja, kad maistas, drabužiai ir aplinka, kurioje mes gyvename būtų ne tik švarūs, bet ir apvalyti kiek galima daugiau nuo įvairių bakterijų.

Nebraskos universitetas, atlikes bandymus, surado, jog baltiniai, dėvėti vieną dieną, turi savy 400,000 bakterijų.

Padėvėjus marškinius šešetą dienų be plovimo, bakterijų skaičius padidėjo iki 10 milijonų kvadratiniame coliuje.

Išplovus ir iždžiovinus baltinius, skaičius bakterijų sumažėja iki 1,000 kvadratiniame coliuje.

Dar mažiau jų būna, kai džiovinimas atliekamas saulėje.

Išėmus, pastatyti, kad ataustų ir tik tada supilti į drobinį, specialiai paruoštą maišelį arba maišelius, kuriuos reikia pakabinti, kad visos išrūgos nuvarvėtų.

Taip kabant išlaikyti 12 valandų.

Po to užrišus, prisegti ir taip laikyti kelias valandas.

Išėmus iš po preso, padėti į lėkštę, pabarstyti smulkia druska, arba suvynioti į drobę išmirkytą sūriam vandenyje, po kelių valandų vėl suvilgyti drobę sūriu vandeniu, ir apsukti sūrius.

Tokius sūrius vasarą reikia džiovinti pavėsyje, o žiemą — šiltam kambaryje, toliau nuo krosnies ar radiatoriaus, nes kitaip sūriai gali suskilti ir sutrupėti.

Jeigu pradės pelėti, tai nebijokite to, tik nuskuskite arba nuplaukite pelėsius ir vėl džiovinkite, apvartant.

Šeimininkėms

ŠTAI KAIP GAMINAMAS LIETUVIŠKAS SŪRIS

Kai kurios šeimininkės, be abejo, dar atsimena kaip buvo gaminamas kaimietiškas sūris.

Tai nereikalauja nei didelių gudrybių, nei ypatingų įrenginių.

Išbandymui padarykite štai ką: gaukite galioną ar du pieno tiesiai iš ūkio.

Jį surauginkite pastačius šiltoje vietoje, o paskiau į neperkarštą krosnį, nenuimant grietinės.

Laikykitee kol susitrauks į varškę.

KOTLETAI IŠ RŪKYTOS ŽUVIES (COD)

Žuvų krautuvėse parduoda gražiais geltonais gabalais rūkyta žuvis, angliškai vadinama "Cod".

Lietuviai ją vadina "treska".

Iš tos žuvies daromi kotletai (fish balls).

Ta žuvis yra gana sūri. Todėl ją reikia užpilti vandeniu ir palaikyti iki vanduo apšils. Tada tą vandenį nupilti ir vėl šviežiu vandeniu užpilti.

Taip reikia pakartoti keletą kartų.

Dabar žuvis jau bus išmirkus, ir ją reikia smulkiai sutrupinti.

Išvirti atskirai bulvių ir jas sutrinti.

Kol bulvės karštos, sudėti į jas žuvis ir gerai išmaišyti.

Bulvių reikia du kartus imti daugiau, negu žuvies.

Įdėti sviesto, padaryti kotletus ir spirginti karštuose taukuose.

Iškepus — valgyti karštus su salotomis.

VIRINTA ŽUVIS SU KRIENŲ PADAŽU

Tada sudėti į puodą, pasūdyti, pridėti svogūnų, pipirų ir pabkos lapelių, užpilti vandeniu, uždengti ir pavirinti 15 minučių kiekvienam žuvies svarui.

Kai išvirs, žuvį iškepti ant pailgos lėkštės ir nuvynioti audeklą.

Tada atimti porą puodelių tos sunkos, kur žuvis virė, įpilti porą šaukštų tarkuotų krienų ir pavirinti, kad miltai suvirtų.

Padažas turi būti tokio tirštumo, kaip rūgšti grietinė, jei per tirštas, dapilti daugiau sunkos.

Pagalaiu įdėti šaukštą rūgščios grietinės, išmaišyti ir užpilti ant žuvies.

Aplinkui apdėti raudonais burokėliais ir petruškos lapeliais.

Į stalą duodama kaipo karštas patiekalas, nors galima duoti ir atšaldytą.

KEPIMAS RAGAIŠIO SU ROMU

Paimkite:
½ stiklinės šilto pieno,
įdėkite mielių,
išmaišykite pieną,
įpilkite kelius šaukštus miltų, kad būtų kaip blynams ir išmaišius, pastatykite, kad pasikeltų.
Kai pasikels, gerai išplakti,
įdėti druskos,
įpilti 12 kiaušinių,
ištrinti ikį, baltumo su 1 stikline cukraus.
Gerai išmaišius kiaušinius, pridėti:
apie 1 svarą miltų,
kad tešla būtų neperskysta,
½ svaro gerai ištrinti sviesto,
šaukšto druskos ir
sutarkuotą citrino (lemono) žievę.
Gerai išminkius, pastatyti šiltoj vietoj, kad dar kartą pasikeltų.
Kai antrą kartą gerai pasikels, dar kartą gerai išminkyti, išplakti ir sudėti į paruoštas formas, pastatyti vėl šiltoje vietoje, kad pasikeltų.
Kai pakils iki trijų ketvirtadalių formos, pastatyti į krosnį valandai.
Atskiri paimti pusę stiklinės cukraus,
1 stiklinę vandens ir
4 šaukštus romo (rum),
gerai išmaišyti.
Išėmus iš krosnies babką, padėti ant pailgo pusdubenio (indo) ir ataušinus, užpilti paruoštu sirupu vieną šoną, paskui apvertus ant kito, užpilti ir kitą ir taip kelis kartus vartyti, kad babka sugertų visą syrupą.
Po to pastatyti ant lėkštės, pakloti gražiai iškarpytų popieriu.

ŠARLOTĖ IŠ OBUOLIŲ

Obuoliai turi būti rūgštūs ir lengvai suverdami.

Nulupti juos, suskaldyti į keturias dalis, pašalinti sėklas ir supiaustyti plonai, paskui pabarstyti cukrumi ir cinamonais.

Galima įdėti šaukštą medaus.

Išmaišyti ir pastatyti į šalį. Dabar išplakti porą kiaušinių, pilti pusantro puoduko pieno ir pamirkyti apie tuziną baltos duonos plonų riekučių.

Paimti keptuvę, ištepti sviestu ir dugną iškloti duonos riekutėmis, tuomet padėti eilę obuolių ir vėl eilę duonos, ikį susidės visi produktai.

Ant pat viršaus turi būti duona.

Uždėti keletą gabaliukų sviesto ir kepti kokią valandą karštoje krosnyje.

Šarlotė valgoma, kaip pudingas.

KOTLETŲ GAMINIMAS IŠ GRYBŲ

Jeigu norite patiekti savo šeimai ką nors skirtingesnio, paruoškit tokius kotletus:

Apvoliojus sausainiuose, kepti reikalingą kiekį, nuplaukite, užpilkite ir paskiau apsausinus, sukapoti.

Įpilkite vieną stiklinę grietinės,
1 šaukštą sviesto,
4 kiaušinius,
pipirų,
2 keptus supiaustytus kiaušinius ir
sutarkuokite sausainių tiek, kad tešla būtų kaip kotletams.

Viską gerai išmaišyti, palaikyti pusvalandį, kad sausainiai subrinktų ir daryti kotletus.

Apvoliojus sausainiuose, kepti siveste.

Panašiai galima pagaminti kotletus ir iš džiovintų grybų.

DŽIOVINTŲ GRYBŲ PADAŽAS

Prie virtos jautienos arba kotletų labai tinka toks padažas arba "sauce".

Paimti:
porą saujų ar daugiau džiovintų grybų,
nuplauti šiltu vandeniu,
užpilti vandeniu ir zvirti, kol suminkštės.
Išėmus smulkiai supiaustyti ir sukapoti.
Paskiau pakepti smulkiai supiaustytų svogūnų,
¼ svaro sviesto ir
1 šaukštą miltų,
praskiesti vandeniu, kuriame buvo virti grybai.
Pasūdyti, pavirti, sudėti supiaustytus grybus, užtaisyti stikline grietinės ir užvirinus paduoti.

Linksmų Kalėdų Švenčių!

ALGERD BRAZIS
Savininkas
Al's Hiltop Lounge
8514 Roberts Road
Oaklawn, Illinois

Linksmiausiu Kalėdų Švenčių

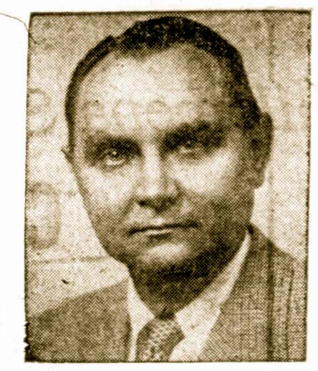

VISIEMS SANDARIEČIAMS, VISIEMS SLA NARIAMS
VISIEMS TĖVYNĖS MYLĖTOJŲ DRAUGIJOS NARIAMS
IR VISIEMS AMERIKOS LIETUVIAMS

ALEXANDER CHAPLIKAS
SANDAROS VICEPREZIDENTAS

Linksmiausių Kalėdų Švenčių
Romualdas Urbonas
Savininkas
Bridgeport Delicatessen
3263 So. Halsted Street,

FRANK'S T.V. & RADIO. Inc.
Didelis pasirinkimas įvairiausių televizijų, radijo stereo aparatų. — Oro vėsintuvai. Spalvotos televizijos aparatai. — Pardavimas ir taisymas.
3240 SO. HALSTED STREET — Telef. CA 5-7252

PASKAITOS IR TYRINĖJIMAI
atsibūna kiekvieną sekmadienį, svetainėje Y.M.C.A., 6235 S. Homan Ave., prie 63rd St., nuo 10—12 val. ryto.
Kviečiame visus, norinčius susipažinti su Dievo tiesos žodžiu, ir per jį surast išganymo kelią.
Įėjimas nemokamas, kolėktų nėra.
Švento Rašto Tyrinėtojai

Daugiausia kavos išgeriama Amerikoje, būtent, 429 milijonai puodukų. Kas tenka po 12 puodukų kiekvienai galvai.

Smulkiai malsi — pastovėsi, plonai verpsi — pasėdėsi.

Arami yra biblinis vardas dabartinei Sirijai.

SOCIALINIS DRAUDIMAS - MEDICARE

REDEGUOJA TEIS. PRANAS ŠULAS

4436 So. Washtenaw Ave., Chicago, Illinois. 60629

Klausimai ir Atsakymai

Koks yra uždarbio minimumas Kaandoje?

KL. Pasakykite koks yra minimalus atlyginimas Kanadoje? Jonė

ATS. Ontario darbo ministeris F. Guidon teigia, kad šiuo metu min. Kanadoj atlyginimas yra $1.70, bet nuo 1974 m. pradžios bus padidintas iki $2.00.

Statybų darbininkai, ligi šiol gavę $2.05 už darbo valanda, tada gaus $2,25.

Nepilną darbą turintiems studentams mokamas min. atlyginimas $1.45, bus padidintas iki $1.65. p.

Ar yra apmokamos atostogos?

KL. Malonėkite pranešti, kaip yra tvarkomas atostogų klausimas Kanadoje: kiek dar bininkas, iš dirbęs 1 metus, ten gauna apmokamų atostobų? —Petras P.

ATS. Naujas įstatymas privers Kanados darbdavius atostogoms duoti 4 proc. darbininko pajamų jau pirmaisiais darbo metais. Tai reiškia dviejų savaičių apmokamas atostogas vietoj ligšiolinės vienos savaitės.

Darbdaviai taipgi įpareigojami visiems savo darbininkams atsilyginti už nedirbamas pagrindines šventes.

Viršvalandžiai bus mokami po 44 darbo valandų savaitėj. Lig šiol riba viršvalandžiams buvo 47 darbo valandos. T. Ž.

KL. Mano vyras serga vėžio liga jau metus laiko. Mes turimes skolų apie $3,000 už gydymą mokėti. Jo apdrauda jau išsibaigus. Mano unija nenori šių sąskaitų apmokėti. Ką aš turiu daryti? M.R.A.

ATS. Mes esame laimingi jums pranešti, kad jūsų unijos (the backery & Confeicto nary & Industry International Welfare Fund), sužinoję, kad liga yra Medicare apmokama dabar pradės vykdyti ijmokėjimus. S. T.

Apie svetimtaučių teises

KL. Aš asmeniškai esu nepatenkintas, kai svetimšaliai, atima darbą iš piliečių fabrike, kur aš dirbu vakarinėje mėsto pusėje. Mano įmonė gauna federalinės valdžios užsakymų. Nejaugi fed. valdžia leidžia samdyti svetimšalius? Gal jūs šį reikalą išaiškinsite. J. L., iš pietvakarių

ATS. Jūs esate suklaidintas. Vietoje diskriminacijos, prieš svetimšalius, federalinė valdžia juos ir jų darbą saugoja. Pranešėjas iš įstaigos "the Equall Emloyment Oportunity Commission" pabrėžė, mums Civilinių Teisių (Civil Rights Aktą iš 1964 m., kuriame pažymėta: "Teisėtai atvykęs į šį kraštą imigrantas, gyvenąs čia, negali būt diskriminuojamas, neturėdamas pilietybės" Įstatymas išleistas apsaugoti naujai atvykusius į šią šalį, kaip ir jus anksčiau atvykusį. p. š.

Chicagoje eletrikų uždarbis??

KL. Norėčiau sužinoti, koks yra dabartinį uždarbis elektriko, kiek jis gauna už darbo valandą.? Silvestras

ATS. Pagal naują vienerių metų kontraktą, su Chicagos skyriu (of the National Electric Contractor Assn.) elektrikai gaus 50 centų padidinimą ir 9 centus apdraudai. Apie tai pranešė reikalų vedėjas iš lokalo 134, (International Brotherhood of Electrical Workers). Taigi dabar 7,000 unijos narių gaus $11,27 už darbo valandą. S. T.

Koks yra terminas pašalpai gauti iš fed. valdžios?

KL. Malonėkite pranešti, ar dar galima paduoti prašymą papildomai pašalpai gauti iš federalinės valdžios, esant nedarbingam? Edvaras I.

ATS. Prašymus - anketas dar galite patiekti iki š. m. gruodžio 31 d. Plačiau apie tas pašalpas yra išleista brošiūra, gaunama gyvenamos vietos Soc. Sec. įstaigoje. Dėl pagalbos kreipkitės į LB Socialinio klubo reikalų vedėją A. Čepulį, 3547 S. Emerald, Chicago, Ill., tel. LA 3-1387; Aglinskas, Marguty; testamentų sudarymo reikalais į Praną Šulą, CL 4-7965 (rytais). fab.

Kokia turi būti temperatūra nuomuojamuose butuose?

KL. Esant alyvos krizei, ar namų savininkas gali sumažinti nuomininkui teikiama šilumą? Gytė Sp.

ATS. Apsoliutiškai negali, pasakė Miesto Building departamento valdininkas. Namų savininkas privalo savo nuomininkams teikti žemiau nurodytą šilumą: minimalinė Fahrenheito temperatūra yra ši: 60 laipsnių 6:30 v. r.; 65 laipniai 7:30 v. r.; ir 68 laipsniai nuo 8:30 v. r. iki 10:30 v. v. Nuo 10:30 v. v. iki 6:30 v. r. minimalinė temperatūra 55 laipsniai privaloma išlaikyti. Namų savininkai taip pat privalo nuomininkams teikti karštą vandenį su min. temperatūra 120 laipsnių 24 val. dienoje. Tuo reikalu nuomininkas gali teirautis savivaldybės įstaigoje tel. 744-3420. S. T.

Susižiedavimas seniau buvo kietesniu dalyku

Tenka konstatuoti, kad laikui bėgant daug kas pasikeitė su susižiedavimo formoje žmonėse.

Pirmitybūs žmonės neturėjo nei deimantų, nei auksinių žiedų atliekant susižiedamo apeigas.

Tuo laiku sužiedotuvių simboliu pas primityvius žmones buvo iš žolės supinta virvutė, kurią pririšdavo, ant merginos kojos riešo, kad ji nepabėgtų.

Kadangi tas sudarė keblumų vaikščiojimui, tai vėliau visa tai buvo pakeista žiedu ant rankos piršto.

Kai kas teigia, kad tuo palingvėjo išsiskyrimai arba divorsai.

Ta proga primintinas neseniai Saudi Arabijos atstovo šiame krašte patarimas: sąryšyje su pasireiškusia alyvos krize, jis sako, nors žmonių gyvenamose butuose bus mažinama temperatūra, bet tas išeisią į naudą vedusiems, nes jie bus priversti glausti viens prie kito. Dėl to esą šiame krašte sumažėsią divorsai...

Ar tai iš tikrųjų atsitiks, parodys ateitis. pr. tercija

Ne visai gerai

Krautuvininkas: — Mano maistas yra visiems sveikas valgyti.

Pirkėjas: — Tačiau jūsų kainos, tai tikrai gali susirgdinti kiekvieną.

Nuotykis ..

— Kur tu prasimušei kaktą?

— Grįždamas vėlokai namo, netikėtai susidūriau...

— Su spinta, ar durim?

Patikslinimas

★

KAS STENGIASI GAUTI PALIKIMUS?

Okupuotoje Lietuvoje leidžiamas ir veltui pasaulio lietuviams siuntinėjamas "Gimtasis Kraštas" spalio 25 numery įsidėjo ilgą Saliamono Vaintraubo komentarą "Kam atiteks palikimai?", kuriame jis dėsto, kaip jo vadinamieji vaduotojai trukdo įpėdiniams palikimus gauti. Eltos bendra darbio paklaustas Lietuvos generalinis konsulas A. Simutis atsakė į jam duotus keli klausimus.

— Ar teisybė, kad veiksniai trukdo įpėdiniams Lietuvoje palikimus gauti?

— Čia tiek pat teisybė, kiek okupanto ir jo tarnų tvirtinime, kad Lietuva savanoriškai įstojusi į Sovietų Sąjungą. Lietuvos konsulai savo paskirtimi yra įpareigoti ginti Lietuvos piliečių interesus, ir tą jie visomis išgalėmis vykdo. Todėl jie trukdo okupantui užgrobti palikimus, kurie priklauso okupuotoje Lietuvoje gyvenantiems įpėdinaims.

— Gal žinote, ką nors apie Kristupo Juškos palikimą, kurio atsiimti įpėdinis turėjęs net į Švediją nuvykti?

—Tas palikimas buvo Lietuvos generalinio konsulo Chicagoje konsuliariniame rajone. Norėdamas, kad palikimas tektų Juškos įpėdiniams, o ne sovietams, Generalinis konsulas Chicagoje, velionis Petras Daužvardis, susižinojo su Lietuvoje gyvenančiu mirusiojo sūnum ir pakvietė jį atvykti į Ameriką arba į bet kurią laisvojo pasaulio šalį atsiimti tėvo palikimą. Sūnus atsakęs, kad jis į Ameriką atvykti negalįs, bet galėtų nuvykti į Švediją. Konsulas sutiko jam palikimą pervesti į Švediją. Jis čia atvyko su Maskvos Injurkolegijos agentūros Vilniuje tarnautoja Genovaite Valinskiene (nepranešęs apie jos "globą" konsului). Švedijoje, Vilius Juška pasirašė pakvitavimą, kad palikimo tiek tai dolerių gaves, o po to su Valinskiene grįžo į okupuotą Lietuvą.

— Ar manote, kad Juška iam priklausomų dolerių į rankas negavo?

— Tikrai ne. Tam ir buvo su juo atsiusta Valinskienė, kad gaves dolerius įpėdinis nenutartų nukeliaunti į Amerika ar kur kitur.

— Ar žinote bent vieną atsitikimą, kur okupantas, paėmęs palikimo dolerius, įpėdiniui nieko neduotų?

— Žinau, štai jis: 1967 m. balandžio 7 d., Paterson, N. J., mirė Nikodemas Amfaravičius-Anforovich. Jis paliko keloilika tūkstančių dolerių, bet nepaliko nei testamento, nei artimų šeimos narių. Apmokėjus laidotuvių ir kitas išlaidas, įpėdiniams Lietuvoje liko $10.899.07. Injurkolegijos advokatas, neva atstovaujas "vienintėlę mirusiojo įpėdinę" Antaniną Stasio dukrą, Anforovich - Anparavičiūtę, jos vardu Maskvoje surašė "The Release and Refunding Bond to Administrator", kurį tariamoji įpėdinė pasirašė Amerikos Konsulo akivaizdoje. Ji taipgi indorsavo jos vardu 1967 m. rugpiūčio 15 d., išrašytą čekį sumoje $10,655.07, lyg tai ji tuos pinigus būtų gavusi. Injurkolegija nutylėjo, kad Sibire ištrėmime gyvena tikra Amfaravičiaus sesuo Michalina Gečiauskienė. Po dešimties metų, grįžusi iš Sibiro tremties, Gečiauskienė pradėjo rašyti laiškus broliui, Nikodemui. Atsiliepė giminės iš Amerikos, kad brolis jau miręs ir kad jo palikimą kaž kas pasiėmė. Gečiauskienė parašė giminėms, kad ji jokio pilikimo nėra gavusi. Giminės kreipėsi į Lietuvos generalinį konsulą New Yorke. Pavedėjau reikalą ištirti advokatui. Išaiškėjo, kad Maskvos Injurkolegija palikimą yra paėmusi, bet teisėtai įpėdinei, seseriai Michalinai Gečiauskinei jo neišmokėjusi. Mano advokatai trina rankas, kad šį kartą Injurkolegija bus pašokdinta už palikimo pasisavinimą... Bet, vos pajudinus bylą, pradėjo plaukti giminėms iš Gečiauskienės aliar muojantys laiškai: Brangėji, ačiū už jūsų pastangas, bet toliau nieko nedarykite, palikimą gausiu... Daviau parėdymą advokatams bylą nutraukti, nes kiltų pavojus, kad senutė "už tarybinės santvarkos šmeižimą" dar kartą atsidurtų Sibire.

— Ką galėtumėt pasakyti apie teisėjus ir advokatus, kurie, anot Vaintraubo, patys nuvežė dolerius į Lietuvą ir išdalino įpėdiniams?

— Dolerių ar kitos kokios svetimos valiutos okupuotoje Lietuvoje niekas negali imti nei pas save laikyti. Nusikaltę labai griežtai baudžiami. Beje, Vaintraubas rašo apie Hartfordo teisėją James Kinsella, kuris lankęsis Lietuvoje ir įsitikinęs, kad įpėdiniai palikimus gauna. Įdomus sutapimas — kaip tik šią savaitę gavau to teisėjo pranešimą apie vieno lietuvio polikimą. Jis teisėjas būtų įsitikinęs, kad įpėdiniai Lietuvoje palikimus gauna, tai vargiai jis bekviestų Lietuvos konsulą tuos įpėdinius atstovauti...

— Ar teisingas Vaintraubo perduotas Injurkolegijos tarnautojos Valinskienės tvirtinimas, kad "Palikimas, atitekęs mūsų krašto gyventojam, yra visiškoje jų žinioje?"

— Jeigu taip būtų, tai Vaintraubui nereikėtų laikraščiuose rašyti ilgų ir klaidinančių aiškinimų. Visame civilizuotame pasaulyje ta teisė yra savaime suprantama ir jos aiškinti nereikia.

— Ką galėtumėt patarti asmenims, turintiems šeimos narių ir giminių Lietuvoje?

— Kiekvienas asmuo, turįs šeimos narius Lietuvoje, turėtų surašyti testamentą, kad prie jo palikimo negalėtų prisilaikyti Rusijos interesus atstovaujantys advokatai ir jų agentai. Jei palikimas stambokas, tai testamentas turėtų būti kaip surašytas, kad tik dalis turto tektų įpėdiniam Lietuvoje, o kita dalis nueitų už Lietuvos laisvę kovojančioms organizacijoms ir lietuvių kultūrinėms institucijoms laisvajame pasaulyje. E.

Red. prierašas: Iš savo pusės mes rekomenduotume savo tautiečiams įsigyti vienintelę lietuvių kalba parašyta leidinį teis. Prano Šulo su paaiškinimais ir angliškomis formomis, tai "Kaip Sudaryti Testamentą" gaunama Sandaros administracijoje. f.

★

Diena vakaru giriasi.

LIAUDIES DAINA

Pas močiutę augom ..
Dvi jaunos seselės.
Dirbom lauke ir daržely,
Buvom audėjėlės.

O kai mudvi audėm
Drobeles ploniausias,
Kaiminkėlės tik gėrėjos,
O berneliai šlaušės.

Ko gi mums paisyti
Tų šelmių bernelių.
Nemainytum jų desėtko
Ant vienų staklelių.
O jei būt bernelis,
Kurį pamylėčiau,
Tam gražiausių audinėlių
Skirti negailėčiau.

VAK. VOKIETIJA

JAV doleris ir vėl pradėjo paskutiniu laiku kilti į viršų.

Dabar jau kainuoja MD. 2,65. Atrado, kad JAV infliacija turėtų mažėti ir ten ūkinis gyvenimas gerėti., nes kitų atvejų dolerio kursas nekiltų. Gal doleris kyla dėl naftos krizės, kuri pramonines šalis tiesiog lenkia prie katastrofos.

Pvz., ir Fed. Vokietijos pramonė 50 proc. priklauso nuo naftos, o jeigu arabai dar daugiau pradės spausti naftos tiekimą., tuomet tikrai kad gali iškilti rimta krizė ir net katastrofa.

Neseniai vokiečių spauda rašė, kad valdžia davė įsakymą tuojau sustabdyti svetimšalių darbininkų verbavimą į Fed. Vokietiją, kaadngi ir taip reiškiasi jau nedarbas. Anksčiau išmetė milijonines sumas markių niekams, kada niekad neatėjo galvon, kad reikalinga statytis atomines jėgaines dėl energijos gavimo, eventualios naftos krizės atveju.

Anglių kasyklos buvo iki pačio minimumo sumažintos.

Dabar norima ir vėl daugiau anglių iškasti ir pateikti pramonei bei krašto ūkiui, bet taip greitai viskas neina, o energijos jau šiandien visus stokojama.

Nuo lapkričio 25 d. Fed. Vokietijoje buvo sulaikytas privačių auto mašinų judėjimas Keliai ir miestai buvo kaip išluoti nuo automobilių. Važinėjo tik taksi ir miesto susisiekimo autobusai bei tarnybinės auto mašinos. Tas bus dar šiais metais toki pat sekantys trys sekmadieniais. Bet ar ką tas daug padės, tuo tarpu dar nežinoma.

Yra jau atspausdintos ir kortelės dėl benzino pirkimo, bet nuo tarpu dar neįvestos į gyvenimą.

Žiema stovi prieš akis, o kek yra pristatytų naujų namų, kurie yra apšildomi su alyva. Ir į senus namus žmonės vesdavosi centralinius alyvos apšildymus, kadangi taip buvo pigiausia apsildyti butą.

Anglims, dujoms ir elektra buvo brangiau apšildymas butų, kaip su alyva. Atrodo, tai tvirčiausias ginklas, kuris ir atomą nuneša.

Pramoningos šalys netekusios naftos, gali susilaukti didžiausios katastrofos — nedarbo ir visiško ūkinio pairimo.

Luebeck, V. Vokietija — J. Pyragas J.

IŠ KANADOS

Valkata 70-tą kartų įsilaužė į vienuolyną

Otawa, Kanada. — Daniel O'Connel, 62 metų amžiaus, valkata, buvo nuteistas septyniasdešimtą kartą už įsilaužimą į Domininkonų vienuolyną.

Teisėjas nuteisė jį 8-niems mėnesiams kalėjimo, kur jis turės užvėją ir maistą per visą žiemą.

Policija negali išaiškinti, ko dėl šis valkata briaunasi į vienuolyną.

Gyvenimiški Patarimai

Moterys turi geresnį regėjimą, negu vyrai

Vyras paprastai sumirksi kiekvieną 2.7 sekundę, o moters akis sumirksi tik kartą per 4 sekundes.

Mirksėjimo metu akis trim dešimtosioms sekundės būna uždaryta.

Tuo būdu moterys dėl retesnio natūralaus sumirksėjimo pamato daugiau, negu vyrai.

SANDARA

Dievo Karalystės Žinios

ŽMOGAUS AMŽINAS LIKIMAS

Tęsinys 5.

Dievas pasakė per Pranašą, mano žodis iš burnos išėjęs neturi sugrįžti tuščias, jam turi sekties ant ko aš jį siunčiu. (Izajo, 55:11).

Ir štai ateis ta diena Dievas kalba par Pranašą sakydamas, Visi pažins mane didi ir maži, nereikės sakyti Pažink savo Viešpatį (Jeremija, 33:34).

Ir vėl skaitom (Jzaja, 35:10) ten sako tėp. Išgelbėtojai visi žmonės Viešpaties Dievo sugrįš į Zioną, į Dievo karalystę), visi pareis Giesmėmis ir amžina linksmybe, ir džiaugsmas bus ant jų galvų, visi dūsavimai ir skausmai atstos nuo jų.

Čia jau klaba apie Dievo Karalystę, kada bus įsteigta pilnoj prasmėje ant žemės, kur prašėm ir tebeprašom. Ateik tavo Karalyste ir būk Valia Tavo, kaip danguje, taip ir ant žemės.

Mūsų pirmieji Tėvai Adomas ir Jėva gyveno Rojuje labai trumpai, po Ištrėmimo iš Rojaus, jiems gimė sūnai, ir dukterys. Adomo pasmarkoj, ir jie turėjo vargti, kentėti, kovoti su visokioms ligoms, ašarose ir baimėje. Adomas išvargęs per 930. Metų ir numirė, ir jo visa giminija turi mirti dar po šiai dienai.

Bet atėjties Viltis visai žmonijai yra Garbinga, ir Šviesi dėl Išganymo, ir amžino gyvenimo čia ant žemės Dievo Karalystėje.

Žmonėms nebereikės berūpinties apie mirtį, apie laidotuves, nes Mirtis bus sunaikinta amžinai per Jėzų Kristų.

Todėl džiaukimės mieli, ir būkime dėkingi Dievui, už tokius brangius pažadus, kur teikia žmogui pilną Viltį atsekti amžiną gyvenimą čia ant žemės, uėlaikant tos Naujosios Sandaros įsakymus galės gyventi amžinai. Nes Jėzus yra pasakęs (Jono, Ev. 7:51). Iš tiesos sakau jums, kas užlaikys mano žodžius, tas bus gyvas per Amžius.

Mieli Lietuviai, kurie skaitote šias linksmas žinias apie Dievo Karalystės įsteigimą ant žemės, esant prašomi parašyti mums laiškutį, Lietuviškai ar Angliškai. Kaip jums patinka skaityti tokie aprašymai. Mes būsim jums labai dėkingi už pranešimą mums.

(Temos Užbaiga

Kas įdomaujates apie Tiesą, mes prisiųsim veltui knygelių.
Kreipkitės šiuo adresu:
Lithuanian Bible Students
212 E. 3rd Street,
Spring Valley, Ill. 61362

Ganyk akis ir vilko nematydamas.

Stiklas saldaus vyno reikalauja dviejų valandų skambinimo pianinu.

Open Sunday 12-5, 5401 So. Chrisiana Ave. By owner lovely 6 rm. brick 3 zdrms, 2 car gar. Hubbard or new curie Hig School. St. Gall's, gas ht. $23,900. 776-1938.

Household Help

HOUSEKEEPER
Live in. Lite housekeeping and care for 2 school age children. Own room & board. Hinsdale area. Call after 6 P.M. or weekends. 323-0527

Male and Female Help

DENNY'S is now hiring all shifts. full time Dishwoshers, waitresses, busboys. Better than average pay, hospit., profit sharing, free meals. Apply in person 7737 Kingery Hghwy., Willowbrook, Ill. See Mr. Adamo.

Real Estate

BY OWNER —2, story brk. bldg. Store front. 5 rm. liv., quar. in rear, 24x24' gar., 2 lots. $17,500—ofr. CASH. Choisee Loc., Immed. Poss., Other interest, Call 425-4779 Eves.

Help wanted

CUSTODIANS
Full Time Nights, Start 10 p.m. Immediate Employment for Westmont— Willowbrook Area.
735-4440

Business Opp.

GRILL across from Bogan High. Owner selling due to illness.
Nice oppty., for couple. 9,500.00.
925-7266 bet. 6 & 9 p. m.

Real Estate

BY OWNER—GENERAL & ARCHER. Corner location, 2 bdrm. 5 rm. block Bungalow, full bsmt. & attic, Separate 4 rm. bse. Income. Immed. Poss. 23,900. PO 7-9322

Real Estate

Clarendon Hills by Owner— white brick ,4 bdrm., 2 bath, liv.-dining rm., kit., fam rm., paneled rec rm.-bmt with wet bar, air sond., fenced back yard, newly dec. Leaving state. $62,500. 325-4046.

Didelis skirtumas

Autobusas sausakimšai pripildytas važiuojančių.

Vienas iš keleivių stumdosi ir koliojasi:

— Neįmanoma, kaip sardinkos!

— Tiesa, — atsiliepia vietas keleivis, — tačiau sardinkos neprasižioja ir nemindokitiems kojų!

J. Am. Valstybių prekybinis laivynas, didžiausias pasaulyje, turi daugiau kaip 31 milijoną tonų.

5¼% HIGHRRATES 7½%
PER ANNUM PAID QUARTERLY AT PER ANNUM
PASSBOOK ACCOUNTSN BRIGHTON 4 year min. certificates $,5000 or more

FEDERAL SAVINGS AND LOAN ASSOCIATION

INSURED UP TO $20,000 FEDERAL SAVINGS AND LOAN INSURANCE CORPORATION

FEDERAL HOME LOAN BANK SYSTEM MEMBER

6¾% PER ANNUM $5000 or more minumum 30 months

4071 ARCHER AVENUE
CHICAGO, ILLINOIS 60632
TEL.: LA 3-8248
(West of California Ave.)

6½% PER ANNUM $5000 or more 2 year min.

Kas Naujo Chicagoje

Ir mūsų lietuviškose apylinkėse

EGLUTĖS PROGRAMA MOKSLO MUZIEJUJE

Kaip praeitais, taip ir šiais metais Pramonės ir Mokslo Muziejuje bus įrengta lietuviška Kalėdų eglutė, kurią paruoš grupė moterų, žinomų, kaip "Eglyno Snieguolės".

Kafeterijoje bus pateiktos lietuviškos vaišės.

Lietuviška meno programa yra rengiama šešt., gruodžio 8 d., 7:30 v. v.

GAVO LAIŠKĄ IŠ PIETŲ AŠIGALIO

Ltn. Aras Dailidė šiuo metu esąs Amerikos karinėj bazėj, moksliniam skyriuj, kur daro įvairius tyrinėjimus.

Savo laiške tėveliams M. ir Z. Dailidėms jis rašo, kad šiuo metu darbo yra iki valiai ir tenka dirbti sykiais ir daugiau 20 valandų. Valandų skirtumas nuo Chicagos 20 valandų ir atstumas 12,000 mylių. Jis su savo sužadėtinę Ramune Stravinskaite kalbėjosi telefonu, bet satelito pagalba, kur aiškumas nėra toks geras, susikalbėti galima.

TURĖJO PASISEKIMĄ

Lyons, Ill., miesto bibliotekoje ilgesnį laiką vyko dail. Onos Kronienės darbų paroda. Buvo išstačiusi 20 meno darbų, iš kurių trešdalis buvo nupirkti.

Jos darbai maloniai perkami ir randa net kitataučių namuose vietos pasipuošti. Sėkmės mielai Onutei! J. V.

HUMBOLD PARKO LIETUVIŲ KLUBO

narių susirinkimas įvyko: lapkričio mėn. 21 d. 1973 metais, Almina Simons svetainėje.

Klubo narių pageidavo ir nutarė, kad gruodžio mėn. ir sausio mėn. nešaukti susirinkimų. Preižastis šaltas ir blogas oras.

Sekantis susirinkimas įvyks vasario mėn. 20 d. 1974 met.

Taip pat nutarė švenčių proga paskirti auką Sandarai ir Naujienoms.

—Frank Prūsis

DĖL DĖDĖS LIGOS NEMINĖJO GIMTADIENIO

★

Šiais metais žinomas veikėjas Edmundas Vengianskas dėl dėdės ligos, neminėjo ir savo gimtadienio. Jam kiek su sveikus, tai žada paminėti vėliau.

P-nai Vengianskai turi žiemai įsirengę vasarnamį prie Fax Lake ežero, apie 70 mylių. Jiedu — Bronė ir Edmundas į savaitę kelis kartus nuvažiuoja.

PRALEIDO TRIS SAVAITES WASHINGTONE, D.C.

Mjr. Kęstutis Dailidė, keleta metų praleidęs Italijoj Amerikos karo bazėje, prieš kiek laiko grįžo į Chicagą. Apsistojo pas tėvelius Marytę ir Zigmą Dailidžius, Brookfield, Ill. Tarnybos reikalais tris savaites praleido Washnigtone, D. C.

PEDAGOGINIO LIT. INSTITUTO AKTAS ŠEŠTADIENĮ, GRUODŽIO 8 D.

Pedagoginio Lituanistinio Institutą baigusių išleistuvės įvyks šį šeštadienį, gruodžio 8 d., 7 val. vak. Jaunimo centro didžioje salėje.

Šių išleistuvių metu bus pasitinkamas naujausias šio instituto leidinys, prof. dr. Prano Skardžiaus "Lietuviški tarptautinių žodžių atitinkmenys', o JAV LB Švietimo Tarybos atstovas įteiks vienam baigusių šių metų "Švietimo premiją".

Institutui vadovauja lituanistas Aleksandras Dundulis.

TARNYBOS DARBAIS FLORIDOJE

Jau trečia savaitė žymusis gėlininkas Liūdas Kronas išvykęs Miami, Floridon, kur jo įmonė Chicagoje vadovaujama turi čia įsteigus skyrių.

Jis čia daro įvairius įrengimus bei bandymus tą skyrių plėsti. Šios savaitės pabaigoje grįžta Chicagoje.

★

PARDUODAMAS NAMĄS BROOKLYN, N. Y.

Mūrinis, 4 aukštų NAMAS buv. Balfo patalpos, 105 Grand St., Brooklyn, N. Y. Pirmas aukštas tinka ofisui-krautuvei, 3 butai po 4 kambarius, išnuomuoti. Šildymas alyva. Pirmenybė lietuviams pirkėjams. Teirautis Balfo Centre Chicagoje, 2606 W. 63 St., tel. 312—776-7582.

TRUMPOS ŽINIOS

Juozas Končius, ilgametis Sandaros rėmėjas, įteikė 10 dol. auką spaudai paremti. Labai dėkojame.

Helen Urnežienė, gyv. Bridgeporte, sumokėdamas prenumeratą, įteikė dar ir auką Sandarai paremti, nors pati neseniai tapo našlė.

Ilgametis mūsų veikėjas Jonas Vaišvila savo gimtadienį celebruos gruodžio 7 d.

Juliui Klimui, gyv. Fond Du lac, Wis., sūnus Jonas užsakė savo tėveliui Sandarą. Tai gražus paprotys.

Geras mūsų tautietis Dominik Sebastian, gyv. LaGrange, Ill., nuvyko į LaGrange Community ligoninę patikrinti sveikatą. JJo kamb nr. 1054. Jis mano, kad ligoninėje jam teks išbūt porą savaičių.

Gera mūsų kaiminka p-nia Joanna Wodman-Želvis, 3251 S. Green St., savo gimtadienį atžymėjo lapkr. 29.

P-nia L. Machenskas, 6626 S. Artesian Ave., sumokėdama Sandaros prenumeratą, pridėjo dar ir auką.

Suvalkiečių narių sueiga įvyks gruodžio 28 d., o **šokių vakaras, šešt., gruodžio 8 d.** 7 val. vakare Holyywood salėje, 2417 W. 43 St. Gros J. Joniko orkestras (sk.)

Suteikė Auką „Sandaros" Fondui

Pastaromis dienomis Sandaros laikraščio fondui įteikė savo auką sekantieji geri mūsų tautiečiai ir tautietės

Peter Dimgaila, Union Pier, Mich...	$8.00
Frank ir Gene Prūsis, Calumet City, Ill.	5.00
Jonas Miceika, Chgo	5.00
Dr. Peter Atkočiūnas, Cicero, Ill.	4.00
Helen Urnežius, Chgo	3.00
Mrs. L.Machenskas,Chgo	3.00

Po $1.00:

Frances Wertelka, Chgo
Marija Vizgaitis, Chgo
Vytautas Vilniskaitis, Chgo.

SĖKMINGA ALTO SKYRIAUS VEIKLA KENOSHA, WIS.

★

Kenoshos Alto skyriaus valdyba, šiuo metu sudaro: Z. Lukauskas, pirm., J. Kasputis, vicepirm., St. Valaitis, kas. ir Vl. Skirmuntas, sekr.

Praėjusį Chicagoje Alto atstovų suvažiavimą, skyrius pasveikino ir pasiuntė auką — $50.00 jo reikalams..

Skyrius jau ruošiasi ir Vasario 16, Lietuvos Nepriklausomybės paskelbimo sukakti paminėti. S.

Geruoju visados galima daugiau laimėti.

Indijoje ir Arabijoje įėjus į kieno nors namus, nenuimama skrybėlė, nes tai būtų negarbė.

Kaip stovi, taip brangus.

ANKSTYVA ŠV. KALĖDŲ PUOTA SURENGTA PAS ADELĘ ZUNAS

Gruodžio 3 d. ponia Adelė Zunas — Balzeko Muziejaus Liet Kultūros Moterų Veneto pirmininkė susikvietė veneto valdybą į savo puošnius namus, Evanstone.

Pas ją jau žydi Kalėdų gėlės — Chrizantemos — vazonuose, kambariai išpuošti eglaičių žalumynais, žvakėmis bei įvairiais ornamentais. Sutikom Adelę šventiškai pasipuošusią, kaip ir sezono ornamentą — gražioj gėlėtoj suknelėj su malonia ir džiaugsminga šypsena.

Pirmiausia ji papuošė mus visas su Hawajų įvairiaspalviais vainikais, ir pakvietė prie raudono vyno ir labai skoningai prirengtų pietų.

Prie pietų stalo buvo parengti du pyragai. Vienu pasveikinta ponia Vincentė Radvilienė su gimtadieniu. Vincentė užpūtusi žvakutes prisipažio šiandien švenčianti 70-tą gimtadienį. Gi ponia Emilija Balzekienė pasveikinta "auksine sukaktimi".

Po to žaidėm bingo ir kivos laimėjom gražiausių mūsų prezidentės surinktų dovanų.

Ponia Zunas pasveikino mus su artėjančiomis šventėmis palinkėdama jas linksmai ir nuotaikingai sutikti ir praleisti.

Atsidėkodamos ir mes jai iteikėm "Auksine Charm" su jos gimtadienio akmenėliu.

Širdinga padėka mielai Adelei . . .

Linksmiausiu švenčių, geriausios sveikatėlės.

Laimužės visados! . . .

—Teodoras Kuzienė

CRAFTSMEN'S KLUBO SUSIRINKIMAS

Lietuvių Craftmen's Klubo mėnesinis susirinkimas, kaip ir paprastai, bus laikomas Giro "Draugiškoj Svetainėj", 2548 W. 69th Str. sekmadienį, gruodėlo 9 d. 11 v. r.

Šis bus metinis susirinkimas ir rinkimas naujos 1974 metams valdybos. Praeiti metai buvo labai sėkmingi po vadovyste gabaus prezidento Anthony Chapas.

Kadangi prezidentas renkamas tik dėl vienerių metų, tai šis susirinkimas turės išrinkti naują prezidentą ir kitą valdybą. Prezidentu numatoma išrinkti jauną, energingą ir gabų Matt Batus, kuris yra buvęs Azure Lodge Masteriu ir raštininku, ir yra pripratęs gabiai ir ištikimai tarnauti bile kokioje organizacijoje.

W. B. Sebastian

NAŠLIUKIŲ-KŲ KLUBO

balius įvyko lapkričio 24 d. Hollywood In svetainėje; susirinko daug svečių ir klubo narių, kurie linksminos, uliavojo ir šoko prie Jurgio Joniko orkestro. Komisijoj buvo M. Nebereza, A. Deikus ir J. Jonikas Darbininkai, kurie patarnavo viešinoms ir svečiams buvo — A. Daunis, Šulca, R. Šiukas, B. Vilkas, N. Skinulis, J. Apanavičienė, R. Didžgalvienė, T. Anglis ir Rį Rudauskas. Svetainė buvo išpuošta gražiai prie staliukų švietė moderniškos lempos ir figuravo kitos lempos. Svečiai grupėmis susėdę vaišinosi ir mezgė įvairias kalbas. Jaunimas ir senimas puikiai, gražias balsais traukė liaudies daineles.

Kadangi buvo daug vertingų dovanų, tai komisija su našliukų pirm. Nebereza gražiai pravedė laimėjimų dovanėlių paskirstymą ir darė gražų įvairumą tarp besilinksminančių svečių. Našliukių balius pavyko ir visiems patiko.

—Koresp.

SANDARA TINKAMĄ IR NAUDINGA DOVANA KALĖDŲ ŠVENTĖSE

Norėdami suteikti Kalėdų šventėse savo artimiausiam ar pažįstamam gražią ir naudinga, dovaną užprenumeruokite jiems Sandarą, kuri juos lankys ištisus metus.

Taip pasielgdami Jūs paremsite lietuvišką spaudą, kuri reikalinga Jūsų paramos.

Kai du stos, visados daugiau padarys.

Randa rankai nelygu.

GRAŽIAI ATŽYMĖTAS JUOZO ASCILOS 85-TAS GIMTADIENIS

★

Juozui Ascillai minint 85-tą gimtadienį, jo duktė Ema Petraitienė sukvietė visus gimines į Onos Bruzgulienės užeigą, kur buvo paruošti puikūs pietūs ir visi buvo gražiai pavaišinti.

Juozas Ascilla iš pat jaunystės aktyviai reiškėsi lietuviškose organizacijose, dainavo Biturės ir vyrų choruose; ilgametis Naujienų ir Sandaros skaitytojas ir rėmėjas; visuomet lankosi jų parengimuose. Nors sveikata dabar jau nėra perdaug stipri, bet Juozas nepasiduoda, laikosi seno įpročio; visuomet gražiai apsirėdęs, nepasiduoda, kad metų našta jį paveiktų. Net ir jo gimtadienio dieną, nesinorėjo skaityti iki 85, nes taip jis neatrodė.

Vaišėse dalyvavo: jo duktė Ema ir žentas Antanas Petraičiai, anūkė Pamėla su vyru, anūkas Petrukas, Petraičių sūnus, kuris kartu su seneliu taip pat paminėjo savo 13 gimtadieni; abiem buvo sugiedota "Ilgiausiu metų' Be to buvo brolio Vinco duktė, Lijonajos vyras Frankis Miroškai, sesers sūnus Vincas Junkaitis ir pusseserė Helen, jos vyras Klemensas Čižauskai

Skaniai pasivaišinę, visi linkėjo Juozui Ascilai sulaukti šimto metelių, o anūkėliui, kad užaugtų didelis vyras ir būtų geras lietuvis, toks, kaip jo senelis. H. Č.

MIAMI, FLA.

Lapkričio 22 dieną mirė

JUOZAS M. NEVIS

sulaukęs 80 metų amžiaus.

Reiškiame gilią užuojautą jo sūnui RICHARD ir jo šeimai, puseserei ONAI STASIULIENEI ir jos vyrui LEO.

Vincas ir Jadviga Yankus

Laidotuvių Direktoriai

MAŽEIKA & EVANS

6845 SO. WESTERN AVE.

TRYS MODERNIŠKOS AIR-CONDITIONED KOPLYČIOS

MAŠINOMS VIETA

REpublic 7-8600 REpublic 7-8601

CONTINENTAL RESTAURANT

IR

DELIKATESSEN MAISTO PRODUKTAI

Paruošiam ir pristatom maistą pramogoms, vestuvėms, banketams ir pan.

JONAS IR GENOVAITĖ MALIORIAI Savininkai

3139 So. Halsted Street, Chicago, Illinois 60608

Tel.: 842-9559

Praktiška Mašina Bulvėms Tarkuoti

TINKA VALGYKLOMS IR PRIVATIEMS NAMAMS

Ši Mechaniška Tarka Yra Mano Paties Pagaminta.

+ Gerai atlieka darbą
+ Lengva Operuoti
+ Nebrangiai Kainuoja

102 SPRINGS STREET

WILLOW SPRINGS. ILL.

Viktoras J. Schults (Šukys)

DĖL INFORMACIJŲ, PAŠAUKITE TERMINAL 9-6823

COSMOS PARCELS EXPRESS CORP.

MARQUETTE GIFT PARCELS SERVICE

3333 So. Halsted St., Chicago, Ill. 60608.—Tel. 254-3320

2501 W. 69th St., Chicago, Ill. 60629. — Tel. WA 5-2737

Įvairių prekių pasirinkimas, automobiliai, motociklai, šaldytuvai, maistas, doleriniai Certifikatai.

V. VALANTINAS

Patarnauju Naujų Pirkime Ir Pardavime, Apdraudų Agentūra, Išrašomos Visų Rūšių Apdraudos

BELL REAL ESTATE

Juozas Bacevičius

6455 So. Kedzie St., Chicago, Ill. 60629 Telef. 778-2233

Įstaiga veikia: nuo 9 iki 8 val. vak. kasdieną. Šeštad. ir sekm. nuo 9 iki 4 val. p. p.

MOVING MOVING

PERKRAUSTYMAS IŠ ARTI IR TOLI

Ilgų metų patyrimas - Pigus sąžiningas patarnavimas. Nauji dideli sunkvežimiai — Patobulinti perkraustymui įrankiai. Kaip patys sunkvežimiai, taip ir jūsų perkraustomi baldai YRA APDRAUSTI — INŠIURINTI.

ALBINAS NAUJOKAIS

22 WEST 69th STREET, CHICAGO ILL. 60626

Telefonas: WAlbrook 5-9209

LAIDOTUVIŲ DIREKTORIAI

Lietuvių Laidotuvių Direktorių Asociacijos Nariai

PETRAS BIELIŪNAS

4348 S. CALIFORNIA AVE. Tel. LAfayette 3-3572

POVILAS J. RIDIKAS

3354 S. HALSTED STREET Tel. YArds 7-1910

STEPONAS C. LACK IR SŪNŪS

(LACKAWICZ)

2424 W. 69th STREET Tel. REpublic 7-1213

2314 W. 23rd PLACE Tel. VIrginia 7-6672

11028 SOUTHWEST HIGHWAY, Palos Hills, Ill. 974-4410

ANTANAS M. PHILLIPS

3307 S. LITUANICA AVE. Tel. YArds 7-3401

JURGIS F. RUDMIN

3319 S. LITUANICA AVE. Tel. YArds 7-1138, 1139

VASAITIS - BUTKUS

1446 S. 50th AVE., CICERO, ILL. Tel. OLympic 2-1003

TURIME KOPLYČIAS VISOSE MIESTO DALYSE

Jums Tinkamiausiai Galės Patarnauti

NORMAN BURŠTEINAS, kailių kraitūvė ir siuvykla.

Priima užsakymus naujiems ir pataiso ir persiuva senus. Toj srity dirbo Kaune, o nuo 1950 m. Chicagoj. Jis aprengs jus lietuviams tinkamu skoniu ir jo patarnavimu būsit patenkinti. Priima kailius valymui ir apsaugai.

185 North Wabash Ave., telef. 263-5826 ir buto 677-8489

PASSBOOK SAVINGS...

the best way to save regularly!

5 1/4 % a year

OUR SAVINGS CERTIFICATES

EARN UP TO 7 1/2%

see us for HOME financing.

AT OUR LOW RATES

WITH REPAYMENT TO FIT YOUR INCOME...

INSURED

Mutual Federal Savings and Loan

2212 WEST CERMAK ROAD CHICAGO, ILLINOIS 60608

PETER KAZANAUSKAS, President Tel.: 847-7747

HOURS: Mon.Tue.Fri.9-4 Thur.9-8 Sat. 9-1

69 YEARS SERVING CHICAGOLAND