SANDARA

THE LEAGUE

LITHUANIAN NEWSPAPER

SANDARA
Published by the
Lithuanian National League
of America
Consisting of 100 Branches Located
in All Principal Cities of the
UNITED STATES
840 W. 33rd St., Chicago, Ill.
Telephone: YArds 7-4789

Price 10 c. PENKTADIENIS, SAUSIO – JANUARY 18, 1974 Nr. 3

BRUOŽAI

REIKALAUJA REFERENDUMO DĖL LIETUVOS ATSISKYRIMO NUO SOVIEŲ SĄJUNGOS

★

Neseniai "ABN Coresponence" Muenchene leidžiamame žurnale tilpo straipsnis apie Lietuvą: "Rezistencija ir suėmimai Lietuvoje", tarp kitko rašoma, kad protestuodamas prieš laisvės ušgniaužimą Lietuvoje, prieš pora metų poetas Egidijus Steponavičius per sipiovęs gyslas prie Vilniaus Lenino Mauzoliejaus priešais KGB štabą. Jis buvęs patalpintas į psichiatrinę ligoninę ir ten išlaikytas du mėnesius. Turėjęs išeit visą gydymo kursą su padidintomis aminarino dozėmis. Vėliau kaip psichiniai nesveikas, buvęs atiduotas šeimos globon. Neseniai E. Steponavičius pasiuntęs peticiją vyriausiems organams, reikalaudamas, kad būtų pravestas referendumas Lietuvos nuo Sovietų Sąjungos atskyrimo klausimus.

Komunistų Sąjungos nariai esą palankūs Lietuvos nepriklausomybei; 2 Lietuvos c.k. KP nariai buvę slaptai pašalinti iš komiteto, suimti ir išvežti nežinomon vieton.

Kaune 1972 m. demonstracijų metu buvęs toks plakatas: "Žydai atgavo laisvę, dabar mūsu eilė"; kitas plakatas raginęs Lietuvos jaunimą atsisakyti tarnauti Raudonoje Armijoje.

Specialioje psichiatrinėje klinikoje esąs uždarytas lietuvis skulptorius. Tai įvykę 18 mėnesių po jo susitikimo su JAV ambasados tarnautoju Maskvoje.

Skulptorius prašęs ambasados pagalbos jam išemigruoti į JAV pas savo motiną.

Nervų sistemą suardą vaistai surėję būti įšvirkti Simui Kudirkai.

Tačiau gydytojas atsisakęs tai padaryti ir vyriausias Vilniaus psichiatras dr. Gutmanas buvęs atleistas iš darbo. E.

★

JAV Kongreso narys Robert P. Hanrahan neseniai rašęs laiškus S. Kudirkos paleidimo iš sovietų kaceto laiškus J. T. Gen. Sekr. Kurt Waldheimui ir sovietų ambasadoriui A. Dobrininui; susitikes su keliais aukštais State Dep-to pareigūnais ir prašęs jų užtarimo S. Kudirkai. (E.)

LIBANAS PASKELBĖ ALIARMĄ

Libano dienraštis 'Al Ahar' užaliarmavo, kad valstybės sekretorius dr. Henry Kissinger išskubėjo į Artimuosius Rytus todėl, kad Washingtoną pasiekė signalai apie Egipto rengimasi spontaniškam puolimui Izraelio kariuomenės, esančios vakariniame Suezo kanalo krante.

Arabų spauda to klausimo nekomentuoja ir nepasako nei prieš, nei už.

Pagal tą žinią, Washingtonas perdavė tą ariarmą Jungtinių Tautų organizacijos sekretoriui dr. Kurt Waldheimui, kuris kreipėsi į Egipto ambasadorių prie Jungtinių Tautų Ismata Abdel Magaida apeliuodamas, kad Egiptas nuo tų užsimojimų susilikytų.

Apeliaciją įteikė Egipto prezidentui Anwar Sadatui dr. H. Kissingeris. Po susitikimo su J. A. Valstybių ambasadoriu Egipto užsienio reikalų ministeris Ismail Fahmi nuskrido į Assnanu, kur prezidentas buvo nuskridęs poilsiui.

DEPORTUOTI IR SUIMTI LEIDĖJAS ir KITI

Graikijos režiminė valdžia deportavo ir pasodino į kalėjimą Jaros saloje leidėją ateniškį Nicolas Psaroudakis ir aktorių Staros Parvas.

Toje saloje kalėjime jau yra 25 politlilnio režimo priešininkai, kurie buvo deportuoti

Jaras sala, esanti Egejos jūroje, turi šešias kvadratines mylias ploto ir nuo Romos imperijos laikų yra palitinių priešų deportacijos vieta.

LĖKTUVAS-- ROBOTAS

J. A. Valstybės turi lėktuvą - robotą su naujuausiais aparatais, kurie vairuoja lėktuvą be piloto.

Lėktuvas gali skristi 50,000 pėdų aukštyje 24 valandas, išvystydamas didesnį už garsą greitį.

KEISTAS GAMTOS REIŠKYS

Turkmenijoje yra keletas gilių sūrių ežerų nepaprastom savybėm, kad viršutinis vandens sluoksnis yra šaltas, o apatinis, net laike šalčių, yra nuolat šiltas -- 50 laipsnių Gelsijaus temperatūros (120 laip. Farenheito).

Mokslininkai negali to reiškinio išnarplioti.

Paprastai, vanduo viršuje yra šiltesnis negu apačioje.

Dezertyras nubaustas kalėjimu

Ft. Carson. Eilinis kareivis Richard Bucklin pabėgęs iš bazės Vokietijoje 1969 m. Šveciją, kurioje išbuvo keturis metus elektronikos darbininku, nuteistas penkiolika mėnesių kalėjimo. Dezertyras savanoriškai pasidavė Denvery karinei vadodybei.

Ištremtas buvęs Bolivijos prezientas

Buvęs Bolivijos prezidentas Victor Paz Estenssoro buvo valdžios areštuotas ir ištremtas į Paragvajų.

V. P. Estenssoro, 66 m. amž., buvo tris kartus Bolivijos prezidentu. Jis 1950 m. buvo pravedęs žemės ūkio reformą. Paskutiniu laiku buvo Krašto Revoluicinės partijos vadas ir pasireikšdavo aštria kritika prezidento Hugo Banzer karinės vadžios adresu.

BAKTERIJOS ĮGAVO IMUNITETĄ

Sifilio, šiltinės, maliarijos ligų bakterijos pasidarė atsparios antibiotikams, kaip penicilinui, ampicilinui, stretomicinui ir tetracikinui.

Medcina turės ieškoti naujų priemonių toms bakterijoms sunaikinti.

SAIGONO PASIŪLYMAS KOMUNISTAM

Saigono prezidentas Nguyen Van Thien pareiškė savo sumanymą nutraukimui -karinių veiksmų, jei komunistai sutiks su tuo pasiūlymu ir nutrauks karo veiksmus nuo sausio 28 d.

Taip pat Saigono atstovas jungtinei karinei komisijai pasakė, kad praėjus šešiems taikingiem mėnesiam bus galima toliau tęsti belaisvių apsikeitimą.

Naujas ambasadorius į Portugalją

Stuart Nash Scott pribuvo į Lisaboną, Portugaljioje užimti J. A. Valstybių ambasadoriaus vietą.

Toji vieta buvo beveik metus niekieno neužimta

Surasta Lindbergho auksinė taurė

Pasaulinio garso lakūnas Charles Lindbergh, kuris 1927 m. buvo perskridęs Atlantą iš New Yorko į Paryžių, buvo Anglijos apdovanotas auksine taure. Toji taurė buvo pavogta iš istorinio St. Louis muziejaus kartu su kitom lakūno ir jo žmonos brangenybėmis, kuriu vertė buvo įkainuota 25,000 dol.

Taurė ir brangenybės buvo surastos dėka anoniminio pranešimo policijai, kuriai buvo paaiškinta, kad pavogti daiktai yra prie įeinamųjų vaikų pataisos mokyklos durų.

Patobulinti širdies stimuliatoriai

Apie 60,000 J. A. Valstybių gyventojų naudoja širdies stimuliatorius, kuriais palaikomas reguliarus širdies darbas. Stimuliatoriai prijungti prie krūtinės ir sujungti su širdimi. To aparato baterijas reikia pakeisti kas 24 -- 28 mėnesius.

Dabar Geeral Electric firma paskelbė, kad pasisekė pagaminti bateriją, kuri veiks be pakeitimo dešimtį (10) metų. Naujas išradimas bus išleistas apyvarton už dviejų metų.

Tailande mažinamos JAV-bių bazės

J. A. Valstybės tyliai mažina Tailande aviacijos personalą. Šiuo laiku gris 3,700 lakūnų ir lėktuvų EB-66 divizijonas, buvęs elektroninių radarų nuslopintojų tarnyboje. Bet kautynių bazės liks ir toliau Tailande.

Ligi sekančios redukcijos dar bus bazėse 35,000 žmonių.

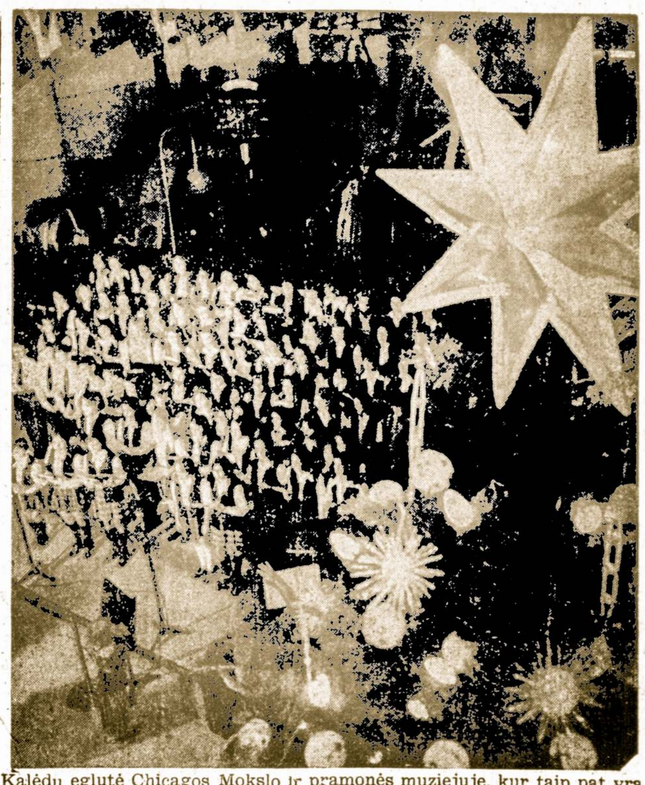

Kalėdų eglutė Chicagos Mokslo ir pramonės muziejuje, kur taip pat yra ir paskirų tautų Kalėdų eglutės ir kur kalėdiniame laikotarpy vyksta atskirų tautų pasirodymai "Christmas Around the World" vardu. Juos stebi ligi pusės milijono žmonių. Be lietuvių ten pasirodė dar 27 tautinės grupės.

Konferencija naftos krizės klausimu

Prezidentas Nixon sausio 9 d. užprašė šešių Europos valstybių atstovus, taip pat Kanados ir Japonijos būti vasario 11 d. ruošiamoje konferencijoje suradimui būdų pašalinimui naftos krizės.

Prezidentas Nixon pareiškė, kad trylika naftą turinčių valstybių artimuose rytuose, Afrikoje, lotynų Amerikoje ir Azijoje valstybių bus užprašytos tam pačiam tikslui vėliau.

Iš Pekino atšauktas JAV diplomatas

Pekine amerikiečių aukštesnio rango diplomatas Nicholas Platt, 37 m. amžiaus, atšauktas į Washingtoną už už mušimą savo automobiliu kinės mergaitės.

N. Platt pavežiodamas savo žmoną ir jos tėvus savo automobiliu, netikėtai pasipainiopus dviračiu važiuoančiai mergaitei, papuolusiai po automobiliu, nesuskubus sustoti ją už mušė.

Kinijos respublikos įstatymuose umatyta atšaukti užsienio iplomatus, įsipainiojusius į susisiekimo nelaimes.

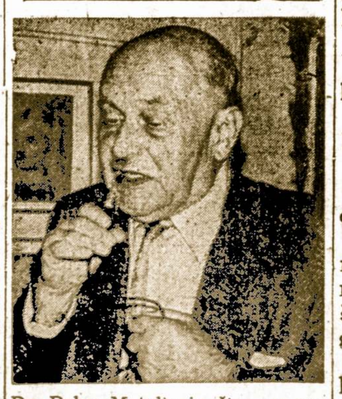

Dr. Balys Matulionis, žinomas gydytojas ir visuomenės veikėjas, kalba Lietuvio sodyboje Alvudo vakaronės metu. Nuotr. M. Nagio

Japonijoje tamsiau Dėl energijos krizės

Japonija daugiausia pallesta energijos krizės išleido taupymo potvarkį, kuris aptamsins visus miestus.

Pramonė gavo įsakymą sumažinti elektros srovės 15 procentų.

Uždrausta šviesti neonais bet kokias vietas ir kad nebūtų apšviestos reklamos. Miestai bus pustamsiai.

Prancūzijos ginklai už naftą

Pagal žiniąs iš Paryžiaus Prancūzija veda derybas su Saudi Arabija dėl mainų naftos į ginklus. Sutartis kol kas nepasirašyta.

Saudi Arabijos naftos pramonės ministerio pareiškimu, Prancūzija galės gauti 200 milijonų statinių benzino. Susitarimas bus pasirašytas, kai Prancūzijos užsienio reikalų ministeris Michael Jobert (Žober) apsilankys Saudi Arabijoj pabaigoj sausio mėn.

Paryžius žada duoti Saudi Arabijai ne tik ginklų, bet įrengs pramonės fabrikus ir teiks techniškas informacijas. Anglija taip pat susigundė tokiu bizniu su Saudi Arabija.

PAGDROBTĄ VAIKĄ NUŽUDĖ

Latewood, N. Y. Policija rado nužudytą Daniel Ebersole, 14 metų amžiaus, vaiką, kuris muštas ir miške buvo pririštas prie medžio dideliame šaltyje. Nežiūrint, kad pagrbbto vaiko tėvas davęs 15,000 dol. vaduotpinigių, vaikas buvo nužudytas.

Matomai žudikai vaikui buvo pažįstami. Suimti trys jaunuoliai.

PRANCŪZIJOJE "MARINES" MANEVRAI

PREZ. SADAT PLANUOA VALYMĄ

Egpto dienraštis 'Al Ahram' paskelbė, kad prezidentas Sadat planuoja valdžios valymą. Sadat nutarė pasitraukti iš daugiau laiko Artimųjų Rytų premjero posto, kad turėtų klausimam derėtis.

DR. HENRY KISSINGERIS ARTIMUOSE RYTUOSE

J. A. Valstybių sekretorius dr. Henry Kissingeris po dviejų konferencijų su Izraelio vadovybe sausio 14 d. buvo nuskridęs į Egiptą painformuoti prez. Sadatą, kad Izraelis sutinka atitraukti savo kariuomenę iš kanalo zonos, nereikalaudamas Egipto kariuomenės atitraukimo iš dabartinių pozicijų.

Po konferencijos su prez. Anwar Sadatu, dr. Kissinger turėjo pasitarimą su Egipto užsienio reikalų ministeriu Ismal Fahmi, Egiptas tuo klausimu dr. Kissingeriui nieko dar nepasakė.

Po apsilankymo Egipte, dr. Kissingeris grįžo dar į Izraelį išdėstyti savo patyrimui Egipte.

TUNISO IR LIBIJOS FEDERACIJA

Sausio 12 d. Tuniso prezidentas Habit Bourguiba, 70 m. amž., pasirašė su karingu Libijos diktatorium Moamar Khadafy susitarimų sudarymui Tuniso ir Libijos valstybių federacijos, kurioje būtų sudarytas vienas valstybės organizmas pagal vieną konstituciją su vienu prezidentu, viena abiem valstybėm vėliava ir vienalyte kariuomene.

Artimiausiu laiku turi būti pravestas abiejose valstybėse referendumas išaiškinimui ar gyventojai sutinka su savo vadų projektu.

Tų valstybių federacijos planą kritikuja kiti arabų kraštai.

ANGLIJOJE BUVO SMARKI AUDRA

Pietinėje Anglioje buvo smarki žiemos audra, pasireiškusi galingais viesulais ir potviniais.

Daugelis medžių buvo išversti su šaknimis.

Anglescea kaime 80 procentų stogų buvo nuplėšyti ir nutraukti elektros laidai.

NAUJAS IŠRADIMAS JAPONIJOJE

Japonų firma (Tokio Oka Kogio) pradėjo gaminti dažus, kurie keičia spalvą nuo temperatūros.

Tuo išradimu susidomėjo moterys ir kai kurios gamybos šakos, kurios spausdina etiketes ir įpakavimus.

Prancūzijos komunistų partijos organas "L'Humanitė", pastatė plausimą, ar pierty čių Prancūzijoje vykdomi amerikiečių pėstininkų manevrai, nėra užnugaris amerikiečių intervencijai arabų pasaulyje?

Apie 800 jūrų šaulių J.A.V. 6 Flotilijos dalyvavo keletas savaičių manevruose Saint Rafphael rajone.

Komunistų dienraštis tvirtina, kad "observatorių" nuomone geografinės sąlygos labai panašios į artimųjų rytų sąlygas.

"Kokiomis sąlygomis, kokiu susitarimu, kieno ir kokioje vietoje pasirašyti vykdomi tie skandalingi manevrai? -- Ar vyriausybė pasiryžo mūsų Viduržemio raoną pakeisti į bazę, reikalingą amerikiečiams intervencijai prieš arabų kraštus?" -- klausia "L'Humanitė".

Iš politinių sluoksnių sklinda žinios, kad tie manevrai buvo ženklas pademonstruoti padarytam susitarimui tarp Prancūzijos ir Jungt. A. Valstybių.

Romoje demonstracija prieš filmą

Romoje grupė katalikų, nepatenkintu "Jėzus Christ Superstar" filmu suruošė demonstracijas. Demonstrantai bandė rodomą filmą sutrukdyti ašarinėm dujom, mėtymu pamidorais ir bulvėmis, bet palicija pašalino demonstrantus.

Demonstrantai darė priekaištus dvasininkams už nepasipriešinimą prieš tą filmą, apgindami Kristaus dieviškumą. Nors filmas nėra moralus ir yra vulgariškas, bet dvasiškija dėl to filmo nesiėmė jokios intervencijos.

Pagrobta bankininko žmona paleista

Colorado. Springs. Midge Smartt, 53 m. am., bankininko Smartt, 54 m. am., žmona buvo pagrobta jos nuosavame bute sausio 10 d. ir po keletos valandų, vyrui įnešus vaduotpinigius, buvo paleista.

Du užsimovę ginkluoti vyrai įėjo į bankininko namą, ji surišo ir pasiėmė jo žmoną, kaip užstatą.

M. Smartt visą pagrobimo laiką buvo surišta, laikoma automobilio bagažinėje.

FBI stropiai ieško piktadarių.

MOTERŲ JĖGOS DEMONSTRAVIMAS

Parkville, Kans. Šiomis dienom Park kolegijoj įvykusiam alumnų susirinkime, vienas vyriškis prašė atsakyti į jo klausimą. Vyr. moterų "liberation" kalbėtoja Robin Mirgan priėjuji prie paklausėjo atsakė: "Aš į vyrų klausimus neatsakau". Kai tas vyriškis pakartoj klausimą, ji tą vyriški pakėlė iš vietos, o po kelių minučių kitų moterų padedama, tą vyrišką iš salės išstūmė.

M. A.

SANDARA

THE LEAGUE — LITHUANIAN NEWSPAPER

LITHUANIAN WEEKLY NEWSPAPER
Published Every Friday by the
LITHUANIAN NATIONAL LEAGUE OF AMERICA
General Office
840 West 33rd Street, Chicago, Ill. 60608 — Phone YArds 7-4789

SUBSCRIPTION RATES:
In The United States per year $7.00
In Canada and all Foreign Countries per year $7.00

Second-class postage paid at Chicago, Illinois.
Amerikos Lietuvių Tautinės Sandaros.

UŽSAKYMŲ KAINA:
Užsienyje metams $7.00
Suvienytose Valstybėse metams $7.00

KRITIKUOJAMA LIETUVOS KORUPCIJA

Pr. m. XII. 11 d. "The Detroit News" išspausdino būdingą straipsnį "Kritikuojama Lietuvos Korupcija" kurio svarbesnes vietas čia patiekiame.

Vilniuje įvykusiame komunistų partijos posėdyje jos antrasis sekretorius, rusas Valery I. Charazov, smarkiai puolęs Lietuvą, kaltindamas jos pareigūnus įvairais nusižengimais, pradedant korupcija ir baigiant ideologinės veiklos trūkumu. Ore pakibęs klausimas, ar tik nebūsią susilaukta politinių pasikeltimų, kaip tai įvykę pereitais metais, kai po panašių puolimų iš pareigų buvę pašalinti partijos galvos Piotr Šelest Ukrainoje ir Vasily Mžavanadze Gruzijoje.

Charazovo puolimai palietė beveik visas Lietuvos gyvenimo sritis.

Paminėjo pagrindinių vartojimo prekių trūkumą, fabrikų pareigūnų kyšininkavimą, parduodant sunkiai gaunamas prekes pro užpakalines duris, statybos ir kt. sutarčių sumų dirbtinį kėlimą, kas esą vien tik per šių metų pirmuosius devynis mėnesius valstybei atsiėję $820,000.

Chazarovas taip pat prikišęs, kad kai kurie fabrikai atsisako gaminti žemų kainų prekes, teisindamiesi vien tuo, kad "tokios prekės esančios per pigios ir duodančios maža pelno".

Charazovas pabrėžė, kad pastebimas ideologinės veiklos tikrai "aliarmuojantis trūkumas" ir kad esama žmonių "atsilikusių politiniame išsilavinime".

"Esama taip pat tokių", pasakė Charazovas, "kurie eina ant imperialistinės propagandos pavadžių... bažnyčiai priklausantieji anti-sovietiniai elementai... žmonės, kurie stengiasi atgaivinti nacionalistinius jausmus ir sėti nepasitikėjimą tarp įvairių tautybių žmonių".

Po trijų dienų, kai Charazovo kalba pasirodžiusi Lietuvos "Komsomolskaya Pravda", Kremlius pasiuntęs į Lietuvą vyriausią savo ideololigą, Politbiuro narį Michail I. Susovą, pasikalbėjimams su Sniečkum.

Bažnyčia ir nacionalizmas Lietuvoje jau seniai kėlė rūpesčio sovietam.

Ryškiausias nacionalizmo pavyzdys buvęs 1972 m. gegužės mėn. dviejų asmenų susideginimas, kaip protestas prieš sovietų okupaciją.

Po to tūkstančiai jaunų žmonių pasipylė gatvėse Kaune, šaukdami "Laisvės Lietuvai!" Po gatvės susirėmimų, kur dalyvavo policijos smogikų būriai šimtai buvo suimtų.

Ir daugumas iš 3,5 milijono Lietuvos katalikų 1972 metais pradėjo rodyti atvirą pasipriešinimą.

Jie pasiuntė protesto pareiškimus Sovietų Sąjungos vyriausybei ir Jungtinėms Tautoms, nusiskųsdami, kad Lietuvoj yra varžoma tikėjimo laisvė.

Kas labiausiai kėlė susirūpinimo Charazovui — ir tuo pačiu Maskvai — yra tai, kad Lietuvos pareigūnai užuot rūpinęsi tomis problemomis, atrodo, buvę užimti kitais reikalais. E.

TRUMPAI

1973 m. gruodžio mėn. 25 d. Ankaros teismas Turkijoje pradėjęs svarstyti Prano ir Algirdo Brazinskų bylą ir, radęs dokumentuose neaiškumų, bylos svarstymą aitdėjo 1974 m. vasario 11 dienai. (Elta)

Sovietų Sąjungos koncentracijos stovyklos kalinys iš užsienio negali gauti jokio siuntinio ar pinigų.

Gali gauti tik laiškus, jei stovyklos cenzūra praleidžia, o jam leidžiama išsiųsti vieną laišką per mėnesį.

Geriausia siųsti apdraustu laišku: Vytautas, Antano sūnus BASTIS, 681 810 Persmskaya obl., Chrusovskoi rajon, St.Vsevietskaya uchr. UJ. — 388 34-USSR.

Turimomis žiniomis toje pačioje stovykloje esąs ir Simas Kudirka. (Elta)

Apžvalga

NAPOLEONAS, BALTIJA IR AMERIKA

Historia vitae magistra est.

Istorija iškilių valdovų ir karių nedaug teturi: 3 ar 4. Jų tarpe bent iki mūsų laikų laikomas pačiu didžiausiu—Napoleonas I. Apie jį rašė visų tautų didieji rašytojai, istorikai, kariai, politikai ir kiti mokslininkai.

Napoleono didžiam genlui visi lenkiasi. Jo didybės sparnai siekė savo galingais virpesiais ir šį naujai besikuriantį Amerikos kontinentą.

Prieš II pasaulinį karą teko skaityti gana populiariai parašyta knygą apie Napoleoną, vokiečiu rašytojo Emilio Ludvigo. Knyga pranašiškai numatė ateiti.

Šiuo metu vėl po 40 metų perskaičiau knygą apie Napoleona, lietuvio autoriaus Vinco Trumpos; išleistą 1973 m. Chicagoje, Morkūno spaustuvėje. Ka atskleis šioji knyga teks pasižiūrėti.

Autorius, kaip atrodo, bandąs surasti tarp Napoleono karų ir politiko, amerikiečio — pabaltiečio akimis žiūrint, naują istorinę sintezę. Šis bandymas pagal tulą kritiką mūsų spaudoje yra nauja ir svarbus įrašas į mūsų negausią laisvinimo literatūrą. Atrodo, kad perdaug duodama Napoleono maršalui Bernadotai (įsitvirtinusiam Švedijos karaliaus soste) lyg per daug knygoj garbės, net nustelbiant patį veikalo didvyrį.

Gana naujoviškas yra ir bandymas pagrįsti Napoleono žygį į Baltiją ekonomiškais, biznio impulsais.

Gal sužavėjo Napoleoną, kaip ir mus, Baltijos jūros iškalaujamas gintaras. Gal parūpo ir gintaro prekyba? Gal jis buvo ką nors girdėjęs apie Atlantidos legendą? Gal jis žinojo ir gintaro pušų paskendimo legendą?

Autorius nelinkęs sutikti, kad paskendusioji Baltija buvusi tropinio klimato šalis, žmonijos didžiųjų kelionių lopšys; kaip atrodo, tai teigiąs pabaltietis rašytojas Johannes Vilhelmas Jensenas.

Nuostabu. Bet kas išspręs, kodėl šiais laikais, po visų klimatinių atmainų, didieji karo vadai su savo kariuomene nužygiavo vasariška apranga į tolimąją "Baltiją" — Rusiją?

Gal tai yra neišvengiamos revoliucinių impulsų apraiškos, kurios persimetė iš vienos kontineto į kitą. Daug kas laiko Napoleono žygį ir visuotinos būtinos laisvės kovos atspindžiu. Daug kas mato ir uniformų panašumą. Ar Napoleono ir Washingtono skrybėlės nepanašios? Vienas ją movėjo pirmyn užsidėjęs, kitas skersai.

Taip Napoleonas mėgino "Baltijoje" ir tolimiems jūriniems užmojiems atsistoti skersai. Ji vertė išlikimo būtinybė.

Napoleonas buvo priverstas savo imperiją kasdien ginti, norėdamas ją išlaikyti. Ji įkėlė į sostą didžiosios prancūzų revoliucijos garsūs šūkiai: "Laisvės, brolybė, lygybė". Ji neišvengiama likiminė paskirtis buvo revoliucijos laimėjimus įgyvendinti ir apvaldyti.

Užtat tenka kiek abejotinai priimti aną ekonomistų tvirtinimą, kad Napoleonas būk pasakęs, kad karui laimėti reikia trijų dalykų" "Pinigų, pinigų ir pinigų".

Jam nelemta apsiriboti didingais prancūzų karališkais "Versalaus" rūmais, kur net iškilmingai 1783 m. pasirašyta Amerikos ir Anglijos taikos sutartis.

Napoleono sostas virto judamąja karo lauko patapinė.

Negalėjo Napoleonas buvoti nei Prūsijos karalių Pričkų "San sauci" poločiuje Potsdame, nei Romoje, nei puikiame Madride.

Napoleoną šaukia vis pirmyn ir pirmyn laisvės šauklys, taip ir Baltija. Ci pastaroji anų laikų sampratą buvo didi ir galinga, nes apėmė visas Baltijos jūros žemes: skandinavų — švedu, danų ir prūsų bei rusu. Taip ją suprato ir Napoleonas.

Napoleonas parklupdęs visą Europą ir Egiptą bei Angliją sulyg Amieno taikos sutartimi 1802 m. pastebėjo, kad visgi jo Berlyno dekreto, kurios paskelbta Europos kontinento vienovė, nenorinti klausyti Baltija. Juk jis buvo absoliutiškas šios, bent sausumos, vienovės valdovas.

Tik jam pavojus kilo iš Baltijos jūros, nes danų laivynas, kuris valdė įvažiavimą į Šiaurės jūrą, kartu ir Baltijos jūrą buvo anglų sudaužytas, paskandytas lygiai, kaip ir paties laivynas Nelsono prie Trafalgaro.

Napoeono paskelbtoji garsioji kontinentinė blokada atsidūrė iš jūros pusės apsupimo povojuje.

Anglų laivynas užvaldęs Baltijos uostus: Karaliaučiaus, Kiapėdos, Rygos, o labiausiai Petersburgo, "laisvai" šeimininkavo. Jis išsiveždavo laivynui būtinai reikalingų žaliavų: medžių, kanapių ir linų pluoštų, smalos bei deguto, kailių ir kitokių prekių.

Įtužęs Napoleonas stūmėsi į Rytus pirmyn ir supliekė savo laimėjmių vilksinėje (Yėna ir Austerlitz) dar galūtinai rusu ir prūsus, vokiečius ties Yliava ir Friedlandą. Tada jis sustojo. Istorikai tvirtina, kad tai buvusi jo didžioji strategine klaida.

Bet Napoleonas galvojo, kad vakarykščios dienos nugalėtieji bus jo šios dienos draugai, sąjungininkai Jis troško rimtai taikos. Užtat jis nežygiavo toliau į Petersburgą, kur nelemjtoji jūros kontrabandininkų prekyba klestėjo.

Napoleonas susitiko su jaunuoju Rusijos valdovu Aleksandru I Tilžėje ant Nemuno plausto, manydamas savo taikos sutartimi galėsiąs ji padaryti klusniu "leitenantu".

Napoleonas pasikvietė ir jaunąjį Prūsijos karalių Friedrichą Wilhelmą III, kuris bet gi atsivedė savo jaunąją gražiąją žmoną Luizę.

Gražiai ši trijų karalių susitikimą Tilžėje atvaizduoja dailininkas Gosse savu kūriniu, kuris patalpintas Versaliaus muziejuje.

1807 m. Napoleonas Tilžėje sudarė taikos sutartį, kurią turėjo būti galūtinai karai užbaigti ir įgyvendinti pastovią taiką.

Napoleonas manė galėsiąs atsidėti tvarkyti paktikusius vidaus reikalus, pravesti sauskelius, sujungti upių susisiekimą kanalais, pertvarkyti valstybinę ir net bažnytinę teisę, ypač šeimos teisę.

Bet jūros liūtas nerimo. Jis paskleidė Baltijon daugiau ir daugiau kontrabandos kelių savo ir tolimo užjūrio prekių, savo, ir, užmaskuotais amerikiečių bei neutralių valstybių laivais. Jas sudarė daugiausia maisto prekės, kaip kava, cukrus, druska, muilas bei kitos.

Tilžės vadinamąją taikos dvasią nustelbė kontrabandiškoji dvasia, "anglų dvasia".

(Bus daugiau)

M. N.

PER MANO KOSTUVĄ

SAUSIUI UŽSIBAIGIANT

Greitai baigsis mėnuo sausis,
Kuris šalčiu svilino mums ausis.
Sniegą veik kasdieną ant žemės barstė,
Apie kokį laiką visai nevarstė.

Iki šiol nieko gero neatliko,
Tik tiką metą mums paliko,
Sausis tačiau ilgai nesavaliavo,
Jis neįžsilgo į šiaurę iškeliauti.
Mes visi laukiam kaip geradario,
Tuojau atvykstant mėnesio vasario.

TARPUSAVIO PAGALBOS IR SENUOSE METUOSE

Lietuvos kaimiečiai senesniais laikais sugebėdavo gražiai sugyventi tarpusavyje ir vieni kitiems padėti.

Jei kas pritrūksta duonos, tai paskolina kepaliuką ir kai kas, jei kurio krosnis užgesta, žarlių nubėga pas kitą atsinešti tos ugnelės.

Žiemos metu vežant į malūną grūdus duonai išsikepti, tai kitiems pagelbėdavo.

Toks talkininkavimas gyvai pasireiškė ir kitose srityse.

Būtų gera, kad šie gražūs kaimiečių papročiai atgytų bent dalinai ir mūsų išeivijoje.

M. V.

Kaimiečiai sakydavo:
"Jei žiemos tarpas giliai snieguotas, pavasaris ateis pavėluotas".

POLITINĖ RAKETA

Numatyta paleisti kitais metais raketą įmėnulį su dviem tais raketą į mėnulį su dviem astronautais, kurie turės ištirti tą planetą.

Pasėkos gali būti tokios:

Rusai praneš, kad mėnulyje sėkmingai reiškiasi komunistinė sistema.

Jei abu tai pastebės, o amerikiečiai jei būtų demokratai, patirs, ką Kremlius sako.

Sovietų astronautai grįžę į Maskvą, raportavo, jog ant mėnulio nesurado kapitalistinio režimo, o visas mėnulio paviršius tvarkomas pagal Brežnevo ir Kosygino nurodymus.

Amerikiečiai astronautai, jei buvo demokratai, paskelbė, kad didžiuma mėnulio gyventojų reikalauja, jog prezidentas Nixonas būtų prašalintas iš Baltojo Namo.

Gatvėje

Senutė perėjo skersai gatvę, nes šviesos buvo raudonos. Policininkas prisiartinęs prie jos klausia ar nepastebėjo randonos šviesos su ispėjančiu užrašu.

— Kokį užrašą? — paklausė senutė.

— "Don't valk", ... pakartojo policininkas.

— Ach, taip. Mačiau tą, bet man atrodė, jog tai autobusų kompanijos garsinimas, kad

Worcester, Mass.

* * *

WORCESTER, MASS. SUDEGĖ NAMAS MAIRONIO PARKE

Gruodžio 24 d. Kūčių naktį, prieš Kalėdas, 11:30 v. v. kilęs gaisras sunaikino Worcesterio lietuvių kultūros žydinį Maironio Parke. Ten buvo gražiai įrengti namai, su brangiais baldais. Nuostolių padaryta už virš $500.000 arba ½ mil. dol. Vietos lietuviams didelis smūgis.

Maironio parkas ir jo namas buvo pagarsėjęs toli už Massachusett valstijos ribų. Net Naujų Metų sutikimo bankетui daug bilietų buvo jau išparduota.

Kokia tai nematoma ranka naikina, degina lietuviškus kultūros centrus prie gražaus Quinsigamond ežero.

Pereitą ankstyvą pavasarį su degė Lietuvių Piliečių klubo vasarnamis, vadinamas "Bungalow". Tame vasarnamyje anais laikais Jono Dirvelio orkestras tris vakarus savaitėje grojo šokiams Ten šokdavo anų laikų šokius "Klumpakoji", "Suktinį" "Aguonėles sėjau rūtą ir t.t. Šokdavo jaunimas ir senimas. Ten dažnai dalyvaudamo Wocesterio mėras William J. Benete, Mass. gub. Dewer. Tai Worcesterio lietuviams buvo didelis pasididžiavimas. Tas vasarnamis buvo saloje, vidury ežero. Dabar tik plika žemė. Viskas liko tik sapnas.

FLORIDOJE MIRĖ GARBINGAS DŽŪKAS

Gavęs nuo ponų Antano ir Jievos Rudokų Reed kalėdinį sveikinimą iš Hollywood, Florida, sužinojau, kad Miami, Fla., mirė worcesterietis patriotas sandarietis Juozas Nevis Neviackas, Dzūkijos sūnus, iš Domantonių kaimo, Alytaus valsčiaus.

JULIA STYLES PRIEGLAUDOJE

Worcesterietė veikėja, gyvenanti Floridoj, Miami, Julia Styles Stoškutė yra paralyžuota ir randasi kur tai Danton Beach ligonių prieglaudoj.

J. Krasinskas

CLEVELAND, OHIO

Lietuvių naujuos namuose vyksta gyvas judėjimas.

Namai patarnauja visokiu atžvilgiu organizacijoms. Čia vyksta nuolatiniai susirinkimai, posėdžiai jaunimo subuvimai, chorų repeticijos, baliai ir visokia kitokia veikla telkiasi.

Namai nelabai dideli, bet neblogai suplanuoti. Iš kart gali vykti apie keturi susirinkimai.

Dar rūsys negalūtinai įruoštas. Biznis, atrodo, eina gerai.

Apsilankę Clevelande lietuviai aplanko ir klubą. V. R.

PAIEŠKOJIMAI

Čaplinskas Julia,

Dulskis Antanas, gimęs 1920 m., Seinų apskr., dirbęs ligoninėje, Chicagoj,

Jamontas Jonas, Baltramiejaus sūnus, atvykęs į JAV-bes 1951 m.,

Lenvinytė Elzė,

Martinkienė Širvydaitė Veronika, gyvenusi Chicagoj,

Mikelaitis Jonas, Jono sūnus, gimęs 1900 m., gyvenęs Marquette Parke, So. Maplewood gat.,

Šiauriai Edis ir Liūda ir jų dukros Jūratė, gimusi 1930, ir Nijolė, gimusi 1934 m. Iš Vokietijos atvyko į Chicagą, Skačauskas Alfonsas, Antano sūnus, jo žmona arba duktė.

Ieškomieji arba apie juos žinantieji maloniai prašomi atsiliepti

Lietuvos Generalinis Konsulatas, 6147 So. Artesian, Chicago, Ill. 60629. Tel. RE 7-8334

Vienoje iš Chicagos Tautiniuose namuose popiečių, rengiamų su iškiliais lietuviais. Iš k. į d.: Dalia Būtėnienė, Jonas Paštukas, rašyt. Danutė Brazytė Bindokienė, žurn. Vladas Būtėnas. Nuotr. Vyt. Račkausko

CRANE SAVINGS
AND LOAN ASSOCIATION
S. S. PIETKIEWICZ, Pres.
2555 West 47th Street Tel. LAfayette 3-1083
PLENTY OF FREE PARKING SPACE

5¼% On investment Accounts

6½% on 1 year Certificates. Minimum $1,000.00

7% on 4 years Certificates, Minimum $5,000.00

Pinigai įnešti iki mėn. 10 d. pelno nuošimčius nuo 1 d.
Dididendai mokami kas 3 mėnesiai.

VALANDOS: PIRMAD. ir KETVIRTAD. 9 v. r. iki 8 v. v. ANTRAD. ir PENKTAD. 9 v. r. iki 5 v. v. ŠEŠTAD. 9 v. r. iki 12 v. d. — Trečiad. uždaryta

"LIETUVA" UŽJŪRIUOSE

Dažnai galvojau apie Kanadą ir Ameriką. Žinios iš laikraščių ir pasakojimų mane ne patenkino. Norėjau aš pats pa tirti, kaip gyvena ir dirba tautiečiai už vandenyno. Susiešk kojau savo giminaičius Chicagoje ir išsiruošiau.

Atvykęs į Ameriką susitikau pirmą kartą tetą su visa šeima. Prakalbėjau visą naktį apie Lietuvą ir Vokietiją. Paskiau aplankiau daug lietuvių ir susipažinęs su aplinkuma, išvykau į Kanadą. Torontą.

Toronte apsistojau pas giminių gimines, kurie mane labai meiliai priėmė. Pamačiau ir pajaučiau lietuvišką meilę. To ronte dalyvavau Viliaus Lem kės vestuvėse, kuriose man labai patiko.

Vilius Lemkė yra 'Baltijos' vadovas. Jis vedė Kanados lie tuvaitę. Taip pat ir kiti jaunuoliai susižavėjo Kanados lietuvaitėmis.

Galvoju, kad Kanados lietu vaitės padaugino Toronto lietuvių skaičių.

Buvau Naujų Metų sutikime, kuris buvo Pranciškonų bažnyčios salėje. Čia grojo labai kukli jaunuolių kapela, kuri kiekviena europieti, tikriausiai, sužavi.

Aš džiaugiausi papuolęs į toki gražų lietuvių būrelį. Tik buvau nelabai patenkintas, kad žmonelė buvo likusi Vokietijoje. Naujų Metų sutikimas buvo be kalbų ir be programos, kurios aš pasigedau.

Kadangi turint tiek daug ma lonios publikos, tai galėjo būti viskas geriau. Bet tai mano asmeniška nuomonė, o kiti gal galvoja kitaip. Man didžiausį įpūdį sudarė ta jaunuolių graži kapela ir kiek teko girdėti, kad yra ir daugiau.

Nuėjau į Pranciškonų parapijos bažnyčią, kurioje buvo priėję apie 430 žmonių. Man buvo labai tas nuostabu ir kaž kaip nenorėjau tikėti, kad tai yra lietuviai. Bet po mišių susiėjo į salę, kur kitokio žodžio negirdėjau, kaip lietuviškai

Kitą dieną susipažinau su klebonu, kuris yra dar jaunas ir turi daug iniciatyvos. Mėgėjas sportuoti. Būdamas pas Didžiulių šeimą, kuri yra tikra lietuviška šeima, mane su pažindino su miestu, bet kas mane labiausiai domino, tai lietuviški miesto centrai. Mane nuvežė į jaunmo centrą, kuris yra pastatytas netoli lietuviškų kapinių. Labai gražiai rengiamas pastatas, o dau giausiai sudomino lietuviškos kapinės su gražiausiais paminklais, kurių Vokietijoje man neteko matyti. Man teko išgirsti, kad šiuo dideliu trūsu užsiima šv. Jono parapijos klebonas Petras Ažubalis.

Salė yra pastatyta bažnyčios, vsuomenės ir jaunimo reikalams. Po to keliavau toliau po "Lietuvių namus" Lie tuvių namų vadovas yra Stra zdas. Jis man aprodė viso pastato įrengimus. Lietuvių namai yra paruošti iš senos bažnyčios ir labai kukliai įrengti. Čia susipažinau ir daugiau lie tuvių. Pastebėjau, kad lietuviai turi daug energijos ir yra darštūs žmonės. Bet dėja jaunoji karta jau nebus tokia tvirta ir gal vyresniosios kartos darbas pasiliks tik prisimi nimui išsilaikusiems jaunuoliams lietuviais.

Pabuvęs Toronte grįžau į Chicagą. Čia taip pat teko trupučiuką susipažinti su daugeliu žmonių ir lietuviškais centras.. Kaž kaip net negali tikėti, kaip papuoli miesto gatvėje ir girdi tik lietuviškai. Jau čiausi, kad esu nulaistytu krau ju tėvų žemėje.

Aš visiems lietuviams esu labai dėkingas už jų priėmimą. Gaila, kad aš taip vėlai susipažinau su užjūrio lietuvių gyvenimu.

Jeigu man būtų tekę prieš penkerius metus būti Amerikoje ar Kanadoje, būtų mane niekas nesulaikęs Vokietijoje. Vokietija yra gražus ir švarus kraštas, bet be priemaišos gyvenimo lietuviui.

Valius Merkevičius

Lietuvos vyčių šokėjai atliks kalėdinę programą Mokslo ir pramonės muziejuje gruodžio 8 d. 7:30 v. v. Veikalėlį parašė Lietuvos gen. kons. J. Daužvardienė, režisavo Fr. Zapolis. Nuotr. E. Mankaus

Lietuviu Tautosaka

ANT PILIAKALNIO SENOJI VYŠNIA APGAILINTI LIETUVOS LIKIMO

Iš klaipėdos krašto paadvimų

Netoli Stalupėnų, Katinavoje, yra puošnus kalnas, kuris iš tolo atrodo it koks palocius.

Žmonės jį vadino 'Aukštuoju' ir su ypatinga pagarba kal būdavo apie jį.

Viršūnėje yra duobė, apaugusi krūmeliais.

Prie jos stovi sena, sena vyšnia.

Jei kas vyšnią sužeidžia, ar nukerta, tai iš jos, pasak aplinkinių žmonių, bėgąs kraujas.

Audrai pakilus, vyšnia kartais šnabžda ir skundžiasi.

Nuo to laiko, kai šioje apylinkėje nustota kalbėta lietuviškai, vyšnios nusiskundimai tapo garsesni.

Kadaise šioje vietoje stovėjo senovės lietuvių šventovė, krivio ir vaidilučių prižiūrima.

Kryžiuočiams užpuolus, šventovė buvo sunaikinta, krivis nužudytas, o vaidilutės paimtos nelaisvėn. Tik vienai pasiekė išsprukti.

Grįžusi prie tos šventovės griuvėsių vaidilutė ėmė maldauti Praažiaus, kad ją pavertų į kokį medelį ir, kad ji pasiliktų šventoje vietoje. Ir ji pavirto į vyšnią.

Kai svetimieji bandė vyšnią kirsti, tai iš jos pasirodydavo kraujas ir kirvis toliau neimdavo.

Kartą keturi kirtikai nugrimzdo į kalno viduį ir duobė pasiliko toje vietoje iki šiam laikui.

Seni žmonės pasakojo, jog toji vyšnia vėl taps išvaduota, kuomet aplinkui ją girdėsis lietuvių kalba ir svetimieji nemindžios lietuvių žemės.

Vokiečių petas Becker yra parašęs baladę "Katinavo Mergelė", kurios pradžia skamba taip:

Katinavoj ant kalno stovi
Vyšnia aukšta ir gaji,
Kai jos šakos liūdnai šlama,
Tartum sapną regi ji.

Tai artojai klausos tyliai,
Pilni nuotaikos rimtos,
Nes ta vyšnia, tai mergelė
Buvus prie ugnies šventos...

Taigi ir Klaipėdos krašte yra daug vietų, apie kurias užsiliko legendos ir padavimai apie Lietuvos senovę. M.

Pasižvalgius

Kada pradėjo skirtis prūsų latvių ir lietuvių kalbos?

*

Buvo laikai, kuomet lietuviai, latviai, prūsai, kuršiai žemguliai ir kitos baltų giminės turėjo vieną bendrą kalbą.

Pvz. jie visi sakė: podas, del vas, arklan, eglė.

Vėliau tuos žodžius lietuviai pradėjo tarti: puodas, die vas, arklas ir eglė.

Latviai gi sakydavo: puods, dievs, arklis ir eglė.

Kiek skirtingesnę tarmę išvystė ir prūsai.

Tie skirtumai pasirodė jau penktame šimtmetyje prieš Kristų, tačiau vieni su kitais galėdavo susikalbėti.

Pasiskirstymas tarmėse ėmė reikštis ir tarp pačių lietuvių, kai atsirado žemaičiai, aukštaičiai dzūkai ir kiti,

Pagal tai, kaip baltai vadino medžius, galima atspėti kurioje apylinkėje jie yra gyvenę.

Pvz. beržo vardas yra visiems bendras, panašiai su liepa, ąžuolu, uosiu ir kitais medžiais.

Taip pat panašūs vardai yra daugelio gyvūnų, žuvų ir vietovių.

Iš to mokslininkai daro išvadą, jog lietuvių giminės apsigyveno Baltijos apylinkėse keletą tūkstančių metų prieš Kristų. M.

MUTUAL FEDERAL BENDROVĖ DAR LABIAU SUTVIRTĖJO

Mutual Federal Taupymo bendrovės prezidentas Petras Kazanauskas praneša spaudai, kad bendrovės turtas 1973 m. gruodžio 31 d. pasiekė didžiausio turto sumą $30, 95, 5821.05. Visos bendrovės veiksmo šakos padidėjo. Taupytojų skaičius irgi padidėjo. Taupytojai yra ne tik iš Chicagos, bet iš visos plačios Amerikos ir net iš užsienio.

Mutual Federal moka didžiausius dividendus, kokie yra leidžiami Federalinės valdžios. Santaupos, laikomos paprastose indėlių kiygutėse, neša 5¼ proc., metinių dividendų; už didesnę sumą padėtus ilgesniam nuo šešių iki 4 metų terminu mokama 5¾ proc. iki 77½ proc. metinį dividendą. Taupymo sąskaitos yra ap draustos $20.000, Federalinės taupymo ir skolinimo apdrau dos korporacijos.

Petras Kazanauskas,
Prezidentas

Namų pirkimui paskolos irgi padidėjo, čia pavz. P. Kazanauskas pabrėžė, kad nežiūrint visame krašte ir Chicagoje jaučiamo paskoloms pinigų trūkumo, Mutual Federal b-vė turi fondus ir prašymus paskolų gavimui įsigyti nekilnojamą turtą priima kaip ir pirmiau.

Valdytojai nuo 1905 m. Bendrovės įkūrimo dienos tai yra 69 metų laikotarpyje, nuolatos prisilaikė tos pačios finansinės politikos; saugumo investuoto dolerio. Jūsų taupmenos, kaip ir praeityje yra investuojamos į nekilnojamo turto paskolas, išduotos namų savininkams perkantiems namus. Todėl suprantama, kad nežiūrint į ekonominio gyvenimo svyravimus, gerus ir blogus laikus, bendrovė metai iš metų sugebėjo parodyti nuolatinį augimą, užtikrindama savo taupytojams nepalyginamą saugumą. Apsaugos kapitalas (rzeervai) nuolatos viršijo įstatymo numatytas ribas šiuo metu pasiekdami 2.3 milijono dolerių!

Džiugu, kad Mutual Federal bendrovė yra viena didžiausių bendrovių visoje Amerikoje, kurią valdo vieni lietuviai.

Bendrovės pirmininkas Petras Kazanauskas, direktoriai ir tarnautojai kviečia visus lietuvius ir jų draugus atsilankyti ir pasinaudoti patyrusių žmonių prielankiu patarnavimu finansiniuose reikaluose.

S. S.

BITININKO AMATAS YRA LABAI SENAS

Bitės seniau laikdavosi medžių drėvėse ir bitininkai prapiaudavo didesnę skylę ir įžimdavo medų, skylę uždengdavo.

Vėliau, norėdami apsaugoti bites nuo lokių (meškų), išskaldavo - išskaptuodavo rąsto (medžio) gabalą ir ten suleisdavo bites.

Tokius luobus, rąstygalius, arba stačius sustatydavo, arba vienas galas gulsčias, o kitas pakltas aukščiau.

Ilgainiui ėmė daryti šlaudinius, o vėliau atsirado ir medniai.

APLINK MUS

KOKIA TURI BŪTI LIETUVIŠKA SPAUDA?

Sausio 11 d. vakare Jaunimo Centro kavinėj jaunų atkų suruoštas diskusijas: Kokia turi būtų lietuviška spauda, moderavo kun. Gureckas. Pirmuoju kalbėjo "Naujienų" red. A. Pužauskas, teigdamas, kad anksčiau mūsuose buvo skelbiama, kad šiame krašte būta 1 mil. lietuvių, o dabar aktyvių esą 60.000; mūsų spauda pataikaujanti publikai; spaudai rūpi lietuvybės išlaikymas; redakt. alga mažesnė negu sargo; lietuviai dešroms išleidžią daugiau, negu spaudai, kuriai tenką tik trupiniai.

"Akyračių" red. dr. Z. Rekašius teigė, kad žurnalistai - redaktoriai turį būti atsakingi prieš savo sąžinę, bet ne prieš partiją- leidėją; turį skaitytoją informuoti; mūsų spauda rytietinė skaitytojų formavime, atsilikusi nuo vakarų informavimo; pačius faktus slepianti; informacija nešanti formavimą.

"Laiškų Lietuviams" red. J. Vaišnys teigė, kad spaudos tikslas informuoti skaitytojus, kartu juos formuoti.

Kun. Gureckas sakė kad rašant spaudai reikią laikytis 10 Dievo įsakymų, skelbti tik tiesą, neįžeidinėjant askirų asmenų, institucijų.

Dar kalbėjo dr. Remeikis, (liet. spauda esanti srovinė), A Budresckas (klausdamas kada esti informacija, kada formavimas), Pr. Šulas, J. Janušaitis, dr. Kriaučeliūnas, p-lė Zail skaitė ir kt. pr. fab.

SIUNTINIAI Į LIETUVĄ
Įvairių, gerų prekių, didelis pasirinkimas! Automobiliai, akordeonai, šaldytuvai, televizijos aparatai, maistas, piniginiai certificatai.
PACKAGE EXPRESS & TRAVEL AGENCY, Inc.
Licensed by Vneshposyltoy
Atstovai: VYTAUTAS ŽUKAUSKAS — MARIA NOREIKA
Vienintelė jų įstaiga Chicagoje (60629)
2608 West 69 St., tarp Rockwell ir Talman Ave.
Tel. WA 5-2787

PETKUS
TĖVAS IR SŪNUS
Laidotuvių Direktoriai
MARQUETTE FUNERAL HOME
2533 West 71st Street
Telef.: GRovehill 6-2345 - 6
1410 South 50th Avenue, Cicero
Telef.: TOwnhall 3-2108 - 9
TRYS MODERNIŠKOS KOPLYČIOS
Aikštė Automobiliams Statyti

EUDEIKIS
DOVYDAS P. GAIDAS — GERALDAS F. DAIMID
Laidotuvių Direktoriai
TRYS MODERNIŠKOS KOPLYČIOS
4330 South California Avenue
Telefonai: LA 3-0440 ir LA 3-9852
4605-07 South Hermitage Avenue
Telefonas — YArds 7-1741-2

LIETUVIAI GYDYTOJAI

DR VYT. TAUKAS
Gydytojas ir Chirurgas
Bendra praktika, spec. Moterų ligos
Ofisas: 2652 West 59th Street
Tel.: PR 8-1223
Val.: pirmad., antrad., trečiad., ir penkt. 2—4 v. po pietų ir kitu laiku pagal susitarimą.

DR. V. P. TUMASONIS
Chirurgas
2454 West 71st Street
Ofiso telef.: HEmlock 4-2123
Rezid. telef.: GIbson 8-6195
Priima ligonius pagal susitarimą. Dėl valandos skambinti tel. HE 4-2123; jei neatsiliepia, tai GI 8-6195.

Tel. of.: 847-5800; res. PR 8-4280
DR. V. VILEIŠIS
Gydytojas ir Chirurgas
758 West 35 Street
(Kampas Halsted ir 35-os gat.)
Priėmimo val.: kasdien 1-4 p.p. ir 6-8 v. v. Šeštadieniais 1-4 p. p.
Trečiad. ir sekmad. uždaryta.

Telef. FRontier 6-1882
DR. ANNA BALIŪNAS
Akių, Ausų, Nosies ir Gerklės Ligos. Pritaiko akinius
2858 West 63rd Street
Ofiso telef.: PRospect 8-3229
Rezid. telef.: WAlbrook 5-5075
Val.: kasdien nuo 10—12 val. ir ryto ir nuo 7—9 v. v. Treč. uždaryta. Kitu laiku susitarus.

10% - 20% - 30% pigiau mokėsite už apdraudą nuo ugnies ir automobilio pas
3288½ West 95th Street
CHICAGO, ILLINOIS

MOVING
A. VILIMAS
Įvairių atstumų.
Apdraustas perkraustymas
823 WEST 34th PLACE

Philomena Says
CHICAGO SAVINGS IS NOW PAYING

5.39% Annual Yield on 5¼% Passbook Accounts Daily Interest
5.92% Annual Yield on 5¾% 90-Day Notice Accounts $100 Minimum
6.003% Annual Yield on 5¾% 90-Day Savings Certificate $1,000 Minimum
6.81% Annual Yield on 6½% One Year Savings Certificate $1,000 Minimum
7.08% Annual Yield on 6¾% 30-Month Savings Certificate $5,000 Minimum
7.35% Annual Yield on 7.00% Four Year Savings Certificates $1,000 Minimum
7¼% on Four Year Savings Certificates $10,000 Minimum
6.727% Annual Yield

PHILOMENA D. PAKEL President

For 49 years, savers at near-$100 million Chicago Savings have become accustomed to the highest rates permitted by law. It is possible to offer the above yield where earnings remain undisturbed and are compounded for a year or more.

CHICAGO ★★★★ savings and loan association
6245 south western avenue 476-7575

• Passbook Savings Earn From Day of Deposit to Day of Withdrawal
INSURED

SVEIKATA
BRANGUS TURTAS

Dr. A. J. Guessenas

BENDROS NUOMONĖS APIE VITAMINUS

Nūdien apie vitaminus yra tiek daug žinoma ir kalbama, jog būtų galima net keletą knygų parašyti.

Moksilinkų tyrimai laboratorijose pripažodo,, jog yra ir daugiau vitaminų, kurie yra jiems labai gimininingi, bet pako kas jie dar nėra ištirti.

Reikia manyti, jog mokslui pavyks ir juos ištirti bei išstudijuoti.

Žinant jų reikšmę ir būtinumą žmogaus kūno organizmui, visada reikia stengtis jų normą išlaikyti ir vengti jų trūkumo.

Nūdien laikraščiai pilni gausių reklamų pirkti vitaminus, kurie gaunami, bet klausimas statosi, kam daugiau naudos iš to, pardavėjui ar pirkėjui. Gerai žinoma, jog pardavėjas gauna didelį nuošimtį, nes vitaminai yra brangūs.

Žmogus neturėtų klausyti įvairių ir labai daug garsinančių reklamų ir vitaminus pirkti vaistinėje be gydytojo patikrinimo jo sveikatos.

Tik gali gydytojas nuspręsti ar žmogui reikia dirbtinių vitaminų ar ne.

Pirkti bet kokius vitaminus tik dėl to, kad jie daug reklamuojami, neverta.

Gamta pilna natūralių vitaminų, mums reikia tik juos pasirinkti iš maisto ir naudot.

Tik tokiais atvėjais, kai jų negalima gauti iš mitybos, tuomet būtina kreiptis pas gydytoją, prašant preskripcijos dėl vitaminų gamintų dirbtinų būdų.

Gydytojas patikrinęs žmogaus sveikatą, jis nuspręs ir koki vitaminai jam yra būtini.

Naudokime daugiau natūralaus maisto, o tada mūsų organizmas gaus pakankamą kiekį vitaminų dėl geros sveikatos išlaikymo.

Praktiški Patarimai

Pyorrhea gydymas

Vienas mūsų skaitytojas, gyvenąs Los Angeles, Calif., klausia:

"Malonėkite paaiškinti, kas sukelia porrhea ir kaip ją reikia gydyti? Už tai būsiu jums dėkingas". V. M-čius

A T S A K Y M A S

Pryorrhea reiškia pūliavimą, bet tai nėra svarbiausia tos ligos požymis, kiek jis paliečia dantis.

Tikros blogybės pasireiškia tuomet kai pūliavimas tampa chroniškas ir kai pasėkoje to, smegenyse (gums) atsipalaidoja nuo dantų

Syki atsiskyrusios, jos daugiau neprilips, t. y. neprigis.

Atsiradusieji pūliai tarp smegenų ir dantų laikui būgant iš judina ir pačius dantis, o kraujas išnešioja tą nuodindą medžiagą į kitas kūno dalis.

Kuo anksčiau susekama phyorhea, tuo lengviau ji išgydoma.

Pasireiškus pūliams, juos reikia išspausti, o paskiau tą vietą išplauti antisektikais, kaip pvz. hydromen peroxide.

Reguliarus smegenų masažavimas pagelbsti apsigaugoti nuo tos ligos.

Calcium ir vitaminas D, o taip pat žali vaisiai ir daržovės yra naudingi šiuo atžvilgiu.

Savaime aišku, jog dantų valymas šepetuku bent pora sykiu per dieną turi būti nuolatinis įprotis.

Pyorrhea yra viena pavojingiausiu ligu, kokios paliečia žmogų.

Tik nuolatinis budėjimas gali apsaugoti žmogų nuo tos ligos. L.

Patarimai

Nuovargio jausmas įpėja apie energijos išsisėmimą

Nuovargio pajutimas pasireiškia po sunkesnio darbo.

Tai yra savotiškas mūsų organizmo įspėjimas, jog energija jau baigia išsisemti ir jog reikalinga ją atnaujinti.

Paprastai, miegas prašalina nuovargio jjausmą.

Tačiau jeigu tas neįvyksta, tai kas nors yra negero su mumis ir nuovargis nebuvo išsauktas vien tik persidirbimu.

Mūsu organizme galėjo atsirasti įvairių nuodų, kurie slegiančiai veikia į mus.

Tuomet jau reikia neatidėliojant kreiptis pas med. gydytoją.

Yra patirta, jog nuovargis gelbsti išsivystyti ne tik paprastai slogai (šalčiui), bet ir pavojingesniems reiškiniams, k. a. širdies atakai, jeigu kieno širdis jau yra šiek tiek pakrikus.

Bet tuo pat sykiu nuovargis yra naudingas mūsų kūnui tuo, kad ji smarkiau išjudina ir užgrūdina.

Raumenys atlikdami darbą, sunaudoja cukraus.

Daugelis vitaminų yra reikalingi žmogaus nervų sistemai.

Geležis reikalinga geram kraujo stoviui.

Trūkumas šių elementų mus greičiau nuvargina, negu kuomet mes suvartojame balansuotą maistą.

Jau iš patyrimo žinome, jog tinkamai nelšsimiegojus ir nepailsėję, mes jaučiamės pavargę, imame žiovauti, vos galim palaikyti atviras akis, nebeatsimenam kur ką padėjom ar ką tik pasakėm.

Mes greičiau susijaudinam, ir lėčiau judam.

Geriausios priemonės atsikratyti nuovargio yra sekančios:

1. Pamiegokime arba pasėdėkime užmerkę akis, atsikratę visu rūpesčių;

2. Nustokime sunkiau dirbti pirma, negu visai išsisemsite energiją;

3. Nebandykime prašalinti nuovargi gerdami kavą arba imdami kokius stimuliantus—'pep' piliules.

Tai tas reikštų panašu į sudavimą botagu nuvargusiam arkliui.

4. Jeigu ir pailsėius jus slėgia nuovargis, tai tas jau reikalauja net specialiaus llaukų (glands) ištyrimo, ką gali atlikti tik gydytojas.

Nereikia užmiršti, jog ir protinis darbas sukelia nuovargį.

Pasivaikščiojimas gryname ore gali kiek pagelbėti, bet ne kažin kiek.

Tik poros valandų miegas, sugebės atnauinti energijos arsenalą.

Žmonės "išsemti" ligos ar sunkesnio darbo reikalingi daugiau miego, negu sveiki ir lengvai dirbantieji.

Racionalinė miego higiena reikalinga, kad kambarys būtų gerai išvėdintas ir temperatūra būtų vidutinė.

Per šaltas ar peršiltas kambarys nesuteikia mums gero poilsio. P.

Daržovių reikšmė mūsų kasdieniniam maiste

★

Išspausta iš įvairių daržovių sunka gerokai pagelbsti virškinimo organams ir todėl patartina dažniau išsigerti tokios sunkos.

Kopūstai, burokai, kalifijorai, morkas, ridikai ir netgi bulvės ne tik patiekia mums reikalingų vitaminų ir mineralų, bet taipgi gali būti ir geri vaistai.

Pavyzdžiui, toks česnakas, į kurį anksčiau žiūrėjom su panieka, įgyja didesnės reikšmės daržovių tarpe.

Panašiai yra ir su svogūnais.

Pamidorai turi savyje daugelį substancijų, kurios apvalo kraują nuo nenaudingų rūgščių.

Burokai (runkeliai) gelbsti skilviui, špinatai (spinach) gydo anemiją.

Morkos turi savyje daug fosforo, potašo, cukraus ir celulozo, reikalingų mūsų organizmui.

Vienu žodžiu, kiekviena daržovė gali būti mums naudinga ne tik kaipo maistas, bet ir kaipo apsaugo nuo įvairių nesugalavimų.

Apie tai jau žinojo mūsų protėviai ir todėl jie augino ivairiausiu daržoviu.

Šiu laiku ovdytoiai patvirtina, jog kopūstai, kurių lietuviai daug sunaudoja, yra vienas geriausių maisto produktu.

Bet įvertindami daržoves, neprivalėtumėm pamiršti, jog mėsa, pienas, kiaušiniai, duonamiltiniai produktai taipgi yra mums reikalingi ir naudingi.

Bendrai imant, mūsu kasdieninis maistas privalo būti balansuotas ir su tinkamu kiekiu daržoviu. S.

Verta Žinoti Jog

IR ŽUVYS SERGA KRAUJAGYSLIŲ LIGOMIS

Lašišos gyvena jūroje, o neršia gėlame vandenyje — upėse. Po neršto suaugusios lašišos grįžta į jūrą ir trumpai gyvena, dažniausia žūna. Tyrinėtojams pavyko neseniai išaiškinti lašišų žuvimo priežastį. Mat, jos suserga kraujagyslių ligomis, kai kelionių metu pereina iš sūraus vandens į gėlą ir vėl atgal. Daugelio lašišų kraujagyslės užsikemša, ir jos nugaišta.

Velnias viską paima, palieka tik žmoną.

TIKĖTA, JOG DEIMANTAI SUMAŽINA PIKTUMĄ

Kadaise buvo manyta, jog deimantai padydo įvairias ligas, ypatingai užkrečiamas.

Tokios stebuklingos ypatybės buvo priskiriamos jiems net iki vėlesnių laikų.

Deimantai senovėje vaizdavo kuklumą ir nuoširdumą.

Už tai romėnų tarpe ir buvo paprotys pasikeisti deimantais vedybų metu.

Ne gana to, deimantai suma žindavo piktumą ir palaikydavo sutikimą tarpe žmonos ir vyro.

Akivaizdoje to visko, nėra ko stebėtis, jei deimantų kaina yra taip iškilusi, dar iki šių laikų. P.

Buvęs Illinois gubernatorius Stratton su šeima dalyvavo lietuvių Kalėdų eglutės programoj Chicagos Mokslo ir pramonės muziejuj

Nuotr. A. Gulbinsko

SEIMININKĖM

KIAULIENA GRIETINIAME PADAŽE 4 ASMENIMS

Paimti:
4 gabaliukus kiaulienos (pork chops),
½ puoduko vandens,
1 šaukštą cukraus,
½ puoduko rūgščios grietinės ir
2 šaukštus acto.

Pabarstyti kiaulieną druska ir pipirais karštame svieste.

Pridėti vandens, cukraus, acto ir rūgščios grietinės.

Pridengti ir kepti prie 350 laipsnių orkaitėje (krosnelėj) keturias su puse valandos laiko.

Ši proporcija tinka keturiems asmenims.

MAKARONAI SU MĖSOS PADAŽU (SOSU)

zReikia paimti:
1 svarą maltos jautienos mėsos,
½ svaro maltos kiaulienos,
3/4 stiklinė saldžios alyvos,
2 gabaliukus česnakos (clovs or garlic),
3/4 stiklinės smulkiai sukapotų svogūnų,
2 stiklinės virtų pamidorų,
1 dėžutę itališkos pamidorų tyrės (talian tomato paste with basil),
1½ šaukšto cukraus ir
¼ arbatinio šaukštelio pipirų.

Pašildyton saldžion alyvon idėti smulkią sukapotą česnaką, svogūnus, maltą jautieną ir kiaulieną mėsą.

Tą visą reikalinga lengvai apkepti ir sudėti virtus pamidorus bei itališką pamidorų tyrę, sumaišytą į pusę stiklinės verdančio vandens.

Vėliau(įdėti cukrų, pipirus ir virti ant mažos ugnies keletą valandų, tankiai pamaišant.

Atskirai užvirti sūdytame vandenyje vieną svarą makaronų (spakhettię ir apipilti an sčiau paruošta tyre)sosu).

Apipilti tarkuotu sūriu ir paduoti valgyti karštą.

Paduotų būdu pagamintų makaronų užtenka šešiems asmenims.

MALTOS MĖSOS KEPSNYS)

(Broiled Ground Steak)

Paimti:
1 svarą maltos jautienos ground steak),
1 ketvirti stiklinės saldžios grietinės (half & half),
½ arbatinio šaukštelio druskos,
pipirų dėl skonio,
ketvirtį stiklinės smulkiai kapotų svogūnų,
2 ir pusę šaukšto sviesto,
1 stiklinę pamidorų sunkos,
2 šaukštu 'Worcestershide' padažo ir
arbatinį šaukštelę garstyčių muštardo).

Į sumaltą mėsą sudėti saldžią grietinę, druską, pipirus ir padaryti vieno colio storumo masę.

Į svieste apkeptus svogūnus pridėti pamidorų tyrės arba "Catcup", "Worcestershire" padažo ir garstyčias (muštardą).

Visa tai pavirinti penkias minutes.

Tuomet paruoštą mėsą apipilti vir inta tyre ir idėti į vidutinio karštumo krosnį penkiom minutėm, o vėliau paversti mėsą į kitą pusę ir kepti tol, kol parus.

Taip paruošto davinio užtenka 4 asmenims.

Ar Jūs Žinote, Jog

Geriausias būdas nuvalymui savo akinių, kad žibėtų, tai su amonija ir vandeniu.

Užlašinkit kelis lašus ant akinių ir paskui nuvalykit su skudurėliu.

Kuomet rengiate dėžutines tomtates dėl valgių, pamatysite, kad pridėjus truputį cukraus skonį pagerins.

Išvalymui vaistų bonkos, kuri turi vaistų kvapsni, pripilkit i bonka pusiau šalto vandenio ir idėkit šaukštuką muštardos. Kratykite viską ir leiskite pastovėti kelias valandas, paskiau perplaukit bonką.

Idant sūris nesudžiūtų, reikia nupiauti šoną ir lengvai aptepti sviestu.

KAIP GAMINAMA LIETUVIŠKA JAUTIENA

Reikia paimti:
1 svarą jautienos mėsos,
1 svarą pupelių,
kepimo miltelių,
3 šaukštus miltų,
2 arbatinius šaukštelius druskos.

Be to, paimti:
¼ arbatinio šaukštelio pipirų,
1 lauro lapelį (bay leaf),
½ puoduko riekutėmis piaustytų svogūnų,
¼ puoduko sviesto ir
1 puoduką smulkiai kapotų pamidorų.

Pupeles išmirkyti per naktį šaltame vandenyje.

Sekančią dieną nusunktį, užpilti šaltu vandeniu ir pridėjus kepimo miltelių, virinti ½ valandos.

Išvirtas pupeles perkošti

Jautienos mėsą supiaustyti gabaliukais, įviolioti juos į miltus, sumaišyti su druska ir pipirais ir kepti karštame svieste, kartu su svogūnais.

Apkepus iki rudumo mėsą, sudėti į sviestu išteptą indą, ant viršaus užpilti jau paruoštas pupeles ir pamidorus, įdėti laurų lapelį ir įpilti tiek verdančio vandens, kad pridengtų mėsą bei pupeles.

Tuomet indą pridengti ir įstatyti į vidutinio karščio krosnį 325 laipsnių karščio trims valandoms.

Jeigu užpilimas (sosas) būtų pertirštas, galima dapillti karšto vandens.

Taip pagaminto davinio pakanka 8 asmenims.

SILKĖS IŠKEPTOS TEŠLOJE

Paimti:
3 dideles silkes,
1 šaukštą aliejaus,
1 kiaušinį,
½ stiklinės miltų,
2 šaukštus grietinės,
petražolių lapelių,
citrinos rūgšties ar acto,
aliejaus arba lydyto sviesto kepimui.

Silkėes labai gerai išmirkyti, išskrosti, nulupti odą, išimti kaulus ir perkirsti pusiau arba perkirstą silkę supiaustyti į gabalus.

Tada kiekvieną silkę patepti aliejumi, suvilgyti citrinos rūgštimi, pabarstyti lapeliais ir palaikyti pusvalandį, kad pasimarinuotų.

Tešlai, skirtą kiaušinio trynį, pridėti aliejaus, grietinės, miltų, viską išmaišyti ir sudėti išplaktą baltymą.

Po to silkės gabalus arba silkės pusles padažyti tešloje, dėti keptuvėn, kurioj daug gerai įkaitinto aliejaus, ir iš abiejų pusių iškepti.

Tešloje keptas silkes užpilti tirpintu sviestu ir duoti su virtomis ar keptomis bulvėmis.

MEDAUS BULKUNTĖS

Paimti:
¼ puduko sviesto arba margarino,
½ puoduko medaus,
¼ šaukštelio cinamono,
7 puodukus sijotu miltų,
3 šaukštelius kepimo miltelių,
½ šauktelio druskos,
4 valgomus šaukštus riebalų,
ir 3 ketvirtadaius puoduko pieno.

Daroma taip. I išlydytą sviestą supilti trečdalį puoduko medaus.

Viską gerai išmaišyti ir su dėti į sviestu išteptas formutes "muffin pans", o viršų apibarstyti cinamonu.

Persijoti miltus, įdėti į juos kepimo milteulius, druską, riebaluus ir gale pieną.

Tada gerai išmaišyti ir iškočioti pusės colio storumo tešlą, kurią aptepti likusiu medum ir suvyniojus į role — supiaustyti mažais gabalais.

Šiuos gl. sudėti į anksčiau paruoštas formutes "muffin pans".

Kepti prie 400 laipsnių F. temperatūros apie 20 minučių.

Bailus ir kiškio išsigąsta.

Permažos kojinės ilgainiui iškreipia pėdą.

Nedėk basos kojos į batukus, nes pakenks.

Nedėkingumas išdžiovlna gėrybių šaltinius. Vovalis

FRANK'S T.V. & RADIO. Inc.

Didelis pasirinkimas įvairiausių televizijų, radijo stereo aparatų. — Oro vėsintuvai. Spalvotos televizijos aparatai. — Pardavimas ir taisymas.

3240 SO. HALSTED STREET — Telef. CA 5-7252

PASKAITOS IR TYRINĖJIMAI

atsibūna kiekvieną sekmadienį, svetainėje Y.M.C.A., 6235 S. Homan Ave., prie 63rd St., nuo 10—12 val. ryto.

Kviečiame visus, norinčius susipažinti su Dievo tiesos žodžiu, ir per jį surast išganymo kelią.

Įėjimas nemokamas, kolėktų nėra.

Švento Rašto Tyrinėtojai

STATEMENT OF OWNERSHIP, MANAGEMENT & CIRCULATION.

(Act of August 12, 1970: Section 3685. Title 39, United States Code)

1. Date of Filing January 9, 1974.

2. Title of Publication SANDARA.

3. Frequency of issue — Weekly, Friday .

4. Location of known office of Publication: 840 West 33rd Street, Chicago, Illinois. 60608.

5. Location of the Headquarters or General Business Offices of the Publication: 840 W. 33rd St., Chicago, Illnois. 60608.

Names and addresses of Publisher, Editor and Managing Editor;

Publisher, Lithuanian National League of America, 840 W. 33rd St., Chicago, Ill.

Editor Michael Vaidyla, 840 W. 33rd St.

Managing Editor NONE.

7. Owner: Lithuanian National League of America, 840 W. 33rd St., Chicago, Illinois.

8. Known Bondholders owning or holding 1 percent or more of total amount of bonds, mortgage or other securities — NONE.

9. For Optional Completion By Publishers Mailing At The Regular Rates (Section 132, 121, Postal service manual) 39 U.S.C. 3626 provides in pertinent part: "No person who would have been entitled to mail matter under former section 4359 of this title shall mail such matter at the rates provided under this subsection unless he files annually with the Postal Service a written request for permission to mail matter at such rates." In accordance with the provisions of this statue, I hereby request permission to mail the publication named in item 1. at the reduced postage rates 3626. (Signature and title of editor, presently authorized by 39 P.S.C. publisher, business manager or owner).

10. For completion by Nonprofit Organizations authorized to mail at special rates: The purpose, function and nonprofit status of this organization and the exempt status for Federal income tax purposed Have Not Changed During preceding 12 Months.

11. Extent & Nature of Circulation.

A. Total No. copies printed: Average No. copies each issue during preseding 12 Mths; 3733, single issue nearest to filing date; 3600.

B. Paid Circulation: 1. Sales through dealers and carriers, street vendors and counter sales. Average no. copies each issue during preceding 12 mths 300. Single issue nerest to filing date 200. 2. Mail Subscriptions. Average no. copies each issue during preseding 12 mths 3217. Single issue nearest to filing date 3225.

C. Total Paid Circulation. Average no. copies each issue during preceding 12 mths 3517. Single issue nerest to filing date, 3425.

D. Free distribution by mail, carrier or other means. 1. Samples, complimentary and other free copies. Average no. copies each issue during preceding 12 mths 50. Single issue nearest to filing date, 35. 2. copies distributed to news agents, but not sold. None.

E. Total Distribution (Sum of lines C and D). Average no. copies each issue during preceding 12 mths. 3567. Single issue nearest to filing date 3460.

F. Office Use, Left-over, unaccounted, spoiled after printing. Average no. copies each issue during preceding 12 mths, 166. Single issue nearest to filing date, 140.

G. Total. Average no. copies each issue during preceding 12 mths. 3733. Single issue nearest to filing date, 3600.

I certify that the statements made by me above are correct and complete.

Michael Vaidyla
Editor

SOCIALINIS DRAUDIMAS - MEDICARE

REDEGUOJA TEIS. PRANAS ŠULAS

4436 So. Washtenaw Ave., Chicago, Illinois. 60629

PRANEŠIMAS

KL. Kokia dabar yra svetimšaliams registracijos tvarka? I.

ATS. Šiuo metu pakeista svetimšaliams registracijos tvarka. Iki šiol visi JAV-bėse gyveną ne JAV piliečiai privalėjo kiekvienais metais sausio mėnesi užpildyti tam tikras svetimšaliams skirtas blankas ir isakmiai buvo parašyta, kad tas blankas įteikti paštui asmeniškai, nesiunčiant paštu.

Šiais metais ta tvarka yra pakeista.

Užpildžius svetimšaliams skirtus blankus nebe atiduoti paštui, bet pašto ženklą prikilijuotus pasiusti šiuo adresu:

U. S. Imigration and
Naturalization Service
Alien Adress Report
Processing Center,
Building 102A,
Fort Snelling,
Twin Cities, Mn. 55111

Kanados federalinė sveikatos ir gerovės ministerija paskelbė pensijų padidinimą nuo 1974 m. pradžios.

Visiems kanadiečiams mokama pagrindinė mėnesinė pensija padidinama nuo 105 dol iki 107 dol; pensijos papildas neturtingiems nuo 73 dol. iki 75 dol.

Šalutinių pajamų neturintis pensininkas kas mėnesį gaus po 179 dol.: vyras ir žmona gaus 351 dol.

Pensiju padidinimu siekiama išlyginti infliacijos padarytus nuostolius. T.Ž.

82 M. SENIS GAVO MAGISTRO LAIPSNĮ

Chicagos universitete sekmadienį buvo suteiktas magistro laipsnis 115 asmenų, jų tarpe ir 82 m. amžiaus negrui George R. Lockhart, gyvenančiam 843 E 88 Pl., Chicagoje. Jis gimęs 1891 m. Tėvas, ieškodamas darbų, paliko šeimą, kai George teturėjo 2½ metų. Jo motina buvo mokytoja. Ir jis 14-kos metų buvo pradėjęs mokytojauti, dar besimokydamas. Paskiau dirbo prie Panamos kanalo. Vedė, leido vaikus į mokslą. Jo sūnus yra sociologijos profesorius Adelphi universitete, Long Island, N. Y., duktė — bibliotekininkė Chicagos universitete. Išleidęs vaikus į mokslus, 1958 m. jis pats pradėjo daugiau mokytis, o pensijon išėjęs ėmė studijuoti britų istoriją, dabar studijas vainikuodamas magistro diplomu.

HUMORAS

Tikroji priežastis

— Žmogau, kas yra su tavimi? Atrodai, kaip išbadėjęs!

— Matai, mano žmona bando sumažinti svorį!

DĖKOJA UŽ NAUDINGĄ INFORMACIJĄ

Rašytoja Karolė Pažėraitė, gyv. Cicero, Ill., sumokėdama nario mokestį už 1974 metus, Lietuvių Socialiniams Klubui, tarp kitko rašo: Ačiū Jums už naudingas informacijas bei pasitarnavimą tautiečiams. Laimingų ir sveikų 1974 metų!"

Šimtas tūkstančių neteko darbo

Darbo departamento statistikos biuras paskelbė, kad pr. m. gruodžio mėn. neteko darbo šimtas tūkstančių darbininkų dėl energijos krizės.

Daugumą bedarbių sudaro automobilių pramonės darbininkų, toliau eina lėktuvų linijų darbininkai, dirbantieji benzino srityse ir transporte.

IR SENESNIO AMŽIAUS MOTERYS GALI BŪTI GAIVIOS IR GRAŽIOS

Mūsų lietuvės moterys ir pasiekusios palyginamai vyresnio amžiaus, gerai išsilaiko, nes iš mažens jos yra įpratusios dirbti ir niekad nenuobodžiauti.

Tačiau ir joms reikalinga atkreipti daugiau dėmesio ne vien į išorinę išvaizdą, bet ir savo sveikatą.

Daugelis senesnio amžiaus moterų yra perdaug kantrios ir ištikus kokiems nesugalavimams, sako: "Šiandien suskau dėjo gal rytoj praeis".

Bet jeigu nepraeina, o tie užsitikinimai vis kartojami, tai ilgainiui gali išsivystyti pavojingos sveikatai komplikacijos.

Todėl šiuo atžvilgiu kantrumas nėra ypatinga dorybė.

Šiaip gi, norint išlaikyti sveikatą vyresniame amžiuje, reikia dažniau pabuvoti atviram ore, pasivaikščioti, nevengti lengvesnio darbo, o miegamą kambarį dažnai vėdinti.

Maistas čia irgi vaidina svarbią rolę.

Jis privalo būti vartojamas nedideliais kiekiais, vengiant to, kas sunku suvirškinti.

Riebūs, aštrūs valgiai yra našta mūsų skilviui.

Gero būdo moteris, kuri mažiau pyksta, o daugiau šypsosi ir bando tinkamai apsieiti su kitais žmonėmis, ji ir po 65 metu amžiaus sueigoje ir pramogoje maloniai sutinkama.

Pasikalbėjimas Vilniuje

— Iš Sovietų Sąjungos atėjo į Lietuvą transportas su 30 tūkstančių porų batų.

— Tai tik tam, kad padėjus jiems puspadžius ir grąžinus atgal.

BUVO PAGERBTA P. TEODORA KUZAS

ALTO Atstovų Suvažiavime 1974 m. Chicagoje Teodora Kuzienė priėmusi pagerbimo lakštą kaipo ilgametė ALTO darbuotoja, kurį įteikė garbės pirmininkas Leonardas Šimutis. Kalbasi su kongresmanu Robert Hanrahan apie Lietuvos ir Simo Kudirkos padėtį. Dešinėje dr. Jonas Genys iš Washington, D.C.

AUDIMO VINGIAI

Man staklelės — puikaus medžio,
Skubiai laksto šaudyklaitės.
Siūlai metmenis dabina —
Atauduos aukso raidės.

Audžiau vakar, audžiau šiandie,
Raštų raštai — gyvos gėlės.
Anksti kėlus, vėlai gulus
Vikriai sukas velenėlis.

Kai saulutė tyliai juokias,
Man pro langą spinduliais,
Aš jaučiu saulutės šviesą
Įvairiais šilkagijais.

Kai darželio rožės baltos
Kreipia galvas į mane,
Įpinu aš jųjų žiedus
Vingių vingiais audime.

Kai rasoto sodo liepos
Dvelkia ryto skaidrumu,
Puošiu audinį užbaigtą
Ašarotu sdabru.

P. Orentaitė

★

IŠSPRENDĖ 1,163 BYLAS

Apeliacinis teismas, apimąs Illinois, Indianą ir Wisconsin, 1973 m. išsprendė 1,192 bylas, o gavo naujų 1,163, taigi pasivarė pirmyn, daugiau išspręsdamas, negu gaudamas naujų.

Chicagos apylinkėse rodomas filmas "Exorcist" — apie tariamai velnio apsėstą 12 m. mergaitę. Filme tiek įtampos, kad kasdien apie 10 žiūrovų suserga ar apalpsta. Taip pasakoja vedėjas Oak Brooke teatro, kur filmas rodomas.

TESTAMENTAI

Įsigykite teis. Prano Šulo parengtą ir teisėjo F. Weis leidinį "KAIP SUDAROM: TESTAMENTAI" Ameri- Vokietijoje ir kitur.

Tai labai naudingas informacinis leidinys norintiems sudaryti savo testamentą ir paskirstyti turimą turtą. Ten yra tuo reikalų aprašymų ir testamentinių. Kaina — 3.00. Gaunamas Sandaros administracijoj ir pas autorių.

NĖRA

Nėra dalyko,
kurs nebūtų
ginčų, svarstymų objektas.
Nėra ryto
lapam rūtos
nuo rasos, kad jie nešlaptų.

Nėr žmogaus,
kuris neklystų
mąstymu, veikla, svajonėm.
Nėra dangaus,
kuris nelytų,
kai jo veidas ašarotas.

Nėr matuoklių
tų pačių
žmogui, gyvuliui ir dangui.
Tik užuosti
kvapą jų
galimybių šiek tiek randam.

Nieko tikra
čia ant žemės
neįmanoma surasti,
kas nušvistų
briliantais,
tinkamais dangun nunešti.

Šiaurys

PASITIKĖJIMAS SAVIMI

Pasitiki savim?
Manai, kad tų jau pilnas
ir niekas su tavim
protu nesusilygins?

Jei taip — esi apąkęs
nuo dūmų savo proto.
Tau niekas to nesako,
kad neregys klajoji.

Tau akys vėl nušvis
ir protas prablaivės,
kai kas tave įtikins,
jog išmintis — gėlė.

Ji dygsta, auga, žydi,
kvapu, spalva vilioja,
bet nuo šalnos nuvysta...
Kita kvatos iš jos!

★

PURVAS IR SVAIGALAI

Reiks klampoti po purvyną—
užsimausi kaliošus.
Nuo degtinės ir nuo vyno
kvailą galvą kitas jus.

Žuvėdra--

Dievo Karalystės Žinios

TIESA APIE PRAGARĄ

Tęsinys 4.

Panašiai pasakyta 1 Samuėlio 2:6: "Viešpats numarina ir vėl atgaivina (prikeldamas žmogų iš numirusiųjų), nuveda į Biblijos) pragarą (į šeolį, į kapus) ir atgal atveda."

Šitie žodžiai pilnai sutinka su tuo, kas pasakyta Psalmėje 90:3, "Tu grąžini žmogų į dulkes ir sakai: Grįžkite žmonių vaikai." Taip pat pasakyta Daniėlio 12:2, "Daugelis tų, kurie miega žemės dulkėse, nebus, vieni amžinam gyvenimui, kiti sugėdinimui."

Buvo pasakojama ir tvirtinama, kad iš pragaro niekas niekad neišeisiąs, nes tai esą 'amžinos kančios." Mūsų Viešpaties gi pasakyta, kad gyvojo Dievo Bažnyčia, kurios pamatas arba kertinis Akmuo yra Kristus, nebus pragaro galygės nugalėta. (Žr. Mato 16:18; I Kor. 3:11; Efez. 2:20 21.). Apaštalas Petras įrodinėjo, kad Jėzus, Dievo nutarimu, buvo numarintas, mirė už mūsų nuodėmes, "paragavo mirties už kiekvieną žmogų. (Žyd. 2:9); bet jis nebuvo paliktas pragare, šeolyje, mirties stovyje. Dievo galybe Jis buvo prikeltas iš numirusiųjų, nes Jis yra Galva tos Bažnyčios, kuri nebus mirties nugalėta.

Psamėje 31:18 parašyta: "Dievo nesibijantieji turi būti sugėdinti ir nutildyti pragare (šeolyje)". Teologijos mokytojai ir pamoksininkai per ilgus amžius pasakodavo savo klausytojams, kad mirusieji yra gyvi, gerieji danguje, piktieji gi pragaro liepsnose. Jei taip būtų, tai nebūtų pasakyta Dievo žodyje, kad mirusieji miega, ilsisi, tyli, negarbina Dievo, nieko nežino ir nieko nejaučia, bet "miega žemės dulkėse." Saliamonas Mokytojas (9:5), sako: "Nes gyvieji žino, kad jie mirs, mirusieji gi nieko nežino ir neturi jokio užmokesnio, nes jų atsiminimas paliktas užmiršti." Dešimtoje to paties skyriaus eilutėje pasakyta: "Ką tik tavo ranka gali padaryti, daryk savo jėgomis, nes nei darbo, nei proto, nei išminties, nei žinojimo nėra pragare (šeolyje, kapuose), į kurį tu skubiniesi." Čia gana aiškiai pasakyta, kad mirusieji yra be sąmonės ir dėlto negali būti kankinami.

PRAGARAS NAUJAJAME TESTAMENTE

Luko 10:15 mes skaitome: "Ir tu, Kaparnaume, iki dangui išaukštintas, tu būsi nustumtas į pragarą." Tasai miestas buvo gavęs daug Dievo malonių ir buvo aukštoje garbėje, figūros kalboje "iki dangui išaukštintas"; bet kadangi saumylingai pasielgė su Dievo malonėmis, dėlto buvo pažemintas "nustumtas į pragarą", išgriautas ir sunaikintas. Žodis "pragaras" čia išverstas iš graikų žodžio hades, kuris atitinka ebrajų žodžiui šeol.

Kas įdomaujates apie Tiesą, meg orisiusim veltui knygelių.
Kreipkitės šiuo adresu:

Lithuanian Bible Students
212 E. 3rd Street,
Spring Valley, Ill. 61362

Norėk ne ilgai gyventi, bet pavyzdingai savo amžių pragyventi.

5¼% HIGH RATES 7½%

PER ANNUM PASSBOOK ACCOUNTSN

PAID QUARTERLY AT

BRIGHTON FEDERAL SAVINGS AND LOAN ASSOCIATION

4071 ARCHER AVENUE
CHICAGO, ILLINOIS 60632
TEL.: LA 3-8248
(West of California Ave.)

4 year min. PER ANNUM certificates $,5000 or more

INSURED

MEMBER

6¾% PER ANNUM $5000 or more minumum 30 months

6½% PER ANNUM $5000 or more 2 year min.

Lietuvių sporto darbuotojų suvažiavimo Chicagoje dalyviai. Pirmoje eilėje Jokubaitis, Žiupsnys, Liškūnas. Antroje eilėje matyt: Dirvonis, Gvildys, Berneckas, Nausėda, Babickas, Grinius, neatpažintas, Korzonas, Žiupsnienė, Ringus, Grybauskas, Jokubaitienė, Bagdonas, Lauraitis, Bielskus, Baris, Būga.

SANDARA

Business Opp.

GARBAGE ROUTE. Com. (containelized) & residential. 3 late model packers in exc. condition.
Asking $75,000. OWNER
712-262-6241

STORE in Harvey. Owner selling due to illness. Busy-open 7 days-acrss from school. Can live on premises.
ED 1-1120 or
687-2866

TAVERN. Stock + equip. Din. Rm. Compllete kit. equip. Bdg. GD. oc. Best offer. Best offer. By Owner.
Seneca, Ill.
(815) 357-6607

Real Estate

Nr. Archer & Spaulding. Comb. 2 stores & 4 1 bedrm. apts. bldg., Fully Rented, Deluxe 9 yrs. old $13,640 ann. income, Priced $110,000. Point Realty, 423-6060.

Downers Grove. By owner. Attract. fam. home, 4 bdrm., split level, w-bsm. & att. gar., closet to transp., sch., church & chopping. $45,000. Call 653-6300 Days, WO 8-6351 Eves. Immed. Poss.

Business Opp.

TAVERN-S. Suburb. Estab. Bus. Property incl. 2 bdrm. apt. w-frplc. + 2 car gar.
By owner.
388-0987

TAVERN. Well est. busy neighborhood tavern-open 7 days. Death forces sale. Income property & cottage. Reasonable.
585-0558

Help Wanted

Housekeeper. Child care. Vic. 84 & Kedzie. Mnn. thru Fri. 7:15-5 p.m. Care of 1 small child for employed mother. $45 wk. Refs.
436-6498 after 6.

Help wanted

2 SECRETARIES To V. P.'s. $650. Bridgeport, for nicest men in town. No shorthand, just pleasant personality, good typing. Beautiful offices.
QUALITY EMP. SERVICE
Licensed Smp.
Agency
425-1100

Male and Female Help

TOOL & DIE MAKERS & MACHINISTS
Excellent opportunity for exp. Tool & Die Makers & Machinists. Full fringe benefits program, excellent working conditions. 1st & 2nd shift openings. Excellent location, lovely mountain setting, college community, recreational resource area incl. Fishing, Hunting, etc. Low rents and no crime area as well. Write or call in confidence to Personel Dept.
ELCO CORP.,
Huntington Div.
Industrial Park, Huntington Pa. 16652 814-643-0700
An Equal Opportunity Employer

Mature Dependable Woman, needed as housekeeper to livin & care for 3 girls (5, 3, 6 mos.). Pref. no outside attachments. Refs. req. $100 per week & up. 447-4664.

Real Estate

WESTMONT. New Homes. Model open Sun. 1-5 PM. 3 bendm. 2 bath Ranch. Full bsm. Lg. lot. Convenien in town. loc. $44,500. Lampligh ter Realty 55th & Hills Road-Clarendon Hills. Clarendon.

LOW, LOW DOWN PAYMENT. 2 bdrm. ranch-A real Steal in low 20's. Estate must sell. WALTER ANDERSEN REAL ESTATE
963-4750

LEMONT WEST SIDE
3 bdrm. brk. & stone ranch. ATTACH GAR FULL BSMT. WOLSKI REALTY
257-2234

DARIEN DARIEN LAKE CONDOMINIUMS Priced for $33,600 Exellent fiansing available.
18 W. 301 Darien Lake-Dr.
964-6206

BY OWNER. St. Thomasmore
Lovely 2 bdrm., forma. d. r., 2 bths., cen. air. paneled bsmt. MANY EXTRAS.
776-4323

MINNESOTA. 200 ac. hr. Bemidji. ½ mi. frontage on Mississippi River. House, 2 barns, 2 graineries, garage, farm. equip. Prised to sell by owner. Exc. hunting & fishing. 218-785-3627 eves.

Wheaton. By owner. Save gas! Walk train, sch., schop. 3 br., 4th in bsm. 1 ba. New crpt., drap., liv. rm., pan. fam. rm., brk. alum. ext., 1½ car gar. Priced to sell $35,900. For app't call. 653-1532.

10800 S. Whipple. 2 bdrm. orig. Owner expand. home. Excl. loc., cor lot., low taxes, gas heat, aum. siding. gar. Apraised $32,000, Cacr. $27,000 Illness. HI-5-0108

Help Wanted

Mature Couple. lovely Lake Forest coach house in exch. for part time work inc. gener. maint. of grounds and some housewk. Very flex. & unusual opp't. Can have outside jobs.
(312) 295-2195

"Užregstruotiems šunims bus išduodami liudijimai".

Savam krašte ir tvoros žydi.

Kas Naujo Chicagoje

Ir mūsų lietuviškose apylinkėse

JAUNŲJŲ JANULIŲ VAIKAIS ATSIŽYMĖJO MOKSLO GABUMAIS

Jono ir Lauros Janulių, gyvenančių Bridgeporte, dukrelė, Marian lankanti Maria high school antrą syk gavo stipendiją už gerą mokinimąsi.

Jos broliukas Tamošiukas, pradėjo lankyti aukštesnę mokyklą ir tikisi neatsilikti moksle nuo savo sesutės.

Jie yra anūkai p-nų Thomas ir Frances Janulių ir Julės Virbickienės.

K. BALTRAMAIČIO SVEIKATA KIEK SUNEGALAVO

Prieš savaitę, Amerikos lietuvių bibliografo Kazimiero Baltramaičio sveikata kiek nesugalavo ir teko papulti į šv. Kryžiaus ligoninę, atsidavęs tyrimui.

Dr. Žlioba ir dr. Tumasonis tyrimą baigė ir nieko tokio nerado, tik mažakraujystė ir reikalingas poilsis.

Po dienų grįžta į namus — Willow Springs, Ill. Ligoninėje priežiūra buvo kuo geriausia. Nuolat lankė žmona Izabelė, vaikai — Kaziukas ir Daina bei artimieji ir pažįstami. K. Baltramaitis yra žymus bibliografo Silvestro Baltramaičio giminaitis, buvęs Peterburgo universiteto bibliotekos vedėjas ir išleidęs eilę mokslinių darbų. Linkime sustiprėti ir įsijungti į kūrybos darbą.

J. V.

LIETUVIŲ PREKYBOS BUTO SUSIRINKIMAS

Lietuvių Prekybos Buto metinis susirikimas įvyko sausio 9 d. Dariaus Girėno svetainėj, kuriame dalyvavo vien tik nariai.

Sekretorius Bruno Gramontas perskaitė protokolą iš pereito metinio susirinkimo. Raportus išdavė kasininkas Adolfas Baliūnas. Prezidentas Petras Vilkelis vadovavo visai eigai. Buvo išrinktas naujas direktorius Edward Mankus ir keturi atnaujinti: Stanley Balzekas Sr., Adolfas Balliūnas, Albertas Kerelis ir Casimir Oksas.

Po susirinkimo įvyko lietuviškos vaišės, kurias prirengė ponia Barskis. T. K.

NAŠLIŲ-KIŲ KLUBAS

★

sulaukė Naujuosius Metus triukšmingai Hoolywood svetainėj nežiūrint 10 laipsnių šalčio žemiau zero. Prigužėjo narių, svečių ir viešnių pilna salė. J. Joniko šauniai grojant orkestrui, šoko net Rudausko svetainės grindys siubavo ir sienos lingavo nuo šokėjų. Salė buvo gražiai išpuošta įvairiomis spalvomis žibučiais.

Klubo pirm. M. Neberieza smarkiai nusiteikus priiminėjo svečius. Komisija priteikė viso kių kepurių, dekoracijų ir papuošė visus. Per visą vakarą J. kias meliodijas, visi šauniai šokas meliodijas, visi šauniai šoko O kaip sulaukė, pasitiko 1974 metus sveikinos ir bučkiai skrido kaip iš agausybės rago.

Našliukių klubo parengimas labai gerai pusisekė. Visi buvo linksmi ir linkėjo geriausios laimės vieni kitiems.

Dainos skambėjo, buvo puikiu dainininku ir gražios publikos šiame naujų metu sutikime. Koresp.

PAGARSĖJO KAIPO KREPŠINIO ŽAIDĖJAS

Steponas Puidokas, baigęs St. Lawrence Aukštesniąją mokykla, Chicagoje, o dabar lankė Washington Valstiios Universitetą, jau spėjo atsižvmėti kaip basketbolo žaidėjas.

Jis yra šešių pėdų, vienuolikos colių ūgio ir sveria 260 svarų.

Jo dėka, komanda jau yra laimėjusi eilę kontestų.

Sveikinimai -

★★

Sandaros redakcijos ir administracijos štabą su gerais Naujų Metų linkėjimais pasveikino apsilankęs Balys Vosylius iš marquette Parko.

Svečias pratęsė prenumeratas savo kaimynėms Antaninai Baltienei ir Konstancijai Rožėnienei. Šia proga paaukojo "Sandarai" 6 dol. Labai ačiū!. M.

Arkliu gali pasigirti, nors jsi ir būtų liesas, bet ne asilu, kad ir riebiu. Indų patarlė

IŠNUOMUOJAMAS BUTAS
8 KAMBARIŲ
BRIDGEPORTO APYLINKĖJE
925-2391

TRUMPOS ŽINIOS

Stanley Dargužis prisiuntė Sandarai iš Texas valstijos įvairių vaisių, už kurias esame jam dėkingi.

★

P-nia Martha Wozbut, 3546 S. Emerald Ave., savo gimtadienį celebruos sausio mėn. 24 d.

♦

Antanas Pranckūnas, 7204 S. Campbell Ave., sumokėdamas Sandaros prenumeratą, pridėjo dar ir auką paremti laikraštį.

★

Julia Mikšas, Moterų S-gos 49 kp. iždininkės buvo pirmas Naujų Metų susirinkimas, kurieme svarstytas veikimo planas. Pirm. Julė Pukel. Vėliau buvo vaišės.

★

D. ir A. Kamm iš Chicagos, Naujų Metų proga aplankė savo sūnų inž. Dovydą Fo tWayne, Ind. Jis dabar yra brokeris. Jis taip pat yra radijo stoties WOWO.IInd. pranešėjas 2

Julė ir Jurgis Pukel švenčių progą susilaukė svečių, atvyko jų dukra ir jos vyras Pranas McCicholas ir šeima iš New Jersey ir dukra pranciškietė seselė Alma iš Mt. Vernon, Ill.

Geras mūsu tautietis, Louis Striupas 6620 S. Kedale buvo nuvykęs į šv. Kryžiaus ligoninę patikrinti sveikatą. Pasirodė, kad su jo sveikata viskas tvarkoje.

★

John Evans savo gimtadienį paminės sausio 27 d.

★

Paviešėjęs pas savo gimines Chicagoje ir Toronte, Kanadoje, Valius Merkevičius išskrido atgal į Vakarų Vokietiją, kur jis pastoviai gyvena ir dirba kaipo statybos inžinierius.

★

LONG ISLAND, N. Y. UŽSAKĖ SANDARĄ KAIPO DOVANĄ KALĖDOMS

P-nia J. Parzal, Jersey City, N. J., užsakė Sandarą kaipo Kalėdų dovaną savai sesutei, j-nii A. Zabela, gyvenančiai Lon Island City, N. Y.

Suteikė Auką „Sandaros" Fondui

Pastaromis dienomis Sandaros laikraščio fondui įteikė savo auką sekantieji geri mūsų tautiečiai ir tautietės

Amerikos Lietuvių Taryba 25,00
....Po $10.00: .....
Antanas Švitra, Chgo,
K. Šidlauskas, Chgo,
Juozas Naujokaitis, Chgo,
Teodora Kuzas, Chgo,
Bridgeportietė, Chgo,
Bruno Klemka, Oaklawn, Ill. 8.00
Pijus Mičiulis, Calumet City, Ill. 6.00
A. Piezinis, Chgo 6.00
Petras Smaižys, Hot Springs, Ark. 5.00
Po $3.00:
E. Kogeles, Dolton, Ill.
Pat Chesna, Santa Monica, Calif.
C. Sakalas, Alhambra, Cal.
John Tamulis, Wocerster, Mass.,
Anton Shimkus, Knox, Ind.
Frank Krasauskas, Chgo,
Marija Dičienė, Chgo,
Jadvyga Lemkis, Chgo,
Jonas Lengvinas, Chgo,
Paulina Stanaitis, Clearwater, Fla $2.00

IŠĖJO PENSIJON

Šiomis dienomis, Balys Dundulis išėjo pensijon, dirbęs Burlington geležinkelių siuntinių skyriuje.

B. Dundulis, Lietuvoje buvo dienraščio "Lietuvos Žinios" vienas redaktorių ir tremtyje plačiai bendradarbiavo spaudoje bei retkarščiais pasirodydavo ir Amerikoje. Yra vertęs iš anglų ir vokiečių kalbų, priklausė Lietuvos Žurnalistų Sąjungai. Ilsėki, bet plunksnos nepadėk! J. V.

Jonas Gailelis kilęs iš Papilio parapijos, Biržų, gyvenąs Chicagoje, nuoširdžiai remia lietuvišką spauda, šiuo kartu įteikė didesnę auką Sandarai remti Ačiū jam už stambesnę auką!

Augusta Šatkus, iš Cicero, grįžo po mėnesio atostogų, praleistų San Francisco, Cal., lankydama dukras Dianą ir Patriciją ir jų šeimas ir kitus pažįstamus.

Laidotuvių Direktoriai
MAŽEIKA & EVANS
6845 SO. WESTERN AVE.
TRYS MODERNIŠKOS
AIR-CONDITIONED KOPLYČIOS
MAŠINOMS VIETA
REpublic 7-8600 REpublic 7-8601

Praktiška Mašina Bulvėms Tarkuoti
TINKA VALGYKLOMS IR PRIVATIEMS NAMAMS
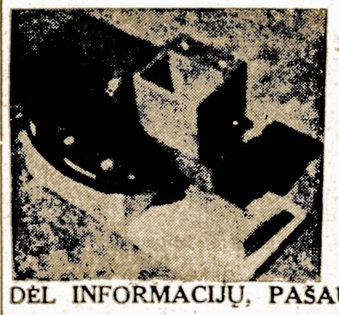
Ši Mechaniška Tarka Yra Mano Patios Pagaminta.
+ Gerai atlieka darbą
+ Lengva Operuoti
+ Nebrangiai Kainuoja
102 SPRINGS STREET
WILLOW SPRINGS, ILL.
Viktoras J. Schults (Šukys)
DĖL INFORMACIJŲ, PAŠAUKITE TERMINAL 9-6823

COSMOS PARCELS EXPRESS CORP.
MARQUETTE GIFT PARCELS SERVICE
3333 So. Halsted St., Chicago, Ill. 60608.—Tel. 254-3320
2501 W. 69th St., Chicago, Ill. 60629. — Tel. WA 5-2737
Įvairių prekių pasirinkimas, automobiliai, motociklai, šaldytuvai, maistas, doleriniai Certifikatai.
V. VALANTINAS

MARQUETTE PARK

MARQUETTE PARKO LIET. NAMŲ SAVININKŲ

organizacijos narių metinis susirinkimas įvyks š. m. sausio mėn. 18-tą dieną 7:30 v. vak. parapijos salėje, 6820 South Washtenaw Ave. Yra svarbių reikalų aptarti. Išgirsite naudingų žinių liečiančių namų savininkus ir kitus.

Visus prašome skaitlingai dalyvauti.

Stasys Patlaba,
sekretorius

L. SUVALKIEČIŲ DR-JA

pradėjo 36-tus metus. Gruod. 27 d. susirinkime Hollywood salėj vadovavo L. Vasilevas. Mirė narė A. Urban, pagerbta atsistojimu, velionės šeima pareikšta užuojauta. D-ja pasiuntė gėlių vainikų ir karsto nešėjai. Protokolas ir raportai priimti. Vakaro komisija pranešė, kad buvo pasisekimas. Padėka darbininkams, dovanų aukotojams J. Joniko orkestrui svečiams, laikraščiams ir radijoms.

Kalėdiniams sveikinimams Sandarai ir kt. po $25 ir kt. Kitiems kiek mažiau.

Dar serga A. Jusas, J. Klimas, A. Masaitis, P. Gudaitis, J. Lukas. J. Daujotys. Visiems linkim stiprios sveikatos ir sveikiname su Naujais Metais.

Valdyba 1974 m. patvirtinta ta pati: pirm. L. Vasilevas, vicep. J. Jonikas, nut. rašt. E. Strangys, kas. P. Vilkelis, fin. rašt. B. Žemgulis, nut. rašt. O. Švirmickas, maršalka A. Radziukynas, sargas; grabnešiai A. Radziukynas, J. Jonikas, A. Stukas, J. Markauskas, J. Jurkūnas, G. Krikšiūnas, A. Rinkūnas, J. Stoškus, E. Strungys, šeimininkė, atsisakė; kita dar neišrinkta. Sergančius ligonius lankė H. Vilkelise ir E. Gudonis. Revizijos komisija: M. Neberieza, M. Radziukinas, F. Valaitis. Jie patikrins metų knygas E. Strungų bute.

Po susirinkimo buvo Kalėdinės vaišės, pasikalbėjimai.

Metinis susirinkimas įvyks sauso 25 d. 8 v. v. Hollywood salėje. Ona Švirmickienė

SMŪGIO BANGOS

Lėktuvo smūgio bangos girdimos gana toli — galima išgirsti 20 ir daugiau kilometrų atstumu nuo skrendančio lėktuvo. Kuo arčiau lėktuvo, tuo smūgio banga stipresnė. Nedideliame atstume ji gali būti net pavojinga. Pvz., žinomi atvejai, kai garso banga išdaužydavo langų stiklus, atidarydavo nestipriai uždarytas namų duris. jm

IŠNUOMOJA KAMBARĮ
viurinio amžiaus tvarkingam vyriškiui.
Dėl platesnių informacijų
Patelefonuokite:
WA 5-9870

Patarnauju Naujų Pirkime Ir Pardavime, Apdraudų Agentūra, Išrašomos Visų Rūšių Apdraudos
BELL REAL ESTATE
Juozas Bacevičius
6455 So. Kedzie St., Chicago, Ill. 60629 Telef. 778-2237
Įstaiga veikia: nuo 9 iki 8 val. vak. kasdieną. Šeštad. ir sekm. nuo 9 iki 4 val. p. p.

LIETUVIŲ TAUTINIŲ KAPINIŲ LOTŲ SAVININKŲ SUSIRINKIMAS

Lietuvių Tautinių Kapinių lotų savininkų metinis susirnkas įvyksta sek., sausio 27 d. 2:00 val. po pietų Dariaus Girėno salėje, 4416 So. Western Ave.

— Daugiausia ir sunkiausiai sprendžiamų problemų kelia didmiesčių šiukšlynai. JAV apskaičiuota, kad per metus vidutiniškai išmetama 250 milijonų tonų šiukšlių.

"TRIBUNE" VIENAS IŠ 10 GERIAUSIŲ

"Time" žurnalas paskelbė, kad "Chicago Tribune" yra vienas iš 10 geriausių laikraščių JAV-se.

GAZOLINAS — PAGAL SUSITARIMĄ

Chicagos apylinkėse atsiranra stočių, kurios gazoliną pardavinėja kiekvienam atskirai iš anksto susitarus telefonu. Esą taip geriau — nereikia laukti nereikia gaišti važinėjant ir ieškant gazolino.

VIENERIŲ METŲ MIRTIES SUKAKTIS

A. A.

MARCELĖ GUDAITIENĖ

Mirė 1973 m. sausio 20 d., kuri ilsisi šalia savo sūnaus.

Pasiliko giliai liūdinti: sesuo Anna Menster ir jos duktė bei kiti pažįstami ir draugai.

CONTINENTAL RESTAURANT
IR
DELIKATESSEN MAISTO PRODUKTAI
Paruošiam ir pristatom maistą pramogoms, vestuvėms, banketams ir pan.
JONAS IR GENOVAITĖ MALIORIAI Savininkai
3139 South Halsted Street

MOVING MOVING
PERKRAUSTYMAS IŠ ARTI IR TOLI
Ilgų metų patyrimas - Pigus sąžiningas patarnavimas. Nauji dideli sunkvežimiai — Patobulinti perkraustymui įrankiai. Kaip patys sunkvežimiai, taip ir jūsų perkraustomi baldai YRA APDRAUSTI — INŠIURINTI.
ALBINAS NAUJOKAIS
22 WEST 69th STREET, CHICAGO ILL. 60626
Telefonas: WAlbrook 5-9209

LAIDOTUVIŲ DIREKTORIAI
Lietuvių Laidotuvių Direktorių Asociacijos Nariai
PETRAS BIELIŪNAS
4348 S. CALIFORNIA AVE. Tel. LAfayette 3-3572
POVILAS J. RIDIKAS
3354 S. HALSTED STREET Tel. YArds 7-1910
STEPONAS C. LACK IR SŪNŪS
(LACKAWICZ)
2424 W. 69th STREET Tel. REpublic 7-1213
2314 W. 23rd PLACE Tel. VIrginia 7-6872
11028 SOUTHWEST HIGHWAY, Palos Hills, Ill. 974-4410
ANTANAS M. PHILLIPS
3307 S. LITUANICA AVE. Tel. YArds 7-3401
JURGIS F. RUDMIN
3319 S. LITUANICA AVE. Tel. YArds 7-1138, 1139
VASAITIS - BUTKUS
1446 S. 50th AVE., CICERO, ILL. Tel. OLympic 2-1003
TURIME KOPLYČIAS VISOSE MIESTO DALYSE

Jums Tinkamiausiai Galės Patarnauti
NORMAN BURŠTEINAS, kailių kraustuvė ir dirbtuvė.

Priima užsakymus naujiems ir pataiso ir persiuva senus. Toj srity dirbo Kaune, o nuo 1950 m. Čikagoj. Jis sąžiningai jus lietuviams tinkamu skoniu ir jo patarnavimu būsit patenkinti. Priima kailius valymui ir apsaugai.
185 North Wabash Ave., telef. 263-5826 ir buto 677-8488

PASSBOOK SAVINGS...
the best way to save regularly!
5 1/4 % a year

OUR SAVINGS CERTIFICATES
EARN UP TO 7 1/2 %
see us for HOME financing.
AT OUR LOW RATES
WITH REPAYMENT TO FIT YOUR INCOME...

INSURED
Mutual Federal Savings and Loan
2212 WEST CERMAK ROAD CHICAGO, ILLINOIS 60608
PETER KAZANAUSKAS, President Tel.: 847-7747
HOURS: Mon.Tue.Fri.9-4 Thur.9-8 Sat. 9-1
69 YEARS SERVING CHICAGOLAND