SANDARA

THE LEAGUE

LITHUANIAN NEWSPAPER

SANDARA
Published by the
Lithuanian National League
of America
Consisting of 100 Branches Located
in All Principal Cities of the
UNITED STATES
840 W. 33rd St., Chicago, Ill.
Telephone: YArds 7-4789

Price 10 c. PENKTADIENIS, SAUSIO -JANUARY 25, 1974 Nr. 4-

BRUOŽAI

ŽMONĖS IŠREIŠKIA OKUPUOTOS LIETUVOS KARČIŲ NUSISKUNDIMŲ

Prastos nuotaikos šiandien vyrauja sovietinėjėje Lietuvoje.

Viena jauna gydytoja, dirbanti Šiauliuose, prisiuntė laišką pilna nusiskundimų. Iš to, ką ji pasako tame laiške galima pajusti ir suprasti ir kitų pavergtų lietuvių aitrius širdies skausmus. Štai ką gydytoja rašo:

"Slenka dienos miglotos ir saulėtos, drauge su mintimis šviesiomis ir pilkomis. Kartais diena kupina energijos, ryžto, o kartais nesinori nieko, tik vienuma gal laikina apraminty . . .

"Tokomis ir kitomis minutėmis mintys, lyg baltos žuvėdros, blaškos ir lekia paskui šiaurės vėją per jūras, marias, aplanko širdžiai mielus žmones, lyg raudą išraudojus darosi lengviau, geriau.

"Juk žmonių akys rodos visų kaip akys. Žiūrint į mėlynas akis, rods, geras, mielas, atviras žmogus; rodos, juodos akys tokios paslaptingos, kad kad širdį atvertus ir kad jos niekam nepasakys.

"O vis dėl to tokios akys būna žiaurios, negailestingos.

"Kartais plėšraus erelio kojos su ilgiausiais nagais, gali gali būti gailestingenės už tas "nekaltas", mėlynasias akis, kurios žiūri, meluoja ir nerausta".

Kas yra tos viską matančios žiaurios akys "sovietinėj Lietuvoje, kiekvienas galime lengvai atspėti.

Tai sovietinė žvalgyba, viską matanti, viską girdinti ir į pasalų kandanti.

—Romoje gyvenančio prel. Vinco Mincevičiaus pastangomis ir pasinaudodami jo redaguojamo Elta-Press biuletenio medžiaga, prof. Raimond Rossi ir kun. Cristofor Campana suredagavo italų kalba knygelę "Lituania Martire" (Lietuva Kankinė). La tragedia de un popolo e di una Chiesta' (Vietos tautos ir bažnyčios tragedija). E.

Libano generolas kyšininkas

Buvęs Libano vyriausias armijos vadas generalmajoras Emile Buston yra nuteistas šešiemes metams kalėjimo ir piniginė bauda apie pusantro miliiono svarų sterlingų už kyšių ėmimą ir už apgavystes laike tarnybos

Taip pat Libano aukščiausias teismas nuteisė jo žmoną Nenriett du metus kalėjimo ir piniga's 100,000 svarų.

L. Brežnev žada vizituosi Kubą

Iš politinių sluksnių Maskvoj pasklido žinia, kad Leonid Brežnev pasiryžo vykti su vizitu į Kubą.

KANADIEČIAI LANKĖSI KUBOJE

Kanados paralmento septyni nariai su savo žmonomis prieš savaitę lankėsi Kuboje, kur išbuvo septynias dienas. Juos sutiko Kubos premjeras ir Fidel Castro.

Delegacijos priešakyje buvo Žemųjų Kanados Rūmų "pranešėjas Gerald Lanel ir keturi politinių Kanados partijų nariai.

IRANAS ĮSPĖJA VAKARŲ ŠALIS

Finasų Irano ministeris Amouzegar perspėjo Vakarų šalis Genevoj, ji peas save ne pašalins infliacijos, tai Iranas negalės už savo naftą priimti nusmukusios valiutos ir turės pakeisti kainą.

Tai yra atviras grąsinimas gaunantiems nafrą iš Irano kraštams.

Hanoi komunistai Graso atnaujinti karą

Šiaurės Vietnamas pagrąsino atnaujinti Indokinijoje karą, jei J. A. Valstybės visiškai neatsitrauks iš Pietų Vietnamo ir jeigu neatlygins komunistams už padarytus nustolius.

Studento protestas, -- prisirakino retėžiais

Vatikane univrsiteto studentas Alessandro Spinetti prisirakino retėžiais prie šv. Petro bazilikos aukščiuasios baliustrados, šreiškimui protesto už persekiojimą Sovietų Sąjungoje Aleksandro Solženicino.

Vatikano sargybiniai perkirto grandines ir po 30 minučių demonstrantą išlaisvino.

Preziedntas R. Nixon lankysis Kongrese

Baltasis Namas pareiškė, kad prez. Nixon pasiryžęs nuvykti į jungtinę abejų Kongreso sesiją sausio 29 d. tikslu išdėstyti asmeniškai savo nuomonę apie unijos padėtį.

Čekoslovakijos diplomatas pasirinko laisvę

Londono spauda informuoja, kad Čekoslovakijos ambasados attache Londone Šyška, 27 m., kreipėsi į Anglų valdžią, kad būtų suteiktas azilis ir gavo leidimą pasilikti Didž. Britanijoje.

Kai Švška nusprendė pasilikti Vakaruose, ambasadorius Miroslav Zemlia atgabeno lėktuvu iš Čekoslovakijos jo tėvus, bet jiems nepasisekė pakeisti savo sūnaus nuomonės.

Vakarų Vokietijoje teisiami esesininkai

Frankturte prie Maino prasidėjo teismo procesas dviejų nusikaltėlių hitlerininkų, buvusių SS dalinių sargybinių koncentracijos lageriuose. Teismo suolan atsisėdo elektrikas Alios Frei, 62 m., iš Buehlerthal ir Willie Sawitzki, 54 m. iš Hamburgo.

Jie kaltinami už nužudyma 1944 m. 400 vaikų Lenkijoje. Vaikai buvo sumetami į duobes ir gyvi sudeginti. Abu tie nusikeltėliai taip pat dalyvavo nužudyme 3.000 čigonų.

Saigono iniciatyva taikos reikalu

Saigono prezidentas Nguyen van Tieu pasiuntė į Paryžių savo vicepremjera Nguyen Luu Vien derybų reikalu su Viet Congu.

★

DAR NELAIKAS

Kuwait užsienio reikalų ministeris Sabaht al Ahmed pasakė, kad dar nelaikas vaizbai nes arabų – Izraelio krizės fazėje pranyks embargo ir prasidės normali naftos produkcija.

PENKTAS PAGROBĖJAS

Italų policija areštavo jau penktą pagrobėją gaujos narį, kurie buvo pagrobę Paul Getty ir šreikalavę 2,9 milijono dolerių. Areštuotasai yra Giuzepe Lamann, kurio bute rasti buvo vaduotpiniglių banknotai.

★

AMERIKIEČIO LIKIMAS

Amerikietis meteorologas buvo Paracel archipelago salose tuo laiku, kai tos salos buvo kinų karliuomenės užimtos.

J. A. Valstybių ambasada nežino koks to amerikiečio likimas, bet iš Saigono sklindo žinios, kad amerikietis meteorologas esąs belaisvėje, arb užmuštas.

★

RAUD. KINIJA IŠTRĖMĖ SOVIETŲ DIPLOMATUS

Oficiali R. Kinijos spaudos agentūra paskelbė, kad iš Pekino ištrėmti penti Sovietų Sąjungos diplomatai už šnipinėjimą.

Aštraus tono protesto nota įteikta Sovietų ambasadai rytmety, o po pietų šnipinėję diplomatai, kaip nepageidaujami, turėjo apleisti R. Kiniją.

Ištremtųjų veikla "iiustruoja sovietų valdžios hipokrizę, kurie oficialiai deklaruoja norą turėti normalius santykius tarp Kinijos ir Sovietų Sąjungos", tvirtina Pekino nota.

SACHAROV GINA

Sovietų atominės fizikos mokslininkas Anrei Sacharov užstojo iš Maskvos ištremtą Švedijos laikraštininką Olle Stenholmą.

Cacharov yra nuomonės,kad Stenholm ištremtas už perdavimą juodviejų pasikalbėjimo Švedijos radijofonui.

Premjeras Tanaka grįžo namo

Japonijos premjeras Kakuei Tanaka po 15 dienų kelionės Azijos kraštuose grįžo namo.

Toji kelionė buvo pavadinta "geros valios kelionė", kuri buvo sukėlusi kai kur kruvinas demonstracijas, ypač Indonezijoj, kur prieš jį demonstravo studentai.

Lietuviško koplytstulpio žiemos grožis. Šis kryžius pastatytas Lietuvio sodyboje, Chicagoje. Projektą paruošė arch. Jonas ir Rimas Mulokai, įvykdė Antanas Janonis. Nuotr. V. Noreikos

DAR VIENAS KONFLIKTAS BRĘSTA

Tarp Saigono kariuomenės ir R. Kinijos komunistų prasidėjo sausumoje ir jūroje karo veiksmai. Tai nenaujas konfliktas, nes dėl Paracel salų, esančių pietų Kinijos jūroje, apie 200 mylių nuo vidurinio Vietnamo krantų, jau 150 metų reiškiamos abiejų šalių pretenzijos į tas salas.

Saigono komunikatas paskelbė, kad sausumos kautynėse jau yra žuvusių. Jūroj dviejų valandų mūšyje buvo nuskandinti kinų laikas ir p. Vietnamo kautynių laivas, o kitas buvo sužalotas.

P. iVetnamo marinų vienetai apšaudė kinų komunistų kareivius, esančius salose ir padaryti dideli priešui nuostoliai

Prie to konflikto prisidėjo ir tautinė Kinija. Formozos vyriausybė, kuri skelbia pretenziją į tą archipelagą. Gautomis žiniomis Chiang Kai-šek dar nepasiuntė į konflikto rajoną savo kariuomenės.

NUMETĖ BOMBAS MOKSLO ĮSTAIGON

Baskų provincijoje, Bilbao miese universiteto teritorijoje sprogo dvi bombos, kurios sunaikino komputerių įrengimą ir kitus mokslo įrenginius.

Iš žmonių niekas nenukentėjo.

Kanadoje moteris vicegubernatorė

Kanados premjeras Pierre Elliott Trudeau paskyrė pirmą moterį Ontarijos provincijoje į gubernatorio padėjėjo postą.

Naujai paskirta į tą aukštą vietą Paulina EEmily McGibbon, 63 m., yra Toronto universiteto kanclerė ir buvo 1958-59 metais Kanados meno festivalio pirmininkė..

★

Viet Congas atmetė pasiūlymą

Viet Congo komunistai atmetė Saigono pasiūlymą nutraukti mūšius leika Tet šventės — mėnulo Naujų Metų šventėje.

Areštuotas už vagies pašovimą

Pittsburghe mažo viešbučio savininkas buvo areštuotas ir apkaltintas už ginkluotą užpuolimą ant vagies, kuris bandė apiplėšti jo žmoną. Vagis Ricky Copeland, 23 m., įėjo į Ellis viešbutį ir pareikalavo iš Ellis žmonos pinigų. Savininkas Ellis buvęs gretimame kambrayje atstatė į plėšiką revolverį, reikalaudamas ištraukti iš kišenių rankas. Kai plėšikas bandė pabėgti, Ellis pašovė jam koją. Plėšikas yra apkaltintas už ginkluotą plėšikavimą, o viešbučio savininkas Ellis apkaltintas už ginkluotą užpuolimą ant vagies.

KAMBODIJOS SOSTINĖ DAUŽOMA

Komuistai buvo paleidę iš 75 milimetrų pabūklų salvę šūvių į pabėgėlių miną, esančią stovykloje Phom Penh prie miestyje.

Laimingu būdu nieko neužmušė.

Tik mažas skaičius stovykloje bambukinių namelių buvo sunaikinti.

REIKALAIJA, KAD U. S. IŠTRAUKTŲ SAVO KARIUS IŠ VAKARŲ EUROPOS

IR VĖL DU MIRTIES SPRENDIMAI SSR

Azerbeidžane sovietinis teismas nuteisė mirties bausme asmenį, kuris pasinaudojo visuomenine statybine medžiaga pastatymui sau privataus namelio.

Gruzijoj teismas nuteisė mirties bausme jauną žmogų, kuris būdamas neblaivus nušovė savo draugą.

Didelė auto katastrofa Argentinoje

Perpildytas turista's autobusas susidūrė su kitu autobusu, važiuojančiu į Buenos Aires.

Septyniolika žmonių užmušta ir 30 sužeistų.

Trijų astronautų ūgis padidėjo

Skylab 3 erdvėlaivyje skraidanti astronautai laike 40 dienų paaugo tris ketvirtadalius inčo. Aiškinti reikia, kad žemės gravitacijos jėgų veikiamas turi svorį, sąnariai judėdami dyla. Po ilgesnio miego atsikėlęs žmogus yra kiek aukštesnis, negu prieš guldamas. Kiek bevaikščiojant, bedirbant sanariai apdyla, laike poilsio vėl pastorėja. Žmogaus gyvenime sanariai nuolat dyla ir kiek apdyla ir poilsio laiku nebeatgauna buvusios masės Gyvenime žmogaus ūgis šiek tiek mažėja ir senatvėje pasidaro gerokai žemesnis, negu kad buvo jaunas.

Erdvėlaivyje astronautai būdami besvorėje padėtyje savo sanariu nedidina ir ju sanarių sluoksnis pasidarė storesnis, negu jiems būnant ant žemės.

NEPATENINTI LORDAI

Labour Party du lordai pradėjo kampaniją šūkiu: "Britain out".

Tai yra reikalavimas, kad Didžioji Britanija pasitrauktų iš Bendrosios Rinkos.

Tie lordi Shinwell ir Wigg reikalauja D. Britanijoje plebiscito bendrosios rinkos reikalu. Jau 28 Lobour politikai pasirašė manifestą, remiantį tą lordų kampaniją.

Teisėjo John J. Sirica decizija

Washingtone teisėjas John J. Sirica padarė išvadą, kuri liečia Baltojo Namo įkalbėtų juostelių klausmią, kad tą reikalą svarstyti įmtųsi jury prisiekusių teismas, kuris galėtų nuodugniau ir bešališkiau atliktį tą darbą.

SOVIETAI TAČIAU NĖRA LINKĘ APLEISTI JŲ OKUPUOTŲ KRAŠTŲ

Šiuo metu Vienoje, Austrijos sostinėje vyksta konferencija tarp sovietinio bloko ir vakariečių apie sumažinimą jų įtempimo tarp Rytų ir Vakarų.

Konferencijos eigoje sovietų atstovas pareikalavo, kad U. S. ištrauktų savo karelvius iš Europos, nes jie neprklauso amerikiečiams.

Delegatas tuomet atkirto. Sovietai patys pirmiau privalo pasitraukti iš tų sričių, kurias jie okupavo. Pirmoje eilėje iš Baltijos kraštų: Lietuvos, Latvijos ir Estijos.

Sovietų delelgatas atšokė, kad "demokratinė" Vokietija ir Rytų Prūsija ir Baltijos kraštai reikalauja sovietų apsaugos. Toji apsauga, turi eiti pagal Nemuno, Lietuvos liniją. Todėl sovietai ir to laikysis.

O kaip su Čekoslovakija ir Vengrija?

Galimas kompromisas tarp Ryrų ir Vakarų

Vakarų atstovas ir Olandijos atstovas Quarles von Ufford pasakė, kad gal dar ir perankstį kalbėti apie kompromisą Rytų - Vakarų kariuomenių atitraukimo klausimus V. Europoje, bet pradžia daro na.

"Vakarų ir Rytų pažiūros skirias daugelyje klausimų, bet mūsų bendri inetresai daugelyje vietų sutampa", pasakė Oladijos delegatas.

Laike švenčių pertraukos darybos Vienoje jau vėl pradėtos.

Atkastas miestas netoli Neapolio

Trisešimt kilometrų į pietus nuo Neapolio yra visiškai atkastas antikinis miestas Oplonti, gyvavęs maždaug 100 metų prieš mūsų erą.

Atkasta labai daug vertingų dalykų, kurių didžiausias yra keturiasdešimties kambarių vila.

Oplonti buvo pelenais užpiltas Vezuvijaus ugniakalnio 70 metais mūsų eros pradžioj. Vezuvijus buvo palaidojęs ir daugiau miestų — Pompejų, Herculaneumą ir Stabiae.

TURKIJOJE SUDARYTA KOALICIJA

Turkijos respublikonų partijos pirmininkas Bulen Escevit paskelbė, kad sutinka su suvienijimo tautos partijos vadu Neimuddinu Erbakananu sudaryti koaliciją panaikinimui tris mėnesius besitęsiančios kabineto krizės Turkijoje.

SANDARA

THE LEAGUE — LITHUANIAN NEWSPAPER

LITHUANIAN WEEKLY NEWSPAPER
Published Every Friday by the
LITHUANIAN NATIONAL LEAGUE OF AMERICA
General Office
840 West 33rd Street, Chicago, Ill. 60608 — Phone YArds 7-4789

SUBSCRIPTION RATES:

In The United States per year $7.00
In Canada and all Foreign Countries per year $7.00

Second-class postage paid at Chicago, Illinois.
Amerikos Lietuvių Tautinės Sandaros.

UŽSAKYMŲ KAINA:

Užsienyje metams $7.00
Suvienytose Valstybėse metams $7.00

NYKSTANTI RŪMAI ROKIŠKYJE

Išėjęs Vilniuje "sovietinių" rašytojų sąjungos žurnalas "Literatūra ir Menas" įdrisо priminti apie klaikią padėtį buvusių Rokiškio dvaro rūmų, kuriuose dabar tilpsta kraštotyros muziejus, biblioteka ir propagandos centras. Pasak to žurnalo:

"Šis 19-to amžiaus pradžios puošnus pastatas, apsuptas senyvų medžių, iš toliau žiūrint, atrodo įspūdingai. Tačiau gera nuotaika dingsta, kai pradedi rūmus apžiūrėti iš arti. Ir štai kodėl:

"Dėl netinkamai sutvarkytos vandens nutekėjimo sistemos ant stogo, pastato frontuose aptrūnijo tinkas, apnuogindamas plytas, kuris vietomis jau pradeda subyrėti.

"Panaši padėtis ir viduje, ypač salėje ir valgomajame; o šios patalpos kaip tik pasižymi puošnumu ir savitu interjero apipavidalinimu.

"Visa tai sukurta darbščiomis Rokiškio apylinkių meistrų rankomis; ypač vertingi rokiškėno M. Bruškio kalinėtos geležies papuošimai.

"Minėtos patalpos yra kultūros namų žinioje. Čia dažnai vyksta įvairūs renginiai, susiburia jaunimas.

"Salės parketas daug kur išmuštas, o valgomojo sienų drožinėtos lentos atsiknojo, trūksta puošybinių fragmentų.

"Jau senokai kalbama, kad būtina iš rūmų iškelti kultūros namus (beje, šios patalpos visiškai ir neprita kytos tokio profilio įstaigai).

"Kalbama, tačiau nieko nedaroma. O buvusius dvaro rūmus teisingiausia būtų perduoti tik kraštotyros muziejui. Jo darbštus ir rūpestingas kolektyvas sugebės sutvarkyti bei išsaugoti ateičiai šį gražų Aukštaitijos architektūros paminklą, kurio kiekviena plyta aplaistyta mūsų senelių ir prosenelių prakaitu.

"Negalima teigti, kad buv. dvaro ansamblis visai netvarkomas.

"Antai, restauruotas dešinysis fligelis (jame dabar yra muziejaus dailės skyriaus ekpozicija).

"Tačiau priešais esantis fligelis, kuriame įsikūrė mokykla, jau pernelyg ilgai remontuojamas, o oranžerijoje darbai ir visai nutrūko.

"Visus šiuos architektūrinio ansamblio restauracinius—remontinius darbus reikėtų vykdyti pagal vieningą, apgalbotą projektą. Bet tokio nėra.

"Ta proga reikėtų išspręsti ir vadinamos Krošinskių pilaitės klausimą. Šiame architektūriniu — istoriniu požiūriu vertingame pastate (jo sukūrimo metai, deja, tiksliai nenustatyti, bet gali siekti 17—18 amžiaus ribą) dabar gyvena žmonės, o šalia "prieglobstį" susirado pramkombinato įmonė.

"Tokia kaimynystė nepageidautina istoriniam paminklui, aplinkinė teritorija užversta šiukšlėmis, o mašinų sukeliama vibracija trumpina pastato amžių.

"Dar buvo statomi (mūsų amžiaus pradžioje — ir rekonstruojami) šie rūmai, jų aplinka, želdiniai buvo sutvarkyti pagal architekto projektą.

"Gal ir dabar, kai prasidės jų remontas, vertėtų pasikviesti architektūros specialistus, kurie padėtų atkurti senąjį želdinių išplanavimą, ilgainiui praradusį savo pirmykštį valzdą."

Bet visi tie paraginimai apsaugoti nykstantį istorinį pastatą pasiliks be jokio atgarsio. P.

TRUMPAI

—Ant smėluoto pusiasalio Baltijos jūroje buvęs įrengtas viešas parkas, panašus Assaseague National Seashore Maryland. Į parką ileidžiama nedaugiau kaip 3.000 žmonių vienu metu.

Apžvalga

NAPOLEONAS, BALTIJA IR AMERIKA

(Pabaiga)

Valdiškais sausumos keliais atgabentos prancūzų prekės, kaip vynas, šampaas, šilkas, parfumas prarado savo rinką, nes jos dar ir dėl didelių muitų pasidarė perbrangios ir nepageidaujamos.

Galiausiai rusų caras, mato mai propagandos paveiktas, uždėjo ant visų atgabentų prabangos prekių savo galūtiną draudimą. Jo šis gruodžio dekretas, ukazas esiderino su Tilžės dvasia ir taikos sandėriu.

Napoleono įsteigtieji jūros prizų teismai darėsi bejėgiai kovoti su vis didėjančia nelegalia kontrabanda.

Juoba, kad ir patys Napoleono įsteigti konsulai 'Baltijoj' legalizuodavo kontrabandinių krovinių dokumentus. Taip jiems buvo lengviau savo algą užsidirbti.

O Klaipėdoje atsidūrusi gražioji karalienė Luizė įrėžusi deimantu į rotužės namo lango stiklą: "Wer nie sein Brot mit Traenen ass"... (Kas niekad ašarom savo duonos nevalgęs...).

Išėlę spekuliantai prekybininkai laikė Napoleono įvestąją kontinentinę blokadą neišmanėlio darbu, užsispyrėlio kapryzom, išdaigom. Jiems pritarė Rusijos prekybos ministeris Rumiancevas ir amerikiečiai: Jeffersonas bei Madisonas.

Mainų kontrabandos prekyba kanapių, linų pluoštų ir kavos žydėjo.

Napoleono karo iždo mašinai pritrūko tikrai reikiamo kuro, pajamų, iš muito ir mokesčių.

Lygiagrečiai kilo ir plito jūreiviu ir laisvojo kontinento spauda, propaganda.

Tūlo Tomo Peino knyga: "Common Sense". Plito ir visiškai amerikiečių didvyrių paveikslai: prie suminėtų dar ir Franklino. Mūsų Poetas Dionyzas Poška juos karo pavojaus metu paslėpęs savame Baublyje, muziejuje.

Varšuvos lenkai, tikėdami Napoleono nenugalima armija ir žvaigždė, prašė įvairiom delegacijom, atstatyti Lenkijos ir Lietuvos kunigaikštijos valstybę. Karaliaus vainiką siūlė pačiam Napoleonui.

Yra ir visokių padavimų apie lietuvių delegacijas, kurios prašę tik malonės.

Napoleonas matydamas, kad didikai nesutaria, pats padiktavo Varšuvos kunigaikštijos konstituciją. Istorijos laikrodis. Baltijoje išmušė 12 valandą. Napoleonas 1812 m. su didžiausia iki tol karuiomene per Tilžę pajudėjo į Rytus, į Rusiją. Medinis Tilžėje Nemuno tiltas liko sudegintas. Imperija turėjo atskleisti laisvės žibintus Rusijoje. Nors Maskva sudegė, bet Rusija nesukilo. Rusijos generolas žiema įveikė pirmą kartą Napoleoną.

Jūra nugalėjo, pribloškė žemyną, sausumą; burlaivis nustelbė roges ir vežimą.

Napoleonui pačiam, kaip ir iš Egipto, su likučiais savo pusmilijoninės kariuomenės pavyko per Lietuvą laimingai pasiekti Paryžių.

Nors Napoleono Europos vienovės planas Rusijoje sudužo, bet daug jo įvestų naujovių liko. Liko ir Napoleono kodeksas Lietuvoje.

Napoleonas nebuvo prancūzų šovinistas, nes iš gimimo buvo korsikietis. Jis visokius nenuoramas sugrūdo į kariuomenę. Koncentracijos stovyklų jis neturėjo.

Lietuviai ir didikai, ypač kunigaikštis Oginskis jį palakė ir rėmė.

Daug lietuvių dalyvavo jo didžiaame žygyje. Sakoma, kad Napoleonas panašiai, kaip prūsų karalius, atspausdinęs ir lietuvių kalba savo atsišaukimus bei įsakus.

Napoleonas mėgo ir mokslininkus bei rašytojus. Plačiai žinomas yra ir Napoleono pokalbis su vokiečių rašytojų karaliumi J. W. v. Goethe, kuriam Napoleonas pareiškęs, kad jam patikęs G. romanas: "Die Leiden des jungen Werthers" (Jaunojo Verterio kančios) Tik pabaiga jam netinkanti.

Goethe jam iškiliai atšovęs: "Tamsta turbūt norėtumėt, kad romanai niekados nesibaigtų."

Naujosios astronomijos mokslininkui Laplacui Napoleonas pareiškęs, kad jis jo mokslo sistemoje nematąs Dievo.

Savo atsiminimuose šv. Elenos saloje Napoleonas rašė: "Aš ir Kristus sukūrėme didžiules imperijas. Dėja, mano imperija subyrėjo, o Kristaus išliko, nes rėmėsi meile.".

Tremtyje jis skundėsi, kad ir prancūzai jį užmiršo, apleido, kas nebūtų įvykę, jei jam būtų buvusi lemta gimti kitoje didžioje tautoje, pav. Vokiečių.

Tiesa, Goethe rašė:

"Prisimink aną vienišą,
kuris savo vienutėje,
visgi girdi jūros ošimą,"

JAVbės gali būti Napoleonui ir dėkingos, nes jo karų pasėkoje nupirkta už nedidelę kainą Liuzianos valstija iš prancūzų, o Aliaską -- iš Rusų.

JAV-bės po Napoleono pasitraukė iš Baltijos ir Europos teatro visą šimtmetį; gyveno pagal Monroe doktriną "in splendid isoliation".

O po II pasaulinio karo J. A. V-bės irgi laikomos pasitraukusiom iš Pabaltijo iki "geležinės uždangos".

Po Napoleono iškilo garvežys ir garlaivis.

Po II pasaulinio karo atsivėrė erdvių gadynė, kurią valdys Erdvių ministerija.

Kol atominė energija galės pakeisti "gazu" varomąjį motorą, Artimieji Rytai vėl gali savu kuru spekuliacija mus priblokšti. Napoleonas tą problemą laikinai buvo apdorojęs.

Ar istorija kartosis sėkmingiau, negu Napoleono laikais?

Baigti norime Mažosios Lietuvos laisvės dainiaus ir tautos žadintojo dr. V. Vydūno eilėmis:

"Amžius po amžių slenka ir gaišta,
kol praeityje nepranyksta.
Bangos ir vilnys kyla ir grimsta,
sukuriais plaukdamos jūron..." Teis. M. N.

"Mokslininkų simpoziumas nedavė bilietų į banketą Lietuviškos spaudos vyrams, nors šie pleškite pleškino rašinius apie simposiumą, -- atmanavo bilieto negavęs vienas Chicagos žurnalistas.

Čia priėjo Kadziulis ir tarė:

-- Mokslininkai nepataria maišyti rašalo su kokteiliu." telu."

(Citata paimta iš "Dirvos" 'Pogrindžio')

Bailus ir kiškio išsigąsta.

PER MANO KOSTUVĄ

ORO SROVĖ IŠ FLORIDOS

Atlėkusi iš Florida krašto
šilto oro srovė.
Per kelias dienas daug
sinego nupliovė.
Pajutom pavasario dvelkimą.
Ir juntam iš sniego atbudimą.

Vienok žiema dar nesitraukia,
Matyt, kovo mėnesio ji laukia.
Šėlti žiema daug nebegalės,
Saulės spinduliai ją greitai
nugalės...

Restorane

Svetys klausia padavėją:
"ir jūsų šuo kanda?"
"Ne.. Jis tikrai nekanda."
"Gaila, o aš norėjau duot pabandyti ar jis įkąstų šį steiką".

Baaimė be pagrindo

Mark Twain juokaudamas pasiuntė vieną gražią dieną jo mažo miestelio labiausiai nius laiškus, tokio turinio: žinomiems asmenims anonimi "Viskas atidengta".

Ant rytojaus keturi iš šių "garbingųjų" iš tikrųjų išmiesto pražuvo.

Amerikletis rašytojas Upton Sincler pagarsėjo savo veikalu "Rastas". Visame pasaulyje, pirmame tos knygos puslapy yra išspausdinta lietuvių kalba "Sudiev kvietkeli, tu brangiausias". Daina buvo išspausdinta ištisai.

Viskas gerai, tik..

Girtas vyras priėjęs prie vandes pompos:

— Meroužėle, tu labai gerai atrodai, figūra nieko sau, bet nosis, tai jau truputį per ilga.

Susitikimas

Jonas susitiko su savo sužadėtine Marijona.

— Vaje, kaip seniai tavęs nemašiau! — sušunka Jonas, Smarkiai tavęs išsiilgęs. Na, pasakyk, Marijona, ar tu dar myli mane?

— Savaime aišku, kad myliu ir visada mylėsiu.

— Net ir tuomet, kai aš pasensiu?

— To tai negalėčiau prižadėti, nes juk tu žinai, kad senų vyrų aš nemėgstu.

— Aha, Marijona, šmintingai darai. Sudiev! Ir aš pasieškosiu jaunesnės.

Pelių mokykla

Motina pelė mažom peliukėm aiškia:

— Ka būsite didelės, tai patirsite, jog mes bijomės vyrų, o vyrai bijosi moterų, o moterys gi bijosi pelių.

Nuostabi suknelė

— Tikrai gražią suknelę jūs dabar dėvite,—pareiškė ponia Purienei jos draugė.

—Gavau ją iš savo vyro minėdama 30-tą gimtadienį, — pasididžiuodama pastebėjo Purienienė..

— Tikrai nuostabu! Ir per tiek laiko ji neišėjo iš mados?

Nedėkingumas išdžiovina gėrybių šaltinius. Vovalis

Permažos kojinės ilgainiui iškreipia pėdą.

Graži moteris yra ta, kurią kiti pastebi.

Laiškas iš Lietuvos

SKUNDŽIASI BLOGU APTARNAVIMU

Vilniuje leidžiamam komunistų žurnale "Švyturyje" til po toks vienos žmogelio nusiskundiams apie storžievišku mą. T. V. aparatų taisymo įmonės vedėją:

"Slenkant metams, žmogus tampi vis apdairesnis. Prieš trejetą mėnesių nusipirkau televizorių, o popierinės dėžės, kurioje jis buvo įpakuotas, neišmečiau. Ką gali žinoti, gal dar pravers! Ir tikrai pravertė! Sugedo televizorius.

Įpakavau televizorių, išsikviečiau taksi ir nuvežiau į dirbtuves, esančias Vilniuje, Kosciuškos gatvėje. Priėmėjas paskaitė raštelį, liepė išimti televizorių iš dėžės ir padėti ant stalo. Kai viską klusniai įvykdžiau ir televizorius atsidūrė ant lentynos, užsimezgė pokalbis:

— Ar viskas? —paklausiau aš.— Galiu eiti!

— Galite. Tik dėžę pasiimkite.

— O kur ją dėti?

— Kur norite.

—O gal ji pagulėtų pas jus kur nors kampe, kol televizorių pataisysite?

— Ne, išneškite.

— Bet juk jos reikės televizoriui įpakuoti!

— Tai vėl atneškite.

— Žinote ką? Taksi aš atleidau, man iki namų geri trys kilometrai, ir aš netempsiu ant pečių dėžės per visą miestą. Iš meskite į šiukšlyną.

— Šiukšlynų pas mus nėra. Jūs atnešėte, jūs ir išneškite.

Išsinešiau.

Štai sėdžiu Kosciuškos gatvėje ant didelės dėžės ir suku galvą:

— Ką daryti?"

Kelios Žinutės

DIDIEJI SKYSTO KURO TIEKĖJAI

★

Pagal Jungtinių Tautų paskelbtus davinius, Amerikos Jungtinės Valstybės yra didžiausias žemės alyvos tiekėjos, po jos seka Sovietų Sąjunga.

1971 metais JAV pagamino 490 milijonų tonų žemės alyvos.

Sovietų Sąjungos pagamino 377 mil., Iranas 227 mil. ir Saudi Arabija -- 223 milijonus tonų.

Toliau seka savo gamyba Venecuela 147 mil. ir Libija 132 mil.

Didžiausi žemės alyvos eksportuotojai buvo Iranas 199 mil., tonų, toliau sekė Saudi Arabija, Libija, Kuwaiti ir Venecuela.

Daugiausia importavo Japonija 200 mil. tonų per metus. Toliau sekė Italija 116 mil., Anglija -- 110 mil., Prancūzija — 108 ir Vakarų Vokietija -- 100 mil. t.

Automobiliams skystasis kuras kainuoja; $1.20 už galioną talijoje, $0.80 Anglijoje, $1.13 Prancūzijoje ir $1.67 V. Vokietijoje.

Tuo tarpu JAV galionas kuro nekainuoja nė pusės dolerio. Ap

Lietuvoje senovėje kerdžius išsiderėdavo sau keletą laisvų dienų, už kuras gaudavo atlyginimą.

Jo samdos laikas truko pagal tradiciją nuo Jurginių (bal. 23 d.) iki Mykolinių (rugs. 29 d.) tačiau dažniausia jis ganydavo ik Visų šventų d. (lapkr. 1 d.).

Stockholmo krautuvėse pasirodė moteriškos "pižamos", apsaldomos eektros pagalba.

Gera moteris yra ta, kurį Maurice Chevalier

Lietuviška kalėdinė eglutė Chicagos televizijos 26 stoty, Alvudo programoje. Siaudiniai papuošalai ir atlikimas Paulinos Vaitaitienės (antroji iš dešinės). Atlikėjai ir talkininkai: pianistė Genovaitė Aleksiūnaitė Mitchel, Danutė Runimaitė, jos tėvelis, Anelė Kirvaitytė, akt. Alfas Brinka. Sėdi solistė Alė Kalvaitytė-Velbasienė ir dr. J. Adomavičius

Nuotr. M. Nagio

CRANE SAVINGS
AND LOAN ASSOCIATION
B. R. PIETKIEWICZ, Pres.
2555 West 47th Street Tel. LAfayette 3-1083
PLENTY OF FREE PARKING SPACE

5¼% On investment Accounts

6½% on 1 year Certificates. Minimum $1,000.00

7% on 4 years Certificates. Minimum $5,000.00

Pinigai įnešti iki mėn. 10 d. pelno nuošimčius nuo 1 d.
Dididendai mokami kas 3 mėnesiai.

VALANDOS: PIRMAD. ir KETVIRTAD. 9 v. r. iki 8 v. v. ANTRAD. ir PENKTAD. 9 v. r. iki 5 v. v. SEKMAD. 9 v. r. iki 12 v. d. — Trečiad. uždaryta

Prisiminimai

LIETUVIAI BUVO IR GERI INŽINIERIAI

★

Pirmutiniai lietuvių tiltai

Pirmutinis, moderniškesnis tiltas buvo pastatytas karo reikalams.

Norėdamas greičiau sujungti savo karuomenę su sąjungininkais, Vytautas Didysis įsakė pastatyti per Vyslą prie Čerčinko, medinį tiltą, sukaltą geležimis.

Tiltas buvo pakankamai stiprus atlaikyti žmones, vežimus ir vandens bangas.

Kitas, didesnis tiltas buvo pradėtas statyti Vilniuje 1568 metais ir darbai prie jo tęsėsi 5 metus.

Iš Vengrijos buvo gabenama geležis, o ąžuolų ir pušų rąstai (medžiai(imta iš lietuviškų girių.

Tiltas pagarsėjo užsienyje. Bet po kelių dešimčių metų jį sudegino barbarai rusai. A.

KAUNO MUZIKOS KONSERVATORIJA

Kauno Muzikos konservatorija išsivystė iš komp. J. Naujalio įsteigtos 1919 m. muzikos mokyklos..

Tą mokyklą suvalstybinus, jos direktorumi kurį laiką buvo J. Tallat - Kelpša, vėliau iki 1927 metų — prof. J. Naujalis, nuo 1927 metų iki 1937 metų buvo prof. J. Gruodis, gi nuo 1937 iki 1940 metų buvo (ir nuo 1941-1944 metų) prof. V. Banaitis.

1920 metais gruodžio 19 d. pradėjo veikti pirmasis Lietuvos profesinis teatras Kauno mieste.

Verta Žinoti, Jog . . .

★

ŽMONIŲ ATMINTIS TOLI GRAŽU NEVIENODA

★

Pažymėtina, kad žmonių atmintis yra labai neglygi.

Vieni atsimena daiktus ar žmonių vardus labai gausiai ir ilgai išlaiko atminty.

Kitų gi atmintis labai trumpa.

Jie pamiršta viską tą pat dieną ar net tą pat valandą.

Pavyzdžiui, Charles Chaplinas, filmų komikas, septynerius metus laikė privatų sekretorių ir spaudos agentą Carlyne Robinsoną.

Bet ir septintųjų metų gale jis dar neatsimeninė savo to sekretoriaus pavardės.

Garsus amerikiečių botanikas Gray atmintinai galėjo pasakyti daugiau kaip 25,000 augalų pavadinimų.

Biografai tvirtina, kad Julius Cezaris žinojęs 10.000 savo karių vardus.

J. Am. Valstybių prezidentas Abraham Lincoln, kai norėdavo ką nors atmintyje išlaikyti, balsiai kartodavo, kad ne tik matytų skaitomąjį dalyką, bet ir girdėtų.

LIAUDIES DAINA

Mergužėle mano,
Jaunystėle mano,
Aš norėčiau pasiklausti
Ar tu moki austi?

Bernužėli mano,
Jaunuolėli mano,
Kas išmokys mane vargdienę,
Kad nėra močiutės?

Mergužėle mano,
Jaunuolele mano,
Kas išmokė gegutėlę
Girelėj kukuoti?

Bernužėli mano,
Jaunuolėli mano,
Išsimokė gegužėlė
Iš kitų gegužių.

Mergužėle mano,
Jaunuolėle mano,
Ir tau reikia išsimokyti
Iš kitų sesučių.

Daugiausia lietaus Amerikoje turi Louisiana valstija, kur per metus lietaus krtulių vidutiniškai iškrenta virš 55 colių.

Ranka rankai nelygu.

Velionio gen. Povilo Plechavičiaus karstas Šv. Kryžiaus parapijos bažnyčioje 1973 m. gruodžio 22 d. Nuotr. Vyt. Račkausko

St. Petersburg, Fla.

Praėjusieji metai St. Petersburgo lietuviams buvo gana sėkmingi.

Lietuvių skaičius padidėjo ir veikla išsiplėtė.

Lietuviškas gyvenimas koncentruojasi Lietuvių klube, kur sekmadieniais suvažiavę pietums, kaip vietiniai gyvena tojai taip atvykusieji iš toliau, turi progos susitikti su senais pažįstamais bei susipažinti su naujais.

St. Petersburgo lietuvių gyvenime, Lietuvių klubas yra pagrindinė organizacija, šalia dar veikia Lietuvių Bendruomenė, naujai įsikūrę šauliai, susivienijimo kuopos ir kitos smulkesnės organizacijos.

Gruodžio 12 d. įvyko Lietuvių klubo metinis visuotinas narių susirinkimas. Aptarta praeitų metų veikla ir išrinkta nauja klubo vadovybė 1974 metams. Praeitų metų valdyba pasišventusiai sėkmingai ir vieningai dirbo, todėl vienbalsiai buvo perrinkta, jau išeilės tretiems metams.

Klubo valdybą sudaro: pirmininkas Klemas Jurgėla, vicepirm. V. Ugėnas, sekr. A. Ragelis, ižd. B. Skorubskis ir finansų sekrtorė E. Mazonienė.

Pasikeitė tik klubo direktoriai. Į direktorius išrinkti: Jomantienė, Gimžauskas Linartas, Pupininkas, Raudonis, Staupienė ir Valauskas.

Revizijos komisija, kurią sudarė Daknys, Palčiauskas ir Rulys, perrinkti ir šiems metams.

Iš valdybos ir revizijos komisijos pranešimų, praėjusieji metai buvo labai sėkmingi, nes iš įvairių parengimų bei aukų, klubas turėjo virš 10,000 dol. gryno pelno. Klubas turi 304 narius, 1973 metais buvo 5 visuotini narių susirinkimai ir 18 valdybos ir direktorių posėdžiai.

Iš ryto dangus buvo apsiniaukęs ir iš "opozicijos" buvo laukiama šiokios tokios audrelės, bet visų nustebimui, susirinkimas praėjo pavyzdingai gražiai ir sklandžiai, net saulutė pro langus gražiai šypsojos. Balsavime dalyvavo 120 narių.

Reikia atsiminti, jei šiaip organizacijos per metus surengia vieną kitą parengimą ir sušaukia vieną kitą susirinkimą, tai mūsų klubo vadovybė turi dirbti pilną laiką, nes kiekvieną sekmadienį rengiami klubo pietūs, be to, suorganizuojami įvairūs parengimai.

Reikalauja pašvęsti daug laiko ir kantrybės, pravesti atskaitomybę ir rūpintis įvairiais reikalais.

Klubo veikloje daug padeda susiorganizavęs pagelbinis moterų vienetas, kurio pirmininkė yra ponia A. Miliauskienė.

Moterjs daugiau reiškiasi suorganizuodamos įvairius parengimus vidury asavitės vakarais.

Reikia tikėtis, kad turint tokią pasišventusią ir darbingą klubo valdybą ir direktorius, klubo veikla bus nemažiau sėkminga, kaip ir praeitais metais. Ad. P-lis

Žinios

PADAUGĖJO VAŽIUOJANČIŲ AUTOBUSAIS

★

Įvedus Chicagoje naują tvarką, kad miesto autobusais ir traukinėliais galima valandą važiuoti bet kuria kryptimi, nors ir atgal į namus, persėdimo bilietų pardavimas iš pirmos dienos padidėjo 10%.

PUOLA REMONTĄ BE LEIDIMO

★

Buvęs mero Daley žentas ir duktė savo namus atremontavo, pertvarkė, išleisdamas apie 30,000 dol., bet neimdami leidimo, kad nereikėtų didinti mokesčių už namus. Spaudoje dėl to pasirodė puolimų, bet atitinkami valdininkai aiškina, kad tokiam remontui Chicagoje leidimo nereikia.

GRIEBIA GAZOLINO STOTIS

★

Aštuonios gazolino stotys Chicagoje vėl patrauktos teisman už kainų kėlimą, o devinta — už pardavinėjimą negryno gazolino. Nusikaltusieji buvo areštuoti.

PAVOJINGI GAISRAI

★

Chicagoje degant apartmentiniam namui 1201 W. Grand St. užtroško Aleksas ir Carmelita Sina, abudu 58 m. Septyni kiti nuomininkai buvo pritroškinti ir turėjo būti nuvežti į ligoninę. Du broliai — Leslie Osterman, 77 m., ir Melvin Osterman, 69 m., — mirė nuo žaizdų, kai jie sunkiai apdegė gaisre 2347 S. Union, Blue Island.

— Amerikoj vienas asmuo žemės ūkyje pagamina už 7,750 dol. gaminių, o Sov. Rusijoj tik už 834 dol.

JAV PILIETYBĖS EGZAMINAMS MEDŽIAGA

Kas dabar yra krašto prezidentas?

— Richard M. Nixon.

Kiek turėjome prezidentų? Įskaitant R. Nixon — 36.

Kas yra Vice-prezidentas? — Gerald Ford.

Ar gali būti Konstitucija pakeista ir kokiu būdu?

The Amendment must be passed by Congress and approved be three-fourths of al the states. **and how?**

Papildymas turi būti Kongreso priimtas ir ¾ visų valstijų patvirtinta.

Išvardinkite jūsų valstijos senatorius.

Illinois — Adlai Stevenson (D.) ir Charles Percy (R.).

Kiek yra iš viso senatorių? 100; iš kiekvienos valstijos 2.

HUMORAS

Pakeitė civilinį stovį

Ne jauna moteriškė, priimdama nuomos pinigus kaipo beraštė po kvitu padėdavo 3 kryžiukus.

Tačiau vieną dieną, išduoda ma kvitą, ji vietoje kryželių apibrėžė nulių.

Paklausta apie priežastį pakeitimo, ji atsakė:

"Vakar apsivedžiau ir ma-

Tokiam sunku apsidrausti

— Vadinasi, tamsta nori apdrausti savo gyvybę? O ar tamsta, važinėji automobiliu?

— Ne, nei automobiliu nei motociklo, nei dviračio neturiu ir jais nevažiuoju.

— Tuomet labai gailiuosi, kad mūsų apdraudos bendrovė negalės tamstai patarnauti, nes pėsčiųjų draudimas sudaro mums labai didelę riziką.

Kas yra kantata?

Kantata, dainuojamos formos kūrinys, kurį pildo choras ir solistai, užgimė 17 amžiuje Italijoj.

Iš ten pateko į Prancūziją ir Vokietiją, įgaudamos orkestrui akomponamentą.

Kantatas yra sukūrę: Stasys Šimkus, Jurgis Karnavičius bei kiti.

Ar Atspėsite ŠIAS MĮSLES?

1. Kiauram kalne vilkas geležinis, su praskelta galva, uodega kapanine, labai graudžiai kaukia, žmones iš apylinkių šaukia?
2. Senelė barzdą peša, šunelis žarnas ryja?
3. Ne paukštis, o su sparnais, ne žmogus, o su kepure?
4. Šimtmetinis senis, daug matęs, daug žino, bet niekam nieko nesako?
5. Yra paukštis – be akių, be plunksnų, skrenda snapu, ne sparnais?
6. Miške augo, miške lapojo, upėn įkrito, žmones kilnoja?
7. Kumelaitė žabalaitė veda kelią be vadelių, atsigrįžta – nėra vėželių?
8. Ne tiek arklys veža, kiek senelis ant kupros neša?
9. Žemėje gimiau, ugnim apsikrikštijau, ant vandens puoliau ir visas prapuoliau?
10. Į kuoną — iš laukų, iš kluono — tarp akmenų, iš akmenų — vandenin ir kaitrom, iš kaitros — alkanon burnon?

Aasakymai: 1. Varpas, 2. Verpia, 3. Vėjo malūnas, 4. 5. Lėktuvas, 6. Lieptas, 7. Valtis, Kelias, 8. Tiltas, 9 Druska, 10. Duona.

KNYGOS

Kur žvelgsi ar eisi — sutinka mus knyga,
Pritvinkusios syvais galvos.
Tačiau jos ne visos pasaulį išvysta,
Ovacijas keliant minioms.

Jų veinos — tik produktas proto anemijos
(Ji kludo suprast realybę),
O kitos — simptomai atrofijos
Fantazijoj, žody, kūryboj.

Jos vagia tada iš skaitytojų laiką,
Legaliai viešai apiplėšia.
Nesaisto jų teismas, įstatymo raidžs,
Botagas nors ktitikų pliekia.

Knyga, pagimdyta žėruojančio proto
Pagalba vulkano sielos,
Į veiklą pažadina mąstantį žmogų
Kūrybos sparnais paplasnoti.

Svarbiausia versmė išminties ir kūrybos —
Gamtos ir tikrovės knyga.
Tik reikia atidžiai lapus jos skaityti
Širdim ir protu, ir siela.
Ji protui atskleidžia ir buitį, ir faktų
Tokių, kurie yr' iš tikrųjų.
Sielos tada girnos kūrybiškai mala
Šviežiausius, ne perpiklių grūdus.

—K. Baltrukonis.

LAKE WORTH, FLA.

Vis daugiau apsigyveno lietuvių pensininkų

Išvykdami į Florida iš Chicagos esant 0laps. F., o atvykome į Lake Worth, Fla., vien marškiniai ir tai prakaitavome, nes čia radom 83 laips. F. Lėšiol gražus oras vis tesiasi, išskiriant sauso 14 d., nes nylė visa diena, kaip iš viedro bet be triukšmo ir šiltai.

Šiaip visą laiką dabar su prieteliu I. P. džiaugiamės gražiu oru; kasdiena kelias valadas praleidžiame Lake Worth paplūdimynes vanduo beveik pastoviai sukasi apie 73 laipsn., o oras 80 laips. F.

Čia vis daugiau spiečiasi lietuvių pensininkų, tarp jų ir keli teisininkai iš Lietuvos.

Visi labai gražiai įsikūrę, daugumas įsigijo nuosavybes, o kai kas net liuksusines.

Čia tvirtinama, kad vietinis oras teigiamai veikia širdininkus ir reumatikus, ko aš pats dar negaliu patvirtinti. Žiūrėsiu ką į tai pasakys mano liga. P. M.

PASTABĖLĖS

Užbaigęs derybas su Arabais ir Izraeliu Henry Kissinger privalėtų griebtis priemonių skaldyti taiką tarp Senato demokratų ir prez. Nixono.

Nesuprato reikšmės "Smaluotos duobės"

Vienas ūkininkas Aukštaitijoje, netoli Ukmergės kasė šulinį. Jam bekasant pradėjo veržtis juoda srovė.

Nusiminęs, kad tai ne vanduo, o skystas degutas, žmogelis pametė tą vietą ir nuėjo kitur kasti žulinį.

Tikrenybėje tai galėjo būti alyva, kuri dabar taip vertinama.

Kepti prie 400 laipsnių F. temperatūros apie 20 minučių.

Nedėk basos kojos į batukus, nes pakenks.

SIUNTINIAI Į LIETUVĄ
Įvairių, gerų prekių, didelis pasirinkimas! Automobiliai, akordeonai, šaldytuvai, televizijos aparatai, maistas, piniginiai certificatai.
PACKAGE EXPRESS & TRAVEL AGENCY, Inc.
Licensed by Vnesbposyltoy
Atstovai: VYTAUTAS ŽUKAUSKAS — MARIA NOREIKA
Vienintelė jų įstaiga Chicagoje (60629)
2608 West 69 St., tarp Rockwell ir Talman Ave.
Tel. WA 5-2787

PETKUS
TĖVAS IR SŪNUS
Laidotuvių Direktoriai
MARQUETTE FUNERAL HOME
2533 West 71st Street
Telef.: GRovehill 6-2345 - 6
1410 South 50th Avenue, Cicero
Telef.: TOwnhall 3-2108 - 9
TRYS MODERNIŠKOS KOPLYČIOS
Aikštė Automobiliams Statyti

EUDEIKIS
DOVYDAS P. GAIDAS — GERALDAS F. DAIMID
Laidotuvių Direktoriai
TRYS MODERNIŠKOS KOPLYČIOS
4330 South California Avenue
Telefonai: LA 3-0440 ir LA 3-9852
4605-07 South Hermitage Avenue
Telefonas — YArds 7-1741-2

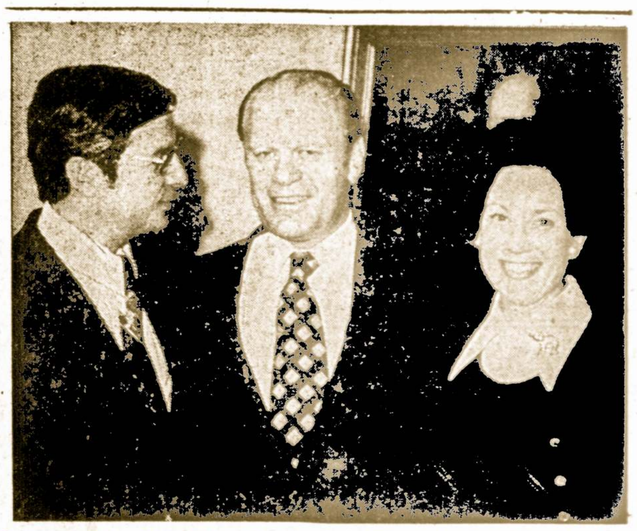

Viceprezidentas Gerald Ford (vidury) su Illinois trečiojo distrikto kongresmanu Bob Hanrahan ir jo žmona Barbara Washingtone priėmimo metu.

LIETUVIAI GYDYTOJAI

DR VYT. TAUKAS
Gydytojas ir Chirurgas
Bendra praktika, spec. Moterų ligos
Ofisas: 2652 West 59th Street
Tel.: PR 8-1223
Val.: pirmad., antrad., trečiad., ir penkt. 2—4 v. po pietų ir kitu laiku pagal susitarimą.

DR. V. P. TUMASONIS
Chirurgas
2454 West 71st Street
Ofiso telef.: HEmlock 4-2123
Rezid. telef.: GIbson 8-6195
Priima ligonius pagal susitarimą. Dėl valandos skambinti tel. HE 4-2123; jei neatsiliepia, tai GI 8-6195.

Tel. of.: 847-5800; rez. PR 6-4250
DR. V. VILEIŠIS
Gydytojas ir Chirurgas
758 West 35 Street
(Kampas Halsted ir 35-os gat.)
Priėmimo val.: kasdien 1-4 p.p. ir 6-8 v. v. Šeštadieniais 1-4 p. p.
Trečiad. ir sekmad. uždaryta

Telef. FRontier 6-1882
DR. ANNA BALIŪNAS
Akių, Ausų, Nosies ir Gerklės Ligos. Pritaiko akinius
2858 West 63rd Street
Ofiso telef.: PRospect 8-3229
Rezid. telef.: WAlbrook 5-5076
Val.: kasdien nuo 10—12 val. ryto ir nuo 7—9 v. v. Treč. uždaryta. Kitu laiku susitarus.

10% - 20% - 30% pigiau mokėsite už apdraudą nuo ugnies ir automobilio pas
3288½ West 95th Street
CHICAGO, ILLINOIS

MOVING
A. VILIMAS
Įvairių atstumų.
Apdraustas perkraustymas
823 WEST 34th PLACE

SVEIKATA
BRANGUS TURTAS

Dr. A. J. Guessenas

VAIKŲ ŠIRDIES LIGOS

Nūdien vaikų širdies ligos yra labai plačiai pasireiškusios tarpe jaunuolių.

Nuo širdies ligų jie nėra nė truputį saugesni už suaugusius.

Beje, jų jaunas amžius ir galvus organizmas, turintis daug atsparumo turėtų teikti jiems daug daugiau saugumo, bet gyvenime dažnai būna atbulai.

Vaikai serga visomis ligomis, kurios pasireiškia ir pas suaugusius.

Vaikai būna paliesti to paties reumato ir artrito, kaip ir suaugę.

Liga pasireiškia lengvoje es mėję ir dažnai jos tėvai net nepastebi.

Kartais vaikai ir nusiskundžia mažais skausmais sąnariuose ar šiaip kur nors kauluose.

Į tokius neaiškius skausmus nebūna atkreipta užtektinai dėmesio.

Tik tuomet pastebima, kad kas nors bloga vyksta su vaiko širdimi, nes jajm smarkiau pabrėgėjus, pridusta — kvapo trūksta turi stabtelėti ir pailsėti.

Dažnai būna kad nuo tokio lengvo reumato ar artrito ir išsivysto ivairios širdies ligos, kurios belaiko jaunuolius nuvaro ir į kapus.

Rodos, kad dar ir nudien daug vaikų serga: džiova difterija, skarlatina, kokliušu ir kitomis ligomis, kurioms biednųjų tėvai nebeturi užtekliaus nuo jų apsaugoti.

Nūdien šimtai tūkstančių vaikų serga migdolų uždegimu, kuris veik visuomet baigiasi širdies sutrikimu.

Būtina žinoti, jog užnuodyti migdolai atveria duris ivairioms ligos.

Sečgančius migdolus reikia išpiauti ir tik tada pašalins širdžiai pavojų.

O kaip su augančių vaikų dantimis ypač kada pūliai pasireiškia dantų desnose ir jų šaknyse.

Tada susidaro labai rimtas pavojus širdžiai o kartais net paeina ir mirtis, kaip jauniems, taip pat ir seniems.

Tokiais atvėjais reikia ko greičiausiai į dantų gydytoją kreiptis dėl susidariusių gana rimtų ir pavojingų aplinkybių.

Ar nebūtų sąmoninga, jog kasmet vaikai patikritų savo kūno ir dantų sveikatą pirmiau mokyklon ėjimo.

Tada būtų žinoma jų širdies stovis.

Žinant širdies stovį, tuomet būtų galima daug lengviau ją apsaugoti ir nuo sutrikimo.

Norint vaikus apsaugoti nuo ligų, o labiausiai, tai jų širdį, nuo sutrikimo, tėvams būtina iš mažų dienų gerai vaikus prižiūrėti nes tai yra jų užduotis vaikus išauklėti sveikais, o ne invalidais.

Praktiški Patarimai

★

BANDYMAI IŠVENGTI ŠIRDIES PRIEPUOLIŲ

•

Daugelis žmonių šias laikais pergyvena širdies priepuolius.

Vieni tų žmonių būna lengviau palesti, kiti sunkiau.

Atsipeikėję nuo to smūgio, jie visaip saugosi, kad panaši ataka vėl nepasikartotų.

Tie žmonės bando sumažinti svori, daugiau lsėtis, sulėtina gyvenimo tempą, vengia alkoholinių gėrimų.

Kiti gi pakeičia dietą, suvartodami mažiau gyvulinių riebalų, negerdami kavos ir nerūkydami.

Tai yrap pupuliarios priemonės "apsaugoti" širdį, tačiau medicina dar neturi pakankamai įrodymų, kad minimos priemonės iš tikrųjų būtų efektyvios.

Kaip jau žinome, širdies ataka pasireiškia, kuomet užsiblokuoja bent viena širdies arterija.

O taip atsitinka, sukietėjus arba susiaurėjus kraujagysllėms.

Kas iš tikrųjų paskatina tą procesą, t. y. sukalkėjimą, sunku pasakyti.

Buvo manoma, jog viso to reiškinio kaltininkas yra taip vadinamas cholesterol -- medžiaga kraujuje, kuri prikimba prie kraujagyslių sienelių ir apsunkina kraujo cirkuliaciją.

Bet ir čia nebuvo įrodyta, kad sumažinimas cholesterolio kiekio kraujuje, užbėgtų už akių širdies atakoms, priepuoliams.

Taigi, ir kraštutinis susivaržymas valgiuose čia ypatingos rolės nevaidina.

Daug tikresnės apsaugos nuo širdies priepuolių yra štai kas:

1) perdaug neįsitempti fizškai,

2) lipant laiptais į viršų, net ir greitai prieš vėja, nesijaudinti ir protiškai save nenuvarginti.

PRIEMONĖ APSIGINTI NUO TŪ ĮKYRIŲ LIGŲ

Ivairiose medicinos mokyklose ir klinikų laboratorijose ieškoma priemonių sulaikyti šienligę (hay fever), asthmą, sluogą ir panašius kvėpavimo organų ligas.

Atrodo, jog netolimoje ateityje, už metų, kitų bus surasti vaistai, kurie apsaugos mus nuo tokių ligų.

Kadangi šienligės sezonas netrukus vasarą pasirodys, tai jau dabar pradedami ruošti efektingesni purškimai,spray, sklepai, ir vaistai, pavadinti to kiais komplikuotais vardais, kaip antai: Antihista, mines, Cordisone, Prednisone ir panašūs.

National Institute of Heathe neseniai buvo paskyrę 12,230 dolerių tos ligos rūšies tyrimams.

Galimas daiktas, jog ir atei načią vasarą išgirsime ką nors naujo ir geresnio šioje srityje.

★

KAS SUKELIA TOKIUS KOJŲ IR RANKŲ SUTINIMUS

Viena mūsų skaitytoja iš Clevelando, Ohio, parašė štai šą:

"Kiekvieną vasarą patinsta mano kojos, kulnys, rankos ir riešai (wrists(.

Po poros savaičių visa tai praeina ir aš nebeturiu vargo su tuo reiškiniu.

"Pasakykite, ar tai pavojingi reiškiniai?

"Gydytojas, kuris patikrino mano sveikatos stovį, užtikrino, jog viskas yra gerame stovyje." Onutė

ATSAKYMAS

Galimas daiktas, jog visa tai yra tik jūsų organizmo, prisitaikymas prie vasaros sezono.

Kaip jūs žinote, žiemos metu oras yra gana sausas, o tuo tarpu kaip pavasrį ir vasaros metu jame yra daugiau drėgmės.

Pas kai kuriuos žmones tame pereinamame laikotarpyje gali pasireikšti sutinimai kojose ir rankose.

SUSIJAUDINIMAS GALI PASKATINTI TA LIGĄ

Dr. Lawrence Le Shan, dirbąs Trafargare ligoninėje ir Biologijos Institute, N. Yorko mieste, tvirtina, jog esą pakankamai duomenų manyti, jog susijaudinimai nusiminimai, bevilt škumas prisideda prie vėžio ligos įsivystymų.

Galime taipgi pasakyti, jog blogos nuotaikos atlieka mum meškos patarnavimą ir daugeliu kitų atžvilgiu.

•

CIGAREČIŲ RŪKYMAS IR MŪSŲ ATMINTIS

Šveicarietis dr. Daniel Bovet, Nobelio prizo laimėtojas, nustatė, jog tarp rūkymo ir atminties bei sumanumo yra tam tikras ryšys.

"Daug kas priklauso nuo to., kiek surūkome", -- teigia prof. Bovet.

Tam tikrose apystovose keletą cigarečių gali pagerinti atmint, ir proto veiklą, bet rūkant perdaug gaunasi priešingi rezultatai, -- prislėgimas normalių funkcijų."

Naftos trūkumas palietė Vak. Vokietijos pramonę. Gerokai sumenkėjo tekstilės gamyba, kuriai reikalingos nailono medžiagos.

ŽINOMA YRA, KAD VARŠKĖ NAUDINGAS MAISTAS

Ką mūsų protėviai jau senai žinojo, tą dabar patvirtina maisto ekspertai.

Pastarųjų nuomone, varškė ir iš jos padarytas baltas sūris, yra labai naudingi, nes turi daug proteinų.

Varškė tinka prie visokių valgių ir kas svarbiausia -- nėra brangi.

ŠEIMININKEM

KAIP IŠKEPTI LIETUVIŠKĄ RAGAIŠĮ

Dabar galite išsikepti lietuvišką ragaišį arba pyragą, kuris tinka pusryčiams, pietums ir vakarienei.

Vienas kepimo būdas yra toks:

Paimkite:
1 puoduką pieno,
2 gabalus mėlių
3 puodukus miltų,
12 kiaušinių ir ½ šaukštuko druskos,
1 puoduką sviesto ir
½ puoduko cukraus,
Sutarkuotą žievę lemono (citrinos).

Ištirpyti mieles piene, pridėti truputę cukraus ir puoduką miltų,
ta viską sumaišyti tešlon.

Kai tešla pakils, idėti druskos ir labai ir gerai išplakti.

Paskui atskirame inde sumušti kiaušinius, įpilti į juos cukrų ir likusius miltus ir labai gerai išminkyti.

Baigiant minkyti,supilti tirpintą arba išsuktą sviestą, paskiau pridėti sutarkuotas lemono (citrinos) žieveles arba kitokių kvepiančių vaisių, ir pastatyti, kad tešla pakiltų antrą kartą.

Po to dar kartą gerai išminkyti ir sudėti į formas, užpildant vieną trečdalį formos.

Kai tešla užpildo du trečdalius indo, tada galima kepti prie 350 laipsnių Farenheito, per 50 minučių.

Gal šeimininkėms atrodys, jog perdaug įdedama mielių, bet su mažiau nebandykite nė pradėti, nes tešla gali visai nepakilti.

KIMŠTA JAUTIENA

Reikia paimti:
2 puodukus miltų,
1 šauktą druskos,
3 šaukštelius kepimo miltelių,
4 šaukštus sviesto,
¾ puoduko pieno.
Be to, pimti:
2puodukus shredded corn beef.

Daroma taip. Persijoti miltus, pridėti druskos ir kepimo miltelių.

Įpiaustyti į miltus sviestą, įpilti pieno, kiek reikia tešlai kad ji laikytųsi.

Tada idėti ją ant lentos, pabarstyti miltais ir išrankioti tešlą storesnėmis kei virtadaliais colio.

Ant tešlos viršaus idėti shredded corned beef ir suvyniojant užtaisant galus.

Kepti bruone (baking sheet) apie 20-25 min. vidutiniame krosnyje.

Iškeptus supiausyti pagal gabalėlius ir užpilti su "chili souce" arba krienų padažu.

KAS DARYTI SU KIAUŠINIŲ BALTIMAIS?

Dažnai, iškepus babką ar kitką, lieka mums nemažai baltymų, suvartojus tik kiaušinių trynius.

Kas gi daryti su likusiais baltimais?

Čia galima juos panaudoti tortams bei mažiems tešlainiams.

BALTIMŲ TORTAS

Reikia paimti:
9 baltymus,
2 puodukus cukraus,
½ šaukštelio kepmio miltelių,
3 šaukštukus acto,
truputį vanilijos ir
šiek tiek druskos.

Daroma taip:
Išmušti baltymus su cukrum iki masė sutirštės.

Prijungti kepimo miltelius, actą, vaniliją ir truputį druskos (žiupsnelį).

Vėl išmušti, iki putos sutirštės.

Tada išdėti tas putas į apvalią torto formą (netepti formos riebalais).

Užkaitin krosnį iki 450 laipsnių temperatūros.

Vėliau, ugnį užgesinti, o torta palikti pečiuje šešetai valandų.

Paduodama stalan su išmušta saldžia grietinėle, ar šviežiomis braškėmis.

APELSNŲ SUNKA SU KIAUŠINIU

Reikia paimti:
1 stiklinę apelsinų sunkos,
1 puoduką pieno,
1 kiaušinį, lelnlgvai išplakt,
1 šaukštą cukraus.

Be to, pimti:
1 šaukštą tarkuoto apelsino žievės.

Daroma taip:
Viską gerai drauge išmaišyti ir išmušti.

Vėliau įstatyti ledaunėn, kad užšaltų.

KAIP IŠKEPTI PYRAGĄ SU AGUONOMIS

Paimkite iškepti, kad ir kepaliuką ragaišio su aguonomis

Tam reikalinga:
1 ir 2/3 puoduko miltų,
2 šauktukai "biking powder",
½ šaukštuko druskos
¾ puoduko sviesto arba margarino,
5afIIXeUHoXmilieku-S
1 ir 1/3 puoduko smulkaus cukraus,
3 kiaušinius,
1 šaukštukas sumaltos lemono žievės,
1 šaukštukas vanilijos,
¼ puoduko pieno,
¼ svaro sumaltų aguonų.

Ištepti riebalais formą didumo viduje 4½ x 8½ colio ir iškloikite vaškiniu riebalais išteptu popieriu.

Sumaišykite miltus, druską ir "baking powder".

Išplakite sviestą arba margariną.

VIŠTIENOS SRIUBA

Paimti:
2 svarus vištienos su kaulais,
1 morką,
1 svogūną,
½ petražolės,
10 kvepiančių pipirų ir
3 kvortas vandens.

Darbas: Į puoduką sudėti vištieną su kaulais, užpilti šaltu vandeniu ir užvirinti.
nuimti putas,
Tada nudengti puodą,
sudėti susmulkintas ir
apkeptas prieskonines daržoves bei
prieskonius ir
virti ant mažos ugnies
2-3 valandas, kol
mėsa bus mirkšta.

Po to, sriubą perkošti ir paduoti stalan.

LIETINIAI—SU MĖSA

Paimti:
1 stiklą miltų,
2 stkilines pieno,
1 kiaušinį,
truputį druskos,
½ šaukšto sviesto,
2 šaukštus pyrago džiūvėsėlių.

Darbas: Kiaušinio trynį su drusko išplakti, supilti miltus ir plant po truputį pieną, įplakti tešlą.

Tešlą gerai išmaišyti, sudėti, išplaktus baltymus.

Tada išmaišyti ir kepti plonus lietinius keptuvėje, apkepant tik vieną pusę, o vėliau į tus lietinius pridėti sekantį idarą:
1 svarą ir ¼ virtos mėsos,
1 kiaušinį,
1 šaukštą sviesto,
truputį grūstų pipirų,
1 svogūną,
truputį druskos,
2 šaukštus sultinio,

Darbas: Mėsa ir svieste paketptą svogūną sumalti, mėsos malama mašinėle, sudėti prieskonius, kiaušinius, įpilti sultinio (kur mėsa virė) ir gerai išmaišyti.

Paruoštą masę dėti ant lietinių (nelesnikų, užpilti jų kraštus ir suvyniioti į volelius.

Tada jų paviršių aptepti plaktu kiaušiniu, pavoliioti pyrago džiuvėsėliuose ir apkepti svieste iki geltonumo.

KIAULIENOS ŠNICELIS

Paimti:
2 svarus kiauliens mėsos,
2 kiaušinius,
1 stikline džiuvėsėlių,
2 šaukštus riebalų,
½ šaukšto sviesto užpyliui,
truputį druskos,
šiek tiek miltų,
pipirų ir
1 citriną

Darbas: Kiaulienos nugarinę be kaulų supiaustyti skersai raumenų 1 centimetro storio gabalais ir išmušti plaktuku ½ centimetro storio.

Plėvės keliose vietose įpiaustyti, padaryti apvalainius piaustus, pabarstyti maltais pipirais, truputį miltų, pavilgyti išplaktame su mažu pieno ir druskos kiekiu kiaušiny, pavoliioti džiuvėseliuose ir iškepti keptuvėje, gerai įkaitintuose riebaluose.

Į pakaitintą pusdubenį (pus bliudį) sudėti karštus daržovinius priedus: truškintas morkas, virtus žirnelius su apkeptom bulvėm, ant jų kiek įžambiai sudėti piausnius, užpilti tirpintu su sutarkuotos citrinos žievele, pakaitintu sviestu ir ant kiekvieno plausnio uždėti ploną nuluptos citrinos griežinėlę.

OBUOLIŲ ZEFYRAS SU IŠPLAKTA GRIETINĖLE

Paimti:
5 obuolius,
½ stiklinės cukraus,
3 kiaušinių baltymus,
½ citrinos,
kiek arako lašų,
stiklinę tirštos grietinėlės,
2 šaukštus miltinio cukraus,
šiek tiek vaniljos lašų, ir
stiklinę braškių.

Daroma taip: Obuolius iškepti, pertrinti per sletelį,
sudėti cukrų,
baltymus,
citrinos sunką,
arako lašus
ir plakti,
kol masė virs putomis.

Grietinėlę išplakti iki standžių putų,
sudėti miltinį cukrų,
išplakti obuolių masę,
išmaišyti, sudėti indan,
ir papuošti braškėmis.

Taip paruošta duoti stalan.

KAIP PASIGAMINTI SKANIĄ KOŠELIENĄ

Reikia paimti:
2 svarus veršienos mėsos,
4 kiaulienos kojos pigs feet),
2 morkas,
truputį saleros,
petrušką,
kelis grūdelius juodųjų pipirų (black peper; whole).

Be to, paimti:
2 laurų lapelius,
svogūną ir
1 šaukštelį druskos.

Gerai mėsą išplovus, reikia užpilti karštu vandeniu.
sudėti visus prieskonius ir virti 3 valandas ant mažos ugnies.

Iš virus, kaulus reikia išimti, o mėsa supiaustyti smulkiais gabalėliais.

Skystimą perkošti ir atitinkamo dydžio indeliuose išdėliotą mėsą užpilti.

Atšaldžius, valgyti su acto ar alyvos priedu.

Bendrai visi prieskoniai dedami pagal skonį.

Tiek suvartoja šioje šalyje aspirino tablečių

Amerikiečiai vis daugiau ir daugiau suvartoja aspirino negu kurio kito vaisto.

Vaistų firmos tvirtina, jog kasdieną sunaudojama 37 tonai, arba 2,7 bilionai apvalių tablečių per metus.

Tačiau gydytojams nepasisekė iki šiam laikui susekti kaip veikia aspirinas ir kokiu būdu jis apmalšina žmogaus skausmus. L.

VAISTAI, KURIE GALI PASIRODYTI NESAUGŪS

Žmonės, kurie perdaug vartoja visokių piliulių nuo galvos skausmo, nuo susijaudinimo, nuo nemigos ir pan., ilgainiui suteikia sau meškos patarnavimą.

Toki įspėjimą paskelbė Amerikiečių Gydytojų draugijos žurnalas.

Taip vadinami trankvilaizeriai, raminantieji vaistai, prašalina nervų įtempimą, bet jie tuo pat sykiu sumažina refleksus, greitą orientaciją ir sukelia snaudulį.

Nesaugūs gali būti ir vaistai sustabdyti skausmus arba paskatinti užmigimą, jeigu juos perdaug dažnai vartosime.

Nuo tokių vaistus kartais galime netekti net sąmonės.

Compasine, Promazine, Aquonie, vieni iš tų raminančių vaistų, imant jų nuodingas dozes, sukelia burnos išdžiuvimą(troškulį, odos paraudonavimą.

Jie padidina temperatūrą, pagreitina pulsą, užtemdo regėjimą, sulėtina pulsą, užtemdo akis, sulėtina kvėpavimą ir kai kada išvysto net Synosis. ?

Todėl be gydytojo nurodymų nepatartina tų vaistų vartoti, nežiūrint, kaip jie būtų populiarūs šiais moderniais laikais.

FRANK'S T.V. & RADIO. Inc.
Didelis pasirinkimas įvairiausių televizijų, radijo stereo aparatų. — Oro vėsintuvai. Spalvotos televizijos aparatai. — Pardavimas ir taisymas.
3240 SO. HALSTED STREET — Telef. CA 5-7252

PASKAITOS IR TYRINĖJIMAI

atsibūna kiekvieną sekmadienį, svetainėje Y.M.C.A., 6235 S. Homan Ave., prie 63rd St., nuo 10—12 val. ryto.

Kviečiame visus, norinčius susipažinti su Dievo tiesos žodžiu, ir per jį surast išganymo kelią.

Įėjimas nemokamas, kolektų nėra.

Švento Rašto Tyrinėtojai

SOCIALINIS DRAUDIMAS - MEDICARE

REDEGUOJA TEIS. PRANAS ŠULAS

4436 So. Washtenaw Ave., Chicago, Illinois. 60629

VYR. PILIEČIŲ 'SENIOR CITIZENS' SAVONORIŲ PROGRAMA

Vadinamoji RSVP, Retired Senior Volunteer program of Hull House, yra atidariusi naują ofisą 3506 W. 63 Pl.. Pietvakarių š's ofisas aptarnaus tas apylinkes, kurios yra į pietus nuo 16 Str. ir į vakarus nuo Stewart St., iki miesto ribų.

Dabar daugiau negu 100 agentūrų v same mieste turi 800 savanorių. Tos agentūros turi savo žinioje ligonines, vaikų dienos priežiūrą, pagalbą nuomininkams, knygynus r kt.

Daugiau informacijų dėl tų įstaigų veikimo galima gauti paskambinus telefonu 348-8330 arba 434-4977. M. Š.

Pratęstas prašymų padavimo terminas lengvatoms gauti

Vyresnio amžiaus (v rš 65 metų amžiaus) ir invalidams žinotina, jei jie 1972 metais turėjo pajamų mažiau negu $10,000 ir mokėjo nuomas ar nekilnojamo turto mokesčius (Real Estate Taksus) Illinois valstijoje ir der nėra paprašę dalį tų mokėjimų atgauti iš Illnio's iždo, tai jie užpildydamo formą IL1363, gali dar da bar prašyti tų lengvatų.

Sužinojome, kad tokių prašymų padavimo galutinis terminas pratęstas ligi atsk ro pranešimo.

Gi visi tie, kurie jau už 1972 metus tokias formas užpildė ir išsiuntė, naujas formas už 1973 metus gaus į savo gyvenamus namus. pr. f.

P. S. Jei kuriam tautiečiui reiktu pagalbos tokias formas užpildyti, kreipkitės į Soc. kl. valdyba, 3548 S. Emerald av., Chicago, Ill. Tel. LA 3-1387 (po 6 v. v.) arba į Alg. Aglinska, Margutyje. petitas

Klausimas ir Atsakymas

KL. Turiu papildomą pasiūlymą apsidrausti ligos atveju. Agentas sako, kad ta apdrauda turi ryšį su Medicare. Neturiu pinigų tai apdraudai. Ką privalau daryti? Petras

ATS. Social Security Administracija ne galiavo jokios kompanijos pardavinėti polisus, kurie būtų Medicare papildymu. Taipgi Soc. Sec. neigaliavo jokio asmens vaikščiot po namus tikslu pardavinėti polisus ar rinkti mokesčius.

Bet kokia apdrauda, kurią p'rksite už Medicare ribų, kyla iš privatinės kompanijos, kuri neturi nieko bendro su federaline valdžia.

Tačiau reikia pabrėžti, jog Blue Cross - Blue Shield virš 60 m. apdrauda kainuojanti 5 dol per mėnesį puikiai papildo dalį gydymo išlaidų, kurių negražina Medicare.

KL. Skaičiau, kad Medicare dabar padeda žmonėms, sergantiems inkstais, Kaip yra iš tikrųjų? Ignas

ATS. Tie, kurie ilgą laiką mokėjo į Soc. Cecurity ir asmenys jų išlaikomi nuo 1973 m. liepos mėn. 1 d. turi teisę į Medicare pagalbą esant chroniškai inkstų ligai.

Toji pagalba prasideda nuo 4-to mėnesio nuo panaudojimo dirbtinio inksto ir baigias' už metų nuo momento dirbtinio inksto naudojimo arba nuo momento inksto įskiep'jimo.

Soc. klubo informacija

KL. Malonėkite pranešti, kaip yra su mažomis pensijomis ar jas gaunantieji gaus ir kada papildomus čekius? Tr.

ATS. Sužinojome, iš Wa's'ngtono, kad jau pradėti siuntinėti papildomieji čekiai virš 3 milijonams, sulaukusiems 54 metus arba jaunesnems invalidams, kurie iš kitų šaltinių negauna $130 per mėnesį. Iš tikrųjų j'e gaus ne $130, bet $150, nes pirmieji $20 pensijos neįskaitomi.

Ši naujoji programa JAV-bėse veikianti nuo 1974 metų pradžios ir vadinasi Suplemental Security Income, sutrumpintai SSI.

Manoma, kad šia programa pasinaudos ap'e 1,7 milijono pensininkų, 1,2 milijono visokio amžiaus invalidų, įskaitant ir vaikus ir apie 75,000 neregių. pet't.

★

ŠVEDIJA BANDO NUGALĖTI ENERGIJOS KRIZĘ

Švedija projektuoja energijos perdavimą aukštos įtampos 1500 kv. būdu. Firma ASEA sukonstruavo vienos fazės transformatorių 766 kv. įtampos, vėliau padidino iki 1-50 kv.

Kanadoje

Ontario provincijos penkios mokytojų organizacijos, turinčios beveik 105.00 narių, pareikalavo algų padidinimo, prašokančio valdžios nustatytas normas.

Švietimo lygis Antar'o mokyklose ir gimnazijose yra kritęs, perdidelės laisvės mokiniams pasirinkti mokymosi dalykus. Jie pasirenka lengviausius, neesminius dalykus, ir kai kurie net ne'šmoksta kaip reikiant anglų kalbos. Kaltė žinoma, tenka netik mokytojams, bet ir tokius eksperimentus leidžiančioms švietimo valdyboms. M.

* * *

Laimingi namai, kur žaidžia vaikai.

Teisybė—kilniausia dorybė.

5¼% HIGH RATES 7½%

PER ANNUM PASSBOOK ACCOUNTSN

PAID QUARTERLY AT

BRIGHTON FEDERAL SAVINGS AND LOAN ASSOCIATION

4071 ARCHER AVENUE

CHICAGO, ILLINOIS 60632

TEI.: LA 3-8248

(West of California Ave.)

4 year min. PER ANNUM certificates $,5000 or more

INSURED UP TO

6¾% PER ANNUM $5000 or more minumum 30 months

6½% PER ANNUM $5000 or more 2 year min.

IŠ BALFo VEIKLOS

Praeitą savaitę Balfo suruoš to, spaudos konferencijoj, pagal (bk.) pranešimą 'Draugo' sausio 18 d. laidoje, tarp kitų kun. Ansas Trakis, Balfo valdybos vicepirm. soc. reikalams, nurodė, kad Balfas ne tiktai turi prašyti, bet ir duoti, paieškoti asmenų, kuriems pagalba labai reikalinga. Prašė visus atkreipti dėmesį į prieglaudose esančius senelius, gausias šeimas, invalidus, o taip pat pasirūpinti mūsų tautiečiais alkoholikais. Nurodė, kad vien tiktai Marquette Parke buvo susektos keturios narkotikų vartojančių jaunuolių grupės. Lietuviams reikalinga ir teisinė pagalba. Būsiąs plečiamas teisinių patarėjų tinklas, kurių tarpe suminėjo gen. M. Reklaitį, V. Kleizą, dr. Bylaitį ir kt.".

Mums atrodo, kad efektyvesnę teisinę pagalbą prie Balfo lietuviams galėtų suteikti tos profesijos asmenys, o ne kitų specialybių žinovai; vien tik Chicagoje berods yra bent 50 lietuvių teisininkų, jų tarpe buv. teisėjų, advokatų, kurių dal's verčiasi teisine praktika, o kita — poilsiauja (išėję pensijon), taigi teisinių patarėjų būtų iš ko pasirinkti pr. šul.

Į LB SOC. KLUBĄ STOJA NAUJI NARIAI

Sausio mėnesį į mūsų klubo narius įstojo Gr. St. iš Portland, Oreg., J. R. iš Thunder Bay, Ont., Canada (paaukojo klubui $5), ir dipl. teis. J. K. iš Clevelando, Ohio, buvęs augštas teismo pareigūnas nepriklausomoje Lietuvoje, civilinis lakūnas ir šaulys.

Be to nemažai tautiečių kreipėsi į klubo valdybą asmeniškai, raštais ir telefonu.

Visiems pagal išgales pagelbėta valdinėse įstaigose, bei kelių valstybių konsulatuose; suteikta patarimų bei informacijų. Tai ir sulaukta padėkos, kas rodo, kad klubo veikla randa pritarimo mūsų visuomėje.

Kviečiami ir kiti tautečiai gausiai stoti kluban nariais ir jį paremti ne tik moraliai, bet ypač materialiai, nes klubo veikla nuolat plečiantis reikia daugiau lėšų padengimui išlaidų. Nario mokestis $1 metams.

Senieji klubonariai prašomi atsiskaityti su klubu, nes laiku nario mokesčio nesumokėjimas truko šplėsti veiklą.

Klubo adresas: Lithuanian Social Club, 3548 S. Emerald, Chicago, Ill. Klubo valdyba

LAIŠKAS REDAKCIJAI

Didž. gerb. p. Redaktoriau,

Esu labai nustebęs, paskelbta Jūsų laikrašty žinute "Iš Brazilijos", 1973. XII. 14, kuri matyti buvo patalpinta kieno tai į laikraštį be mano žinios. Asmeniški laiškai rašomi paskirtiems asmenims negali būti be autoriaus žinios viešai skelbiami spaudoje, ir dar su iškreiptu turiniu. Velionį Kostą Meškauską pažinojau daug metų kaipo padorų, susipratusį lietuvį ir galiu tik palinkėti sūnums, kad sektų tėvo pėdomis. — Jų privatus gyvenimas nepr klauso niekam ir niekas neturi jokios teisės viešai spaudoj į jį kištis.

Su pagarba,

Algirdas Mašinskis,

Sao Paulo, Perdizes, Brazil

"Užregstruotiems šunims bus išduodami liudijimai".

Savam krašte ir tvoros žydi.

Saudi Arabijos karalius Fasal garantuoja

Libano dienraštis "Al Diyar" paskelbė, kad įvykusių paliaubų tarp Egipto ir Izraelio proga, Saudi Arabija garantuoja naftos pristatymą Anglijai per dešimti metų apie 30 milijonų tonų naftos kasmet

Tas dienraštis skelbia, kad D. Britanijos atstovai veda pa našias derybas su Kuvaito valdžia ir su Abu Dhabi šeikyste.

BEPROTIŠKAS MOTERS KERŠTAVIMAS

No. Hollywood, Cal. Sally A. Brandrick, 35 m. apkaltinta už mirtį nešantį veiksmą. Brandrick sausio 1 d. automobiliu norėdama įvažiuoti į policijos stotį, išlaužė frontines duris. Tą įvažiavimą į įstaigos vidų automobiliu pakartojo apie trisdešimt kartų.

Viduje esantieji policininkai turėjo slapstytis užkampiuose, kai išdaužyti duryse ir languose stiklai krito ant jų galvų.

Areštuota Brandick pareiškė, kad ji esanti pikta ant policijos, nes turinti dėl jos daug finansinių negerovių teisme.

DIDELI POTVYNIAI AUSTRALIJOJE

Užėjęs keletą dienų potvynis Naujos Pietų Valijos rajone, padarė didelius nuostolius žemės ūkyje už kelis milijonus dolerių.

Potvynyje žuvo keliolika žmonių. Queenslande keli miesteliai buvo atskirti nuo pasaulio.

Vandens apsuptame keleivių traukinio keleiviams turėjo teikti pagalbą maistu, kuris buvo iš oro numetamas.

Spaudos reporteris, kuris skraidė virš kataklizmo ištiktos tereno tvirtina, kad tūkstančiai galvijų ir avių žus apsemti vandens.

Franco praneša ispanų tautai apie naujo premjero Arias Navarro paskyrimą nužudytojo Carrero Blanco vieton

TESTAMENTAI

Įsigykite teis. Prano Šulo parengtą ir teisėjo F. Weiss leidinį "KAIP SUDAROMI TESTAMENTAI" Ameri- Vokiečiuose ir kitur.

Tai labai naudingas informacinis leidinys norintiems sudaryti savo testamentą ir paskirstyti turimą turtą. Ten yra tuo reikalų aprašymų ir testamentinių Kaina — 3.00. Gaunamas Sandaros administracijoj ir pas au

— Daugiausia ir sunkiausiai sprendžiamų problemų kelia didmiesčių šiukšlynai. JAV apskaičiuota, kad per metus vidutiniškai išmetama 250 milijonų tonų šiukšlių.

ŽODŽIŲ MAGIJA

odžiai, žodžiai—kapitalas proto ir vaizduotės.
Šnekam, rašom be sarmatos,
ką tiktai užuodžiam.

Meilė žodžiais suplasnoja,
mega seksо tinklą.
Kas pakliūt į jį nenori,
jaučia žodžio ginklą.
Žodžiais garbę atiduodam
valdžia ir galybei.
Jais maldujame malonės
klaidoje paslydę.

Žodžių pažadais viliojam
silpną, neprotingą,
o kai jie velniop nujoja —
širdį rodom tyrą.

Žodžiais išmintį išreiškiam
ir, joje paklydę,
to suprasti neįstengiam —
premijų didvyriai!

Žodžiais kopėčias pastatom
mirusiems į dangų,
o kad jis gal būt ant žemės —
mes to nesupratom.

Žodžiais meldžiamės į Dievą,
o velkla į velnią.
Tikimės, jog mūsų sielą
laimins Dievo meilė.

Žodžiais jaudinam minias,
žadam gerovę.
Bet tik velnias tesupras—
dirbam savo šlovei!

Žodžiais statome namus
žmogui, sielai, tautai;
bet galės tik retas justi
tuos nameliuos saulę.

Žodžiais tariamės apčiupę
universo pulsą,
tik, dėja, iš to gal juoksis
tie, kurie liks po mūsų

Žodžių tomai literatams
laurais galvas puošia.
Tačiau retas jų pasako,
ką reik sielai duoti.

Tuščiais žodžiais vagiam laiką,
nėr kada mastyti.
Tam, kas plepalus tik skaito,
mirt reiks nepražydus.

Laikraštinis maistas sielai
netur vitaminų,
nes redaktorui - biznieriui
žodžiai — dėl skatiko!

Žodžiais giriamės mylį
žomgų, tautą, Dievą,
bet kur biznis, tuoj įlisti
stengiamės kiekvienas.

Ten įlindę tuoj pamirštam,
ką anksčiau kalbėjom,
nes prieš biznį galva linksta:
reikia pinigėlių

Žodis tyras, nemeluotas —
sielos deimančiukas.
Jei klasta, nauda jis puošis —
žemę nepajudins!

Paežerės Žuvėdra,
Palm Springs, California
3 6. 73.

ATSARGIAI SU MOTERIŠKEM!

(Humoristui Antanukui)

Nesijuoki iš krūtinės —
ją čiulpei mažytis!
O vėliau, išdygus ūsams,
alpai nuo jos girtas.

Neik į ten, kur nuogos mergos
tyruose Nevados,
nes naktimis, jas sapnuodams,
talentą pragerti.

Nuosava žmona, meilužė
humorą ugdys,
kurti išmokys,
jei švelniais sielos pirščiukais
sielą jos kasys.

Paežerės Žuvėdra

Dievo Karalystės Žinios

TIESA APIE PRAGARĄ

Tęsinys 5.

Mato 10:28 randame parašyta: "Nebijokite tų, kurie užmuša kūną, o sielos negali užmušti verčiau bijokite to, kurs gali ir sielą ir kūną sunaikinti (gr. gehenoje)". Čia aiškiai pasakyta, kad gehena, pragaras, reiškia išdildymą, pražudymą arba galutiną sunaikinimą o ne kankinimą; vartojimas gi žodžių "siela" ir "kūną" reiškia, kad Sutvertojas gali visiškai ir galutinai sunaikinti savo nepataisomą ir amžinam gyvenimui netinkamą sutvėrimą.

Turtingas Žmogus Pragare (Hides)

Luko 16:19-31 mes randame vieną iš daugelio mūsų Viešpaties pasakytų prilyginimų.

Čia mes pakartojame visą tą aprašymą: "Buvo vienas turtingas žmogus, kurs vilkėdavo purpuru ir ploniausia drobe ir kasdien puikiai pokyliavo. Buvo taippat vienas elgeta, vardu Lozorius, kurs gulėjo pas ano duris pilnas vočių, ir geidė pasisotinti krentančiais nuo turtuolio stalo trupiniais, bet niekas jam neduodavo. Šunys ateidavo ir laižydavo jo votis. Atsitiko, kad elgeta mirė ir buvo angelų nuneštas į Abraomo prieglobsti. Mirė taip pat ir turtingasis ir buvo palaidotas pragare. Būdamas kančiose, jis pakėlė savo akis ir pamatė iš tolo Abraomą ir jo prieglobstyje Lozorių. Tuomet jis sušuko: Tėve Abraome, pasigailėk matęs ir siųsk Lozorių savo piršto galo pamirkyti vandenyje, kad atgaivintų mano liežuvį, nes kenčiu kančias šitoje liepsoje. Abraomas jam atsakė: Sūnau, atsimink, kad tu gavai gerybių savo gyvenme, o Lozorius gavo nelaimų; dabar jis turi paguodos o tu kankinamas. Be visa to tarp mūsų ir jūsų stipriai padaryta didelė gelmė, taip kad tie, kurie norėtų, negali iš čia nueiti pas jus, ne iš ten čia ateiti. Jis tarė: Tai meldžiu tave, tėve, siųsti į mano tėvo namus, nes aš turiu penkis brolius, — juos jis tepersپėja, kad ir jie neateitų į šią kančių vietą. Abraomas jam atsakė: Jie turi Mozę ir pranašus; tegul ju klauso. Anas gi sakė: Ne, tėve Abbraome bet jei kas iš mirusių jų ateitų pas juos, jie darys atgailą. Jis tačiau jam tarė: Jei jie neklauso Mozės ir pranašų jie netikės, jei ir iš numirusiųjų kas prisikeltu".

Daugelis mano, kad šitas aprašymas patvirtina amžino kankinimo teoriją. Tokie turbūt nežino arba užmiršo, kas parašyta Mato 13:34: "Visa tai Jėzus kalbėjo minioms prilygiimais ir be prilyginimų jis jiems nekalbėjo." Atydus šito mūsų Viešpaties pamokslo išnagrinėjimas priveda mus prie išvados, kad tai buvo vienas iš Jo pasakytų prilyginimų. Jei manytumėm, kad tai buvo tikrasai atsitikimas, tai susidurtumėm su kaikuriais nesuderinamais prieštaravimais ir nesutikimais.

Kas įdomaujates apie Tiesą, mes prisiųsim veltui knygelių.

Kreipkitės šiuo adresu:

Lithuanian Bible Students
212 E. 3rd Street,
Spring Valley, Ill. 61362

Real Estate

By Onew, Must Sacrifice. 4 bdrm., 3 baths, full dry bsmt. Wooded lot 50x300.low taxes, nabus Parish, RI-CTA transp. nabus Parish, RI-STA transp. Schools & Shping. Immed. possee. Other interests.
BE 3-6318

Real Estate

Minnesota. 30 mi. of St. Cloud off US hwy. 10, 240 acre dairy farm w-mod. dairy barn, blt. last sumer for 160 sows. Also, calf barn, w-auto feeding. Lge pole shed plus 5 bedrm. house. All mach. plus livestock incl. Priced to sell by owner. 612-573-2664

OAK LAWN
95th STREET
2 STORES + 7 RM. APT
AIR COND.
422-2007

BY OWNER. Brk., 2 story Georgian, 4 bdrms., 1½ baths, beismont, gar forced air heeat, gar 40 ft. lot fenced back jard. $32.000 shown by appt.
BE 7-9054

SCOTTSDALE. 3 bdrm. brk. & redwood. Lge rec. rm. Ceramic tile bath. ¾ paneled bath. Walking dist. to shops., church, trans., schls. Mid. 20's. OWNER. 583-1998.

Hicgory Hills. Cap. for sale by owner. Immed. trans. req. sale of 8½ rm., split-level w. att. 2½ car. insul. gar. in choise lc. This beau. lndscp. ful. fec. prop. w. swim. pool + lrg. patio sourd. a well constr. centr. A.C. home w3 bdrms., 2 baths. Lrg. kit. w-blt.-in app plus refrig., formal din. rm., spac., liv. rm. Cozy rec. rm. on lower level has frpl. $62,-500. Inc. crptg. plus drapes thruouth. By app. only.
598-5354 or 826-2808

BRICK bung. 3 bed. din. rm. lge. cab. kit. bsmt. w-toilet gas, 2 c-gar. Clean, needs very little. Vic. 55th Mozart.
Owner —737-0459.
$23,900.

Bridgeview 6 Apts, w-balconies. Beaut. wht. brk. on lge 65x235 dor. Plenty prk. Coin opert. lndry. All cptg. 6 cc. ord. stove-refrid.-air cond. All rented. Exras. $115.000.
598-1407

PALOS HGTS. Prestige area. Country squire, 3 bdrms, fam. rm., 1½ baths, Crpt'd. Central Air Retiring owner, relocating. $57.900.
448-8897.

MINNESOTA. 200 ac. hr. Bemidji. ½ mi. frontage on Mississippi River. House, 2 barns, 2 graineries, garage, farm. equip. Prised to sell by owner. Exc. hunting & fishing. 218-785-3627 eves.

CEMENT Block Plant & Bld. Material Supply. No energy problems. Gros over $450.000 per yr. Naomi Wilson kroker, 215 W. Washington-st. Macamb, Ill. 61455.
Phone 309-883-2049

BY TRANSFERED OWNER. 84 — Kolmar. 3 Bdrm., Brk., ranch, att. gar., new furnace, awnings, new cptg. Many extras. Hi. 20's.
767-3535

Household Help

MOTHER'S Helper. Live-in 5 days, help with 2 school age children and 1 yr. old boy. Cleaning help employed. Own room, bath, TV. Winnetka. $50 week. 446-5725.

Help Wanted.

SHIPPING-PARTS
Part time conscientieous retirees prefered. Good hours. Salary. Far South location.
264-6300

Male Help

DOCK SUPERVISOR. Experinced. Sioux Transportation Co. Hickory Hills. Call Ron Lhotak for interview.
598-7200

Business Opp.

GROCERY & DELICATESSEN —Choice. No. West Sub. location. Well—est— open 7 days. $6.000 + inventory. Call owner at
823-5084

Kas Naujo Chicagoje

Ir mūsų lietuviškose apylinkėse

ALTo Informacija

Lietuvis NBC TV programoje apie Sovietų kalėjimus

NBC televizijos tinklas visose Jugtinėse Amerikos Valstybėse sausio 27 d., sekmadienį, vakare rodys specialią programą apie Sovietų Sąjungos kalėjimus.

Programa bus 10 val. vak. New York laiku, 9 val. vak. Chicagos laiku ir 7 v. v. Pacifiko laiku.

Toje dokumentinėje programoje vienas iš liūdininkų bus dr. Mykolas Devenis, buvęs Sibiro kalinys. ALT inform.

JUSTINAS CHILAUSKAS GAVO IŠ TOLUMOS DVI LIŪDNAS ŽINIAS

Geras mūsų tautietis Justinas Chilauskas gavo iš tolimos dvi liūdnas žinias. Viena, tai Švėkšnoje, Žemaitijoje, mirė jo sesuo Bosė Žasitienė. Mirė sulaukusi 60 metų.

Brolis Justinas Chilauskas seserį nebuvo matęs nuo 1925 metų, kai ekskursijoje apsilankė Lietuvoje. Ji paliko sūnų Kostą.

Antra žinia, tai Kanadoje, Hamiltone, mirė brolienė Ona Čiliauskienė. Pasliko sūnus Antanas, vyras Kostas ir kiti artimieji.

Abi žinios labai sujaudino mielą mūsų tautietį. Jam gilios užuojautos.

BALFO SPAUDOS KONFERENCIJOJ

sausio 16 Balfo patalpose, A. Pužausko pravestoj, pirm. M. Rudienė kalbėjo apie Balfo veiklą, kurią vykdo po viso pasaulio kraštus į vargą patekusiems lietuviams, įskaitant lietuvius Lietuvoj, Sibire ir Lenkijoj. Balfo vadovybė šiais metais rengiasi paminėti 30 m. veiklos sukaktį. Dar kalbėjo iš Detroito atvykęs Balfo tarybos pirm. V. Selenis, direktoriai: pirm. R. Rudienė, J. Jasaitis, A. Pužauskas, kun. A. Trakis ir J. Maskevičius. Visi apžiūrėjo Balfo patalpas, siuntinių pakavimo ir drabužių skirstymo įrengimus, čia gulėjo 30 paruoštų siuntinių į Suvalkų trikampį. Balfor centras jau pėjo išsiųsti 200 siuntinių į įvairius kraštus.

J. Kaunas

RUOŠIASI PASITIKTI VASARIO 16 ŠVENTĘ

Vasario 16-tos minėjimas, kurį rengia ALTo Chicagos skyrius įvyks vasario 17-tą 2-rą v. p. p. Maria High School salėje.

Kalbės Ill. senatorius Adlai Stevenson ir Congresmonas Robert Hanrahan.

Pagrindinis lietuvis kalbėtojas, dr. Vytutas Dargis.. Bus meninė programa. Dainuos Chicagos Lietuvių Operos Moterų choras po vadovybe Alice Stephens.

Dainuos Prudencija Bičkienė. Šoks tautinius šokius korp. Neo Lithuania šokių grupė po vadovybe Nijolės Pupienės.

Nepriklausomybės aktą perskaitys Savanorių-Kūrėjų vaikaičiai.

Vasario 16-tą Jaunimo centro sode minėjimas 12-tą val pagerbiant žuvusius dėl Lietuvos laisvės.

Sekmadieny, vasario 17-tą 10-tą val. ryte šv. Kryžiaus parap. bažnyčioje bus iškilmingos pamaldos. Dainuos Dainavos ansamblis.

Chicagos lietuviai prašome ruoštis dalyvauti minėjime. Giaukas prašome siųsti ALTo iždininkui —Vladui Šoliūnui — 6715 S. Claremont 9ve., Chicago, Ill. 60636. T. Kuzienė

PRISIUNTĖ IŠ FLORIDOS AUKĄ IR LINKĖJIMŲ

★

Buvusi čikagietė, o dabar gyvenanti St. Petersburg, Fla., p-nia Genė Necrash prisiuntė Sandarai auką ir prenumeratą už du metus.

P-nia Necrash sausio 28 d. paminės savo 84-tą gimtadienį.

Savo laiškutyje ji palinkėjo Sadarai ir jos darbuotojams griaus'os kloties ir sveikatos, o p-nui M. aVidylai atsigriebti sveikatoje.

HEATING CONTRACTOR

Įrengiu mieste ir užmiestyje naujus ir perstatau senus visų rūšių namo apšildymo pečius, air-conditioning, vandens boilerius ir stogų rinas (gutters). Dirbu greit, sąžiningai ir garantuotai.

DOMAS ŽUKAUSKAS
4444 So. WESTERN AVE.
Chicago,, Ill. 60608
Tel.: VI 7-3447

TRUMPOS ŽINIOS

Justinas Chilauskas atnaujino Sandaros prenumeratą savo broliui gyvenančiam Kanadoje.

•

Stanley Balzekas, Jr., tapo paskirtas į Illinois komisiją paminėti 200 metų Amerikos nepriklausmoybės sukakti.

★

Gyvenanti Clearwater, Floridoje, Paulina Stanaitis, neseniai paminėjo savo 87-tą gimtadienį. Jos dukra Josephine Dennis užprenumeravo jai Sandarą kaipo dovaną gimtadienui.

•

Frank Krasauskas, 4410 S. Artesian Ave., sumokėdamas Sandaros prenumeratą pridėjo dar ir auką laikraštį paremti.

★

Stanly Bakutis, gyvenęs 6317 S. Talman Ave:. Chicagoje, šiomis dienomis persikėlė į St. Petersburg, Fla.

ŽEMAIČIŲ KULT KLUBAS.

★

Po dviejų ir pusės mėn. pertraukos žemaičiai susirinkę sausio 16 d. aptarė užsilikusius reikalus. Sueiga vedė pir. J. Skeivys. Raportą išdavė D. Didžgalvis; vakaras pasisekęs, gauta pelno $21.35; gegužinė davė $23.99 deficito, antroji davė $48.41 pelno. Ateitį bus rudenį pareng mas spalio 19 d. Hollywood In svetainėj. Pasiūlyta pakelti narių mokestį iš $1.20 iki $2. Kitiems pasipriešinus, nario mokestis paliktas tas pats. Priimta nauja narė Estelle McNamee. P. Jakubauskienė pasiūlė palikti senąją valdybą in corpore. Pirm. J. Skeivys, v. p. F. Puodžiukas, kas. Leo Giniotis, nutar. rašt. R. Didžgalvis ir finansų rašt. B. Žemgulis.

Į revizijos komisiją: Martha Masulis, Ona Verželis ir O. Jokubauskas.

Užsibaigus visokiems svarstymams, paskiriant kad ir pavėluotą švenčių proga aukas: laikraščiams ir radijo, viso 55 dol.

Vėliau buvo vaišės ir nuoširdus pabendravimas.

Juozas Skeivys, kor.

Suteikė Auką „Sandaros" Fondui

Pastaromis dienomis Sandaros laikraščio fondui įteikė savo auką sekantieji geri mūsų tautiečiai ir tautietės

Anton Pranskunas, Chgo $10.00

Po $6.00:
Balys Vosylius, Chgo,
Frank Krasauskas, Chgo,
Jurgis Baksas, Chgo,

Po $5.00:
Philomena Peleckas, Chgo,
Alfonsas Jaras, Kenosha, Wis.,
Gaidelis, Chgo.

Po $3.00:
Antanas Puras, Richmond Hill, N.Y.,
S.Bakutis,St. Petersburgh, Fla.
Walter Bartkus, Chgo,
Jonas Rentauskas, Cho,
Ona Jasinskas, Chgo,
Juozas Tamasauskas, Fair Lawn, N.J.,
Kazys Šiaudinys, Chgo,
Anna Railla, Chgo,
Juan Leonikas, Chgo,
C. Chakness, Tampa, Fla.,
Jonas Janulaitis, Chgo,
Yadvyga Churlis, Pettenburg, N. J.,
Juozas Treinys, Upper Saddle, N. J.
Sophie Budrick, Chgo.

Po $2.00:
Filomena Medusauskas, Chgo,
John Kaspar, Hamilton, Ont., Canada,
Bronius Jaras, Kenosha, Wis.,

Po $1.00:
Justinas Valys, Gulfport, Fla.,
Petras Gailiunas, Brooklyn, N. Y.,
Frank Gadeikis, Chgo,
Mary Endzulis, Chgo,
Simas Radzys, Chgo,
Paul Zukauskas, Hartford, Conn.

ŠAULIŲ VAKARAS

Vytauto Didžiojo šaulių kuopa persiorganizavo į šaulių rinktinę. Dabar ji vadinsis Vytauto Didžiojo šaulių rinktinė.

Š. m. vasaro 3 d. 3 v. p. p. Jaunimo centro salėje V. D. šaulių rinktinės meno kuopelė stato A. Kairio 3 veiksmų, 4 paveikslų veikalą — Didysis Penktadienis. Veikalas įdomus, intriguojantis, kas atsilankys džiaugsis šių dienų problemų sprendimą. J. Kaunas

ŽAGARIEČIŲ KLUBO

priešmetiniame susirinkime XII. 23. Hollywood salėj pir. P. Masilionis; dalyvavo valdyba ir gražus būrys narių. Sergant raštininkei, jos vietoj pakviesta Rožė Didgalvis, ku- Didšgalvis. Nauja vicep. išrė susirinkimo. Valdybos narių pranešimai ir nutarimai priimti. Atsisakus rašt. J. Keturakis, jo vieton išrinkta R. Didžbalis. Nauja vicepirm. išrinkta Adeline Gadvila. Kiti pasilieka tie patys. Dabar valdybą sudaro: pirm. P. Masilionis, vicepirm. A. Gadvila, nutrašt. R. Didžgalvis, fin. rašt. H. Danta. Kontrolės rašt. J. Masilonis, ižd. A. Sankus, koresp. R. Didžgalvis. Knygų revizijos komisija: M. Šimkus, A. Casey, A. Gadvila.

Sekantis svarbus klubo metinis susirinkimas įvyks sekmadienį, sausio 27 d. Hollywood salėje, 2417 W. 43rd St. 1 v. p. p.

Kviečiami visi nariai gausiai dalyvauti, nes bus valdyba paruošusi raportus; taipgi revizijos komisija išduos apyskaitą, kuri nušvies visų praeitu metų klubo stovį.

Be to reikės aptarti klubo gerovės reikalus.

Po susirinkimo buvo vaišės ir malous pobūvis.

Visiems linkiu sveikų, laimingu Naujuiu Metu!

Rožė Didžgalvis, korep.

Pranešimas

★

Lietuvių Žagarės Klubo narių metinis susirinkimas bus sekmadienį, sausio 27 d. 1 v. p.p.. Hollywood salėje, 2417 W. 43 St.

Nariai kviečiami atsilankyti, nes yra daug svarbių reikalų aptart.

Po susirinkimo bus vaišės.

Rožė Didžvalgis, rašt.

Iš Suvalkiečių D-jos

Draugijos priesmetiniame susirinkime gruod. 28 d. Hollywood salėj dalyvaujant gausiam narių skaičiui, pirm. L. Vasiljevas pranešė, kad mirė narė Anna Urban, Ji buvo pagerbta vienos minutės tyla, šeimai išreikšta užuojanta

D-jos nariai P. Gudonis, A Mačaitis ir J. Lukas serga; jiems išreikšta užuojauta.

Komisija pranešė, kad buvęs rožių šokių parengimas sutraukė daug publikos, moterys papuoštos rožemis. Visi gražiai pašoko, J. Joniko orkestrui grojant. Gauta daug pelno.

Buvo nutarta, kad turėti vasaros atostogas tris mėnesius: birželio, liepos ir rugpiūčio.

Po susirinkimo buvo sudainuota Ilgiausių metų ponams Stankam, jų 50 metų vedybinio gyvenimo sukakties proga; buvo vaišės.

Ateinantis susirinkimas bus sausio 25 d. Hollywood salėj.

E. Strungys

LIETUVIŲ TAUTINIŲ KAPINIŲ LOTŲ SAVININKŲ SUSIRINKIMAS

★

Lietuvių Tautinių Kapinių lotų savininkų metinis susirnkas įvyksta sek., sausio 27 d., 2:00 val. po pietų Dariaus Girėno salėje, 4416 So. Western Ave.

PIKNIKO RENGĖJAMS

ANN'S HILL-TOP INN
WILLOW SPRINGS, ILL.

★

Kurie turėjo pereitą metą dienas užsakę piknikams, tos dienos bus laikomos visiems. Bus ir daugiau tuščių dienų.

Vieta bus atidaryta (Feb.) vasario 19, 1974.

Anna Bruzgulis (sk.)

NUMIRĖ KARDINOLAS

Neseniai numirė kardinolas Amleto Giovanni Cicognati, 90 m., II pasaulinio karo metu buvęs Apaštališkojo sosto delegatas J. A. Valstybse.

LIETUVAITĖ GITARISTĖ TELEVIZIJOJE

★

Per Liet. TV programą sausio 20 d. pasirodė Dana Runinaitė. Ji baigusi gitarų mokyklą Argentinoje, gaudama profesorės titulą; dabar ji lanko Chicagos Marijos aukt. mokyklą.

Dana gražiai ir įspūdingai gitara paskambio kelis muzikinius kūrinius.

Danos tėvelis Kvirinas Runinas dirba Chicagoje koncertines gitaras ir kankles pagal užsakymus ir taiso muzikos instrumentus. Runinai ilgesnį laiką gyveno Argentinoje, o dabar pastoviai apsigyveno mūsų mieste.

Tikėsimės, kad Dana dar ne kartą pasirodys ne tik Liet. TV programoje, bet ir šalp lietuviškuose parengimuose, tuo labiau, kad ji ne tik groja gitara, bet ir kankluioja kanklėmis ir kartu dainuoja, ko pasigendama iš kitų kanklininkių.

M. Š-nė

CONTINENTAL RESTAURANT
IR
DELIKATESSEN MAISTO PRODUKTAI
Paruošiam ir pristatom maistą pramogoms, vestuvėms, banketams ir pan.
JONAS IR GENOVAITĖ MALIORIAL Savininkai
3139 South Halsted Street

MOVING MOVING
PERKRAUSTYMAS IŠ ARTI IR TOLI
Ilgų metų patyrimas - Pigus sąžiningas patarnavimas. Nauji dideli sunkvežimiai — Patobulinti perkraustymui įrankiai. Kaip patys sunkvežimiai, taip ir jūsų perkraustomi baldai YRA APDRAUSTI — INŠIURINTI.
ALBINAS NAUJOKAIS
22 WEST 69th STREET, CHICAGO ILL. 60626
Telefonas: WAlbrook 5-9209

LAIDOTUVIŲ DIREKTORIAI
Lietuvių Laidotuvių Direktorių Asociacijos Nariai
PETRAS BIELIŪNAS
4348 S. CALIFORNIA AVE.. Tel. LAfayette 3-3572
POVILAS J. RIDIKAS
3354 S. HALSTED STREET Tel. YArds 7-1910
STEPONAS C. LACK IR SŪNŪS
(LACKAWICZ)
2424 W. 69th STREET Tel. REpublic 7-1213
2314 W. 23rd PLACE Tel. VIrginia 7-6672
11028 SOUTHWEST HIGHWAY, Palos Hills, Ill. 974-4410
ANTANAS M. PHILLIPS
3307 S. LITUANICA AVE. Tel. YArds 7-3401
JURGIS F. RUDMIN
3319 S. LITUANICA AVE. Tel. YArds 7-1138, 1139
VASAITIS - BUTKUS
1446 S. 50th AVE., CICERO, ILL. Tel. OLympic 2-1003
TURIME KOPLYČIAS VISOSE MIESTO DALYSE

Laidotuvių Direktoriai
MAŽEIKA & EVANS
6845 SO. WESTERN AVE.
TRYS MODERNIŠKOS AIR-CONDITIONED KOPLYČIOS
MAŠINOMS VIETA
REpublic 7-8600 REpublic 7-8601

Praktiška Mašina Bulvėms Tarkuoti
TINKA VALGYKLOMS IR PRIVATIEMS NAMAMS
Ši Mechaniška Tarka Yra Mano Paties Pagaminta.
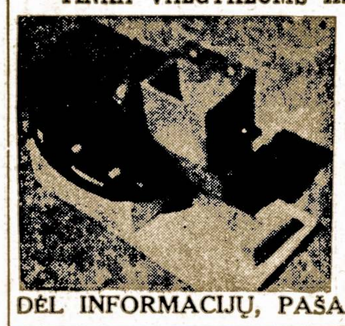
✦ Gerai atlieka darbą
✦ Lengva Operuoti
✦ Nebrangiai Kainuoja
102 SPRINGS STREET
WILLOW SPRINGS, ILL.
Viktoras J. Schults (Šukys)
DĖL INFORMACIJŲ, PAŠAUKITE TERMINAL 9-6823

COSMOS PARCELS EXPRESS CORP.
MARQUETTE GIFT PARCELS SERVICE
3333 So. Halsted St., Chicago, Ill. 60608.—Tel. 254-3320
2501 W. 69th St., Chicago, Ill. 60629, — Tel. WA 5-2737
Įvairių prekių pasirinkimas, automobiliai, motociklai, šaldytuvai, maistas, doleriniai Certifikatai.
V. VALANTINAS

Patarnauju Naujo Pirkime Ir Pardavime, Apdraudų Agentūra, Išrašomos Visų Rūšių Apdraudos
BELL REAL ESTATE
Juozas Bacevičius
6455 So. Kedzie St., Chicago, Ill. 60629 Telef. 778-2237
Įstaiga veikia: nuo 9 iki 8 val. vak. kasdieną. Šeštad. ir sekm. nuo 9 iki 4 val. p. p.

PASSBOOK SAVINGS...
the best way to save regularly!
5 1/4 % a year

OUR SAVINGS CERTIFICATES
EARN UP TO 7 1/2 %
see us for HOME financing.
AT OUR LOW RATES
WITH REPAYMENT TO FIT YOUR INCOME...

INSURED
Mutual Federal Savings and Loan
2212 WEST CERMAK ROAD CHICAGO, ILLINOIS 60608
PETER KAZANAUSKAS, President Tel.: 847-7747
HOURS: Mon.Tue.Fri.9-4 Thur.9-8 Sat. 9-1
69 YEARS SERVING CHICAGOLAND

Jums Tinkamiausiai Galės Patarnauti
NORMAN BURŠTEINAS, kailių kraituvė ir siuvykla.
Priima užsakymus naujiems ir pataiso ir persiuva dėvėtus. Toj srity dirbo Kaune, o nuo 1950 m. Chicagoj. Jis sprengs jus lietuviams tinkamu skoniu ir jo patarnavimu būsit patenkinti. Priima kailius valymui ir apsaugai.
185 North Wabash. Ave., telef. 263-5826 ir buto 677-8489