SANDARA

THE LEAGUE

LITHUANIAN NEWSPAPER

SANDARA
Published by the Lithuanian National League of America
Consisting of 100 Branches Located in All Principal Cities of the UNITED STATES
840 W. 33rd St., Chicago, Ill.
Telephone: YArds 7-4789

Price 10 c. PENKTADIENIS, BALANDŽIO-APRIL 26, 1974

BRUOŽAI

ILSĖTIS IR ŠVĘSTI SAVO ŠVENTES BE DEGTINĖS DAR NEMOKA OKUP. LIETUVOS ŽMONĖS

"Literatūroje ir mene' (kovo 2 d.) rašytojas Vytautas Girdzijauskas taip aprašo dar bininkijos laisvalaikį okup. Lietuvoje:

"Ilsėtis ir švęsti savo šventes be degtinės dar nemokame... Ir būtų labai gerai... kad apie tai būtų daugiau galvojama, kalbama, diskutuojama.

"Juk, nepaslaptis, kad ir į saviveiklos ratelius dažnai viliojama su buteliuku.

"Ypač liūdna šeimyninių švenčių metu. Užmiršome senus, gražius žaidimus, juos pakeitė kortos, "būrimai", banalūs anekdotai.

"Net su kaimynu pasikalbėti be skaidriosios pagalbos ne beįstengiame. Būtų pusė bėdos, jei mokėtume gerti, turėtume saiko jausmą. Deja".

Ką gali daryti pavergti žmonės, kada nėra nei susirinkimų, spados, diskusijų laisvės. Turi gi žmonės rasti kur nors nusiraminimą. Tuo labiau, kad ant kiekvieno žingsno NKVD slaptosios policijos agentai žmones seka, net laisvai kaimynas su kaimynu negali pasikalbėti. f. diksis

NIEKAS NESIDOMI "TARYBINE ARMIJA"

"Lit. ir meno" vedamasis rašo, kad: "Tarybinė Armija" lietuvių nedomina, kas aiškiai matyti iš skušnių tame laikraštyje.

Tarp kitko tame komunistiniame organe rašma:

"...Maža originalios karinės, nuotykių literatūros, neaukštas jos meninis lygis; kūryboje neišryškinamas šiuolaikinis kario paveikslas, nepakankamai atspindima Tarybinėje Armijoje..." E.

LIET. LIAUDIES DAINŲ PROGRAMA ITALIJOS VALST. RADIJOFONE

Mus pasiekė žinia, kad Vasario 16 d. proga Italijos valstybinis Radijas davė 20 minučių lietuvių liaudies dainų programą.

Po atitinkamo įvado, kiekviena daina buvo lietuviams labai padankiai pristtom.

Romos valstybinės radijo stoties programas plačiai klauso ne tik Italijos, bet ir Jugoslavijos gyventojai.k m. m.

Raudonųjų puolimai Kambodijoje

Kambodijoje laike paskutinių dešimties dienų komunistai užėmė vyriausybės vienuolika pziicijų ir dar tebepuola dvylika - Preh Taer apylinkėje, esančioje vos penkios mylios nuo Kambodijos sostinės.

Prancūziški "Miražai" Kuvaitui

Kuvaito premjeras, karo ministeris ir vidaus reikalų ministeris šeikas Saad al Abdallah As Sabah painformavo laikraštininkus, kad yra pasirašyta su Prancūzija sutartis, pagal kurią Kuvaitas gaus spausminių bombonešių "Miraž F1".

Kuvaito dignitorius pridūrė, kad ginklų reikalu tariamasi su J. A. Valstybėmis ir su D. Britanija."

Keistokas teisėjo pageidavimas

Los Angeles m. teisėjas kreipėsi į vagį šiais žodžiais: "Sakyk tik teisybę. Melagystė tai yra reikalas tavo advokato".

EKSPLIOZIJA SUGRIOVĖ DANGORAIŽĮ

Pirmadienį, balandžio 22 d. 6 val. ryto ekspliozija sunaikino 25 aukštų dangoraižį rytinėje Manhattan salos dalyje. Sprogimas toks smarkus buvo, kad milžiniško pastato frontinę sieną nugriovė ir keletą blokų nuo sprogimo vietos išdaužė namų langus.

Rašant šią žinutę, nebuvo paskelbta užmuštų ir sužeistų skaičius.

BRANDT ALŽYRE

Vakarų Vokietijos kancleris Willie Brandt tris dienas viešėjo Alžyre ir konferavo su to krašto prezidntu Houari Boumedienne.

SIMBOLINĖS LAIDOTUVĖS

Libane tūkstančiai dalyvavo trijų palestinų teroristų laidotuvėse, kurie Izraleio teritorijoje, nužudę 18 žmonių, patys nusižudė. "Laidojimo" cermonijose buvo apie 5.000 žmonių. Simboliniai karstai buvo pernešti per visą miestą ir buvo padėti palestinų "kankinių kapinėse".

JŪRININKAS NUŽUDĘ TRIS MERGAITES

Folly Beach, So. Kar. Richard R. Valenti, 30 m., apkaltintas už nužudymą trijų mažamečių megaičių, kurias smėlyje buvo užkąsęs.

Jūrininkas Valenti, "USS Petrel" laivo tarnybinis parodė policijai du karstus, kuriuose nužudytos mergytės yra sudėtos.

Žmogžudys Valenti gyvena su žmona ir turi tris vaikus.

NEPAPRASTA PORA

Londone bus jungtuvės. Jaunikis yra Christopher Cremer, auktorius, didžiausio ūgio visoje Anglijoje (2,35 m.), jaunoji Francis Funienwider yra storiausia moteris visoje Britanijos saloje.

Mažiausio atlyginimo riba

J. A. Valstybėse Kongrse patvirtino mažiausio atlyginimo riba: 1938 m. - 25 ct. už darbo valandą Kitais metais buvo pakelta 30 ct. 1956 m.-- 1 doleris. 1963 m. -- 1.25. 1968 m. -- 1.60 dol. Šiemet nuo gegužės 1 d. bus mažiausias atlyginimas 2 doleriai.

1975 m - 2.10 dol. ir 1976 m. -- 2.30 dol.

Grandies ansamblio madų parodoje, grandietės modeliavo autentiškus tautinius drabužius, išaustus dailininkų Antano ir Anastazijos Tamošaičių. Iš kairės: Laima Gečaitė (žemaitiškas išaustas 1938 m., priejuostę išaudė audėja Dragūnaitienė Chicagoje, Vilija Vakarytė (dzūkiškas - vilnietiškas), Ramona Kaunaitė (aukštaitiškas), Rima Janulevičiūtė (vilnietiškas), audė p. Dragūnaitienė), Fausta Bobinaitė (Mažoji Lietuva — Klaipėdietiškas). Nuotr. D. Vakarės

ARTĖJA PRIE KARO IZRAELIS SU SIRIJA

Izraelio karo ministeris Mošė Dayan pareiškė didelį įspėjimą Sirijos adresu balandžio 20 d. televizijos prgramoje.

Dayan pareiškė, kad nesiliaujamos kovos dėl strateginio Golan aukštumoje Herman kalno gali priversti prie totalinio arp abiejų kraštų karo.

"Jei kovos vyks ir toliau ant Hermon kalno, tai galimas dalykas, kad dr. Kissinger atvyks praleisti laiką mūšio lauke, vietoje sėdėjęs prie konfreencijos stalo", tvirtino Dayan.

Tas Dayan įspėjimas įžiebė žūtbūtines kovas abiejų armijų. Vyksta dideli mūšiai ant žemės ir ore. Sirijos komunikate sakova, kad priešlėktuvinė artilerija numušė 50 Izraelio lėktuvų. Izraelis užginčija, kad padaryti nuostoliai esą mažesni

Moshe Dayan po įspėjimo tuojau pasiuntė Sirijai notą užbaigimui karo. Bet Sirija dar daugiau sustiprino mūšius.

Dr. Kissinger rengiasi Genevoje susitikti su sovietų delegatais aptarimui premonių sustabdyti Golano aukštumoje karą.

Sutartis su Libija dėl naftos

Tripoli radijo paskelbė, kad amerikiečių naftos Mobil ir Esso kompanijos pasirašė sutartį su Libijos vyriausybe pervedimui Libijai 51 procentą savo nuosavybės Libijos teritorijoje.

Suomijoje paskelbtas streikas

Apie 1000 radijo ir televizijos technikų sustreikavo ir to pasėkoje nutrūko antenose ir ekranuose programos.

Streikas būtų grynai Suomijos vidaus reikalas, jeigu nebūtų į Helsinkį suvažiavę tuo laiku tarptautinėms varžyboms sportininkai. Dėliai to streiko negalima transliuoti žaidimų.

Įdomus Maskvos palyginimas

Komsomolo organas "Komsomolskają Pravda" padarė palyginimą tarp nužudymo prezidento Lincolno ir bandymo nušalinti iš paregių prezidenta Nixoną.

Sovietu laikraštis tvirtina, kad abiejuose atvėjuose veikė ir veikia reakciniai elementai.

Sovietų Sąjunga pasiruošusi intervencijai

Libano laikraštis "Al Anvar", gautomis iš diplomatinių šaltinių žiniomis paskelbė, kad Sovietų Sąjunga yra pasiruošusi intervencijai sulai kymui Izraelio nuo karo su Sirija Golano aukštumoje.

To laikraščio manymu, kariniai susirėmimai toje apylinkje, kurie vyksta jau apie 40 dienų, Maskvoje susidarė nuo monė, kad toji ekspansyvi karinė poiltika yra vedama Izraelio.

TORNADA WISCONSIN IR ILLINOIS

Balandžio 21 d. kilusi tornana pridarė daug nustolių Wisconsino ir Illinois valstijose. Yra žuvusių ir 50 žmonių sužeista. Sugriauta 220 namų. Materialiniai nuostoliai dar neapskaičiuoti.

FORMOZA KERŠTAUJA JAPONIJAI

Formoza keršydama dėl Tokio -- Pekin pasirašytos oro civil. komunikacijos įstaiga įsakė su Japonija JAL oro liniiomis nutraukti oro susisiekimo sutartį ir uždraude Japonijai skraidyti virš Formozos teritorijos. Tarp tų dviejų valstybių susisiekimo oru nebėra.

KAMČATKOJE ATBUDO UGNIAKALNIS

Maskvos Tass agentūra paskelbė, kad Kliučevski ugniakalnis septynis metus miegojęs atbudo ir pradėjo į viršų švaistyti dideles skeveldras.

Siuntinys į Jungtines Amerikos Valstybes

Paryžiuje kovoti su narkotikais agentai surado geležinkelio stoties bagažinėje keleivinį maišelį, kuriame buvo 44 svarai heroino, paruošto siųsti į J. A. Valstybes.

Ryšyje su tuo atradimu policija areštavo vieną vaizbininką Paryžiuje ir du Marselyje.

Konfiskuotų nuodų New Yorko gatvėje prekyboje vertė būtų buvusi 8,8 milijonai dolerių.

MONA LIZA TOKIO MIESTE

Garsi tapyba - Mona Liza -- Leonardo da Vinci, nugabenta į Tokio, kur sptynių savaičių laikui išstatyta Tokio Tautiniame Muziejuje.

Šiomis dienomis viena invalidė japonė, prileista prie to paveikslo, apipurkštė jį raudonais dažais. Laimei, Mona Lizos paveikslas buvo įrėmintas po siklu, tai nepadrayta jam žalos.

Gen. Liudvikas Svoboda rimtai susirgo

Čekoslovakijos komunistinis prezidentas gen. Liudvikas Svoboda, 79 metų, keletą savaičių gulėjo ligoninėje. Nors balandžio 16 d. buvo iš ligoninės išleistas, bet dar nesijaučia gerai ir dar negreit galės grįžti prie pareigų.

SPĖLIOJAMA, KAD PARYŽIUJE VISI KAIRĖN

Paryžiaus dienraštis "L'Aurore" tvirtina, kad trijų svarbiausių kandidatų į prezidento postą programos taip panašios, kad tarp jų beveik nėra jokio skirtumo.

Dešinieji nepasireiškia ir nie kas jų nereprezentuoja. Visi laikosi kairės.

Užsakytas vizitas iš Raudonosios Kinijos

Iš Tuniso valdinių sluoksnių pasklido žinia, kad užprašymui R. Kinijos premjero Chou En-lai Tuniso prezidentas Hab Bourguiba šą vasarą vyks į R. Kiniją oficialiam vizitui.

ŽADA PAKELTI PRODUKCIJĄ

J. A. Valstybių žemės ūkio sekretorius Earl Butz pasakė Japonijos premjeru Kiakuci-Tanaka, kad J. A. Valstybės stengsis padidinti maisto produkciją, kad būtų galima išvengti eksporto apribojimų.

Škotijos teisėjo didaktika

Škotijoje, Hamilton mieste, teisėjas nubaudė 17 metų jaunuolį kuris mėgdamas muziką buvo pavogęs fleitą, ligi šiol nepraktikuota bausme.

Nusikaltėlis turi septynių mėnesių laikotarpyje išmokti griežti fleita.

Mokslo išlaidas padengs teismas. Jeigu egzaminus gerai išlaikys, teismas nupirks jam fleitą

Teisėjas yra fleitistų ratelio savo apylinkėje pirmininkas.

Eksportuojamas uranas pabrangsiąs

Afrikos Nigerijos rsepublikoje padarę perversmą kariškiai pasakė, kad to krašto didžiausias turtas -- uranas -- eksportuojamas į Prancūziją pabrangs.

JAPONŲ IŠRADIMAS BESIKEIČIĄ DAŽAI

Japonai pradėjo gaminti ne paprastos ypatybės dažus, kurie keičia savo spalvą keičantis temperatūrai.

Pirmiuasia tie dažai buvo pradėti praktikuoti moterų grožio sal onuose.

Palietus pirštais skirtingos temperatūros daktus, ant pirštų dažai keičia spalvą ir vaizdas gaunasi kaip kaleidoskope.

Tuos dažus nori pritaikyti pramonei, ypač gaminant etiketes ir įpakavimus.

LAOSE TAIKA?

Laose įgyvendinimas taikos susitarus Laoso neutrailstų vadui kunigaikščiui Souzanna Phouma su savo broliu komunistu kunigaikščiu Soupha nouvong, Pathet Lao šefu sudaryti koalicinę vyriausybę yra pagirtinas.

Bet dar ne viskas. Pathet Lao kariuomenė turi užėmusi du trečdalius krašto, kuriame yra apie 60 tūkstančių šiaurės Vietnamo kareivių.

Pagal susitarimą, Vietnamo komunistai turi išsikraustytli laike 60 dienų. Bet nematyti ženklų, kad jie tą nutarimą vykdys.

Spėliojama, kad Patricia Hearst plėšikė?

FBI agentai paieško vasario mėn. 4 d. pagobtosios Patricia Hearst, kuri balandžio 15 d. dalyvavo San Francisco m. banko apiplėšime.

Į banką įėjo keturios ginkkluotos moterys ir vienas vyras. Banke yra įtasytos slaptos foto kameros, kuriomis nufotografavo visą apiplėšimo eigą.

Fotografijos parodė kad ginkluotame apiplėšime buvo pagrobtoji Patricia Hearst, pa ieškomos nusikaltėlės Nancy Ling Perry, Patricia Michaele Soltysik, ir Mamilla Catherin Hall ir vienas vyras. Iš banko tarnautojų ir interesantų buvo atimta $10.690.

Išėjusios plėšikės iš banko pradėjo šaudyti į pravažiuojančius gatvėje. Du asmenys yra sunkiai sužesiti. Gatvėje plėšikių laukė automobiliuose ke turi ginkluoti vyrai, su suriais jos nuvažiavo.

Spėjama, kad Patricia buvo priversta būti apiplėšime.

Pasūlymas, kad lėktuvas nevėluotų

Airijoje išvengimui nuolantių lėktuvų pavėlavimų, Shannon aerodromo laukiamajame pakalbintas užrašas: "Prašome laiku pradėti atsibučiuoti, kad lėktuvai laiku galėtų pakilti kelionėn."

Kolumbijoj moteris kandidatė prezidento postui

Rimta kandidatė į valstybės prezidento vietą užimti yra Marija Eugenija Rojas, 42 m., duktė buvusio Kolumbijos diktatoriaus gen. Gustavo Rojas Pinillo ir dviejų vaikų motina.

Visame krašte žinoma kaip "Maria Eugenija" Rojas dabar yra priešakyje vadinamos "Popular Alliance", kuri rūpinasi neturtingųjų šelpimu.

Politikų speliojimu, didžiausią galimybę patekti į prezidentūrą turi liberalų kandidatas advokatas Alfonso Lopez Michelson, 60 m., antroje vietoje yra konservatorius Alvaro Gomez Hustada, 34 metų Abu yra buvusių prezidentų sūnūs.

SANDARA

THE LEAGUE — LITHUANIAN NEWSPAPER

LITHUANIAN WEEKLY NEWSPAPER
Published Every Friday by the
LITHUANIAN NATIONAL LEAGUE OF AMERICA
General Office
340 West 33rd Street, Chicago, Ill. 60608 — Phone YArds 7-4789

SUBSCRIPTION RATES:
In The United States per year $7.00
In Canada and all Foreign Countries per year $7.00

Second-class postage paid at Chicago, Illinois.
Amerikos Lietuvių Tautinės Sandaros.

UŽSAKYMŲ KAINA:
Užsienyje metams $7.00
Suvienytose Valstybėse metams $7.00

PATIEKĖ MEDŽIAGĄ APIE SOVIETINĘ LIETUVOS OKUPACIJĄ

Tarptautinė Parlamentarų Konfrencija šiemet vyks Bukarešte, Rumunijoje, balandžio 15-20 d. d.

Vyriausias Lietuvos Išlaisvinimo Komitetas kontaktavo JAV parlamentarų delegaciją, vykstančią į šią konferenciją, ir pateikė jai medžiagos apie Sovietinę Lietuvos okupaciją.

Vliko pirm. dr. Kęstutis Valiūnas JAV delegacijos pirmininkui senatoriui John Sparkmanui pasiuntė specialų raštą, kuriame tarp kitko rašo:

"Vykstančios Tarptautinės Parlamentarų Konferencijos darbotvarkėje žmogaus teisių klausimas užims svarbią vietą. Todėl mus labai padrąsina tai, kad JAV delegacijos į tą konferenciją pirmininku esate paskirtas kaip tik Jūs, gerai žinomas savo pastangomis ginti žmogaus teises visur.

"Lietuva šiandien yra žiauriausio urminio žmogaus teisių atstovė. Neturėdama legalių priemonių pareikšti protestą savo krašte, lietuvių tauta viltingai žiūri į nekomunistinio pasaulio, pač JAV, atstovus, tikėdma, kad jie ryšis iškelti jos bylą tarptautiniame forume, tokiu būdu pralaužiant sovietinį tylos sąmokslą. Mes tikimės, kad tos viltys bus pateisintos.

Tame rašte trumpai suminimi svarbiausi teisių pažeidimai Lietuvoje, būtent:

1. Religijos persekiojimas, kruopščiai dokumentuotas Lietuvos pogrindyje išeinančios "Lietuvos Katalikų Bažnyčios Kronikos", kurios 9-nios laidos išėjo nuo 1971 m. Sučmimų, teismų parodijų, kaltinimų banga nusiaučia Lietuvą šandien, skelbia minima Kronika.

2. Tautinis persekiojimas, t. y. žiauriausios priemonės, kurių imamasi prieš tuos lietuvius, kurie protestuoja prieš beatodairinę jų krašto rusifikaciją ir reikalauja apsisprendimo teisės. Lietuvos inkorporavimas į Sovietų Sąjungą nebuvo JAV ir kitų valstybių pripažintas. Sovietų Sąjunga papildė Lietuvoje neabejotino genocido nusikaltimus.

3. Arbitrarinis atsisakymas leisti emigruoti į JAV lietuvių kilmės piliečiams.

Prie mimimo rašto buvo prijungti dokumentų atranka aukščiau išvardintiems punktams paremti.

Panelė Regina Rūta Žymantaitė buvo VLIKO įgaliota tuos raštus asmeniškai įteikti JAV delegacijos į Tarptautinę Parlamentarų Konfreenciją pirmininkui ir nariams. Jai pavyko asmeniškai kontaktuoti tuos delegacijos narius su pirmininku John Sparkman priešakyje.

Senatoriui Sparkman ir kongresmanui Derwinskiui įteikta knyga "USSR - German Aggression Againts Lithuania" ir Lietuvių Kunigų Vienybės neseniai išleista anglų kalba - "Chronicle of the Lithuanian Catholic Church Nr. 5". E.

TRUMPAI

.... **Visuomenės mokslo pamokoje Okup. Lietuvoje mokinys** klausia mokytoją, kaip suderinti TSRS konstitucijos garantuotas piliečių teises ir laisves su Solženycino išvijimu iš Tarybų Sąjungos?

..... "Tarybinio mokytojo" (1974 3.20) **korespondentas,** aprašydamas tą įvykį, prideda:

"Gerai, kad mokinys atviras, kad savo klausimu pasisako, jog į jo galvelę ideologinių diversantų taip gausiai ir visais kanalais sėjamos piktos sėklos".

Nors kai kurie mūsų politikai dėl tos žinios sako nereikią komentarų. Mes gi norėtume pridėti, kad reikia atkreipti ypatingą dėmesį į sovietinėj Lietuvoje leidžiamus laikraščius, kurie "plauna smegenis" jų skaitytojams. f. d.

Lengva ugnį kurti prie sauslo kelmo.

Skaitykite ir platinkite "Sandarą". Apsimoka skelbtis "Sandaroje", nes tai plačiausiai skaitomas savaitraštis Amerikoje.

Apžvalga

Žinios iš Hartford, Conn.

TAUTYBIŲ PASIRODYMAS

3. 16 New Britaino aukš. mokyklos patalpose čia gyvenančios tautybės, viso 18, surengė gražų pasirodymą, kur dalyvavo italai, lenkai, ukrainečiai, švedai, indėnai, portorikiečiai airiai ir kiti, žinoma, ir lietuviai, kurie pasirodė gana šauniai.

Lietuviai turėjo du stalu, apkrautus puikiais eksponatais, būtent: buvo austų ir siuvinėtų rankdarbių (veiname rankšluostyje buvo išausti Lietuvos himno žodžiai), liet. kanklės, gintaro išdirbiniai, gaubis su pažymėjimu, kur yra Lietuva, daug Lietuvos vaizdų, knygų ir kita; du puikūs raguoliai, pyragaičių ir daug visokių dainktų. Aukščiau stalų sienos buvo išpuoštos geltona, žalia, raudona spalvomis - Lietuvos vėliavos.

Lietuvaitės, tautiniais rūbais pasipuošusios, pašoko du tautinius šoklus; Kepurinę ir Lenciūgėlį, o "Raudunėlės" kvartetas padainavo dvi dainas: "Ar aš tau, sese, nesakiau" ir "Pilki keleliai".

Taip patl labai rūpestingai buvo paruošta apie okupuotą Lietuvą informacija, išspausdinta anglų kalba ir dalinama. Čia duotos geografinės žinios, kalba, kuri sulyginta su lotynų, sanskrito, o jos prokalbė - Indo europiečių.

Pažymėta, kad Lietuvoje buvo 80 proc. katalikų, kuriuos rusai - komunistai stengiasi sunaikinti.

Iš viso, pažymėta, kad lietuviai už Geležinės Uždangos kenčia nuo rusų - komunistų tragiškoje lemtyje.

Tačiau Vakarų Tautos, įskaitant ir U. S. A. pripažįsta Nepriklausomą Lietuvą su jos puikia kalba ir aukšta kultūra.

Iš kitų tautybių savo eksposiskyrė: italai, ukrainiečiai, natais, šokiais ar dainomis išypač savo margučiais, lenkai, airiai, portorikiečiai ir kiti.

Jonas Bernotas

VELYKŲ ŠVENTĖSE

Ziono Evangelikų Liuteronų lietuvių parapijos pirmos Velykos naujoj bažnyčioj

Anksti su tekančia saule, apie 5 val. ryto, daugiur bažnyčios varpams skambant, rinkosi ir Ziono parapijos jaunimas Velykų Prisikėlimo šventę švęsti savon naujon bažnyčion, 9000 S. Menard gatvių sankryžoje, Oaklawn, Ill.

Bažnyčia nauja, nedidelė, kaip atrodo mūrinė ir dviejų sudurtinių namų stiliaus. Vidus puikiai savųjų darbo jėgų talka įrengtas ir švariai baltutėliai išdažytas.

Purpurinėmis raudonos spalvos kilimais iškloras takas tarp suolų ir taip pat altorius bei sakykla.

Suspėta laiku pagatvti ir naujus, skambius elektroniškus vargonus.

Žymi dalis jaunimo dalyvavo ir reguliariose lietuvių kalba laikomose pamaldose.

Pamaldas pagražino savu puikiu giedojimu choras, diriguojamas jauno ir gabaus muziko Vernerio Chesnos, išpildydami "Garbės giesmę" D. Bortnianskio. Vargonais palydėjo jauna muzikė Anita Chesnaitė.

Dvi giesmes sugiedojo ir vaikučių, sekmadienio mokyklos choras. Skelbė ir mažyčiai garbę ir aleliują prisikėlusiam Velykų kar žvgiui Kristui.

Ieinant ir išeinant sugaudė Velykų choralus trimitininkai 4-5: Verneris Chesna, Helmutas Lipšis, Helmutas Stafanas, W. Brandas bei p. Meieris.

Pastebėtina, kad oficialios įtrauktuvės į šią naująją bažnučią, 56 vakaruose, jau dabar taro žaliuojančio medelyno, atliktos su iškiliom apeigom ir mašinų vilkstine, 1974 m kovo 24 d.

Senąją bažnyčios pastatą ir vietą teko apleisti, nes pasikeitė kaiminystė (Changes of neighborhood). Tą pastatą Bell ir Cermako gatvių sankryžoje užėmė pietiečiai, sabatistai. Kartu išsikėlė ir latvių evangelikai. Pati bažnyčia yra sena, nes įkurta 1910 m. rudenį, priėmus konstituciją pavadinimu "Lietuviška, Evangeliška, Liuteroniška, nepermainytos Augsburgo konfesijos bažnyčia". Konstitucija atspausta Tilžėje 1910 m. Otto v. Maudrodės spaustuvėje. Tos **bažnyčios steigėjais laikytini** kunigai Martynas Keturakaiatkūrėju -- kunigas licenciatisir ir J. D. Razokas; o jos tas Jonas Pauperas ir jo pasekėjas kunigas magistras Jonas Juozupaitis, iš buvęs viso 24 metus toje vietoje. Kunigas Jonas Juozupaitis tęsė darbą senojoje vietoje dvejus metus Bažnyčia lieka, nors pastatai ir keitėsi ir liks, kol bus lietuvių ev. parapijonų.

Kuniga Jonas Juozapaitis pastebėjo ir savame lietuvių kalba šios parapijos biuletenyje ir savame Velvku žodyje, kad "Tu davei Viešpatie lam valdyti savo rankų darbus ir tuos garbe ir kilnybe apvainikavai. Kristus nėra kape, o gyvas su mumis ir mūsų širdyse. Jo neleškokime tarp mirusiųjų."

Altorių puošė degančios 10 žvakių, perneštos iš senos bažnyčios, ir Velykų lelijos, ištikimųjų moterų, su skambiais bibliškais vardais, daugumoje, Martų ir AAnų bei Marijos ir kunigės Ernos Juozupaitienės, **suaukotos.**

Taigi Velykų Pavasario prisikėlimą skelbė ir degnčios žvakės, iškili giesmė, ir skambūs trimitai, ir žydinčios lelijos ir gyvasis pamokslų žodis su džiaugsmingu "Aleliuliuja!" naujojoje bažnyčioje. N.

NUVYTO MANO ROŽĖ

Nuvyto mano rožė.
Jos žiedai nubyrėjo;
Džiugavome jos grožiu --
Kol ji gražiai žydėjo.

Ant rožės žiedų kapo,
Malda iš širdies ėjo,
Lūpos bučiavo lapą,
Kol ji gražiai žydėjo.

Šitai nelemta mirtis,
Gražią rožę parito;
Ūmai lyg dalgio kirtis --
Gražuolės žiedas krito.

Gaila, kad gėlės amžius
Tiek trumpai mus žavėjo,
Jos vardas niekad nežus --

° Kasdien 11 milijonų Tokijo gyventojų įkvepia 700 tonų... dujų.

Ne taip suprato

-- Panele Maryte, ar tamsta pamiltum kvailį tik dėlto, kad jis yra turtingas?

-- O, ne, ponas Viktorai! Tamsta man taip staiga pasipiršai, kad aš nežinau, nė kąo vyras tą, ką mato.

PER MANO KOSTUVĄ

SANDAROS PAVASARINIS BANKETAS PRIEŠ AKIS

Pavasaris jau atkeliavo.
Daug kur pievos sužaliavo,
Iš Floridos grįžta paukščiai,
Jie čiulba džiaugsmingai.
Užbaigta ilga žiemos vergija,
Suskubėjo laukan artojai.
Audrų ir šalčių daug iškentėję.

Dabar turėsimee pavasario šventę.

Tą šventę minėsime šį sekmadienį.

Tai metinė puota Sandaros -- Kviečiame jus į puotą atvykti Prie vaišių, muzikos, linksmybių nuotaikos geros.
Ir pas mus pasivaišinti, pabendrauti.

PAUKŠTELIS PAKALBINO MERGAITĘ DAINUOTI

Pereitą sekmadienį surengtame Margučio koncerte pasirodė jauna, bet labai gabi dainininkė, atvykusi iš Kanados.

Savo dainomis ji pagarsėjo visoje Kanadoje, nors dar tebeeinanti 16-tus savo amžiaus metus.

Tai Anita Pakalniškytė. Ją prie dainavimo dar esant 8 mėnesių amžiaus priviliojo kanarėlė, kuri kartu čiulbėdavo. Bet kanarkėlei mirus, Anita liko viena ir ji vistiek ėmė čiulbėti, net ir dviejų metų amžiaus jau rimtai dainavo paukštelių balseliu.

Lietuvoje paukšteliai giedodavo: miškuose, sodybose, laukuose. Ir sakydavo, kad Lie Lietuva yra dainų šalis, kraštas. Taigi, Anita Pakalniškytė yra to dainų krašto dukra, nors gimusi Kanadoje. Ha miltone, 1957 metais, bet jau kylanti žvaigždė, ne tik savo dainos talentu, bet ir muzikoje, vaidyboje, kūryboje, sporte, o dar tebebaigianti tik 7 klasę. M. V.

Ganyk avis ir vilko nematydamas.

Kas turi silpną širdį, tas turi lipti į kalnus aukščiau, negu 5.000 pėdų.

Lauke toli matyti miške toli girdėti.

Dr. Tiller nuomone, bloga nervų padėtis dažnai pasireiškia pas senesnius žmones, pasėkoje miego nedatekliau. Jis sako, nieko blogo nebūtų, jei kas atsigultų kiek pasnausti ir po pietų.

Su žmonėmis gyvensi, bet ne su vergais.

Ką nuderėsi, tą nemokėsi.

Filosofas John Stuart Mill, būdamas vos 5 m. amžiaus vaikas, pakankamai gerai mokėjo lotynų ir graikų kalbas.

Nepavydėtinas jų buvo gyvenimo saulėleidis

Du žymiausi pasakojamos poezijos atstovai -- Homeras ir Miltonasč buvo akli.

Garsusis italų poetas Dantė Allgieri į gyvenimo pabaigą apako.

★

Moteris mėgsta tą, ką girdi, vyras tą, ką mato.

Mirties Sukaktis

Negailestinga mirtis atėmė Mylimą motiną, žmoną ir močiutę su Velykomis

Bal. 11 d. po ilgo sirguliavimo mirė Kastancija Mankienė (Paršukaitė), kuri buvo atvykusi prieš 64 metus iš Lietuvos. Rokiškio aps., Kamajų vls. Paliko sergantį vyrą Vincentą, vienintelę dukrą Irene Norbut, žentą Ben ir vaikaičius Carol ir Richard.

Velionė buvo pašarvota Lack koplyčioje Marquette Pk., kur ją daugelis draugų ir artimųjų aplankė. Skaudžiausias momentas buvo matyti, kaip sergantis vyras ir po širdies smūgio atvyko net su temperatūra atsisveikinti su žmona 'roliuojančioj' kėdėj. Gi anūkas Richard iš pergyvenimo apie sergančius senelius pats apsirgo ir tik su kitų pagalba pajėgė atvykti koplyčion atsisveikinti su močiute -- palikti jai raudoną rožę...

Bal. 15 d. prie garbės grabnešių su rožėmis prie karsto pasigirdo Genevieve Giedraitienės "Dienos Baigtos".

Helen Čižauskienė, S.L.A. 134 kuopos vardu atsisveikino su šia tauria motina, kuri taip gražiai ir pavyzdingai išaugino dukrą, pati rašė straipsnius ir poeziją, priklausė prie lietuviškų organizacijų.

Auphrosine Mikužiūtė atsisveikino Centro Am. L. Susivienijimo vardu ir prašė narius sekti velionės paliktais pavyzdžiais. Apibudino Konstancijos pažangumą. Lietuvių Tautinėse kapinėse, laidotuvių direktorius Paul Ridikas paskutinis, gražiais, jautriais žodžiais, šeimos ir artimųjų vardu, atsisveikino ir pakvietė visus palydovus į Landmark valgyklą pietums.

Dar kartą giliausios užuojautos velionės vyrui, dukrai

APLINK MUS

AMER. LIET. TARYBOS,

Chicagos skyriaus konferencija įvyks balandžio 28 d., Chicagos Savings bendrovės patalpose 2:00 val. p. p.

Prašom nesivėluoti, kad suspėjus į Sandaros Balių, kuris prasidės 4:30 v. p. p. Veteranų svetainėje.

Brighton Park Moterų Klubas užsakė stalą į Sandaros banketą per poną Skinulienę. K.

Barbora Petraitienė, vos išėjus iš ligoninės, parvykus į namus Bridgeporte, atėjo Sandaron ir apsimokėjo prenumeratą.

SAUGOKITĖS, "ZEBROS" JAU BRIDGEPORTE

Kaip San Francisco, taip ir Bridgeporte pradėjo siausti vandinamos "Zebros", kurios užpuola baltuosius žmones ir juos visai be pagrindo užmuša arba sužaloja.

Visai neseniai pania Šopienė su savo drauge Bridgeporte, įsisėdo į CTA busą, atsisėdusios viduryje buso. Čia ja paauglių juodukų prisiinko prie lietuvaičių ir vienas jų smogė kaž kokiu gelžgaliu į veidą ir tuojau per užpakalines buso duris pabėgo. p. Šopienei perskeltas nosiess kaulas; dabar ji gydosi pas nosies ligų specialistę. pet.

Atkeršytų jam

-- Aš gavau laiką nuo Jurgio, ir jis pasisako išsivežęs mano žmoną.

-- Tai ką, žadi ją nušauti?

-- Taip, jeigu jis tik bandytų sugrąžinti mano žmoną.

Irene Norbut ir jos šeimai.
Teodora Kuzienė

FRANK'S TV & RADIO Inc
Didelis pasirinkimas įvairiausių televizijų, radijo stereo aparatų — Oro vėsintuvai Spalvotos televizijos aparatai - Pardavimas ir taisymas
3240 SO. HALSTED STREET Telef. CA 5-7252

PASKAITOS IR TYRINĖJIMAI
atsibūna kiekvieną sekmadienį, svetainėje Y.M.C.A., 6235 S. Homan Ave., prie 63rd St., nuo 10—12 val. ryto
Kviečiame visus, norinčius susipažinti su Dievo tiesos žodžiu, ir per jį surast išganymo kelią.
Įėjimas nemokamas, kolėktų nėra.
Švento Rašto Tyrinėtojai

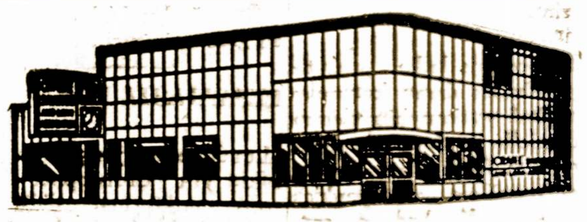

CRANE SAVINGS
AND LOAN ASSOCIATION
B. R. PIETKIEWICZ, Pres.
2555 West 47th Street Tel. LAfayette 3-1083
PLENTY OF FREE PARKING SPACE

5¼% On investment Accounts
6½% on 1 year Certificates. Minimum $1,000.00
7% on 4 years Certificates. Minimum $5,000.00

Pinigai įnešti iki mėn. 10 d. pelno nuošimčius nuo 1 d.
Didindendai mokami kas 3 mėnesiai.

VALANDOS: PIRMAD. ir KETVIRTAD. 9 v. r. iki 8 v. v.
ANTRAD. ir PENKTAD. 9 v. r. iki 6 v. v.
ŠEŠTAD. 9 v. r. iki 12 v. d. — Trečiad. uždaryta

Kazimieras Baltrukonis

GIMIMO IR MIRTIES ŠEŠĖLIUOSE

Henrikas Nagys Vėlinių proga "NL" Nr. 45 paskleidė visą eilę minčių, dėl kurių šiame rašiny noriu trumpai pasisakyti.

Jis cituoja Rilkę, kuriam gyvenimas esąs scena ir "kurioje nuolat vaidinamas tiktai vienas spektaklis, būtent "ATSISVEIKINIMAS" P-nui Nagiui "atrodo lyg taip ir būtų".

Taip fantazuoja poetai, žvelgiantieji į neišsprendžiamas problemas per mistikos akinius. Bet reikia gerokai abejoti, kad tokie akiniai parodytų tikrą realybę, esančią už mūsų pažinimo ribų. Mistikų ir poetų akiniai pagaminti labai margai paslaptingoje sielos laboratorijoje, įtakojant intuityviai jaučiamame pasaulyje. Jų išgyvenimai ir tų išgyvenimų išskleidimas žodžiais parodo mums platesnius horizontus mąstymui, bet neatsako į klausimus, kurie kutena žingeidumą apie mūsų buities abstraktinius ir konkrečias problemas.

Gyvenimas negali būti tik atsisveikinimas, kaip kad negali būti mirties be gimimo. Gyvenimas yra ir pasisveikinimas, ir mirties procesas. Nėra taip pat gyvenimo nė "dabar". Yra tik praeitis ir ateitis. Aiškiau tariant, praeitis buvo o ateitis bus. Mes erdvėje bei laike plūduriuojame tarp to, kas jau buvo ir to, kas bus.

Nusibodęs yra ir tvirtinimas, kad mes esą patys tobuliausieji Kūrėjo tvariniai. Tai egocentriškumo reiškinys, kurį sunku pamiršti mąstantiem žmonėm net atominio amžiaus laikais. Net jeigu visame universe nebūtų tobulesnės gyvybės už žmogų, nereikėtų žmogui didžiuotis savo pranašumu. Esame Dievo rankomis įsprausti į evoliucijos procesą. Nesame išbaigti. Iš vienos pusės fiziškai ir psichiškai tobulėjame, iš kitos pusės, atrodo, artėjame į savo kvailysčių pragarą. Tą autonomiją, kurią mums Kūrėjas suteikė, nesugebame suderinti su dieviškos pasaulio konstrukcijos harmonija. Ar dėlto esame tobulesni?

Todėl p. Nagiu iatrodo mirtis "Pats asmeniškiausias mūsu išgyvenimas"? Juk mes ne tik mirtį pasitinkame patys vieni, bet ir gimimą. Visokius skausmingus ir džiaugsmingus pergyvenimus pergyvename vieni. Viską siela absorbuoja ir individas reaguoja. Gimimo proecsas nesibaigia fizinio kūno gimimu. Biologiniame procese vyksta nuolatinis gimimas ir nykimas selėse bei organuose. Mąstymas ir sielos reiškiniai yra psicho fizinis procesas. O ten vyksta ir nykimas ir gimimo minčių idėjų sumanymų... Tai toks procesas, kuriame dar labai mažai tesusigaudome. Kūno pūvimo procese vyksta vėl mirimas bei gimimas, tik jau šalia žmogiškos buities.

Ar lieka "kažkas po mūsų mirties"? Į tai mums atsakinėja teologai, filosofai, mokslininkai. Marios spėliojimų, regėjimų, hipotezių! Gerokas upelis ir kraujo nutekėjo dėl to neišsprendžiamo klausimo. Dar daugiau ašarų, skausmo ir nesusipratimų buvo istorijos bėgyje. Civilizacija bei kultūra kelis šimtmečius sustingo. Dar ir šiais laikais niekas aiškiaus atsakymo nedavė. Niekas nėra įgaliotas univers tiesos vardu kalbėti. Jokios kosmo jėgos nedavė žmogui kredencialų ir sugebėjimo įsisprausti į universo paslaptis. Pranašai, mistikai, net mokslininkai ir filosofai simbolių pagalba šiek tiek patenkina ir nuramina mūsų smalsumą. Bet visa tai išplaukia iš žmogaus, labai riboto gyvio, kuris yra ribotame sąlyty su išoriniu pasauliu, maža žinąs net apie savo vidaus dvasinį pasaulį. Jie operuoja sąvokomis ir mąstymo dimensijomis, kurios yra produktas prichofiziologinių ir psichobiologinių funkcijų. Universas ir kosmas turi skirtingą logiką, paremtą dieviškomis sąvokomis bei dimensijomis, apie kurias žmogus nieko neišmano. Kosmo kalba yra Dievo kalba.

Mes tariamės ją suprantą, bet apgaudinėjame patys save. Nesuprantame net patys savos kalbos, paklystame sąvokų ir simbolių miške. Nietzsche kalbėjo, kad Dievas miręs. Dėlto piktinomės, jį niekinome. Tuo tarpu nesupratotome, kad jis kalbėjo apie Dievą žmogų, ne Dievą universo. Dievas žmogaus, koks jis pasirodė žmogaus samprotoj, istorijos eeigoje buvo įvairiai suprantamas. Dėl jo garbės pešėmis ir kraują liejome. Dėlto jis mirė ir tebemiršta. Dievas esąs už mūsų pažinimo ribos, neprieinamas nei mūsų mąstymui, nei tikėjimui. Į jokias sąvokas jo neišprausime.

(Bus daugiau)

Chicagos žinios

CHICAGOS JŪRŲ ŠAULIŲ ILGAMETĖ VEIKLA

Chicagoj 1963 m. gale įsikūrė "Gen.Teodoro Daukanto Šaulių kuopa, vad. jau suėjo 10 metų nuo įsikūrimo dienos.

Per tą laikotarpį nauji jūrų šaulių daliniai įsistegė Ciceroje, Detroite, Montrealy ir Torone.

Malonu paminėti, kad "Sandara" savo laiku yra daug prisidėjusi, kd šita jūrininkystės idėja paplisų mūsų visuomnėje. Kartą, prieš 10 metų, jūrų šaulių steigėjas Mykolas Maskvytis atvyko į "Sandaros" redakciją ir kreipėsi pas vyr. red. Mykolą Vaidylą, prašydamas spaudos paramos atsteigiant šitą naują jūrinę organizaciją Amerikoje. P. M. Vaidyla pilnai pritarė šiai idėjai ir pažadėjo spausdinti šiuo reikalu parašytus straipsnius.

Štai jau 1963 m. liepos 12 d. Sandaroje patalpintas pirmas straipsnis tuo reikalu, ku užvardintas "Chicagoj Jungiai parašė M. Maksvytis, str. si Vandens Sportininkai".

Ten buvo išspausdinta, kad trūksta mums bendrinės jūrinės veiklos, todėl šaulių Centro valdyba nutarė atgaivinti kadaise gyvavusį dar Neprikl. Lietuvoje, Klaipėdos mieste, Jūrų Šaulių sąjūdį.

Po šito pirmo straipsnio Sandaroj sekė visa eilė kitų str. apie jūrų šaulius. Liepos 19 d. Sandaroj Alf.Vambutas parašė str. konkrečiai, kad steigiamasis jūrų šaulių vieneto susirinkimas įvyko 1963 m. 26 d. J. PakelioTaupymo ir Skolinimo parašė, kad jūrų šauliai turėjstaigos salėje.

Bruno Gramontas Sandaroj jo net dvi iškylas:: vieną pas p.p. Lengvinus į Union Pier, o kitą laivu net į Pottowattamie pas p.p. Ambutus. Jau tada turėta savo laivus 6 jūrų šauliai Chicagoje.

Tilpę Sandaroj šiuo reikalu straipsniai daug prisidėjo prie paplitimo jūrų šaulių idėjos ir kitose lietuvių kolonijose, komes ir dabar neturime pamiršti ir liksime Sandaros štabui visuomet dėkingi.

Chicagos Jūsų Šaulių kuopa pasiryžusi gražiai ir iškilmingai paminėti savo įsikūrimo ir veiklos dešimtmetį, kuri įvyks š. m. bal. 28 d. Jaunimo centre. Jau dabar yra pasižadėję dalyvauti daug žymių asmenų, įvairių organizacijų.

Programos pradžia 12 val. pamaldomis, po to seka vainiko padėjimas prie paminklo Žuvusiems už Lietuvos laisvę ir vėliau iškilminga programa Jaunimo centro didžioje salėj, po to meninė dalis ir banketas su solistais.

Prijaučiantieji kviečiami dalyvauti. Šv. mišias atlaikys tėvas J. Borevičius ir pasakys pritaikytą pamokslą, o laike mižių giedos solistas Steponas Bučmys iš Daytono, Ohio, kurį vargonais palydės muzikas M. Motekaitis.

Kuopos veiklą apibudins inž. K. Oželis, o Wisconsino lietuvių moterų oktetas pasirodys tarpe kitų meninėje dalyje.

Chicagos Jūrų šauliai labai apgailestauja,, kad šita švntė sutampa su Sandaros bangetu, dabar susidarė tokios aplinkybės.

Šiam vasaros sezoui Chicagos Jūrų šauliai ruošiasi su pakelta nuotaika. Pardavę savo laivą, neseniai įsigijome nujesnę ir moderniškesne motorinę jch ą, su kuria pradėsime antrojo dšimtmečio kuopos veiklą. Chicagos Jūsų šauliai yra praturtėję dar vienu dideliu laivu, mat, kuopos narys V. Ctaniulis neseniai įsigijo nuosava nemaža aliumininį laivą, 28 pėdu ilgio su stipriu vidaus varykliu. Todėl šią vasara reikės šiuos naujus laivus pašventinti, o tuo tarpu kuopos nariai ką tik pradėjo prie jų atlikinėti pavasario atnaujinimo darbus.

K.

"Saugokitės teroristų!" — Įspėjamieji britų plakatai neramioje Šiaurės Airijoje

-- AKĖČIOS --

ŪKININKAS K. B.

★ "Dirvoje" Nr. 27) Vytautas Alantas rašo, kad Brazinskai nusiskundžia veiksnių pasyvumu jų bylos atžvilgiu. Pasak Alantą "iš tikrųjų nieko negirdėti, kad veiksniai būų padarę kokių nors žygių šiuo lemiamu momentu".

Mums rodos, jog kiekviena akcija turi savo pavasarį, rudenį ir žiemą. Individualinė meilė demonstruoja save pagal sielos temperatūrą. Tautinė meilė irgi turi savo metų dalis. Tiktai ryškesnės asmenybės sieloje meilė mažiausiai svyruoja.

* Toje pat "Dirvoje" rašoma, kad "Žurnalistai juk dabar maitina mūsų kalbą; arba ją turtina ir švarina, arba nualina ir šiukšlėm privelia".

Jie be tų dorybių mus informuoja ir idėjas skleidžia. Įdomu būtų žinoti, ar ir šiuo atvėju jie mus turtina nei švarina, ar nualina ir šiuklių privelia. Lauksime autorių pasisakant.

* Ten pat rašoma, kad L. Ž. "redaktorius perdaug palenktas red. kolektyvo valiai, negali laisvai išsitiesti. Todėl pasitaiko ir blankokų puslapių".

Mes dažnai užmirštame, kad "bendras arklys visuomet liesas". Tą žino kaimo žmonės, tik nne mūsų laikraštininkai. Laisvai mes išsitiesime tik pas "graborių". Lenkia mus per daug okupacijos, lenkiame vienas kitą pagal ambicingas pretenzijas ir svetimoj šaly. Praktikos devizas mūsų tarpe toks: aš esu "Aš", ir kas manęs nesupras, tam mano pastangos duobę iškas. Kita vertus, jeie arklys vieno savininko žinioje ir jei tas savininkas neišmanėlis, jo arkliu kas gali pavirsti kuinu...

PADANGIŲ AUKA

"Turiu aš visko
tik sau vienam,
ko niekas kitas
turėt negal," --

galvos žmogus.
greit praturtėjęs,
dar vakar buvęs
kuklus siuvėjas.

Bet turto brolis,
maskuotas velnias,
siuvėjo lobiui
pagundas spendė:

širdin įdiegė
godumo sėklą
ir gundė siekti
aukštos garbės.

Jis visa vykdė,
ką velnias gundė,
deja nuvyto
siela ir kūnas.
Liga prispaudė,
mirtis atėjo...
Io turtuos maudės
kiti begėdžiai.

K. Baltrukonis

MARQUETTE PARK

KOVOJANT SU KRIMINALU -- VAGYSTEMIS

Marquette Parko Namų Savininkų Organizacijos bal. 19 d. susirinkime pirm. J. Skeivio iškviesti du Chicagos policijos valdininkai, Mr. Thomas ir p. Petrošius aiškino būdus, kaip kovoti su kriminalu, ypač su vagystėmis, 1971 m. įstelgtas specialus preventyviniam nusikaltimams išaiškinti departamentas. Daug Chicagoj įvyksta kriminalinių nusikaltimų, kurių 75 proc. padaro januoliai. Einant į krautuvę nerodykite, kad turit pinigų viešoj vietoj; jei plėšikas jus užpuola su ginklu, nesipriešinkite, tik įsižiūrėkite į užpuolėją, kad vėliau pranešti policijai. Nepalikite automobily rakto, uždarykite langus, neduokite nusikaltėliam progų jus apvogti.

Policijos valdininkas pademonstravo įvairias spynas, geresniam nuo vagių apsisaugojimui Jei turite TV, rašom. mašinėles ir kt. vertingesnius daiktus, sudarant jų sąrašus. Vagis, žinodamas, kad daiktai sužymėti, neturės drasos juos pavogti.Mat, pažymėti daiktai vagiui bus daug sunkiau parduoti. Gi tokius daiktus policija juos radusi, sugrąžins savininkams ir patį vagį greičiau išaiškins.

Vagis dažniausia eina į tuos namus, kur nėra savininko, kur vakarais neapšviesti butai, todėl saugumo sumetimais reikia palikti šviesą bute, nors jūs būtumėt išvykę.

Policijos valdininkas padedemonstravo filmą "Operation Inentificatoin". J. Bacevičius ir kiti iškėlė eilę paklausimų, į kuriuos angliškai ir lietuviškai policijos valdininkai suteikė išsamius atsakymus.

(Plačiau parašysime kitoje Sandaros laidoje). pr. š.

MES UŽ RIBŲ JAUTRUMO SIENOS

Klaidingai suprastoj buity
mes skausmą kenčiame, dejuojam.
Kitimo mistikos slapty
idėjų džiunglėse klajojam.
Kas yr' gamtoj naturalumum nesuprantama, nemiela,
Kur kraujo, skausmo yr' gausu,
mes už ribų jautumo sienos.

Žuvėdra...

Paieškojimas

Abramavičius Jonas, prieš karą gyveno Illiniois gvė, Chicagoje.

Baronaitė Bronė, Petrės duk duktė, gimusi Sintautuose 1918 1920 m.

Buinauskas Petras ir jo žmona -abu gydytojai, gyvenę St. Charles, Ill.

Čaplinskas Julia.

Dulskas Antanas, gimęs 1920 m.,Seienų aps., dirbęs Manteno ligoninėje.

Jamontas Jonas, Bartlemėjaus sūnus, atvykis į JAV-bes 1951 m.

Martinkienė Širvydaitė Veronika, gyvenusi Chciagoje.

Patūga Motiejus, Juozo ir Urtės sūnus, gimęs 1912 m. Katilių k., Šilutės ap.

Šiauriai Edis ir Liūba ir jų dukterys, Jūratė ir Nijolė. Iš Vokietijos atvykę į Chicagą.

Šimukonis Algirdas, daktaras, kilęs iš Kybartų.

Škačkauskas Alfonsas, Antano sūnus, jo žmona ir duktė.

Iiekomieji arba apiee juos žinantieji prašomi atsiliepti.

Lietuvos Gen. Konsulatas
6147 So. Artesian Ave.
Chicago, Ill. 60629
Tel. RE 7-7334.

Genialusis kompozitorius L. van Bethoven, veik apkurtęs sukūrė savo žymiausias kompozicijas.

New York, N. Y.

S. L. A. CENTRO VALDYBON IŠRINKTI

Prezidentas P. P. Dargis -- 1,268 balsais.
Viceprez. A. Chaplikas -- 1,002.
Sekret. -- Genevietė Meiliūnas -- 1,263.
Iždin. E. Mikužiūtė - 1,201.
Iždo globėjai: K. Austin -- 891 ir J. Mileriūtė -856.
Daktaras-kvotėjas D.. Degesys -- 1,240.
Balsus skaitė: Br. Bajerčius-Bonstonas, Nellie Bajoras -- Pittstonas, M. Prekerienė-New Yorkas.

Skaičiavimas įvyko balandžio 19-20 d. d. New Yorke, N. Y.

Lietuvos generalinis konsulas Anicentas Simutis balandio 17 d. dalyvavo su žmona New Yorko Miesto komisijonierės ir Metropolitan Muziejaus prezidento suruoštame priėmime New Yorke reziduojančių diplomatų garbei.

*

Prancūzijos ambasadorius prie Jungtinių Tautų Louis de Guiringaud ir generalinis konsulas Gerald Gaussen Gaussen atsiuntė padėkos laišką Lietuvos generaliniam konsului A. Simučiui už pareikštą užuojautą mirus Prancūzijos prezidentui G. Pompidou.

A. A.

CONSTANCE (KASTANCIJA) MANKUS

Pagal tėvus Paršukaitė

Mirė 1974 m. balandžio 11 d., 2:15 val. popiet, sulaukusi 80 metų amžiaus. Gimusi Lietuvoje, Rokiškio apsk., Kamajų valsčiuje.

Amerikoje išgyveno 64 metus.

Paliko nuliūdę: vyras William Vincent, duktė Irene Norbut, žentas Ben J., anūkai - Carol ir Richard, vyro brolio sūnus Edward Mankus, jo žmona Margi ir šeima, dukterėčios - Frances Teresi, jos vyras Larry ir Sophie Hirt, jos vyras Charles ir jų šeimos, pusseserė Anna Smiling, jos vyras George ir kiti giminės, draugai ir pažįstami.

Priklausė SLA 134-tai Moterų kuopai ir Humlod Park Draugijai. Rašydavo Naujienoms Aguonos slapyvardžiu.

Šeštadienį, bal. 13 d., buvo pašarvota Lack-Lackawicz koplyčioje, 2424 W. 69th St.

Vietoje gėlių prąšoma aukoti Sandarai arba Balfui.

Pirmadienį balandžio 15 d. 10:30 val. ryto buvo palydėta iš koplyčios į Lietuvių Tautines kapines.

SIUNTINIAI Į LIETUVĄ
Įvairių, gerų prekių, didelis pasirinkimas! Automobiliai, akordeonai, šaldytuvai, televizijos aparatai, maistas, piniginiai certificatai.
PACKAGE EXPRESS & TRAVEL AGENCY, Inc.
Licensed by Vneshposyltoy
Atstovai: VYTAUTAS ŽUKAUSKAS — MARIA NOREIKA
Vienintelė jų įstaiga Chicagoje (60629)
2608 West 69 St., tarp Rockwell ir Talman Ave.
Tel. WA 5-2787

PETKUS
TĖVAS IR SŪNUS
Laidotuvių Direktoriai
MARQUETTE FUNERAL HOME
2533 West 71st Street
Telef.: GRovehill 6-2345 - 6
1410 South 50th Avenue, Cicero
Telef.: TOwnhall 3-2108 - 9
TRYS MODERNIŠKOS KOPLYČIOS
Aikštė Automobiliams Statyti

EUDEIKIS
DOVYDAS P. GAIDAS — GERALDAS F. DAIMID
Laidotuvių Direktoriai
TRYS MODERNIŠKOS KOPLYČIOS
4330 South California Avenue
Telefonai: LA 3-0440 ir LA 3-9852
4605-07 South Hermitage Avenue
Telefonas — YArds 7-1741-2

LIETUVIAI GYDYTOJAI

DR VYT. TAUKAS
Gydytojas ir Chirurgas
Bendra praktika, spec. Moterų ligos
Ofisas: 2652 West 59th Street
Tel.: PR 8-1223
Val.: pirmad., antrad., trečiad., ir penkt. 2—4 v. po pietų ir kitu laiku pagal susitarimą.

DR. V. P. TUMASONIS
Chirurgas
2454 West 71st Street
Ofiso telef.: HEmlock 4-2123
Rezid. telef.: GIbson 8-6185
Priima ligonius pagal susitarimą. Dėl valandos skambinti tel. HE 4-2123; jei neatsiliepia, tai GI 8-6195.

Tel. of.: 847-5800; rez. PR 6-4250
DR. V. VILEIŠIS
Gydytojas ir Chirurgas
758 West 35 Street
(Kampas Halsted ir 35-os gat.)
Priėmimo val.: kasdien 1-4 p.p. ir 6-8 v. v. Šeštadieniais 1-4 p. p. Trečiad. ir sekmad. uždaryta.

Telef. FRontier 6-1882
DR. ANNA BALIŪNAS
Akių, Ausų, Nosies ir Gerklės Ligos. Pritaiko akinius
2858 West 63rd Street
Ofiso telef.: PRospect 8-3229
Rezid. telef.: WAlbrook 5-5076
Val.: kasdien nuo 10—12 val. iš ryto ir nuo 7—9 v. v. Treč. uždaryta. Kitu laiku susitarus.

10% - 20% - 30% pigiau mokėsite už apdraudą nuo ugnies ir automobilio pas
3288½ West 95th Street
CHICAGO, ILLINOIS

MOVING
A. VILIMAS
Įvairių atstumų.
Apdraustas perkraustymas
823 WEST 34th PLACE

SVEIKATA
BRANGUS TURTAS

Dr. A. J. Guessenas

MAISTO RAIDA VIDURIUOSE

Per burną žmogus perduoda maistą virškinimo organams.

Burnoje atliekama viena iš svarbiausiųjų funkcijų -- maisto geras sukramtymas ir jo paruošimas virškinimui.

Geras maisto sukramtymui būtina turėti ir gerus dantis, nes su blogais dantimis maisto nesukramtysi.

Gerai maistas sukramtytas patekęs į virškinimo organus, lengvai suskaldomas, surūšiuojamas, skrandžio ir žarnų sulčiu.

Tokiu būdu jau maistas esti paruoštas pereiti į kraują. Tas visas chemiško veiksmo pakeitimas burnoje, skrandyje ir žarnose yra vadinamas maisto virškinimu, arba jo malimu.

Maista virškinimui talkininkauja daug įvairių virškinimo organų, kurių kiekvienam būtina darniai atlikti savo užduotį.

Nors vienam iš organų nepajėgiant gerai veikti, tai virškinimas būna gerokai sutrukdytas ir tuo bendra mityba negalioja, kas turi labai daug įtakos sveikatai.

Beje, būtina maistą gerai sukramtyti mažais gabalėliais, nes maistas nurytas didelais šmotais, tik apkasnotas, negali būti suvirškintas ir pasilieka be naudos.

Burnoje maistą veikia dar ir seilės, nes yra trys poros liaukų, kurios gamina skysti.

Jos vadinasi seilių liaukomis.

Seilės išsilieja į burną per mažytės dudelės, kurios atsidaro, maistui patekus į burną.

Kuo maistas sausesnis, tuo daugiau seilių gaminasi burnoje.

Maistas turi būti tinkamai suvilgytas, nes sauso maisto negalima nuryti.

Seilėse yra enzymo, kuri cheminio veiksmo veiga veikia ant krakmolinių maisto dalių.

Būdinga ir tas, kad maistui patekus skrandin visą tolimesnė eiga ir įvairūs pasikeitimai įvyksta be žmogaus žinios ir jautimo.

Skrandis yra kriaušės pavidalo maišelis, kuris nuolatos mainoo savo fromą.

Paprastai į jį telpa kverta maisto.

Skrandis yra kiauras ir iš viršaus jungiasi su stemple, per kurią maistas ateina į jį, o savo galūnėje duoda pradžią mažaiai žarnai, kuri yra net dvidešimt pėdų ilgio.

Skrandžio sienelėse yra daugis liaukų ir iš jų tryška sultys, kurios virškina maistą skrandyje.

Iš skrandžio maistas patenka į mažosios žarnos dalį, kuri tesia maisto virškinimą toliau.

Maisto virškinimas būna baigtas tik pagelbon atėjus dviem svarbiom liaukoms: jaknos ir kasa.

Jaknos gamina tulžį, kurios nereikiant subėga į tulžies pūslę..

Kasa, tai ra vienintelė liauka, kurios virškinimo sultys veikia visas maisto rūsis, kaip tai, proteinus ir riebalus.

Tokio proceso eiga ir baigiasi maisto virškinimo raida viduriuose.

O likusios atmatos būna pašalintos per išeinamąją atvarą.

MIEGAS IRGI ATIMA DAUG ENERGIJOS

Miegodami mes taip pat sunaudojame nemažai energijos.

Jei miegame 8 valandas, kvėpuojant, mes pakeliam antklodę bent septynis tūkstančiu kartų.

Iš to daroma išvada, kad žmonės, kurie miega apsikloję plonesne antklode, geriau pailsi, negu tie, kurie mėgsta paljėsti po sunkiais patalais, ypač pūkiniais.

★

NEIŠAIŠKINTA PRIEŽASTIS

Pagrindinė aukšto kraujo spaudimo priežastys dar nėra žinomos.

Tikimai, kad tą gali sukelti riebūs valgiai, perdidelis kiekis druskos, rūkymas ir panašiai, yra tik spėlijimai.

Tuo tarpu jau yra išrasta gana gerų vaistų, kurių pagalba galima numušti ir iki tam tikro laipsnio kontroliuoti aukšta kraujo spaudimą. Tačiau tokius vaistus tegali prirašyti tik gydytojas.

IR KOJOS REIKALINGOS DIDESNIO DĖMESIO N N

Yra apskaičiuota, jog vidutiniškai, savo gyvenimo eigoj, mes suvaikščiojame apie 65,000 mylių.

Taigi, atsižvelgiant į tai, mes privalome daugiau susirūpinti savo kojomis, negu automobiliais.

Perkant avalynę ar batukus, mes ne tiek paisom ar jie tinkami mūsų kojai, bet ar jie gražiai atrodo.

O kai nutriname ar prikankiname kojas, tuomet mes skundžiamės, kad "jos baigia mane užkankyti".

Apie 10 proc. amerikiečių turi vargo su savo kojomis ir to visko kaltininkai yra jie patys.

KASDIENINIS MAISTAS TURI BŪTI ĮVAIRUS

Yra svarbu, kad kiekvieną dieną mūsų organizmas gautų visų jam reikalingų medžiagų, proteinų, vitaminų, baltymu ir mineralinių druskų.

O tą suteikti gali tik pajvairintas maistas.

Iš mėsos, žuvų, paukštienos ir kiaušinių turme pasirinkti bent porą jų kasdieaa.

Prie to dar reiktų pridėti: žirnių, pupų, varškės ir riešutų.

Duoną geriausiai vartoti tokią, kuri yra kepama lietuviškose kepyklose.

Tą patį būtų galima pasakyti ir apie bulkutes.

Iš daržovių -- bent keturis skirtingos privalo būti valgo- daržovių sriuba maistingumo atžvilgiu yra labai naudin- Kopūstų, barščių spinach ir gos.

Kiek gi kalorijų privalome gauti kasdieną?

Tas, žinoma, priklauso nuo to, ką dirbame ir kokio amžiaus esame.

Tam, kuris yra 30 metų amžiaus -- reikalinga 3,200 kalorijų, pasiekusiam 63 m. jam užtenka 2,550.

Vakarų Vokietijos vaikančios socialdemokratų partijos vadai. Iš k.: Wehner, W. Brandt, Schmidt ir Kuehn. Socialdemokratams pradėjo nesisekti: jie keliose vietose pralaimėjo vietinius rinkimus ir kaip ir nedaug tėra vilčių, kad jie ateinančių rinkimų metu pajėgtų išsilaikyti valdžioje.

Be dėvėjimo patogių batų, kojas reikia nuplauti kas antra dieną.

Taip pat turime kasdieną pakeisti batus, suteikiant jiems progos išdžiūti.

Sausesni batai yra patogesni dėvėti, negu drėgni.

Kojose skausmus dažniausia sukelia blogą kraujo cirkuliacija.

Tuos skausmus galima prašalinti kasdieną pasivaikštant greitesniais žingsniais, pamerkiant kojas, tai karštame vandenyje, ar palaikint kojs aukštesnėje padėtyje.

Rudens ir žiemos sezonuose saugokime savo kojas nuo sušlapimo lauke ir nuo sušalimo.

Jūs klausiate, --- mes atsakome

Ar reikalinga operacija po 70 metų?

M. K. iš Santa Monica, Calif., klausia:

"Ar sulaukusiam 72 metų metų amž. žmogui operacija vidaus organuose yra daugiau rizikinga, negu jaunesniam?"

A T S A K Y M A S

Tinkamai paruošta operacija senesnio amžiaus žmogui nėra pavojingesnė negu kitiems.

Metų skaičius dar nenulemia mūsų sveikatos būklės.

Dažnais atvėjais, sulaukęs 80 metų asmuo geriau pakelia operaciją negu kai kurie du kartu jaunesni už jį.

Kuris asmuo ramiai sutinka operaciją, tam lengviau ji ir praeina.

Gilus kvėpavimas ar yra kenksmingas?

S. W. iš Detroito, Mich., rašo:

"Kartais mane ištinka priepuolis, laike kurio aš pradedu greitai ir giliai kvėpuoti, kas mane smarkiai sujaudina. Aš taipgi jaučiu aštrų skausmą diešinėj krūtinės pusėj.

"Mlonėkite paaiškinti, ar tie du reiškiniai ką nors turi bendro?"

A T S A K Y M A S

Tuos visus simptomus privalėtų patikrinti medicinos gydytojas.

Čia gi galime padaryti tik vieną kitą pastabą.

Atrodo, jog jūsų problema yra susijusi su taip vadinamu "hyperventilation" -- skubiu oro praryjimu.

Tas atsiranda pasėkoje nervų įtempimo.

Kas dėl skausmo krūtinėje, tai jis atsiranda pasėkoje raumenų įtempimo, kuomet imate smarkiau kvėpuoti.

Gydytojas gali tą prašalinti ir sunormuoti jūsų kvėpavimą.

Laiškas Redakcijai

Gerbiamieji,

Visų pirmiausia noriu jums pareikšti nuoširdžiausią padėką už teikiamas mediciniškas žinias ir patarimus gerai svei katai užlaikyti.

Lietuvoje vasaros metu, pievose augdavo žalialapės "rugštynės", jas žmonės rinkdavo nes nevisi daržuose priaugindavo, ir šeimininkės pagamindavo skanią sriubą "barščius" ir dar įsivekuodavo į stiklines žiemai.

Čia Amerikoj niekur krautuvėj neradau. Man pasiteiravus apie šį augalą, paaiškėjo, kad jie visai neturi supratimo.

Kartą apsilankius lietuvių maisto krautuvėj, išgirdau moterį, kuri mątomai turinti ūkį, prisiauginusi rugšyntių, pasiūlė krautuvės vedėjui, ar jis nepaimtų į krautuvę pardavimui. Vedėjas jai atsakė, kad čia, esą su rūgštynėmis nepraktikuojama.

Jų lapai labai panašūs į špinatus, o špinatai esą gerai inkstams, mažakraupystei ir t.t..

Tačiau kokią reikšmę sveikatai turi rugštynės, kurių čia auginama ir kai kurių naudojama, nežinau.

Skaičiau gydytojų parašytą apie visų augalų reikšmę žmogaus sveikatai, bet apie rugštynės niekur neteko rasti pasiskaitymo. Kas žinotų malonėkite paskelbti. M. S.

KLAIDŲ KANČIOS

Klajokliai debesys erdvių,
išlieja ašaras gailias,
o žemė prisigėrus jų
augina žolę ir gėles.

Klajokliai mąstymo, veiklos
paskleidžia įvairių idėjų.
Dėl jų pavieniams ir minioms
nėra ramybės nė pavėsio.

Klajoja saulė per erdves,
ėkvėpdama gyvybei pulsą,
ir žmogui suteikia galias
satyt gamtoj stebūklų rūmus.

Žmogus, tačiau galias naudoja
tik šios dienos aistras patenkint,
o ne konstrukcijai rytojaus.
dėl to jam tenka sunkiai kęsti.

Šiaurys

Šeimininkėms

ASPIRINAS -- GĖLĖMS

Pamerktos gėlės į vazoną po dienos ar ilgiau, ypač turinčios storesnius kotus, pradeda gęsti, ir dvokti.

Kad jos geriau išsilaikytų pamerktoms gėlėms į vazoną prieš įpilant vandenį reikia įmesti takletę aspirino.

Aspirinas apsaugo nuo gedimo ir palaiko gėlių žydėjimą.

VARTOKITE ILGAKOTĮ ŠAUKŠTĄ

Kada inde su įvairiais prieskoniais uogenėmis, majonezo ir kitų lieka giliai prie dugno, vartoti paprastą šaukštą ar šaukštuką, kad neišsiteptų rankos, geriausia naudoti ilgakotį gėrimams su ledais vartojamą (ice-tae) šaukštuką.

JAUTIENOS KUKULIAI

Reikia paimti:
2 svarus jautienos,
2 riekutes pyrago,
3/4 stiklinės pieno,
2 svogūnus,
3 šaukštus miltų,
1 šaukštą taukų.
Bee to paimti:
2 šaukštus pamidorų tyrės košės),
2 šaukštus grietinės,
maltų pipirų,
druskos,

Daroma taip, Iš mėsos ir kitų priedų padaryti maltos mėsos masę.

Iš šios daryti apvalius kukulius, pavolioti juos miltuose, apspirginti keptuvėje iš visu pusių ant riebalų, tada sudėti puodan, pridėti pamidorų tyrėn grietinės ir uždengus puodą, šutinti bent 20 minučių.

Prieš paduodant į stalą, kukulius, sudėti pusdubenin (pusbliūdin) ir apibarstti kapotais petražolių lapeliais.

Prie jų tinka ryžiai arba bulvių košė.

PAMIDORŲ SALOTOS SU SVOGŪNAIS IR GRIETINE

Reikia paimti:
6 pamidorus,
2 svogūnus,
tuputį druskos,
maltų pipirų.
petražolių lapelių (petrušką),

Pamidorus nuplauti,
supiaustyti skiltimis,
pridėti smulkiai supiaustytus svogūnus, pagal skonį:
druskos, pipirų;
užpilti grietine ir išmaišyti.
Sudėjus salotinėn, pabarstyti petražolių lapeliais.

SILKĖ ALIEJUJE SU SPINRGINTAIS GRYBAIS

Paimti:
dvi silkes,
1 -- 2 svogūnus,
10 džiovintų baravykų,
4 šaukštus aliejaus.

Daroma taip: Silkės išmirkti, išvalyti, išimti kaulus, supiaustyti, sudėti indan.

Pridėti galvą ir uodegą.

Džiovintus grybus išvirti truputį pasūdytam vandeny, supiaustyti pailgais gabalėliais ir kartu su panašiais supiaustytais svogūnais, paspirginti aliejuje.

Atvėsinus, užpilti ankščiau paruoštas silkes.

VYNIUOTINIAI PAGAMINTI IŠ RŪKYTO KUMPIO

Paimti:
1½ svaro rūkyto kumpio,
1 šaukštą taukų,
1 šaukštą miltų, ir
stiklinę grietinės.
Paskui įdarui pamiti:
5 svagūnus,
2 virtas morkas,
1 raugintą agurką,
1 šaukštą tirštos pamidorų tyrės (košės),
2 šaukštus džiūvėsėlių,
1--2 kiaušinuis,
1 šaukštą sviesto,
maltų pipirų,
truputį druskos.

Daroma taip. Pirmiausia reikia pagaminti įdarą (prikimšimą).

Smulkiai supiaustyti svogūną,
stambiai sutarkuotą (nuluptą ir be sėklų) raugintą agurką bei morką,
paspirginti riebaluose ir pridėjus pamidorų košės,
troškinti.
Tada pridėjus džiuvėsėlių,
maltų pipirų,
kiaušinių,
truputį druskos,
ir viską išmaišyti.

Kumpį, jei labai sūrus, išmirkyti, skersai raumenų apipiauti 12 griežinėlių, juos kūjeliu pamušti, ant kiekvieno uždėti po šaukštą įdaro (kamšalo), suvynioti ir apriši siūlais.

Vyniotinius apibarstyti miltais, paspirginti iš visų pusių riebaluose, sudėit puolan, įpilti nedaug sultinio bei grietinės ir uždengus puodą, pusvalandžiui pašutinti.

Ištroškinus vyniotinius (nuėmus nuo jų siūlus), sudėti į pusdubenį (pusbliūdį) ir užpilti padažu, kuriame jie buvo troškinami.

Duoti į stalą su bulvėmis ar bulvių koše.

BUROKĖLIŲ SALOTOS SU SVOGŪNAIS

Paimkite:
4 burokėlius,
3 svogūnus,
1/5 dalį atskiesto acto (viniger),
1 lauro laelį,
5 pipirus,
1 arbatinį šaukštelį cukraus,
truputį druskos.

Išvirus burokėlius, nulupti, pridėti smulkiai supiaustytų sutarkuoti burokėlius tarka, pridėti smulkiai supiaustytų svogūnų.

Paskiau užvirinti vandenį, idedant į jį acto, druskos, cukraus ir užpilti burokėlius.

KAIP PARUOŠTI SVOGŪNŲ SOSAS

Reikia paimti:
2--3 svogūnus,
3 šaukštus sviesto,
1 šaukštą miltų,
1 stiklinę buljono sriubos ir cukraus,
acto dėl skonio.

Smulkiai supiausčius svogūnus reikia juos pašutinti sviesto (sviesto 3 šaukštus) ant lengvos ugnies.

Atskirai paimti vieną šaukštą sviesto ir miltų, iš kurių paruošti užpilimą drauge su buljonu.

Gale pridėti šutintus ir per sietą pertrintus svogūnus, truputį cukraus, druskos ir acto.

Viską sumaišius užvirinti ir paduoti prie mėsos.

OBUOLIŲ MARMELADAS

Jau turime obuolių, tik kiek brangokų, iš jų galėtumėm pasigaminti gero marmelado.

Tam tikslui pasirinkite rūgtesnių obuolių,
juos nulupkite,
išgrįžkite vidurį,
supiaustykite riekutėmis ir
Paskiau paimkite:
molinį indą,
įpilkite į jį porą
šauktų vandens,
obuolius ir uždenkite
emaliuotu ne metalinių)
tai fajanso lėkšte
dangčiu, o jei ne --
Įdėjus į karštą krosnį, pamaišykite laikas nuo laiko.

Kai obuoliai pradės leisti sunką, tai uždangą pasukite kiek į šalį, kad garas išeitų.

Kai masė bus pakankamai tiršta, reikia ištraukti iš krosnies, perkošti, pridėti cukraus ir atšaldyti.

Tai bus ką amerikiečiai vadina "apple sauce"-daug skanesnis, negu iš skardinių arba "can'e".

* * *

Lithuanian Chamber of Commerce of Illinois narių sueiga įvyko bal. 10 d. Dariaus Girėno svetainėje.

Walter Rask parodė filmą iš jo agentūros kelionių Izraeliuje; taip gi pridėjo komediją "Charlie Chaplin"...

Pirmininkas Petras Vilkelis pravedė programą pasveikindamas susirinkusius, perstatė naujus narius. Paragino ruoštis artėjančiam banketui, kuris ivyks gegužės 19 d. Beverly Country Clube. Pasidžiaugė ir dėkojo p. W. Rask ir visiem prisidėjusiems į stipendijų fondą..

Teodora Kuzienė kvietė į Sandaros banketą ir J. Skeivys į M. P. Namų Savininkų susirinkimą, kuris buvo bal. 19 Nativity B. V M. svetainėje.

Po susirinkimo įvyko draugiškas pasisvečiavimas. Vaišes prirengė V. Barskienė su Velykų avinėliu.

--Teedora Kuzienė

Idealais gyvenąs žmogus niekad nepasensta.

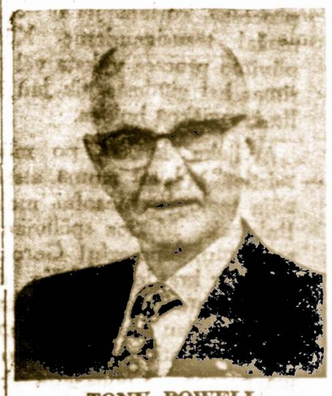

TONY POWELL
(Povilonis)
REAL ESTATE BROKER
Associated with
REGNIER REALTY
6081 Archer Avenue
Chicago, Illinois 60638
Tel. 582-1700 — Res. 735-1968

NAŠLAIČIŲ DAINOS

Kai aš nuvažiuosiu Vilniaus miestelin,
Ir nupirksiu plieno dalgelį.

Ir aš nueisiu žalion girelėn,
Ir aš nukirsiu klevo kotelį.

Ir aš nukirsiu klevo kotelį.
Aš užsitversiu ant dalgužėlės.

Tai aš nueisiu lygion lankelėn,
Šienelio piauti, viksvelės kirstie.

Ne taip aš pioviau, kaip gailiai verkiau,
Ant danlugėlės pasiremdamas,

Ant danlugėlės pasiremdamas,
Į sierą žemelę pžiūrėdamas.

-- Oi žeme, žeme, žeme, žeme sieroji,
Oi kam priėmei tėvą, motulę?

SOCIALINIS DRAUDIMAS - MEDICARE

REDEGUOJA TEIS. PRANAS ŠULAS

4436 So. Washtenaw Ave., Chicago, Illinois. 60629

3.200 DARBININKŲ NETEKO DARBO

"Chicago Tribune" bal. 23. laidoje išspausdino didelės įmonės nuotrauką, kur paskutinis vyras darbe. Allen Husset, palaikas švarą, the Reserve Mining kompanijos Taconite proceso įmonėje, Silver Bay, Minn.

Federalinis teisėjas įsakė įmonę uždaryti, kad sustabytų teršus Lake Superior vandenį. Teismo įsakymu 3.200 darbininkų neteko darbo. pr. f.

Jūs klausiate, --- mes atsakome

KL. Aš kreipiausi gauti pašalpą pagal "Suplemental Security Income payments" ir dabar presikėliau į kitą valstiją. Ar aš ten gausiu pašalpą? R.I.

ATS. Minimas federalinis įstatymas veikia visame krašte, tačiau kai kurios valstijos turi savo taisykles, todėl jūsų pašalpai gali turėti įtakos.

PRANEŠIMAS

Kur galima įsigyti formuliarų lengvatoms gauti?.

Platesnių žinių kreiptis į LB Soc. klubą, kur lietuviškai socialiniais reikalais patarimus teikia ir reikalui esant jos atstovai lankosi valdinėse įstaigose.

Daugiau žinių tuo reikalu teikia Anatolijus Cepulis, -- Soc. klubo adresas: 3548 S. Emerald Ave., Chicago, Ill.

Pastabėlės

Seniau žydai Velykas šventė kaipo miežių derliaus šventę, paskiau, kaipo išsivadavimo iš Egipto nelaisvės...

Gydytojai pataria vyresnio amžiaus žmonėms daugiau skaityti, o mažiau žiūrėti į televiziją. Skaitymas, kad ir laikraščių, pagyvina žmonių protą ir praplečia mūsų akiratį.

Kongreso demokratai smarkiau puola prez. Nixoną, negu seneiji Palestinos ortodoksai žydai puolė Kristų...

TESTAMENTAI SU LEGALIŠKOMIS FORMOMIS IR AFIDAVITAIS GAUNAMI

Nauja pagerinta laida —

TESTAMENTAI

Su Legališkomis Formomis Kaina su Legališkomis Formomis $3.50; be tų formų — $3.00. Gaunama "Sandaros" administracijoje.

REALUS ŽVILGSNIS Į SENATVĘ

Dr. D. Degesys, "Dirvos" bal. 17 d. laidoj išspausdino vyresnio amžiaus žmonėms aktualų straipsnį, kurio svarbesnias vietas patiekiame Socialinio skyriaus skaitytojam.

"Senatvės pakitimus bei senesnių žmonių gyvenimui studijuoti Amerikos gydytojų sąga yra sudarėusi komitetą. Tyrimų rezultatai rodo, kad turį 65 m. amž. yra dar visai produktingi darbininkai. Pensininkai turėtų būti ir toliau aktyvūs... Bet koks darbas pensininko gyvenimą prailgina... Vyresnio negu 65 m. a., yra daugiau pastovūs tiek darbe, tiek savo galvosenoje, negu 25 m. jaunuoliai...

Tėvams yra didelė paguoda ir malonumas gyventi kartu su savo vaikais arba stebėti tuos vaikus netoli gyvenant... Seni žmonės, gyvendami šeimos aplinkoje, gyvena ilgiau už tuos, kurie yra laikomi priieglaudose. Prieglaudose jie laučiasi niekam nereikalingi ir išmesti iš visuomenės tarpo. Toks jausmas jiems yra psichologinis lūžis, kuris seną žmogų pirma laiko nuvaro į kapus. Todėl tėvų gyvenimas pas vaikus mūsų sąlygose yra užgirtinas...

Kai kurie senatvės sutrikimai galima palengvinti vaistais, kiti -- prisilaikant nustatytų medicinos dėsnių... Žmonės, kurie daug vaikšto ir daug juda, ilgiau ir sveikiau gyvena. Vaikščiojimas palengvina širdies darbą ir sumažina kraujo indų susirgimus.

Riebus maistas ne tik, kad didina kūno svorį, bet taip pat didina ir kraujo indų bei širdies susirgimų skaičių. Todėl vietoje riebalų ir cukraus reikia valgyti daugiau daržovių ir vaisių. Be vitaminų daržovės ir vaisiai turi daugiau celiuliozės, kuri žadina vidurių persistaltika ir tuo mažina vidurių užkietėjimo pavojų, kuris yra dažnas senesnių žmonių tarpe... Dažnas sveikatos patikrinimas yra labai patartinas... Visa eilė stebėjimų ir tyrimų rodo, kad padidintas kraujo spaudimas jeigu yra negydomas, duoda 4-rius kartus daugiau komplikacijų ir mirimų negu gydytas.....

Senesnio amžiaus laikotarpis galima palyginti su rudeniu Ruduo yra laikas gerėtis ir naudotis tais vaisiais, kurie buvo pasodinti pavasarį ir išauginti vasarą. Tas rudens laikotarpis nėra visiems vienodai saulėtas. Kai kuriems jis atneša įvairius negalvimus, nusiskundimus bei blogą nuotaiką. Daugelis nusiskundimų išplaukia iš senatvės ligų, bet kiti išplaukia iš senatvės balmės bei nemokėjimo prisiderinti prie seno amžiaus pakitimų."

5¼% HIGH RATES 7½%

PER ANNUM PASSBOOK ACCOUNTSN — PAID QUARTERLY AT — 4 year min. PER ANNUM certificates $,5000 or more

BRIGHTON FEDERAL SAVINGS AND LOAN ASSOCIATION

INSURED

MEMBER FEDERAL HOME LOAN BANK SYSTEM

6¾% PER ANNUM $5000 or more minumum 30 months

4071 ARCHER AVENUE CHICAGO, ILLINOIS 60632 TEL.: LA 3-8248 (West of California Ave.)

6½% PER ANNUM $5000 or more 2 year min.

Dr. Stasys Sirutis, (dešinėje) Lietuvos garbės konsulas, sveikina Kolumbijos prezidentą, kuris priėmė lietuvių delegaciją.

Aukso transporto vagystė Kanadoje

Kanadoje balandžio 18 d. du piktadariai pagrobė iš lėktuvų 'Air Canada' sandėlio aukso 165.000 dolerių vertės, kuris iš Ontario valst. kasyklų buvo paskirtas valstybei

LIAUDIES DAINA

Nuo putino, nuo aviečių
Sodai ranđonavo,
Nuo to vyro girtuoklėlio,
Širdelė dejavo.

Rugiai lauke byra,
Kai darbymetis užeina
Turiu stumti iš aludės
Laidokėlį vyrą.

Eisiu, eisiu pas močiutę,
Numintais takeliais,
Prisiminti jaunas dienas,
Pasiskūsti vargeliais.

Neša upė vandenėlį
Į gilias mareles,
Neša, neša mano laimę
Ir šviesias dieneles...

Oi močiute, oi širdele,
Daug aš iškentėjau,
Kai išleidai už bernelio,
Kurio nemylėjau.

Pirmą mašiną kojinių mezgimui pastatė anglų kunigas William Lee, 1589 m.

× Lietuvos Dukterų draugija šelpia nelaiminguosius. Dalyvaudami jos rengiamam baliuje bal. 27 d., 7:30 v. v., Jaunimo centre, padėsit sutelkti lėšų labdarybei. Stalus užsakyti pas R. Smolinskienę telef. LU 2-1771. (pr.)

Augalai be šviesos neauga. Bet nuolat šviesoje nežydi ir nesudaro sėklų.

Dr. D. Degesys savo vertingą straipsnį baigia: "Štai kodėl realus žvilgsnis į senatvę dėl realus žvilgsnis į senatvę bei supratimas, kada tu jai priklausa, ir planavimas ją sutiktį, turi būti ne tik pensininko, bet ir kiekvieno suaugusio žmogaus galvoje".

Pažymėtina, kad dr. D. Degesys yra SLA centro daktaras-kvotėjas, paslžymėjęs veikėjas, parašęs visa eilę straipsnių iš preventvinės medicinos, patarimais išvengti bet kurių ligų. pr. fab.

Dievo Karalystės Žinios

Apie Prisikėlimą iš Numirusių Bilijonai mirusiųjų bus prikelti iš Kapų ir Apturės Amžiną Gyvenimą ant Žemės

Tesinys 7.

Kalbėdamas į savo mokytinius apie Dievo meilę, kurią parodydamas Jis siuntė Jėzų į pasaulį atpirkti žmoniją, patsai Išganytojas pasakė: "Nes Dievas taip mylėjo pasaulį, kad davė savo vienintinį Sūnų, kad kiekvienas, kurs į Jį tiki, nepražūtų, bet turėtų amžinąjį gyvenimą". (Jono 3: 16). Čia ir vėl pasakyta, kad amžinasis gyvenimas bus gaunamas tikėjimu į Dievą ir į Kristų, Atpirkėją.

Atsteigtosos Žmonijos Gyvenimo Vieta -- Žemė

Bet kai kurių mintyse gali atsirasti klausimų. Ar užteks ant žemės vietos visiems gyviesiems ir prikeltiesiems milionams žmonių, kurie gyveno ir mirė bėgvje šešių tūkstančių metų? Taip, mieli prieteliai. Pradinis Dievo tikslas buvo pripildyti žemę sveikais, linksmais ir laimingais sutvėrimais, panašiai į Dievo veidą, vadinasi, turinčiais Dievui panašų jausmą, tokių kai: meile, teisybę, išmintį, pasigailėjimą, duosnuma, geradarystę, ir t. p. Pasaulio žemlapiai parodo, kad ant žemės yra dar daug tuščių ir neapgyventų vietų, tyrų, liekanų, balų ir išdžiūvusių vietų.

Šventasis Raštas parodo, kad Kristaus karaliavimo metu Tūkstanmetinėje Teismo Dienoje, žemė bus gerinama, tobulama ir prirengiama žmogui gyventi nes iš jos bus atimtas pradinis prakeikimas. Pasiklausykite ką sako apie tai Dievo pranašas Izaijas, trisdešims penktame savo pranašytės skyriuje: "Apleista ir nepereinama dalis linksminsis, tyruma džiaugsis ir žydės kaip rožė." "Aš duosiu tyrumojee kėdrų, akacijų, myrtų ir alyvmedžių, kad visi kartu matytų ir suprastų, jog tai padarė Viešpats."

Dar kitoje vietoje tas pats pranašas sako, kad visa žemė bus pripildyta Dievo garbės pažinimo, lygai kaip vanduo dengia jūros dugną. Tuomet įvks kaip pranašo pasakyta: "Viešpaties atpirktieji (gyvieji ir atgaivintiej mirusieji) su grįš ir ateis į Sioną (į Viešpaties Kalną, aiškiau pasakius, į Kristaus Karalystę) su gyriaus giesme: amžina linksmybė apvainikuos jų galvą. Jie gaus džiaugsmo ir linksmybės, o skausmas ir vaitojimas bėgs šalin." -- Izaijo 35: 10.

(Bus daugiau)

Kas įdomaujates apie Tiesą, mes prisiųsim veltui knygelių.

Kreipkitės šiuo adresu:

Lithuanian Bible Students
212 E. 3rd Street,
Spring Valley, Ill. 61362

Jeigu tu bijai tų, kurie valdo tave, tai būk gailestingas tiems, kurie klauso tavęs.

Help Wanted

VW. MECHNIC

Work in beautiful Sunny Florida. Our dealership is loc. on the Eeast Coast of Fla. 50 Mi. No. of Palm Beach on the beautiful Indiana and St. Lucie Rivers. Write or call Mr. Brown, Service Mgr., 305-461-4043.

ST. LUCIE MOTORS INC.

2806 Okeechobee Rd. Box 488, Ft. Pierce, Fla. 33450.

Real Estate

BY OWNER, Lovely sm. family ome. 5 rm. Cape God. 2 bd. up. App's. Remod. kit. Cer, bath-bsm, 50x120' Frame gar. Vic. 73rd & Fairfield. $25,900. 585-7155 or 436-7416

CHGO. RIDGE. Deluxe 6 Flats. 3 bdrms., 1½ baths., owners apt. plus 3-2's, 2-1 bdrm. fully rented. $15,000 annual income. Call owner. 636-2625 or 424-1121

WHEATON-Bp app't. Contemp. 7 rm. Crpt. liv. rm. w-cathedral seiling + frplc. 3 lge bdrms. w-dble clst. Ceramic tile bath w-dble bowl vanity 24' kit. w-vrptd. din. area. No wax. flr. in work. area. 20x20 crpt.f am. rm. Cent. air. Oversized 2½ car gar. Park-like yard. 140 x 104) overlkng. Northside Park. $44,200. By owner. 25 W. 160 Armbrust, off Gary Ave. 668-7708.

WINDIELF-10 rm., exec.-type home nr. hosp., 5 bdrm., dutch colonial 3300 sq. ft. living space, air-humidifier, air filter, lg. kit. w-pantry, d-washer-disposal, 29x15 living rm., form. dining rm., game rm., 29x18, laundry rm., 2½ c-car., walk to train + sch. Mid. $70's. 653-6319

WISCONSIN--80 Ac. recreat. land, 75% wooded, great hunting area, 10 mi. E. of Wausau. Owner, Must sell, closest offer to $20,000 takes. Call 715-845-8901

RIVERSIDE, 6-flat, all 1 bdrm., Fully rented -- on leases. Nr. IC and shpg., by owner. $72,000. 339-5776

4 + ACRES
176 & 177th Central Park Avenue. Hazelcrest, Ill. Choice loc. Price reasonable. Call owner for details at 264-6962

BLOOMINGDALE-6 rm. air-cond., brk., bi-level, 3 bdrm., 2 baths, elec. air cleaning, 2½ car, gar. brick & paneled family rm. $49,900. 894-9102 by owner.

Help Wanted

SECRETARY. Ins. salesman in Michigan Av. sales office needs a bright ind. to org. his office operat. Typing is req. shorthand would be helpful). But the most imp. qual. for this resp. pos. is the abil. to est. & maint. an ord. serv. system in busy office. ood salary and benef. If you'se the kind of person our top salesman can rely on call 644-5050 to atrange an interview.

LATHE OPERATOR. Req. sen-up & operate small engine lathe in metal fabr. Highly diversif. work-Good work. skill, skills & habits req. Hrs. 3:00 a.m. to 4:30 p.m. CALCO MANUFACTURING CO., 205 Factory, Addison, Ill. 543-69996.
An Equal Opportunity Employer

CLERK-TYPIST. For one firl office of matufacturing company. Good typing required on I.B.M. Celectric. Some figure work. 666-0335

PATIKSLINIMAS

Sandaros bal. 12 d. laidoj iš spausdintame Žuvėdros eilėraštyje "Velykų Meditacija" vietoj žodžio iškirtinis, turi būti išsiskiri; vietoj žodžio tik tai, turi būti tikies; vietoj žodžio gaubelė, tur būti galvelė.

Maži vaikai kuprą laužia, o didelį širdį graužia.

Business Opp.

RETAIL Furniture & Carpet Business; Gross sales ¼ million dollars; slling price $200-000. Contact George H. Partin, 106 St. George Str. St. Augustine, Florida 32084

RECEPTIIONIST, Telephone Operator, Good salary, conv. transp., plesant working cond. Typing not necessary. Maurice Mander & Co. 1510 S. Michigan Ave. Chgo., Ill., 60605 WA 2-7200

GROCERY -- DELI. -- Prime loc. No. Side Blue Island. Western Ave. Excel. Inv. Call owner at 389-8082 for details.

GROCERY & MARKET. Gd. No. Shore Sub. loc. Fully equipped. $5,000 + inv. Owner retiring. For details call 432-1078 or 432-2236

CARD & GIFT SHOP

Well est., gd. loc. S.W. side. By Owner. Call 476-1722 for app't. or dtails.

MOTEL -- '70 UNITS. On warm Texas coast, large restaurand + bar. Good Going business. Priced to sell by owner. 512-552-2981.

MOVING+STORAGE. Business in lower Rio Granda Valley of Texas Harlingen & McAllen, Texas, 3 tractor & trailer units. 1 20' Bobtail. 1 fork lift. 1 pallet jack. All fully eq. Office & warehouse el. inc. $28 000. 1 bld. & home for lease or sale. Lease price $200 monthly. Contact Robert C. Morris, 817-766-0116 or 692-Wichita Falls, Tx. 76307.

For Rent CALUMET City, 1265 Cunningham, 1-2 bdrm. apts. available in elev. bldg. Stv.-refrig. A-C, heat, crptg. includ. Arj. to River Oaks Shpg. 1-2 bdrm. frm $190. PHILLIPS & CO. 499-1400 and 868-1779.

BY OWNER-Moving. Cute 2 bdrm. Brementowne condo w-gar. Loaded w-appl's. Curtains & shag. cptg. incl. Recently doc. & wallpap. Quick sale needed. Priced below market value. Only asking what have invested, $23,675. CALL 532-5959, AFTER 6 P.M.

BUFFALO Grove--Attractive 3 bdrm. 2 bath ranch w. att. gar., picturesque firepl., plush crpg., drapes, built-ins, self-clean. oven, dsihwasher, a- & c, many extras. $42,900. OWNER, 459-0342

Business Oppt.

Food-For Sale, 6 Fast Food Operat. + Commissary in 30 mi. radius. Bldgs. & Equip. Exc. cond. Gross $1¼ mil. per yr. Call Owner 815-284-7503 or write Kenneth Miller, RR1, Dixon, Ill. 61021.

Help Wanted

MACHINISTS

W ant
O pportuity
R esponsibility
K nowledge

New operation needs machinists with good mechanical background. Will train in some phases. Start at the beginning and progress. Work with a leader. Make application to: Consolidated Cork Bldg.

NATIONAL CAN CORP.
RT. 287 South Randolphville Road. Piscataway, N. J.
or call: 201-752-4063

Help wanted

SHIPPING and RECEIVING. Exp. furniture man, Permant position. Immediate! Good sal. many benef. Must have exp. in handling furnit. & display. Maurice Mander & So., 1510 S. Michigan. WA 2-7200 Chicago, Ill. 60605

JANITOR - CUSTODIAN. A private suburban school. Fringe benef. Paid holidays & insurance. Good starting salary. TEL. -- 386-0127, Weekdays only.

CHEMIST CHEMICAL ENGineer, $14-$18,000 Sal. Project or proc. background in chemical manf., exp. in proc. design, trouble shoott. & prc. develp. Should have backgr. out of petroleum, food, phar., or cndust. chem. ind. Tom Juliant 637-2700. Central Clearing, Inc., 7030 W. North Av., Chicago, 60635.
Licenced Employment Agency

MAIL & MESSENGER. Do the A.M. & P.M. mail in the mail room. Man 18 yrs. or older. Good Co. benefits. Must speak English. All so. benefits. Hrs. 8:30-4:45. Call Mrs. Darlene Drago 644-6330

Household Help

CHILD CARE to live in. 2 small children, 2 mos. & 3 yrs. Room & board+salary. Lyons. Call betw. 9 & 3. 485-0948. Room 6.

Real Estate

NEW bi-levels & bungalows. EVERGREEN PK. All brick, w/plastered walls. Priced very reasonable. Only 10% down. Walking distance to Parachical & gr. & hi schls. St. Bernadette's Parish. Open Sat.-Sun. Noon to 6. Model at 8737 So. Talman. Enter from 88th & California. Call bldr. Pr. 6-8855. After 6 call 839-5253.

ADDISON-12 apt. Exc. investmet. Leases w-sec. deps. Mod. all face brk. Appls. A.C. Fenced yd. Ample prkg. 2 car. g. Close to schl. + shpg. By owner. 543-7212.

bile home. 10x12x60. Holly Park 2 bdrms, unfurnish. Ext. FOR SALE. By Owner-Mo-English Solon. Must be moved. $6,300. 312-279-5760. Call Wed. thru Saturday.

OWNER, VIC. 84th & California, brk., bung. 3 bdrm., din. rm., 1½ car gar., 1½ baths fin bsmt. w/wet. bar. Upper 20's. Immed. Poss. HE 6-2977.

OPEN HSE. Sat.-Sun. 1--6. 17601 An-Hony, Country Clubs Hillsš By Owner. Newly paint. exter.& inter. 4 bdrm., split-level, cent. air, fam. rm. w-crpl. 2½ c. gar. $46,500 Nr. I 57 & I 80 95-0355.

NW. CORNER-Ashland-80th. 6-1 try. storres. Self-heated. Terra-cotta front, Corner 22x 80, available. Priced reasonable. Owner. 378-829.

CAMP GROUND Free with o RLAmwiD D8tzu-waAB Purchase of 172 Ac. with city sewer & water, indoor pool, game room, Lounge, etc. 120 sites-part or all. By owner.

The Playful, Horicon, Wisc. SCHAUMBURG- By owner. Newly doc. 3 bdrm. ranch w-ext. lge. kitch., 1½ bas. Srptg. C. air-blt. dishwasher, storm+ screens. Fenc. yd. Att. gar. xtras. See to pprec. $41,900. 529-2365

Dalyvaukit Metiniam Sandaros Bankete - baland. 28 d.

Kas Naujo Chicagoje

Ir mūsų lietuviškose apylinkėse

SVEIKINIMAS IŠ BOSTON, MASS.

A. L. T. Sandaros ir S. L. A vice-prezidentas Alexandras Chaplikas, gyvenantis Boston, Mass., prisiuntė Sandaros banketo dalyviams nuoširdų sveikinimą, prie kurio jis pridėjo $15.00 auką Sandaros reikalams.

PARĖMĖ ĮVYKSTANTĮ SANDAROS BANKETĄ

Dan Kuraitis, garbingas lietuvis patriotas, visų lietuviškų reikalų rėmėjas, paaukavo Sandarai pavasarinės puotos proga $100.00.

ĮTEIKIANT AUKĄ JUOZAS SKEIVYS IŠTARĖ PADĖKOS ŽODŽIUS

Dėkodamas Tamstoms už doromas pastangas Marquette Parko Liet. Namų Savininkų Organizacijai ir patalpinimą Sandaros laikraštyje fotografijos, kuri atvaizduoja, kaipo naujai perrinktą M.P.L.N.O. pirm. Juozą Skeivį; sveikina vietos politikus: senatorius Frank D. Savickas, State Repres. John Beatty ir State Repres. Mik. Madigan.

Senatorius F. D. Savickas per pirm. Juozą Skeivį įteikė auką Sandarai 20 dol. čekį spaudos palaikymui.

J. Skeivys, pirm.

IŠNUOMUOJAMAS
DVIEM VYRESNIO AMŽIAUS ŽMONĖMS
4 KAMBARIŲ BUTAS
GAGE PARKE
RE 7-7083

VIETĄ SANDAROS BANKETE GALITE REZERVUOTI PAS P. TEODORĄ KUZAS

★

Norite dalyvauti metiniame Sandaros bankete, kuris įvyks sek., balandžio 28 d., rezervuokite iš anksto sau vietą, atsikreipiant prie p-nios Teodora Kuzas, tel. WA 5-8744.

P-NIA GENĖ PRUSIS PATEKO LIGONINĖN

Praleidusi Fleridoje žiemos laikotarpį Genė Prusis grįžo į Calumet City, Ill., bet čia ją užklupo liga ir ji turėjo išvykti į Šv. Kryžiaus ligoninę, kambarys 611, globoja dr. Albina Prunskis.

Ji tikisi greitu laiku apleisti ligoninę.

Iš Suvalkiečių D-jos

Chicagos Liet. Suvalkiečių d-jos susirinkime kovo 22 d. Hollywood salėj, jirm. L. Vasilevas pranešė, kad yra rengiamas vakaras gegužės 11 d. toj pat salėj ir J. Joniko orkestras gros šokiams. Tam reikalui išrinkta 3 asmenų komisija. Bus pagerbtos visos motinėlės, kurios atsilankys. Į Sandaros banketą paimta bilietų.

Pranešta, kad sirgo A. Condux, dabar namuose.

Po susirinkimo buvo vaišės.

Kitas susirinkimas bus balandžio 26 d.

O. Š.

JU PAGEIDAVIMAS BUS IŠPILDYTAS

Kai kurie Sandaros banketo tvarkytojai buvo išreiškią pageidavimą, kad ir šioje mūsų puotoje būtų patiekta grybų, nors ir šiais laikais sunku jų gauti.

Šį mūsų bičiulių pageidavimą mes išpildysime ir šioje gažioje puotoje patieksime grybų.

Lietuvių Žagarės Klubo eilinis

★

susirinkimas įvyks sekm., bal. 28 d. 1 v. p.p. Hollywood salėje, 2417 W. 43 Str. Nariai kviečiami atsilankyti, nes yra daug svarbių reikalų aptarti.

Rožė Didžgalvis, rašt.

HOUSE FOR SALE
Evergreen Park, custom built 3 bendroom, 2 baths, large roms. Finished rec. room. Near averything, schols, stores, churces, C.T.A. Upper 40's. Finansing available. Open Sundau 12 to 6 P.M.
10210 Cliton Park Ave.
(3530 West)

TRUMPOS ŽINIOS

Baltic Bakery savininkas Juozas Ankus pažadėjo suteikti skanių pyragų Sandaros metinei šventei, kuri įvyks ateinantį sekmadienį.

Užsakė stalus Sandaros bankete, kuris įvks ateinantį sekmadienį, Veeranų Barloome, 7256 W. 63rd St., 4:30 v. p. p., įžanga tik 7-ni dol. su puikiausia lietuviška vakariene ir menine programa, per poną Neberieza užsakė stalus Joniškiečių, Našliukų ir Upytės klubai Be to, stalą užsakė Midland Savings bendrovė.

Gera mūsų tautietė p-nia Aldona Sukevich, 4104 W. 63 Street išbuvusi 5 savaites Christ Community ligoninėje dabar grįžo į namus ir baigia pasveikti.

Bridgeportietis Kazys Radzvila savo gimtadienį paminėjo pereitą sekmadienį.

St. Čarneckas, 6616 S. Troy St., sumokėdamas Sandaros prenumeratą, pridėjo dar ir auką laikraštį paremti.

"Sandaros" Red. štabo narys Vladas Valinevičius atšventė savo 75 metų gimtadienį balandžio 22 d. savo šeimoje.

GALĖSITE ĮSIGYTI ŽYDINČIŲ MEDELIŲ

Dabar geriausias laikas pasodinti savo darželyje žydinčių medelių, kuriuos galėsite gauti pas:

STANLEY DANBRAUSKĄ
5559 S. Washtenaw Ave.
Tel.: GR 6-1956

Pas jį taipgi galėsite gauti žemuogių, jurginų, aguonų, marigolds ir kitokių sėklų.

IŠNUOMUOJAMAS
2 žmonėm 4 kambarių butas.
Gage parke
RE 7-7083

Suteike Auką „Sandaros" Fondui

★

$15.00 Alexsander Chaplikas, So. Boston, Mass.
6.00 St. Čarneckas, Chgo
5.00 S. Žemaitaitis, Los Angeles, Calif.
4.00 Juozas Miškauskas, Chgo
3.00 J. Machonis, Verdun, P.Q. Canada
3.00 Frank Prusis, Calumet City, Ill.
2.00 Stanley Dvarzeskas, Chgo
1.00 Povilas Masilionis, Chgo
1.00 Helen Sirvinskas, Chgo

ŠAKIŲ KLUBO susirinkimas

★

įvyks balandžio 28 d. 3 val. p. p. Petronėlės svetainėje, 4500 S. Talman Ave., Chicagoje.

Prašome visus narius ir norinčius būti nariais gausiai dalyvauti. Turėsime daug svarbių reikalų aptarti.

Po susirinkimo vaišės.

Valdyba.

Lietuvių Žagariečių Klubas

★

ruošia linksmą pavasarinį šokių vakarą šešt., bal. 27 d. Hollywood salėje, 2417 W. 43 St. Pradžia 7:00 v. v. Šokiam gros Jurgio Joniko orkestras. Bus skanių užkandžių, gerų gėrimų, laimingiesiems gražių dovanėlių Nariai ir svečiai kviečiami gausiai dalyvauti ir linksmai vakarą praleisti su žagariečiais. Kviečia rengimo komisija ir valdyba.

(sk.) Rožė Didžgalvis, rašt.

DĖL REZERVACIJŲ SANDAROS BANKETE

Norintieji padaryti rezervacijas metiniame Sandaros bankete galite atsikreipti į John G. Evans, 6845 So. Western Ave., tel. RE 7-8600.

UŽRAŠYKITE 'SANDARĄ' SAVO GIMINĖMS IR BIČIULIAMS!

Jie bus dėkingi Jums už tokią dovaną.

Irena Petrauskas

ŠĮ SEKMADIENĮ ĮVYKS METINIS TRADICINIS SANDAROS BANKETAS

Šį sekmadienį įvyksta metinis Sandaros banketas, Veteranų salėje, 7256 W. 63 Str., prie Harlem Ave. ir 63 gatvės.

Meninėje programoje dainuos solistė Irena Petrauskienė ir duetas, vadovaujant muzikui Nikodemui Kuliui.

Šokiams gros Jurgio Joniko orkestras.

Bilietų galėsite gauti dar prie durų.

Sihanouk sako, kad nesitars niekada

★

Būdamas pietų Korėjos sostinėje nuvėrstas Kambodijos kunigaikštis Narodom Sihanouk pareiškė, kad jokiu būdu neis į derybas su dabartiniu Kambodijos prezidentu Lon Nol.

× 1,000 dol. vertės dovanų bus paskirstyta apsilankiusiems į Lietuvos Dukterų Pavasario Balių bal. 27 d., šeštad., 7:30 v. v., Jaunimo centre. Staiga atsirado dar 4 laisvi ir labai geri stalai, kuriuos galima užsakyti skambinant Reginai Smolinskienei tel. LU 2-1771. Turime dar 2 rezervuotus stalus pavieniams. Bilietų kaina — žemiausia Chicagoje. (pr.)

HEATING CONTRACTOR
Įrengiu mieste ir užmiestyje naujus ir perstatau senus visų rūšių namo apšildymo pečius, air-conditioning, vandens boilerius ir stogų rinas (gutters). Dirbu greit, sąžiningai ir garantuotai.
DOMAS ŽUKAUSKAS
4444 So. WESTERN AVE.
Chicago, Ill. 60608
Tel.: VI 7-3447

Patarnauju Naujų Pirkime Ir Pardavime, Apdraudų Agentūra, Išrašomos Visų Rūšių Apdraudos
BELL REAL ESTATE
Juozas Bacevičius
6455 So. Kedzie St., Chicago, Ill. 60629 Telef. 778-2239
Įstaiga veikia: nuo 9 iki 8 val. vak. kasdieną. Seštad. ir sekm. nuo 9 iki 4 val. p. p.

SANDAROS BANKETAS — MŪSŲ BENDRA LIETUVIŠKA ŠVENTĖ

PAKVIESKITE Į MŪSŲ PUOTĄ SAVO DRAUGUS IR GERUS PAŽĮSTAMUS ĮŽANGA $7.00 ASMENIUI

room, kur įvykdavo mūsų banketai ir anksčiau, prie 63 gatvės ir Harlem Av. Pradžia 4:30 val. p. p.

Tradicinis Sandaros banketas artėja. Jis įvyks sek., balandžio 28 d. Veteranų Ball-

Ši mūsų puota bus tikra Lietuviškoji Šventė, kur suvažiuos daug mielų tautiečių.

Turėsime gerų vaišių, gražią meninę programą, o šokiams gros Jurgio Joniko orkestras.

Kviečiame visus dalyvauti ir pakviesti savo draugus bei pažįstamus.

UŽSAKĖ STALUS SANDAROS BANKETAN BALANDŽIO 28 D.

Į Sandaros artėjančią šventę jau užsisakė stalus::

1. Chicago Savings & Loan Association,
2. Peter Vilkelis,
3. Teodora Kuzienė,
4. ALTAS,
5. Jonas Evans,
6. Union Federal Saving & Loan Association
7. Mutual Federal Savings & Loan Association,
8. Jean Vance Fun. Home

★★

Norintieji rezervuoti vietą Sandaros bankete, kuris įvyksta bal. 28, kreipkitės į Stanley Patlabą, 6409 S. California Ave., tel. 778-0955.

CONTINENTAL RESTAURANT
IR
DELIKATESSEN MAISTO PRODUKTAI
Paruošiam ir pristatom maistą pramogoms, vestuvėms, banketams ir pan.
JONAS IR GENOVAITĖ MALIORIAI Savininkai
3139 South Halsted Street

MOVING MOVING
PERKRAUSTYMAS IŠ ARTI IR TOLI
Ilgų metų patyrimas - Pigus sąžiningas patarnavimas. Nauji dideli sunkvežimiai — Patobulinti perkraustymui įrankiai. Kaip patys sunkvežimiai, taip ir jūsų perkraustomi baldai YRA APDRAUSTI — INŠIURINTI
ALBINAS NAUJOKAIS
22 WEST 69th STREET, CHICAGO ILL. 60626
Telefonas: WAlbrook 5-9209

LAIDOTUVIŲ DIREKTORIAI
Lietuvių Laidotuvių Direktorių Asociacijos Nariai

PETRAS BIELIŪNAS
4348 S. CALIFORNIA AVE. Tel. LAfayette 3-3572

POVILAS J. RIDIKAS
3854 S. HALSTED STREET Tel. YArds 7-1911

STEPONAS C. LACK IR SŪNŪS
(LACKAWICZ)
2424 W. 69th STREET Tel. REpublic 7-1213
2314 W. 23rd PLACE Tel. VIrginia 7-8672
11028 SOUTHWEST HIGHWAY, Palos Hills, Ill. 974-4410

ANTANAS M. PHILLIPS
3307 S. LITUANICA AVE. Tel. YArds 7-3401

JURGIS F. RUDMIN
3319 S. LITUANICA AVE. Tel. YArds 7-1138, 1139

VASAITIS - BUTKUS
1446 S. 50th AVE., CICERO, ILL. Tel. OLympic 2-1003
TURIME KOPLYČIAS VISOSE MIESTO DALYSE

Laidotuvių Direktoriai
MAŽEIKA & EVANS
6845 SO. WESTERN AVE.
TRYS MODERNIŠKOS AIR-CONDITIONED KOPLYČIOS
MAŠINOMS VIETA
REpublic 7-8600 REpublic 7-8601

Praktiška Mašina Bulvėms Tarkuoti
TINKA VALGYKLOMS IR PRIVATIEMS NAMAMS
Ši Mechaniška Tarka Yra Mano Paties Pagaminta.
✦ Gerai atlieka darbą
✦ Lengva Operuoti
✦ Nebrangiai Kainuoja
102 SPRINGS STREET
WILLOW SPRINGS, ILL.
Viktoras J. Schults (Šukys)
DĖL INFORMACIJŲ, PAŠAUKITE TERMINAL 9-6823

COSMOS PARCELS EXPRESS CORP.
MARQUETTE GIFT PARCELS SERVICE
3333 So. Halsted St., Chicago, Ill. 60608.—Tel. 254-3320
2501 W. 69th St., Chicago, Ill. 60629. — Tel. WA 5-2737
Įvairių prekių pasirinkimas, automobiliai, motociklai, šaldytuvai, maistas, doleriniai Certifikatai.
V. VALANTINAS

PASSBOOK SAVINGS...
the best way to save regularly!
5¼% a year
SAVINGS ACCOUNT
OUR SAVINGS CERTIFICATES
EARN UP TO 7½%
see us for HOME financing.
AT OUR LOW RATES
WITH REPAYMENT TO FIT YOUR INCOME...
INSURED
Mutual Federal Savings and Loan
2212 WEST CERMAK ROAD CHICAGO, ILLINOIS 60608
PETER KAZANAUSKAS, President Tel.: 847-7747
HOURS: Mon.Tue.Fri.9-4 Thur.9-8 Sat. 9-1
69 YEARS SERVING CHICAGOLAND

Jums Tinkamiausiai Galės Patarnauti
NORMAN BURŠTEINAS, kailių krautuvė ir siuvykla.
Priima užsakymus naujiems ir pataiso ir persiuva dėvėtus. Toj srity dirbo Kaune, o nuo 1950 m. Chicagoj. Jis sprengs jus lietuviams tinkamu skoniu ir jo patarnavimu būsit patenkinti. Priima kailius valymui ir apsaugai.
185 North Wabash Ave., telef. 263-5826 ir bute 877-3439