SANDARA

THE LEAGUE

LITHUANIAN NEWSPAPER

SANDARA
Published by the
Lithuanian National League
of America
Consisting of 100 Branches Located
in All Principal Cities of the
UNITED STATES
840 W. 33rd St., Chicago, Ill.
Telephone: YArds 7-4789

Price 10 c. PENKTADIENIS, RUGPIŪČIO-AUGUST 9, 1974 Nr. 31

BRUOŽAI

ĮSIJUNKIME BENDRAN DARBAN

Savaime aišku, jog bent kokiam reikšmingesniam darbui reikalinga ir talka, kiekvieno mūsų tautiečio pagalba, o kuo daugiau jos ateis, tuo geresnės

Bendrai dirbdami ir siekdabus ir pasėkmės.

mi aukštesnių tikslų, mes patys pagyvėsime, atsikratysime nuobodumo, pasimizmo ir pasidžiaugsime savo darbo vaisiais.

DISIDENTINĖS LITERATŪROS PARODA

Neseniai New Yorko viešo

Neseniai New Yorko viešoji bibliotek, esanti Penktoje Avenue ir 42 gatvėje, II-me aukšte buvo atidaryta Slavistikos skyriuje "Disidentinės Literatūros Sovietų Sąjungoje" paroda.

Kai paroda buvo organizuojama, Vlikas tai biblioekai įteikė devynias Lietuvos Katalikų Bažnyčios Kronikos laidas. Parodoje buvo išstatyta LKBK Nr. 9 viršelis lietuvių kalba ir jo turinio vertimas į anglų kalbą.

Be to, 17054 lietuvių parašytas pareiškimas rusų kalba, adresuotas Jungtinių Tautų Generaliniam Sekretoriui Kurt Waldheim.

Gautomis iš New Yorko žiniomis tą parodą gausiai aplankė įvairių tautybių žmonės, ypatingai domėjosi LKK Kronika. Dik.

Gautomis žiniomis iš Muencheno, kad Vakarų Vokeitijos televiijos tinklas (ZDF) liepos 28 d. savo programoje transliavos Lietuvos Katalikų Bažnyčios apžvalgą.

SO. CAROLINA IR GEORGIA VALSTIJOSE ŽEMĖS DREBĖJIMAS

Rugpiūčio mėnesio trečią dieną įvyko silpnas žemės drebėjimas South Carolina ir Georgia valstijose.

Minimas žemės drebėjimas didesnių nuotolių nepadarė.

Tačiau abiejų valtijų gyventojams nemažai įvarė baimės jausmo.

Jis sakėsi buvęs -- "Velnio apsėstas"

Phoenix Arizona st. Theodore Nemeth, 46 m., automobiliu užvažiavo šv. Pranciško bažnyčios laiptais ir išlaužė didžiasias duris laike pamaldų sekmadieni.

Areštuotas Nemeth policijai paaiškino, kad buvęs 'velnio apsėstas', už tat ir įvažiavo į bažnyčią...

Pabėgo iš Bulgarijos

Šveicarijos policija paskelbė, kad bulgaras (pavardės ne paskelbė), 37 m., penkių dienų kelionėje pasiekė Šveicarija šaldytuve, kuriame buvo pakrautos užšaldytos braškės.

Šveicarijos muitininkai atidare šaldytuva, pabėgėli rado sušalusi, be samonės, nors jis buvo šiltai apsirengęs.

Tas kelelyis paguldytas ligoninėn atgaivinimui.

Iš šio akto matyti, kad komunistinėi Bulgarijoie nėra žmoniško gyvenimo, kad bulgaras rizikavo net mirtimi, kad tik pabėgtų iš "rojaus".

FARMERIAI DEGINA TABAKĄ

North Carolina valstijoje farmeriai pagrąsino, kad sudegins visą tabako derlių, jei negaus už tabaką didesnių kainų

Dvylkoje apskričių farmeriai prieš savaitę jau sudegino 75,000 svarų tabako protesto ženklan dėl mažų kainų.

Lavonas buvo nepalaidotas 18 m.

Cleveland, Ohio, Laura Hoyen, 65 m., detektyvams prisipažino, kad jos vyras girtas būdamas 1956 m. laiptais nukrito į rūsį ir užsimušė.

Mtoeris Hoyen apie įvykį nepranešė policijai.

Lavoną sukapojo ir laikė su pakavusi dviejose dėžėse, kurias vežiojosi su savim iš vietos vieton.

Kaimynų vaikai ieškodami savo sviedinio tame rūsyje rado dėžėse sukapotą lavoną.

Vedamas policijos tardymas ne tik dėl jos vyro mirties, bet ir dėl mirties jos dukters Lorraine Evans, 30 m., kuri buvo numirusi neva nuo narkotikų.

Prancūzija gauna iš Irano milijardą dol.

Tarp Prancūzijos ir Irano pasirašyta sutartis, pagal kurią Iranas įnešė į Prancūzijos banką milijardą dolerių, už kuriuos Prancūzija ateity pristatinės Iraui pramonės produktus.

UGANDA GRASINA KARU TANZANIJAI

Ugandos prezidentas Idi Amin paskelbė karo parengties stovį ir pagrąsino Tanzanijai karu už karines provokacijas ir šnipinėjimus.

Kariniai stebėtojai yra nuomonės, kad karinis potencialas abiejų kraštų yra vienodas, tik tokiu skirtumu, kad Uganda yra apsiginklavusi sovietų ginklais, o Tanzanija -- kinų.

Kariauja kol kas tik grąsinimais, ne ginklais.

Anglijoje nacionalizuos 32 pramonės įmones

Anglijos pramonės ministeris, Anthony Wedgwood Benn pareiškė žemuosiuose rūmuose, kad dar šiais metais valdžia paskelbs "Baltojoje Knygj e" propoziciją nacionalizavimui trisdešimts dviejų pramonės įmonių.

Krokodilai senovės Egipte labai gerbiami

Senovės Egipte krokodilai buvo laikomi kaip naminiai gyvūnai, vergų prižiūrimi, kurie turėjo krokodilams valyti dantis specialiais miltelais.

Kai krokodilas užpykdavo, malšindavo (nuramindavo) ji muzika.

Detroite iš miesto centro pavergtų tautų atstovai žygiuoja į festivalį, suruoštą prie upės. Matyti latviai ir lietuviai. Nuotr. K. Sragausko

INDIJOJ ŽEMĖS DREBĖJIMAS

Beveik visame Indijos plote nuo New Delhi ligi Hindukušo kalnų tarp Pakistano ir Afganistano liepos 30 d. įvyko žemės drebėjimų pagal Richterio skalę 6,5 laipsnio stiprumo.

sužvangėjo langų stiklai ir suplaišėjo sieos.

Sostinėje susiūbavo namai, Išsigandę gyventojai išbėgiojo iš namų.

Žmonių aukos dar nežinomos.

Bet seismologai yra nuomonės, kad nuostolių yra nemažai.

J. W. Dean keturiems metams į kalėjimą

Buvęs prezidento patarėjas, vėliau vyriausias prezidento R. Nixono skundėjas federalinio teismo nubaustas 4 metams kalėjimo už konspiraciją.

Teisėjas John Sirica atmetė J. W. Deano advokato reikalavimą sušvelnimui bausmės vien dėliai to, kad jo klientas bendradarbiavo su prokuratūra.

Pietų Korėjoje -- atnaujinta sesija

Po 224 dienų pertraukos rugpiūčio 2 d. atnaujinta pietų Korėjos Tautinio Susirinkimo sesija, kurioje atstovai turi diskutuoti eventualiai patvirtinti prezidento Park Chung-hee dekretą, draudžian tį kritikuoti Konstituciją.

Waldheim svarbiais reikalais į Lisaboną

Jungtinių Tautų sekretoriu dr. Kurt Waldheim buvo nuskridęs į Lisaboną pasitarti su Portugalijos valdžia dėl dekolonizacijos kolonijų Afrikoje.

Waldheim buvo priimtas prezidento Antonio de Spinola, kuris išdėstė, kad Portugalija pripažino nepriklausomybę Angolai, Mozambikai ir Portugalijos Gvinėjai.

DREBĖJIMAS

Perono karstas naujoje koplyčioje

Neseniai numirusio Argentinos prezidento Perono karstas perkeltas į naujai pastatytą koplyčią, kur galės būti publikos lankomas.

Vietname komunistai sudaro naujus frontus

Kai Saigono aviacijos stiprūs bombardavimai sulaikė komunistų veržimąsi į Do Nang miestą, komunistai vidurio aukštumoje pradėjo nau jus puolimus, kur vyriausybės kariuomenės yra silpnesnė ginyba.

Ir taip Maskvos remiami Vietnamo komunistai siekia už valdyti Azijos pietryčius, o Vakaai remia Sovietų Sąjungą statydami jiems liuksusinius viešbučius, fabrikus ir siųsdami kviečius.

Irako valdžia ir Naujas Babilonas

Irako valdžia sugalvojo atstatyti Babilono bokštą, kuris buvo 200 pėdų aukščio ir pastatytas prieš mūsų erą 260 metų.

Atstatymo tikslas yra paprastas: Iranas turi Persipolį, Egiptas Abu Simpel šventovę, tiktai Irakas nieko įžymaus neturi.

Australija užmezgė santykius

Australija užmezgė diplomatinius santykius su šiaurės Korėia.

Po sustiarimo tų valstybių ambasadoriai pasirašė Indonezijos sostinėje tam tikrą aktą.

VIETOJ VANDENS -- KULKOS

Ispanijos mažame miestelyje Carmona pritrūko vandens.

Gyventojai, ypatingai moterys suorgnnizavo protestą, pri mesdami pareigūnams apsileidimą ir nekreipimą dėmesio į elementarinius poreikius.

Protestuotojai užblokavo didelio judėjimo Madrid - Andaluzijos autostradą

Policija gavusi įsakymą panaudoti ginklą, pradėjo pradžioje šaudyti į viršų, o vėliau į minią, sustabdymui agresijos.

Užmuštas 37 m. vyras, sunkiai sužalotas į pilvą 16 m. vaikinas ir daug sužeistų kitų žmonių.

Išvada be paaiškinimų: vandens pritrūko, bet netrūko kulkų.

JEIGU BŪTŲ NAUJAS KARAS

Izraelio Tel Avivo mieste policijos ministeris įspėjo miesto atstovus, kad artimuose rytuose įvykus karui miestai, kaip Tel Avivo ir Haifa pasidarytų mūšių laukais ir priešų kariniais taikiniais.

KALĖJIMO DRAMOS EPILOGAS

Humstville, Texas kalėjime kalinys Fred Gomez Carrasco, 34 m. 11 dienų išlaikė įkaitus, kad gautų sąlygas pabėgimui iš kalėjimo.

Kai pagal jo pageidavimą buvo pristatytas šarvuotas automobilis, jam beeinant kartu su įkaitais iš kalėjimo, buvo paleista stipri vandens srovė, kuri tą kalin Carrasco užmušė. Bet nelaimė, buvo užmuštos ir ikaitu laikomos dvi moterys, keletas buvo vieni lengviau, kiti sunkiau sužeisti.

DIDELI POTVYNIAI BENGALIJOJE

Dvidešimties metų laikotarpyje dar nebuvo tokių potvynių, kurie įvyko dabar dideliuose Bengalijos plotuose ir kaimyninėse Indijos provincijose.

Potvynyje žuvo nedaug, apiee 40 žmonių, bet milijonai žmonių liko be pastogės ir maisto.

PAVOJINGAS PASISUKIMAS U.S. POLITIKOS LINK RYTŲ EUROPOS

NUOLAIDOS SOVIETAMS

Mūsų valstybės sekr. H. Kissinger pradėjo naują neališkią politiką sovietų atžvilgiu.

Tuomi jis tikisi sulaikyti sovietus nuo tolimesnio briovimosi į Viduržemio sritis ir įsimaišyti į arabų-Izraelio konfliktą, paremiant arabus.

Tais sumetimais pripažino Rytų Vokietiją, kaipo suverenine valstybę, nors ji vilioja Maskvos kontrolėn.

Anksčiau buvęs valstybės sekr. John Foster Dulles pakartotinai reikalavo, kad Lenkijoje, Vengrijoje ir Čekoslovakijoje būtų pravesti laisvieji rinkimai, o Baltijos kraštų žmonėms suteikti daugiau laisvių.

Visi šie riekalavimai tapo pamiršti, nes nenorima Brežnevo užgauti, kuris siekęs istorinio nusiginklavimo ir pagrindinių santykių su Vakarais.

Tačiau kaip prez. Roosevelto nuolaidiškai nesulaikė sovietų agresijos, taip ir Kissingerio pataikavimai Brežnevui nesumažins imperialistinį Sovietų apetitą.

Pasėkoje naujos U.S. apeasemento politikos Baltijos Australija pripažino Baltijos kraštų užgrobimą Sovietų Sąjungai M. V.

Prancūzijoje moterys kariuomenėje

Nuo Jeanos d'Arc laikų Prancūzijos kariuomenėje visuomet tarnavo moterys, kurios karia vo antrajame pasauliniame kare sausumos kariuomenėje, aviacijoje ir laivyne.

Dabar jų yra kariuomenėje 7 sūkstančai

Ligi šiol jos galėjo pasiekti tik leitenanto lapisnį.

Dabar moterys jau galės da sitarnauti ligi generolo laipsnio.

Trys vagystės paskaitytos už vieną vagystę

Prancūzijoj, Bordeaux (Bordos) mieste teismas švelniai nubaudė vagį, kuris toje pačioje krautuvėje buvo tris kartuu įsilaužęs.

Vagis įrodė, kad tik pirmą kartą buvo pavogęs futrą, o kitus du kartu buvo įsilaužęs tik pakeisti futros, kurios jo žmonai nepatiko.

Teisėjas ji nubaudė tik už vieną vagystę.

FILIPINAI SAVO KARIUS APMOKYS V. VOKIETIJOJ

Filipinu valdžios atstovai ir vakaru Vokietija prieš savaitę pasirašė susitarimą, pagal kurį Filipinu kareiviai bus apmokyti vakarų Vokietijoje.

Apmokymo programa nustatys ir apmokyma vykdys vokiečių kariuomenės štabas, bet apmundirayimu ir maitinimu rūpinsis Filipinų valdžia.

BRAZILIJOJE SMEGENŲ UŽDEGIMO EPIDEMIJA

Braziliioje plečiasi smegenu uždegimo (meningitis) epidemija. Iau nuo tos ligos numirė 500 žmonių. Rugpiūčio 4 d. dar papildomai atsirado 124 susirgimai.

Gydytojai susirūpine, kad gali pritrūkti antibiotikų ir ligoninėse vietu.

Privatinės mokyklos užsidarė apsaugojimui vaiku nuo tos ligos, kuri neša mirti, arba mažiausia -- paralyžių, apakimą.

BLOGA PADĖTIS KIPRE

Turkų kariuomenė išsikėlusi į Kiprą, pradėjo sauvaliauti, nesilaikydama paliaubų susitarimų.

Kipro valdžia ir Jungtinių Tautų organizacijų atstovai kaltina turkus dėl nesilaikymo susitarimų.

Turkai nuolat keičia pozicijas slinkdami pirmyn, suiminėja vyrus, net iš kai kurių vietų, iškrausto visus gyventojus. Vieno kaimo išvarę 1,500 žmonių, kaimą sudegino.

Nekalti žmonės žudomi, namai eginami, prievartaujamos moterys.

Negana to, turkai pradėjo prie kai kurių Graikijos salų manevrus.

Graikija priversta mobilizuotis ir išsiųsti karo laivyną į Egėjos jūrą.

TRIUKŠMINGA MUZIKA YRA KENKSMINGA

.....Vakarų Vokietijos 'Spiegel' rašo, apie fatalines pasekmes triukšmingos muzikos. —

Gydytojai tą pati tvirtina. Triukšminga muzika ne tik apkurtina žmogų, bet griauna visą narvų sistemą. .....

Californijoje daryti tyrinėjimai parodė, kad šių dienų moderniška muzika neigaimai veikia į virškinimo traktą ir į širdį.

Taip pat sukelia negimą ir ardo pusiausvyrą.

NEKOKIA ŠI VASARA IR LIETUVOS KRAŠTE

Gautame iš Panevėžio oro paštu laiške tarp kito rašoma:

"Šiais metais pas mus ir oras apgailėtinas.

"Po šalto pavasario atėjo vasara su karščiais ir sausra. Per visą liepos mėnesį nebuvo lietaus. Išdžiūvo laukai ir šuliniai. Sausra pagadino vasarojų ir daržoves, atrodo, jog derlius bus nekoks ir teks nukentėti, ne vien gyvuliams, bet ir žvėriukams, kurie iš rudens jau turi daug vargo"...

SUBSCRIPTION RATES:

In The United States per year $7.00
In Canada and all Foreign Countries per year $7.00

LITHUANIAN WEEKLY NEWSPAPER

Second-class postage paid at Chicago, Illinois.

Amerikos Lietuvių Tautinės Sandaros.

UŽSAKYMŲ KAINA:

Užsienyje metams $7.00
Suvienytose Valstybėse metams $7.00

OKUPUOTOJE LIETUVOJE KOMUNISTAI BRUKA ŽMONĖMS NUODUS

Vilniuje neseniai įvykusiame Rašytojų Sąjungos plenume vienas jos vadeivų patiekė duomenis apie pastaraisiais keleriais metas išleistas 678 verstines knygas.

Iš šio kaičiaus rusų klasikai sovietų literatūrai teko 224 knygos, o kitų sovietinių tautų literatūrai - 102 leidiniai. Be to, 128 knygos, tai vertimai iš vad. socialistinių šalių klasikos bei nūdienos.

Visi tie leidiniai sudaro du į trečdalių. Tuo tarpu iš Vakarų pasaulio literatūros vertimų - 234, taigi tiktai trečdalis.

Šiuo metu lietuviai verčia iš 30 kraštų kalbų (iš 12 Sovietų Sąjungos tautų ir 18 užsienio).

Lietuviai skaito armėnų, uzbekų, kazachų, serbų, bulgarų, danų, suomių, japonų originalus, tačiau trūksta specialistų kirgizų, vengrų, rumunų kalbom, per maža turima vertėjų iš italų, ispanų, portugalų ir kai kurių ktių kalbų.

Paaiškėjo, kad šiuo metu lietuvių literatūra veršiama į 32 Sovietų Sąjungos kalbas.

Lietuvių kūryba gausiai verčiama į latvių, estų ir ukrainiečių kalbas, bet . . . nusiskundžiama ryšių nebuvimu su gudais.

Gausiausiai lietuvių rašytojų knygos leidžiamos Rytų Vokietijoje (pernai išleistos šešos knygos); norime, kad daugiau knygų pasirodytų Lenkijoje.

Tas pats vadeiva priekaištavo kai kuriems Vilniuje leidžiamiems žurnalams.

Kritikavo ypač "Švyturio" ir "Jaunimo gretų" žurnalus, nes jie, vaikydamies tiražų, "kriminaliniais ir kitais skaitalais gadina skaitytojų skonį". Diksi

TRUMPAI

PRISIMINIMAI IŠ LIETUVIŲ ŪKININKŲ ASTRONOMIJOS

Gal kai kurie iš mūsų dar prisimename šį bei tą iš senosios lietuvių ūkininkų astronomijos.

Ar esate girdėję apie padangės "Šienpiūvius" -- grupę iš septynių žvaigždžių, kurią astronomai vadina Oriono konstelacija.

Šios septynios žvaigždės iš tikrųjų sudaro dalgio formą.

Netoli jų yra trys žvaigždelės, vadinamos Sesutėmis. Jos, pasak žemaičių sąmojų, nesačios Šienpiūviams valgyti. Kai laikraščių nebuvo, tai, tai pagal Šienpiūvius atspėdavo laiką nakties metu

Stovėdami vidury dangaus, jie rodo vidurnakti, apie 2-4 valandą jie paslenka į priekį ir, kai atsistoja kampe dangaus, ūkinnka sakydavo, jog au aušta. Šie spėliojimai tinka metų pabaigoje.

Vasarą, nakties metu, žmonės atspėdavo laiką pagal Sietyną, arba "Pleiades", kurį irgi sudaro septynios matomos žvaigždės

Iš to jau galime spėti, jog mūsų tėvai ir protėviai yra buvę geresni astronomai, negu mes dabar.

Jie išeidavo į lauką nakties metu ir, jei dangus giedras tai lengvai galėdavo pasakyti koks yra laikas. Pet.it.

Užsisakykite SANDARĄ, nes tai įdomiausias laikraštis, patiekias pačias naujausias žinias ir patarimus. Kaina metams tik 7 doleriai.

Lengva ugni kurti prie sauslo kelmo.

Kalk geležį kol karšta, nes atšalusią neįveiksi.

jos netekus prel. Mykolui Krupavičiui teko darbuotis ir su įvairiomis lietuvių patriotinėms organizacijoms.

Todėl suprantama, kad stengiantis pastatyti paminklą ant jo kapo Chicagoje, prie išlaidų padengimo prisideda ne tik pavieniai asmenys, bet ir organizacijos be pažiūrų skirtumo.

Taip Dzūkų draugija per p. Karsą atsiuntė $50, D. L. K. Birutės draugijos Los Angeles skyrius $40, Lietuvos Vyčiai $50, po mažiau negu $50: L.V.S. 'Ramovė' Omahos sk., Chicagos Liaudininkų skyrius per L. Jakovickienę, L.S.S. T. centro valdyba iš Detroito per p. Polteraitį, Chicagos Panevėžiečių klubas per M. Ostrauską, Lietuvių Ūkininkų sąjunga per Marguti ir p. Kregždį ir kitos po mažiau.

Velionis buvo Lietuvių Chartos įkvėpėjas ir PL Bendruomenės pirmūnas, tai ir toji organizacija nestovi nuošalai: Baltimorės apylinkė atsiuntė $50; po $25: Philadelphijos, Hartordo, Omahos, New Haven, kitos po mažiau.

Tikimės, kad ir likusios valdybos peatsilieks.

Velionis priklausė Ateitininkų Sendraugių Chicagos skyriui, tai to skyriaus valdyba atsiuntė visą $100, New Jersey $60, Detroito . .50, Omahos, Baltimorės ir kiti po mažiau.

Chicagos pavieniai at-kai sendraugiai sudėjo virš tūkstančio dol.

Centrinio Komiteto pirm. dr. J. Meškauskas tariasi su kontraktorium dėl projekto įvykdymo, bet pastarieji skundžiasi, kad šiuo metu ilgai užtrunka, kol pristatoma reikalinga medžiaga. B. Vitaitis

RETAS SUSITIKIMAS

Hitlerio laikais naciai ne tik Vokietijoje gaudė žydus ir kitus jiems nepalankius piliečius ir grūdo juos į koncentracijos stovyklas, kad juos iššudytų, bet tą patį darė ir karo metu okupuotuose kraštuose.

Taip, kai jie užėmė Lietuvą, šimtus lietuvių patriotų suėmę išvežė į tokias stovyklas, iš kurių retas teliko gyvas, karui pasibaigus.

Tarp suimtų ir į Studhofo koncentracijos stovyklą sugrūstų buvo ir Lietuvos Universiteto medicinos prof. dr. Antanas Starkus ir teisės prof. M. Mackevičius.

Laimingi išlikę gyvi dr. A. Starkus apsigyveno New Yorke, o prof. Mackevičius Chicagos apylinkėse. Nuo išėjimo iš koncentracijos stovyklos jie nebuvo susitikę. Tik aną savaitę dr. A. SStarkus su žmona atvyko į Chicagą ir apsistojo pas "Draugo" darbuotojus p. Daugirdus.

Keletas senų draugų atėjo jų ten pasveikinti, bet reti svečiai pageidavo susitikti su daugiau artimųjų iš senų laikų.

Tokią galimybę sudarė p-nai Paliokai savo Marquuttte Parko rezidencijoje. Į pobūvį be svečių iš New Yorko atsilankė prof. M. Mackevičius su žmona Faustina, Emilija Meškauskienė, A. Dumbrienė, Bern. Žukauska , Kazys Grinas, dr. Aldona Rugienė: universitete Kaune ji buvo prof. dr. Starkaus studentė.

ma atspėti, kad džiaugsmui ir kalboms nebuvo galo. B. V.

LENKŲ DELEGACIJA APLANKĖ VILNIŲ

Visai neseniai į Vilnių buvo atvykusi Lenkijos prekybos delegacija.

Pranešimuose apie tai bandoma sudaryti įspūdis, lyg čia įvyktų prekybos derybos tarp Tarybinės Lieuvos ir Lenkijos, be tarpinnkų.

Komunistų laikraštis 'Tiesa' net į antraštę iškėlė lenkų delegacijos pareiškimą:

"Mes pasiryžę stiprinti prekybinius ryšius su Tarybine Lietuva".

Bet iš pranešimo paskiau aiškėja, kad Vilniuje vyksta ne derybos, o tik rodoma delegatams, kas iš Tarybinės Lietuvos teritorijoje gaminamų prekių siūloma užsieniams eksportuoti.

Esą vietos vadinamas respublikinis prekybos ministras svečius vaišino ir rodė turimas prekes.

Tačiau jo ministerija yra tik sąjunginės (Maskvos) ministerijos padalinys, ir tik jo viršininkai sėdintieji Maskvoje Kremliaus rūmuose gali sudarinėti su Lenkija prekybos sutartis.

Net ir prekių pavyzdžius rodant, buvo atvykęs Maskvos viršininkų delegatas Kremliaus prekybos ministerijos pramoninių prekių importo kontoros valdytojas L. Šapovalovas.

To ruselio akivaizdoje Tarybos Lietuvos pastumdeliui atiteko "garbė" pasirašyti Maskvoje, Kremliuje jau surašytą sutartį. Skriaudžiamas J.

* * *

SOVIETAI PARDAVINĖJA CARŲ REIKMENIS

Iš Londono pranešama, kad Sovietinė eksporto agentūra "Novoexport" įteikė vienai Londono varžytinių firmai caro šeimos vartotus peilius, šakutes, šaukštukus ir kitokius reikmenis, viso 1,742 pavienius gabalus.

Tas rinkinys buvo parduotas kolektoriams už 174,100 dol.

DAINA

Už kalnelio, pro giružę
Šviesi saulė teka;
Ant kalnelio su mergele
Bernužėlis šneka.

Žvengia -- kasa žvyrą,
Bėras žirgas nerimauja,
O mergelė gailestauja,
Ašarėlės byra.

Skaudu skirtis su berneliu,
Kurį taip mylėjo,
Kad sulaukus rudenėlio
Vesti ją žadėjo...

-- Neliūdėk, mergužėle,
Neliek ašarėlių,
Už jūrų marelių!
Tavęs niekad neužmiršiu

Dalgelė pievon -- žiburėlis sienon.
Nešluota troba piršlius išvaiko,

Žmogaus, kurio nemėgstabe, visaip ji iškoneveikiame.

Iš tikrųjų pirkta meilė greit atvėsta.

Kaz. Oksas sėdi priešaky su John Miaso, kandidatu į County Commissioner. Kairėj pusėj yra daktaras Joseph Briedis ir dešinėje pusėje matome p-nus Peter Mazinas.

PER MANO KOSTUVĄ

RUGPIŪTIS GAUSINGAS

Rugpiūtis mėnuo gausingas --
Žemės dovanomis turtingas.
Prinoksta uogos, vaisiai ir daržovės,
Ropės, morkos ir kitos gerovės.
Prinoksta ir uogos, laukinės,
Žmuogės ir bruknės, mėlynės.
Piemenys kasdien jas renka,
Bet ir kitiems uogų užtenka.
Kalbėdavo Europoj
Jog avietės, serbentai ir agurkai
Išaugdavo geriausiai tik Lietuvoje.

KELIOS PASTABOS

Kongreso demokratai išleido milijonus dolerių apkaltinimui ir prašalinimui prez. R. R. Nixonui.

Tuo tarpu prez. R. Nixonui yra pavesta samdyti advokatus savo lėšomis, kurių jis neturi.

Tokį pageidavimą dažnai pareiškia tik satelitiniuose kraštuose.

TOLI NEMATO SOVIETŲ AGRESIJOS

Užgrobdami Baltijos kraštus, Sovietai aiškino, jog tie kraštai jiems reikalingi apsaugoti Leningradą.

Dabar Sovietai briaunasi į Viduržiemio sritis, į arabų kraštus.

Nejaugi ir tie plotai turi ką nors bendro su Lenngradu?

UŽSISAKYKITE SANDARĄ SAVO GIMINĖMS AR GERIEMS DRAUGAMS.

Jiems suteiksite džiaugsmo ir tuo pat sykiu paplatinsite ir paremsite lietuvišką spaudą, kuri apjungia mūsų išeiviją.

Metinė prenumerata už Sandarą tik 7 dol.

JONAS HUSAS

Jei esate susidomėję čekų kovomis už savo laisvę, Kunigaikščių Vilniuje, užsisakykite knygą apie JONĄ HUSĄ dabar: Knyga JONAS HUSAS gaunama SANDAROJE, 840 West 33rd Street. Chicago, Ill. 60608

JIE NUTARĖ REMTI K. OKSO KANDIDATŪRĄ

Liepos 26 d. posėdžiavo L.B. Marquette Parko apylinkės valdyba, kuri rudenį pagyvinti apylinkės veiklą, nutarė remti Kazimiero Okso kandidaturą į Sanitarinio distrikto patikėtinius.

Rugpiūčio 10 d. nutarė suruošti išvyką - gegužinę į -- Union Pier. Lietuvių salėje 7 v. v. įvyks linksmavakaris su šokiais. Gros Ąžuolo Stelmoko orkestras, veiks baras, bus paruošta lietuviškų valgių bei užkandžių. J. Kaunas.

Be to bus įruoštas laimės žulinys su vertingomis dovanomis ir daug laimėjimų. J. Kaunas

AMERIKIECIŲ LIAUDIES ŠOKIAI

Amerikietiškų kadrilių šokių "jamboree" įvyks rugp. 22 d. nuo 7 val. iki 10 v. v. Grant Parke, Chicagoje, ežero pusėj prie Buckingham fontano.

BEDARBIAI

Chicagoje liepos mėnesį buvo 4.2% bedarbių, visose JAV-se bedarbių procentas prašoko 5.

VAIZDAS IŠ S. L. A. SEIMO BOSTONE

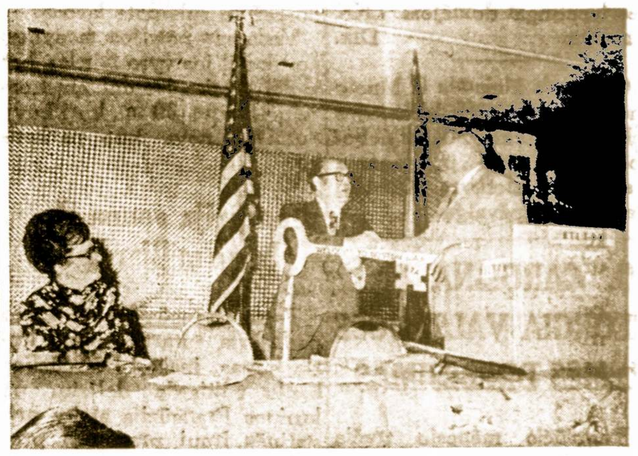

Aleksandras Chaplikas, 58-ojo S. L. A. Seimo Rengimo Komiteto pirmininkas, įteikia Bostono miesto raktą S. L. A. prezidetui Povilui P. Dargiui.

Šalia dešinėje sėdi S. L. A. sekretorė Genovaitė Meiliūnienė.

FRANK'S T. V. & RADIO Inc.

Didelis pasirinkimas įvairiausių televizijų, radijo stereo aparatų. — Oro vėsintuvai. Spalvotos televizijos aparatai — Pardavimas ir taisymas.

3240 SO. HALSTED STREET — Telef. CA 5-7252

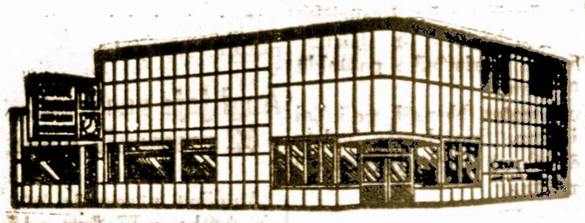

CRANE SAVINGS AND LOAN ASSOCIATION

B. R. PIETKIEWICZ, Pres.

2555 West 47th Street Tel. LAfayette 3-1083

PLENTY OF FREE PARKING SPACE

5 1/4% On investment Accounts

6 1/2% on 1 year Certificates. Minimum $1,000.00

7% on 4 years Certificates. Minimum $5,000.00

Pinigai įnešti iki mėn. 10 d. pelno nuošimčius nuo 1. d.

Didindendai mokami kas 3 mėnesiai.

VALANDOS: PIRMAD. ir KETVIRTAD. 9 v. r. iki 8 v. v. ANTRAD. ir PENKTAD. 9 v. r. iki 8 v. v. ŠEŠTAD. 9 v. r. iki 12 v. d. Trečiad. uždaryta

— AKEČIOS —

OKININKAS

K. B-nis

Per pieną į bankrotą

Spaudoje buvo pranešta, kad farmeriai tūkstančius pieno galionų išpylė į kanalizacijos vamzdžius, nes neturėjo galimybės parduoti.

Visa tai žino badaujantis pasaulis ir pačios Amerikos gyventojai, kurie už pieną moka aukštas kainas.

Valdžioje sėdintieji biurokratai, proteguodami dvarininkų interesus, nepramato, kad toki ir jiems panašūs reiškiniai daro gėdą Amerikai.

Jie nejaučia, jog tokia politika kapitalistinį pasaulį vedą į bankrotą.

Kabareto šokėja ir kardinolas

Prancūzijos kardinolas Jean Danielou staig imirtis buvusios prostitutės bute spaudoje įvairiai komentuojamas. Bet tai neko nuostabaus.

Instinktai turi savo reikalavimus.

Tai viena. Antra, d. nėra išaiškinta su kokia misija jis tą jauną gražuolę 3 mėnesius lankė.

Kūryba pagal užsakymą

....Buvo spaudoje pranešta, kad Aloyzas Baronas "sutiko specialiam kvartetui parašyti humoristinėms dainoms tekstus".

Visaip literatūriniame gyvenime esti: vieni rašo širdies ir įkvėpimo pumpuojami, kiti užsakymus patenkindami.

Savo str. "Drauge" A. B. skundžiasi, kad "Plūstami menininkai, kad jie nepaiso, kaip buvo seniau, ir muzikai, kad jie kitaip kuria".

Užmiršo A. B. himno žodžius: "iš praeities tavo sūnūs te stiprybę semia".

Jei taip, tai kai kada reikėtų ir žvilgtelti, kaip seniau buvo.

Kai kurios modernios muzikos beklausant, ausis reikia užsidengti.

Baravykai augo ir tebeauga Pikžtolės taip pat. Ir praeitis ir dabartis turi teigiamų bei neigiamų reiškinių.

Akcja laisvėsje

Mes džiaugiamės esą laisvėje. Tačiau toje laisvėje svaigstame nuo savo dvasinio "mun šaino".

Skaitykime, ką spauda rašo apie mus pačius.

Dr. J. Puzinas taip kalba: "Jau laikas išlįsti mums iš susenusio, surambėjusio ir ankšto ideologinio ar partinio kiauto, jau metas eiti su gyvenimu ir spestis draugėn". Tikrai laikas.

Bet kas padės išlįsti? Paskiri pajėgūs individai? Bet jiem kiaute esanti spauda dažnai užkerta kelią.

Kiek laisvesnė spauda greit atakuojama sustagarėjusiais patriotizmo ginklais. Kaip, pagaliau, galima spiestis draugėn, kad dažnas aktivistas apsikarstęs ar apaugęs ambicingais bei fanatiškais spygliais?

"Aiduos" (Nr. 8, 69) buvo rašyta: "'...mes dar esame žymiai padoresni nž skorpionus, kurie vos gimę pradeda viens kitą ėsti..."

Bet kas iš to padorumo, jei anot paties autoriaus "Fanatizmas, kaip kiekviena kita blogybė, apsėda žmogų nejučiomis"? Svarbausia, kad tą fanatizmą gimdo ir spauda, ir paskiri "autoritetai" ir institucijos, ir knygų autoriai dažnai su filosofų pagalba.

Australijos 'Tėviškės Aidai' šitap prabyila: "Kiek pavydo! Kiek nesveiko pykčio ir neapykantos kitam asmeniui, jeigu jis tik truputį kitaip galvoja ir pasisako...

"Atsivežtų iš Lietuvos partijų likučių raugas dar neišblėso"...

Taigi laisvėje gyvename, bet patys kai kurie, būdami savo pačių įsitikinimų vergai, stengiamės ir kitus tokais padaryti.

Iškilaus žurnalisto žodžiai

Vytautas Meškauskas, vienas iš pajėgiausių publicistų "Dirvoje" Nr. 54 rašo: "Politikai visados yra linkę kiek iš kreipt tiesą savo naudai, bet tai neatleidžia nuo pareigos pačiam pagalvoti.

"Spaudos paskirtis yra tą procesą palengvinti. Už tai turiu atmesti 'Laisvosios Lietuvos' patarimą skaityti daugiau dešiniųjų spaudos. Skaitau viską ir niekuo perdaug nepasitikiu. Ir tik taip, tikiuos, pasitarnauju savo skaitytojams".

Mes sveikiame p. Meškauską ir linkime jam žiūrėti į pasaulio įvykius per širdies bei šalto svarstymo žiūronus, o ne kairės ar dešinės ideologijos akinius.

Kairė, ar dešinė, ar vidurys duris truputį pradarys į tokius realybės rūmus, kurių koridoriuos paklystam.

Būitis, poezija ir filosofija

Šauliai pavergtųjų tautų protesto eiseoje liepos 20 d. gražiai reprezentavo Chicagos lietuvius vidurmiesty.
Nuotr. C. Genučio

A. Maceina, kalbėdamas apie filosofijos ir poezijos santykį knygoje Didysis Inkvizitorius, daro toką išvadą:

"Jeigu būtį (m. p.) kūrybiškai pavaidinsime, pasigaudami vaizdinio prado žodyje, turėsme poeziją.

Jeigu tą pačią būtį pavadinsime, pasigaudami sąvokinio prado žodyje, gausime filosofiją" (iš "Draugo" Nr. 168).

Atrodo, kad A. Maceina klysta. Iš tragikomediško taško žiūrint. Ir štai kodėl.

Vaizdais pažvelk į būtį, įkinkyk vaizduotę -- matysi būtį (tikriau, jos dalį) tragišką, arba komediišką, arba abu kartu. Tada ne pati būtis bus poezija, bet pažvelgimo būdas į ą būtį bus poezija.

Ne pavadinime glūdės poezija, bet vaizduose. Būtį, kaip visumą, jokia poezija negali apimti.

Vaizdinį pradą žodyje vartodami, naudojame sąvokinį pradą (sąvokas) taip pat. Be sąvokų poezija negali būti.

Vadinkime būtį pačiais mandriausiais gilaus mąstymo žodžiais, labai preciziškomis sąvokomis ir mes turėsime ne būtį - flosofiją, bet tik būties problematišką aprašymą, jos individualų knibinėjimą, reais atvejais atitinkantį tikrovę ir objektyvinę tiesą. Toks knibniėjimas, ir tik jis bus filofofija, bet ne pati būtis.

Liūdna praeitis

Evangelikų kuratorius V. Karosas "Mūsų Sparnuose" atrodo neginčijamais faktais operuoja ir įrodo, kad nepriklausomoje Lietuvoje visais galimais būdais katalikai stengėsi evangelikus skriausti. Tą ilgą rašinį persispausdino "Nepriklausoma Lietuva".

Įdomu, kaip į tai reaguos katalikiškoji spauda. Jeigu su okiomis pat intencijomis katalikai turėtų progos ateityje pasireikšti, tai nepriklausonos Lietuvos laisve negalėtų naudotis kitatikiai.

Apgailėtinas praeities reiškinys. Anot autoriaus, net ir išeivijoj evangelikai jaučią tos praeities šešėlius.

BAIMĖ NELAISVĖJE

Bijojau vaikiščias mamos,
Bijojau naktį būt tamsoj.

Bijojau tėvo griežto žvilgsnio
ir jo skaudaus ir pikto diržo.

Bijojau kunigo bažnyčioj,
mokytojo rūstaus mokykloj.

Bijojau dieviškos bausmės,
kai, vidury tamsios nakties

tėveliui, motinai nežinant,
pamėgau juodbruvę pakibint.

Žmonos bijojau susituokęs,
kad mano flirtą neužuostų.

Bijojau ginčytis su ja,
nes naktį būtų gavėnia.

Vaikų bijojau, kai paaugo
ir kai pareidavo išaušus,

kad neatnęštų jiems garnys
ką per naktis šiauduos uždirbo.

Bijojau boso fabrike,
ypač kvailesnio už mane.

Tarnyboje prieš biurokratą
vaidint reikėjo šunį mažą.

Bijojau bado ir kančios,
palikti be gūžtos šiltos.

Bijojau karo kraujo šmėklos,
kuri senus ir jaunus ėda.

Bijojau būti apiplėštas
šaligatvy, tamsoj, palėpėj

žmonių tokių, kaip ir aš pats,
kuriuos sukvailina kažkas.

Bijojau kito žmogaus pinklių,
bestatant jam kvailysčių tiltus.

Bijojau nuosavų tautiečių,
kad nepakrikštintų bedieviu

ir karštagalvių patriotų,
kurie veikloj vaizduojąs
popais.

Bijojau būti suklaidintas
idėjos, pranašais ir knygom,

o ypač laikraščiais, žurnalais,
kurie negirdi, neprimato.

Bijojau ir bijau lig šiol
visur ir visada sustoti,

kur pasigėrus išmintis
gal išdrąskyt sveikas akis.

Tik nebijau sutikti mirtį,
kuri ateis mane išskirti

iš baime suregztos buities.
Malonu tarti bus: sudie!

..... Kaz. Baltrukonis

Draugų tarpe

-- Vyras moteries gyvenime yra taip svarbus, kaip švarus oras.

-:-Turbūt dėl to tu taip dažnai bandai ieškoti skirtingų klimatų.

KALUSIMAI BE ATSAKYMŲ

Kai tik aš pradėjau mąstyti,
lig šiol net, prie slenksčio
mirties,

dar vis negaliu pasakyti,
kas Tu ir koksai esi Dieve.

Gal meilė? O ne! Per mažai,
nes ji gal užgimti, numirti,
o Tu juk esi amžinai:

į sąvoką jos neįtilpsi.

Tai gal Tu šventoji teisybė?
Tikriausiai ne tas, nes jinai
tėra tiktai mūsų svarstyklės
ir jam gali būt tik juokai.

O gal Tavo vardas viltis?
Ji gimdo gyvybinę jėgą!
Bet ji, jei išalkus, praris,
ką Dievas su pomėgiu žiedžia.

Įspėjau: Jisai tobulybė!
Bet tai tiktai sąvoka žmogaus.
O protas jo amžiais dar klysta:
savęs net nemoka ieškoti.

Ir taip, nerandu aš jam vardo:
per silpnas įžvelgt į Jo esmę.
Nors problemas smegenys
kramto,
bet jos pasiliks neišspręstos.

Žuvėdra

Medicliškai juokelis

Daug kur pradeda pasireikšti nusiskundimai, kad gydytojai ir ligoninės perdaug nuplėšia nuo ligonių, vadindami tai honoraru.

Viename žurnale tilpo toks juokelis:

Medicinos studentas: -- Kokiais sumetimais jūs atlikote tam žmogui operaciją?

Žymus chirurgas: -- Dėl keturių šimtų dolerių honoraro gavimo.

Medicinos studentas: - Aš norėjau paklausti ką jis turėjo?

Žymus chriurgas: --Keturis šimtus dolerių.

Susiprato ką daryti: — ..—

★

Kliikoje gydytojas kreipiasi į slaugę:

-- Ar paskambinot ponui Mikevičiui pranešdamas, kad jo žmona pagimdė trejetą gražių kūdikių?

- Savaime aišku, bet pasakau, jam tik apie vieną kūdikį.

-- Tai keistas dalykas! Kodėl?

-- Visai paprastai. Jis man pranešė, jog skutasi. Atsargumo sumetimais paprašiau, kad jis man patelefonuotų kai užbaigs.

Savotiška gydrybė

Vienas svečias ištraukia su pirštais iš pusiau tuščios stiklinės musę. Rodo ją kelneriui, pareikšdamas:

-- Tai kiaulystė!

Kelneris atsiprašė, ir atnešė jam kitą stiklą, pilną alaus. Svečias padėjo musę prie nuo rūka . Kitas svečias paprašė pirmojo.

-- Atsiprašau, ar dabar jums musė nebereikaliga?

Žinojo ką daro

Susitiko du tolimesni kaimynai. Vienas taria:

-- Žmonės kalba, kad dukterį jau išleidai už vyro.

-- Taip, kaimyne. Tai buvo iškilminga valanda, kada aš dešine ranka vedžiau mylimą dukrą prie altoriaus.

-- O ką darei su kaire?

-- Laikiau į aunikį, kad tas išdykėlis nesumanytų paspruk ti.

Vartoja nuovoką

-- Ar tavo sužadėtinis žino kiek tu turi metų?

-- Priklauso nuo to, kiek jis yra gabus spėliojimuose.

Greičiau atlieka

Pacientas: --Kad užmigčiau, aš visada turiu skaičiuoti iki ūkstančio.

Gydytojas: -- Na, ir ties kuriuo skaičiu jūs paprastai užmiegate?

Pacientas: - Ties trimis.

Kas patalko sugyventi pats su savim, tas niekad nenuobodžiausia.

Niekas negali būti laimingas ko nors nemylėdamas, kam nors nepasiaukodamas, -- pareiškė vienas Bridgeporto viengungis.

Naujasis V. Vokietijos prezidentas W. Scheel, neseniai perėmęs savo pareigas. J. sveikina vietos gyventojai.

PASKATOS IR TYRINĖJIMAI ŠVENTO RAŠTO

atsibūna kiekvieną sekmadienį, svetainėje Y. M. C. A., 6235 So. Homan Ave., prie 63rd St., nuo 10-12 v. r.
Kviečiame visus, Tiesos ieškančius.

Įėjimas nemokamas, kolektų nėra.

Švento Rašto Tyrinėtojai

TESTAMENTAI SU LEGALIŠKOMIS FORMOMIS IR AFIDAVITAIS GAUNAMI

Nauja pagerinta laida —

Liet. adv. teis. P. Šulo

TESTAMENTAI

Su Legališkomis Formomis
Kaina su Legališkomis Formomis $3.50; be tų formų — $3.00. Gaunama "Sandaros" administracijoje.

Filomena sako...

KAS NETAUPĖ ATEIČIAI, TAS NEŽIŪRI Į ŠVIESESNĮ IR TINKAMESNĮ GYVENIMĄ.

Socialinis apdraudimas yra per mažas pragyvenimui. Augšti nuošimčiai mokami Chicago Taupymo bendrovės pridėjus prie Social Security, suteiks Jums ramias dienas jūsų senatvėje, 5.25% ant paprastų knygučių, ir iki 7.5% ant certifikatų.

Šį metą Chicago Taupymo bendrovė švenčia Auksinį Jubilėjų ir turi laimėjimui - kelionę į Hawaii, Disneyland, Las Vegas ir daug kitokių laimėjimų. Atsilankykite.

FEDERAL HOME LOAN BANK SYSTEM MEMBER

CHICAGO ★★★★
savings and loan association
6245 south western avenue 476-7575

INSURED UP TO $20,000

PETKUS

TĖVAS IR SŪNUS
Laidotuvių Direktoriai

MARQUETTE FUNERAL HOME
2533 West 71st Street
Telef.: GRovehill 6-2345 - 6

1410 South 50th Avenue, Cicero
Telef.: TOwnhall 3-2108 - 9

TRYS MODERNIŠKOS KOPLYČIOS
Aikštė Automobiliams Statyti

EUDEIKIS

DOVYDAS P. GAIDAS — GERALDAS F. DAIMID
Laidotuvių Direktoriai
TRYS MODERNIŠKOS KOPLYČIOS
4330 South California Avenue
Telefonai: LA 3-0440 ir LA 3-9852
4605-07 South Hermitage Avenue
Telefonas — YArds 7-1741-2

LIETUVIAI GYDYTOJAI

DR VYT. TAUKAS
Gydytojas ir Chirurgas
Bendra praktika, spec. Moterų ligos
Ofisas: 2652 West 59th Street
Tel.: PR 8-1223
Val.: pirmad., antrad., trečiad., ir penkt. 2—4 v. po pietų ir kitu laiku pagal susitarimą.

DR. V. P. TUMASONIS
Chirurgas
2454 West 71st Street
Ofiso telef.: HEmlock 4-2123
Rezid. telef.: GIbson 8-6195
Priima ligonius pagal susitarimą. Dėl valandos skambinti tel. HE 4-2123; jei neatsiliepia, tai GI 8-6195.

Tel. of.: 847-5800; rez. PR 6-4250
DR. V. VILEIŠIS
Gydytojas ir Chirurgas
756 West 35 Street
(Kampas Halsted ir 35-os gat.)
Priėmimo val.: kasdien 1-4 p.p. ir 6-8 v. v. Šeštadieniais 1-4 p. p. Trečiad. ir sekmad. uždaryta.

Telef. FRontier 6-1882
DR. ANNA BALIŪNAS
Akių, Ausų, Nosies ir Gerklės Ligos. Pritaiko akinius
2858 West 63rd Street
Ofiso telef.: PRospect 8-3223
Rezid. telef.: WAlbrook 5-5076
Val.: kasdien nuo 10—12 val. iš ryto ir nuo 7—9 v. v. Treč. uždaryta. Kitu laiku susitarus.

10% - 20% - 30% pigiau mokėsite už apdraudą nuo ugnies ir automobilio pas

3268½ West 95th Street
CHICAGO, ILLINOIS

MOVING
A. VILIMAS
Įvairių atstumų.
Apdraustas perkraustymas
823 WEST 34th PLACE

SVEIKATA
BRANGUS TURTAS

Dr. A. J. Gussenas

ARTERIOSKLEROZĖ

Ne tik pagyvenę ir senesnio amžiaus žmonės, bet ir jauni neretai suserga bendrine arteriosklerozė.

Vieniems ji daugiau paliečia širdį, kitiems galvos smegenų arba apatinių galūnių kraujagysles, tretiems inkstų, kasos ar kitų organų kraujagysles.

Arteriosklerozę sukelia daugelis veiksnių.

Jų tarpe nemažą reikšmę turi neracionali, netinkama mityba, sužalota cheminių konservų, alkoholiniai, birgaliniai gėrimai, intensyvus rūkymas.

Norint išvengti ankstybos arteriosklerozės, o sergant jai, komplikacijų, reikia laikytis tinkamos mitybos.

Maistas turi būti ne per karštas, ne per šaltas.

Būtina vartoti šie maisto produktai:

1. Duona, juoda, seleninė.
2. Sriubos: vegetariškos, daržovių, įvairių kruopų, vaisių, pieniškos, nestiprūs mėsos ir žuvies buljonai.
3. Mėsos ir žuvies patiekalai, virti, troškinti, neriebios jautienos, veršienos patiekalai, neriebi dešra, neriebi virta žuvis.
4. Daržovės: įvairių rūšių, įvairiai paruoštos -- šviežios morkos, burokėliai, pomidorai, nestipriai rauginti agurkai, grybai, inkštinės daržovės, daržovių konservai.
5. Kruopų ir miltų - gaminiai, įvairios kruopos ir košės.
6. Vaisiai ir uogos: obuoliai, vynuogės, abrikosai, slyvos, kompotai, kisieliai, cukrus, medus, uogienės.
7. Pienas ir jo produktai, šviežias pienas, raugintas pienas neriebi varškė, kefyras, sūris.
8. Aliejus: kukurūzų, saulėgražų.
9. Baltymų omletai.
10. Sviestas - 30 gramų per diena.
11. Gėrimai: nestpri kava, arbata su pienu, vaisių, daržovių sultys, erškėtuogių nuoviras.

Nebūtina vartoti mityboje žemiau nurodyti šie maisto produktai:

1. Riebi mėsa, kiauliena, riebios dešros, dešrelės, konservai, rūkyta, kepta mėsa, riebi žuvis.
2. Kiaulienos, avienos ir kitos riebios sriubos.
3. Stipriao raugintos daržovės, marinatai, riebūs užkandžiai.
4. Kepti kruopų patiekalai.
5. Gyvuliniai riebalai.
6. Kiaušinių tryniai.
7. Alkoholiniai gėrimai: degtinė, alus, vynas.
9. Birgaliniai gėrimai: koka-kola, Pepsi-kola, Fresco ir visi kiti.
9. Stipri kava, arbata ir šokoladas.
10. Riebūs kepiniai, tortai, pyragėliai.

Čionai suminėti maisto produktai turi labai daug įtakos arteriosklerozės sukėlimui.

PRIEMONĖ ATSIEKTI ILGĄ AMŽIŲ

Amerikietė Ida Tait kiekvieną dieną pradeda rytmetinę gimnastiką.

Ji nusileidžia ir pasikelia 40 kartų, ištampo rankas ir kojas, o paskiau eina į baseiną paplūduriuoti.

Nebūtų nieko nuostabaus, jei ne ta aplinkybė, kad ponia Tait jau užbaigė 97 amžiaus metus ir tikisi sulaukti 110 metų.

KUO YRA SVARBŪS VITAMINAI?

Vitaminai yra medžiagos, įeinančios į gyvo organizmo sudėti.

Jos dalyvauja organizmo vystymosi, augimo procese, sudėtingoje medžiagų apykaitoje, o sergant -- suteikia atsparumo.

Organizmo gyvenimas be vitamino yra neįmanomas.

Jų stoka gali sukelti organizme sunkius pakrikimus.

Vitaminai į organizmą patenka su maistu, kaip jo sudėdamoji dalis.

Jei žmogus vitaminų negautų, tai susirgtų sunkiomis ligomis.

Pvz., negaunant pakankamai vitamino C, mes pradėtumėm jausti silpnumą, išblyškstumėm, pasireikštų anemija ir pakriktų širdis.

Negaunant vitamino B, mūsų sąnariai pradėtų 'nutripti', kojos patintų, o širdis išsplėstų.

Be vtamino A apsilptų regėjimas, oda pasidarytų sausa, o vaikai paliautų (nustotų) augti.

Čia suminėjome tik trejetą vitaminu, bet jų yra kur kas daugiau ir kiekvienas jų atlieka svarbias pareigas.

Norint gauti pakankamą jų kiekį, pasirūpinkime, kad mūsų masitas būtų įvairus ir kad jame rastųsi mėsos, pieniškų produktų, daržovių, vaisių, duonos ir pan. L.

K. Oksui į sanitarinio distrikto patikėtinius išrinkti talkininkai Cicero rinkiminėje būstinėje. Iš karės: J. Vasaitis, O. Zailskienė, D. Gribauskas. K. Oksas, J. Gribauskas, J. Kimbarkas, A. Milūnas, A. Regis.

PERDAUG CUKRAUS GALI PAKENKTI ŠIRDŽIAI

Statstikos parodo, jog sykiu su gausesniu cukraus suvartojimu padidėja ir širdies ligos.

Daugeliu atvėjų, sumažinus valgomų riebalų kiekį, tuo pat sykiu padidėja suvartojimas įvairios rūšies taip vadinamų angliavandeni (carbohydrates), kurie prisideda prie kraujagyslų sukalkėjmo, o paskau ir širdies pakrikimų.

"American Journal of Clinical Nutrition" pranešė, jog tyrinėtojai Iowa universitete surado štai ką: pastaruoju laiku pradėta mažiau sunaudoti komplikuotų carbodydrates, kaip tai miltų, grūdų 'cereals', bulvių, daržovių, vaisių, o daugiua paprastųjų carbohydrates -- rafinuoto cukraus, syrupo, saldainių, įvairios rūšies pyragaičių.

Viso to pasėka yra padidėjimas kraujo apytakos problemų.

Žnoma, tai dar nereiškia, kad savo širdies apsaugojimui turime atsikratyti nuo cukraus ar kitokių saldumynų.

Šiuo atvėju čia tik reikalinga prisilaikyti saikingo maitinimosi.

Žmonės šuo metu Amerikoje suvartoja per daug cukraus, o tas gali neišeiti jiems į sveikatą. P.

TYRINĖJA GYDOMĄSIAS MEDAUS YPATYBES

Pastaruoju laiku vis daugiau ir daugiau dėmesio atkreipiama į užslėptąsias medaus ypatybes, kurias būtų galima plačiau pritaikinti maistui ir gydymui.

Yra patirta, jog medus turi savyje svarbių vitaminų (B complex, C, E, K ir kitų) o taip pat mineralų (calcium, magnerių, geležies ir kits rūšies).

Jau iš senų laikų, ypatingai lietuvių tarpe, medus buvo vartojamas kaip vaistas nuo peršalino, slogos (šalčio) čiaudėjimo, šienligės (hay fever) ir kitų ligų, palietusių kvėpavimo organus.

Moderni medicina nuėjo dar toliau.

Jos atstovai dabar tvirtina, kad medus sumažina nervų įtempimą ir apvalo inkstus nuo kai kurių kenksmingų elementų.

Medaus gydomosios vertės tyriamos toliau ir gal būt ilgai netrukus, išgirsime iš tos srities specialistų naujų reveliacijų. M. M.

KĄ VIENI PATAISO KITI-PAGADINA

Britų gydytojų leidžiamas medicino žurnalas "Tre Lancet" pastebėjo, jog nepaisant į pažangą ligų gydymo srityje eilės pastarųjų metų bėgyje, mirtingumas nuo plaučių uždegimo, cukrinės ligos -- ir iš radus insuliną, ne kažin kiek sumažėjo, o pastaruoju laiku parodo palinkimo didėti.

Tą pati galima pasakyti ir apie širdies ligas.

Kokia tokio keisto reiškinio prežastys? -- klausia "Lancet".

Laikraščio atsakymas skamba gana keistokai.

Rimčiausia priežastis: pasiturintis, lengvas gyvenimas ma pavadinti "rich communitų grupių, kurias būtų galities".

Senesnio amžiaus žmonės, kurie atsižada bent kokio darbo, užsiėmimo ir pergausiai maitinasi, sumažina savo organizme atsparumą visokiems nesugalavimams, - tvirtina minėtas britų medicinos žurnalas.

Kitaip sakant, mes patys save išlepinam. N.

GERO MAITINIMO KLAUSIMU

Maitinantis nereguliariai, ilgainiui gali pakrikti ne tik virškinimo sistema, bet ir viso organizmo veikla.

Geriausia valgyti tris kartus per dieną, nes tuomet maistas geriau suvirškinamas ir geriau pasisavinamas. mūsų organizmo.

Virškinimo aparatas būna vienodai apkrautas ir skrandžio sultys tinkamai suvirškina maistą.

Blogai yra valgyti du kartus per dieną.

Laikantis tokios maitinimosi tvarkos, skrandis perpildomas, jo sienelės perdaug išsitempia, maistas lėčiau virškinamas ir ilgiau užsilaiko skrandyje.

Labai svarbu valgyti tuo pat laiku.

Tada tomis valandomis aktyviau išsiskiria daug fermentų turinčios skrandžio sultys ir maistas greičiau suvirškinamas.

Jei valgymo valandų nepaisoma ilgesnį laiką, tai neišvengiama įigastritis" (skrandžio sienelių uždegimo) ir žaizdų skrandyje.

Nemažą reikšmę virškinimui turi apetitas.

Alkio jautimas --tai signalas, kad kraujuje sumažėjo maisto medžiagų ir kad virškinimo sistema yra pasriuošusi priimti maistą.

Kartais netenkame apetito dėl įvairių priežasčių: susijjaudinimo, nervinio, psichinio įtempimo, rūkymo ir pan. reiškinių.

Todėl, valgant reikia būti kiek galima linksmesnėje nuotaikoje ir neužvesti ypatingų ginčų.

Kenksminga valgyti nakčiai, nes ir virškinimo organai reikalingi poilso, o tą jie alieka 6 -- 8 valandų laikotarpyje.

Kai vėlai pavakarieniaujame, tai sekrecinis aparatas negali pailsėti, dėlto pavargsta ir išsenka virškinimo liaukos-sukrinka normalus skrandžio šulčių išsiskirstymas.

Sveiko, normaliai besimaitinančio žmogaus skrandžio sekrecija naktį beveik visiškai sustoja.

Šeimininkėms

"HALIBUT" SU TOTORIŠKU UŽPYLIMU

Reikia paimti:
2 svarus žuvies "Halibut"
ir iškepti žuvį supiaustytą gabalais.

Atskirai pagaminti šį užpylimą, kuriam reikalinga turėti šių produktų:
1 puoduką majonezės,
1 puoduką kapotų "capers",
1 šaukštą smulkiai piaustytų "sweet pickles", (saldžių agurkėlių),
1 šaukštą smulkiai piaustytų svogūnų,
1 šaukštą smulkiai piaustytų "olives".

Sumaišius visus tuos produktus ir užpilti tuo sosu iškeptą "halibut" žuvį.

JAUTIENA VENGRIŠKAI

Reikia paimti:
2 svarus jautienos,
3 šaukštus sviesto,
2 sukapotus svogūnus,
½ svaro džiovintų slyvų,
4 gvazdikėlius (cloves),
1 mažą gabalėlį cinamono.
Bee to, paimti:
1 puoduką karšto vandens,
1 puoduką atskiesto su vandeniu acto,
truputį druskos ir pipirų dėl skonio.

Reikia apkepti jautieną karštame svieste.

Pridėti apkepintus kapotus svogūnus,
išmirkytas karštame vandenyje slyvas,
gvazdikėlių,
cinamoną,
druską ir
pipirus.

Gale-karštą vandenį ir arbatą.

Indą pridengti viršeliu ir šutinti mėsą ant lengvos ugnies iki suminkštės.

GULIAŠAS SU DARŽOVĖMIS

Reikia paimti:
- svarą veršienos mėsos,
1 puoduką supiaustytų svogūnų,
3 šaukštus miltų,
1 puoduką supiaustyti salierų.

Be to, pridėti:
2 puodukus piaustytų bulvių,
riebalų,

Ištirpyti riebalus keptuvėje, liais supiaustyti.

Ištirpyti riebalus keptuėje, sudėti veršieną ir apkepinti, paskiau - sudėti mėsą į keserolę (tam tikrą indą).

Keptuvėn supilti:
4 šaukštus riebalų ir pakepti svogūnus.

Tuomet užberti ant tų svogūnų 3 šaukštus miltų ir gerai išmaišyti, trupučiuką pakepinti.

Kaserolėn užpliti:
ant mėsos 1½ puoduko verdančio vandens, pridengti viršeliu ir įstatyti karšton krosnin.

Po dviejų kepimo valandų, sudėti prie mėsos visas anksčiau išvardintas daržoves ir dar vieną valandą pakepti krosnin.

SLYVŲ-APELSINŲ TORTŲ

Reikia paimti:
2 puodukus miltų,
2 arbatinius šaukštelius kepimo miltelių,
¾ šaukštelio druskos,
½ arbatinio šaukštelio sodos,
¾ kapotų riešutų,
½ puoduko kapotų slyvų,
1/4 puoduko "grated orange peel".

Be to, Špaimti:
1 kiaušinį,
½ puoduko pieno,
½ puoduko apelsinų sunkos,
3 valgomus šaukštus lydyto sviesto.

Darbas: Supilti į bliūdą: miltus, cukraus, kepimo miltelius, druską, sodą ir gerai viską išmaišyti.

Po to pridėti:
riešutus,
supiaustytas ir pašutintas slyvas ir
"orange peel".

Atskirai paimti:
išmuštą kiaušinį,
pieną ir apelsinų sunką ir
gerai išmaišyti.

Tada visą tą mišinį supilti į anksčiau paruoštus miltus, prie to pridėjus dar tirpintą sviestą.

Dar kartą išsukti masę, kad viskas išsimaišytų kaip reikiant.

Po to paruošti kepimui formą.

Tada supilti taip paruoštą masę ir pakepti apie vieną valandą laiko.

Iškepus, pravėsinti ir gerai papuošti.

TARKUOTŲ BULVIŲ KOŠĖ

Paimti:
15 bulių,
1 litrą vandens,
truputį druskos,
1 šauktą riebalų,
1 svogūną.

Daroma taip: Verdanti pasudytąn vandenin sudėti žalias, tarkuotas bulves ir maišant, pavirti, kol sutvirtės.

Pridėti taukų su spirgintais svogūnais, druską, ir dėti į krosnį ar orkaitę (duchovką), idant iškeptų (išsitušintų).

Mes Atsakome

Praktiški Patarimai

Senatvę gali priartinti mūsų vartojamas maistas

Idomiu duomenu iš šios srities patiekė dr. Clive McKay, medicinos profesorius Cornell univrsitete.

Pasak gydytoją, už daugelį nesugalavimų ir blogą savijautą, kuriuos mes priskiriam senesniam amžiuje, tikrenybėje kalta būna mityba, pats maistas, kurį mes vartojame kiekvieną dieną. Arba to maisto perdaug suvartojame, arba jis nėra išbalansuotoas.

Mažiau dirbantieji ir judantieji žmonės, peržengę 60 m. amžiaus ribą, reikalingi mažesnio kiekio kalorjų, bet tuo pat syku jie privalo gauti pakankamai esminių maisto dalių, kaip ir jaunieji.

Dažnausiai trūksta calciumo, nes senesnieji vengia tokių maisto produktų, kuriuose užtinkamas didesnis kiekis to mineralo, būtet: pieno, sūrio, califlower, vaisių, įvairių daržovių, riešutų, kiaušinių, žirnių ir t. t.

Paskiau seka proteinai, kurių patiekia mums kepenys (liver), veršiena, liesi mėsa, vištiena, jautiena, žuvis, duona kiaušiniai, pienas, įvairios rūšies sūris.

Iš panašių produktų gauname ir geležies, kuri taipgi būtina mūsų organizmui.

Pasak dr. Clive McKay, žmonės trokšta pasilikti sveiki ir kuo ilgiausiausiai išgyventi.

Tačiau tam viskam dažnai užkerta kelią netinkamas maitinimasis. P.

Mes PADIDINOME mūsų tarnautojų skaičių dėl GREITESNIO siuntinių aptarnavimo.

SKUBIAI atsiųskite savo SIUNTINIUS

IR MES VISKĄ ATLIKSIME.

Siuntiniai - Dovanos į Lietuvą ir USSR

SENA PATIKIMA FIRMA

Toliau aptarnauja nuolatos didėjantį klijentų skaičių, tradiciniai, su virš 40 metų patyrimu.

Jei esate vienas iš tūkstančių mūsų patenkintų klijentų, mes dėkojame Jums už pasitikėjimą.

Jei ne, tai prašome pasinaudoti mūsų patarnavimu ir Jūs būsite dėkingas mums.

SIUNTINIAI, PASIEKĘ MUS PAŠTU, IŠSIUNČIAMI TĄ PAČIĄ DIENĄ.

Dėl paskutinio katalogo ir vėliausių patvarkymų kreipkitės į:

GLOBE PARCEL SERVICE, INC.

723 Walnut St., Philadelphia, Pa. 19106; Tel. 215 - 925-3455

CENTRINĖS ĮSTAIGOS NEW YORKE:
240 FIFTH AVENUE, NEW YORK, N.Y. 10001
Tel.: (212) 725-2449

Ar į bet kurį mūsų skyrių ir atstovus:

PHILADELPHIA, Pa. 19123,	1013 N. Marshall St.	WA 5-8878
BALTIMORE, Md. 21224,	3206 Eastern Ave.	DI 2-2374
SO. BOSTON, Mass. 02127,	390 West Broadway	AN 8-8764
CHICAGO, Ill. 60622,	2242 W. Chicago Ave.	BE 5-7788
CLEVELAND, Ohio 44119	877 E. 185th St.	486-1836
DETROIT, Mich. 48210,	6460 Michigan Ave.	TA 5-7560
ELIZABETH, N.Y. 07201,	956a Elizabeth Ave.	354-7608
HAMTRAMCK, Mich. 48212,	11415 Jos. Campau Ave.	365-6350
KANSAS CITY, Kan. 66102,	18 So. Bethany	AT 1-1757
LOS ANGELES, Cal. 90026,	2841 Sunset Blvd.	382-1568
MIAMI, Fla. 33138,	6405 Biscayne Blvd.	FR 9-8712
MINNEAPOLIS, Minn. 55413,	2422 Central Ave. NE	788-2545
NEW BRITAIN, Conn. 06052,	97 Shuttle Meadow Ave.	224-0829
OMAHA, Nebr. 68107,	5524 So. 32nd St.	731-8577
PARMA, Ohio 44134,	5432 State Road	749-3033
PITTSBURGH, Pa. 15222,	346 Third Ave.	GR 1-3712
ROCHESTER, N.Y. 14621,	683 Hudson Ave.	BA 5-5923
NEW YORK, N.Y. 10003,	101 First Ave.	OR 4-3930
SAN FRANCISCO, Cal. 94122,	1236 - 9th Ave.	LO 4-7981
SEATTLE, Wash. 98125	11551 6th Place, N.E.	EM 3-5556
SOUTH RIVER, N.J. 08882,	168 Whitehead Ave.	257-2113
WORCHESTER, Mass. 01604,	82 Harrison St.	798-3347
TRENTON, N.J. 08611,	730 Liberty St.	LY 9-9163
VINELAND, N.J. 08360,	Parish Hall West Landis Ave.	609-696-9796

SOCIALINIS DRAUDIMAS - MEDICARE

Redeguoja LIET. ADV. TEIS. PRANAS ŠULAS

4436 So. Washtenaw Ave., Chicago, Ill. 60632 Tel. CL 4-7965

PRANEŠIMAS

Socialinio klubo valdyba gavo iš oficialios V. VVokietijos įstaigos pranešimą, kad pagal "Reparation Schuldengesetz" vokiečių kilmės asmenys ar jų teisėti įpėdiniai gali reikalauti kompensaciju už turtą ir kitka palikta krašuose už geležinės uždangos

Tokie asmenys privalo nedelsiant, iki š. m. gruodžio mėn. 31 dieos paduoti prašymus su įrodymais.

Tai yra pahkutinis terminas ir jis nebeus pratęstas.

Dėl platesnių iformacijų kreiptis į Soc. klubo valdyba, 3548 So. Emerald ave., Chicago, Ill. 60609. asmeniškai ar laiškais. Telefou inf. neduodamos.

Kreiptis asmeniškai po 6 v. vak.

Ta pačia proga norime priminti Soc. klubo nariams, kurie dar nesumokėjote savo $1 duoklės, pasistenkite tai atlikti, nes raštinės išlaidos padidėjo Valdyba.

Mes Atsakome

KL. Gal žinote, kaip Indija kovoja su infliacija? F.

ATS. Pranešimu iš New Delhi, min. pirm. Indira Gandhi uždėjo naujus mokesčius, kad sumažintų krašte infliaciją, kuri pakilusi daugiau 30 proc. per metus.

Ten maisto produktai vaidina svarbiausią rolę, ypač tai parodę pavasarį įvykęs kruvini neramumai Bihar ir Gujarat valstijose pr. f.

KL. Kodėl britai nacionalizuoja laivų statybos įmones? I

ATS. Pagal britų valdžios planą nutarta nacionalizuoti trylika krašto didžiųjų laivų statybos kompanijų įmones ir 13 svarbiausias laivų taisymo kompanijas. Tuo reikalu Industrijos sekr. Tony Benn Atstovų Rūmams pranešė, kad to žygio griebiamasi dėl to, kad laivų statybos industrija reikalingų masyvinio investavimo ir tokių fondų negali sudaryti privatūs šaltiniai. Jis pasakė, kad kompanijų savininkai bus kompensuoti. pr. f.

NEMOKAMAI TIKRINS VAIKŲ SVEIKATĄ

Chicagos sveikatingumo taryba parūpins nemokamą sveikatos patikrinimą vaikams, stojantiems į pirmą ir devintą skyrių. Tėvai, kurie nenorės pasinaudoti, savo šeimos gydytoju, gali vaikus vesti į miesto gail. sese-

Neturėjo tokio rūpesčio ..

Operos teatre repeticijos metu režisierius, nepatenkintas artisto dainavimu, padarė jam pastabą:

--Reikia dainuoti jausmingiau. Nejaugi niekada neįsimylėdavot?

- Kodėl ne? Aš įsimylėdavau, bet tuomet man ne dainavimas rūpėdavo.

Praktiški Patarimai

VERTA ŽINOTI, KAD..

Rugp. 4 d. sek. laidoje "Chicago Tribune" pranešė, kad senatorius H. Hamphy šiomis dienomis pasiūlė amerikiečiams valgyti kasdien po vieną hamburgerį mažiau, kad sušelptume pasauly badaujančius žmones.

Į ta pasiūlymą tuojau atsiliepė JAV žemės ūkio sekretorius Mr. Butz. Jis pasakė, kad reikąi sumažinti šiame krašte esančių šunų ir kačių skaičių pusiau Šiuo metu JAV-bėse yra 32 mil. šunų ir 32 mil. kačių.

Tai padarę, tada užtektų maisto badaujantiems pasauly žmonėms šelpti. pr. fab.

PORTUGALIJOS KOLONIJOM NEPRIKLAUSOMYBĖ

Portugalijos prezidentas Antonio de Spinola televizijos studijoje paskelbė tautai, kad Portugalija yra pasiryžusi Afrikos kolonijoms suteikti nepriklausomybę, kurios jau dabar yra pribrendusios, būtent Gvinėjai, Angolai ir Mozambikai.

Tikrenybėje Portugalija valdydama tas kolonijas turėjo daug vargo bekariaudama ir nuostolių. Tuo būdu Portugalija nusikratė naštos.

Suteikiamos nepriklausomybės Afrikos negrams ir visame pasaulyje puslaukinėms ir net laukinėms tautoms. O sovietai laiko okupavę už save kultūringesnius kraštus, k. a. Lietuvą, Latviją, Estiją ir kt., ir vis dar tiesia nagus užsmaugti daugiau tautų.

Marčiai dantis gelia, o anyta dejuoja.

B. Graikijos karalius pas Anglijos premjerą

Karinės juntos pašalintas Graikijos karalius Konsantinas, gyvenąs Surrey grafystėje, turėjo su premjeru Wilsonu 15 min. pasikalbėjimą.

Karalius Konstantinas nėra Graikijos sosto atsižadėjęs.

Kanadoje Quebec provincijoje - prancūziškai

Kanadoje Quebec provincijoje nuo rugsėjo 1 d. bus įvesta oficiali prancūzų kalba, kuri bus tos provincijos valstybinė kalba

Kitose provincijose bus dvi valstybinės kalbos -- anglų ir prancūzų.

Federalinė vyriausybė naudos abi anglų ir prancūzų kalbas.

Jo nuolatinis domėjimasis Graikijos reikalais ir paskutinis vizitas pas Wilsoną sukėlė komentarus ir spekuliacija apie galimybes jam sugrįžti į Graikija.

Karaliaus sekretorius užminė, kad artimiausiu laiku turi įvykti spaudos konferencija, kurioje karalius Konstantinas kalbės apie savo ateities pla-

Anglijos karalienės giminaitė - žmogžudė

Britanijos karališkan teisman patraukė karalienės Elzbietos II giminaitė Elizabeth Wise, 37 m., už nužudymą 10 mėn. duk relės.

Kūdikis Emma Charlotte Abel Wise užgimė aklai ir kurčia. Apkaltintos advokatas teisina, kad motia turėdama nepagydomą ir visam gyvenimui nelaimingą vaiką, "palūžo".

Tyrinėjimas lavonėlio parodė, kad buvo užnuodytas kūdikio kraujas.

Apkaltinta žmogžudė yra dukrė dr. Sir Henry Avei-Smith, buvusio Queensland gubernatorio Australijoje.

Liepos 10 d. Hartford'o meras Z. Athanson priėmė lietuvių atstovus: H. Belazarienę, J. Minuką, J. Belazarą ir pasirašė proklamaciją skelbiančią Pavergtų Tautų savaitę nuo liepos 14 iki 20.

Praktiški Patarimai

Valgykime tik 1-2 dienom aksčiau iškeptą duoną, o ne šviežiai iškeptą, tuo būdu išvengsime vidurių negalavimų, -- pataria med. gydytojai.

Laiškas Redakcijai

Gerbiamas Redaktoriau,

Aš esu Sandaros skaitytojas jau daugiau kaip 20 metų. Bet turiu jums pasakyti, kad iš manęs nigeriai atėmė namą. Dabar aš neturiu nei namo, nei pinigų. Aš neseniai perskaičiau advokato Charels P. Kal rašinį Sandaroje, pavadintą "Mūsų rūpesčiai" ir mano akys nušvito. Kodėl niekas tokių rašinių neraše pirmiau? Už tai aš jums spaudos reikalams siunčiu penkinę. Aš minėtą rašinį iš Sandaros išsikirpau ir parodžiau kelims mano draugams ir jie visi užgyrė, kad Sandara nuo žvilgniu geriausias lietuviškas laikraštis, rašantis teisingas mintis.

Dėkui jums už tokią didelę paslaugą lietuviams.

Senas Sandaros skaitytojas.

Petras Jakubalskas.

gyvenantis MarquetteP. Parke

Dievo Karalystės Žinios

Tema
UŽGIMIMAS JĖZAUS
arba KALĖDOS

Tęsinys 3

Jis pasakė Jevai, judu galit valgyti ir uždraustą valsių, judu niekuomet nemirsit, bet viską žinosit taip, kaip Dievas kad žino ir būsit jam lygūs, Skaitykit (I-Mozės, 3:4:-6) ir Jeva neišlaikė to gundymo, pasidavus šėtonui ir peržengė Dievo įsakymą. Vo Adomas laisvai nusidėjęs prieš Dievą, ir buvo pasmerkti ant Mirties.

Bet Dievas parodė savo begalinę Meilę dėl mirštančio žmogaus, nes Dievas jau buvo padaręs Planą iš anksto tūkstančius metų prieš Žmogaus sutvėrimą. Dievas parūpino žmogui Išgelbėtoją nuo Adomiškos nuodėmės ir Mirties. Ir tai Karališkai porai Rojaus linksmybė pavirto į baisę tragediją, į ašaras.

Ir kada mes skaitom vėl, (I-Mozės, 3-15) ten parodo, kad bus 2-sėklos ir jos turės didelę kovą tarp savęs. Tarp Jėzaus Kristaus, ir sėtono, ir Kristus sutrins jam galvą ir sunaikins jį visiškai savo laiku. Žaltys perstato Nuodėmę, vo nuodėmė gimdo Mirtį.

Ir kada mes skaitome vėl Jėzaus iškalbėtus žodžius apie Dievo meilę, (Šv. Jono. Ev. 3:16), Jėzus sako: Dievas taip numylėjo visą žmonijų, kad siuntė savo mylimąjį Sunų iš Dangaus čia ant žemės, kad numirtų. ir visi tikintieji ing jį kad neprazūtų, bet amžiną gyvenimą apturėtų.

Abraomui buvo duotas pažadėjimas, kad per jo sūnų lžaoką bus palaimintos visos tautos ir gimincs ant žemės. Dievas buvo išsrinkęs tik Žydų tautą už savo žmones. Žydai tikėjos, kad per juos bus Palaimintos visos Tautos ant žemės. Mes skaitom vėl Jėzaus iškalbėtus žodžius, (Šv. Jono, Ev. 1:11-12) Jėzus sako: Aš atėjau prie savųjų, prie savo tautos, bet savieji manęs nepriėmė, reiškia nepripažino Jėzaus už Mesiją, už Išganytoją, atmetė jį, paniekino jį, ir žiauriausiu būdu nužudė jį, pakabino ant Kryžiaus. Bet kurie priėmė jį už Mesiją, tiems davė galią pastoti Dievo Vaikais.

Bus daugiau)

Kas įdomaujates apie Tiesą, mes prisiusim veltui knygelių.

Kreipkitės šiuo adresu:

Lithuanian Bible Students
212 E. 3rd Street,
Spring Valley, Ill. 61362

METEORŲ LIETUS

Metinis Perseido meteorų "lietus" Chiicagoje bus matomas nuo rugp. 10 iki 14 d. Tirščiausiia jų bus rugp. 12 d., kada per valandą kris maždaug po 50 "žvaigždžių".

Ir tuo mėgsta pasigirti

"Chicago Todey" įdėjo vieno lenko laišką, kuriame tas begirdamas saviškius, pareiškia:

"Visi gyveną svetur lenkai šiais metais paminės sukaktis dviem savo valstybės viršininkų: Tado Kosciuškos ir Juozo Pilsudskio..."

Tai bent kuo bando pasididžiuotil.

Juk kaip vienas, taip ir antras buvo kilę ne iš Lenkijos, bet iš Lietuvos.

Real Estate

By Owner. moving out of state. St. Rita Area - 7 lge rms. 3 bdrms. Newly remodeled kitch. & bath. Full bsmtšč applns & dryer. $27,500 or best offer. 778-7121 after 6.

Household Help

WOMAN. Live-in, nice Roselle home own rm. Prepare breakfast & lunch & care for elderly lady 6 days.
Call Jerry at.
529-6973

Real Estate

MIDLOTHIAN Raised ranch $43,900 on lot w-trees. 3 bd- $43,900 on lot w-trees. 3 bdrms w-rm for 2 more, w-w crptd. 24x24. Rec. rm., Cen. air, gas ht., Exter. in alum. sided & soffit & fascia w-brk & cedar accent lge.. alum sided gar w-auto dr. opener, loc. on alley. This custom blt. home is only **1½ yrs. old. Loc. 1 blk. from** schl. & shppg. 2 blks from R.I. **Qualif. buyers only phone owner,** 385-4575.

Calumet City English style br. in good condt. with 2 bdrms. lg. kitchen & lg. liv. rm., full bsmt with den. or 3rd bdrm. A nice rea. gas heat. 1 car. gar., fenced yard. In 20's. Stefaniak Realtu. 930 Burnham.
TO 2-6000 or
862-9303

Calumet City - Good Inv. for 15% dn. Brk. 4400 sq. ft. bldg. vacant. Beauty shop with 2 apts above leased. Frame 2 flat rented. 1500 sq. ft. warehouse vacant, paved pkg. lot. Lo taxes. 8% owner held mortgage. Stefaniak Realty, 930 Burnham, TO 2-6000.

By Owner - 4 flat 2 story frame 2-4's, 1-5 & 1-6, 2 c. gar. monthly insome $345m-$8000, $3,000 down. Will carry contract. Immed. poss. Cloce to everything. Illness.
227-0388, Lee.

Bogan - St. Bede. 5½ rm. brk. raised ranch 3 bdrm., lg. cab. kit., bsmt., am. rm. w-ar. 2½ c. gar. Mid. 30's. Call owner at,
585-0324

Household Help

Housekeeper - For retirement home 7 to 3 pm. Mon. thru Fri. Exper. pref. concact Mrs. Ellis Mon. thru Thurs. 9 to 4.
779-6400

Help manted, Male

FOREMAN

to work and supervise exterior washing of resid. homes. Must be responsible, conscientions + ready to take charge of small but potentially fast growing organization.

Salary open.

Call Jim Smith,

321-0880

Motinos mušimas, lyg su sviestu tepimas.

Help wanted

MAINTENANCE SUPERVISOR
For shop
An equal opportunity employer, For further informa-
Ga 3-0358

BURBANK. -- by Owner. Excel. inc. prop. 3 flat brk. -- 1-4, 5, 2 rm. apts. 2 c. gar. Picturesque. landscaped 110x92' lot, nr. everything. $48,500.
AGA 3-0358

Housekeeper, Live In-Lite bsewk. & companionsh. for parti-ally disabled lady. Own rm. Nowest side -
St. Cornelius Parish
Re. 736-4577

Help Wanted

FOUNDRY GRAY IRON. Exp. Journeyman, Squeezer, Floor Molder. Gen. Foundry. For 1st & 2nd shift. Must be able to pass phys. exem. Top wages. Exc. fringe benf. Pension plan. Insur. package incl. major medical. Write or Apply in person KENT FOUNDRY CO., 514 Butterworth S.W.Grand Rapids, Mi. 49504

Business Opp.

FLORIAL & GIFT SHOP with adj. Colon. stylee home, for sale. Bus. est. 12 yrs. (also FTD). Home has frpl., liv. din., wit. util.-bath-2 bdrms. on 1st 1 bdrm., attic up. Priced to sell by owner. For infor. write: Joan's Flower Shop, Pt. 1, Box 7B1. Louisville, Ill. 62858 or call 618-665-3966.

Real Etate

BOGAN. By Owner. Well blt. Eng. style brk. home for grow. fam-or relat. liv., lge liv. & din. area. 3-4 bdrms., 1½ ba., fin. bsmt., rec. rm. w-wet bar., 2 c. gar. extras. $29,900.
PR 6-2780

By Owner, Vic. 82nd & Whipple. Close to everyt. Lge 7½ rm. light brk. in exc. cond. 3 bdrms, 2 full ba., 1-2 piece ba. New roof, pnld. & carptd. Back Porch. Wetbar. $38,500.00. Other interests. Call 778-0412

ADDISON-By owner. Easy living with newer all brk. 2 lfat., 1-3 bdrm., 1-2 bdrm. apts. Fully crptd. Built in, dishw. Lg. fnod. yrd. 2 c. gar. & much more. $64,900.
543-0365

Illinois, By Owner-Lovely waterront lot. Heavily wooded. Backing on to cul-de-sac drive. Private Lake Thunderbird. $15,000. Owner will finance. Call 964-5134 evenings or 323-2456 days.

Help Wanted.

Electronic Technicians. Exp in the rep. of high fid. equip. Opport. for advanc. into management. Up to 1,100 month. Pacific Stereo. Call Mr. Iglar at 629-7105. 9-5.
An Equal Opportunity Employer

Real Estate

Addison. By retired owner. 2 lat. Fance brk. vener. 19 yrs. old. 2 bdrm. ea. full bsmt. 2 c. gar. 1 apt. avail. immed. Good money maker. Close to everything. $20,000 dn. Call.
477-0872

TOOL AND DIE MAKERS. Electro-mechanical manufac. co. is seeking tool and die makers with heavy experience in building and repairing progressive dies. Premium rate + benefits, free lif insurance and major medical. Call:
283-4000. Ext. 13. CHUB

OAK FOREST-Multiple zoned. Cor. 157th-Cicero Ave. 3-139 choice ac. Adj. to train, booming area w-5 rm. hse. sac. 50 m. per ac. Owner.
687-3040 or 747-0770.

BY OWNER, 8½ Secluded -- wooded acres, pond., hill, springs. Bull Valley area. Can be divided.
McHenry cty.
778-0791 or (815)-0923

NORRIDGE-By owner. Open House, Sunday 1-5. 4729 N. Oriole 3 bdrm., brk. ranch 2 c. gar. Full bsmt. Nr. schls. shpg. trans. LO. taxes. Mid. 40's Call 457-1491.

VARIETY STORE-By owner -Must be sold due to health. Doctor orders. Best reas. Offer accept. Newly remod. com. pl with socket fixts. Call 762-9145 ketween 9 am. & 16 pm. No sundays. Choice location.

MOTEL -- 16 Unit, adj. din'r buse. 3 bdrm. home, swim pool, on 11 acres, intersec. 3 major hi-ways, grossing over $149,000. Priced for immed. sale by owner retiring.
Gd. buy.
RAINBOW MOTEL,
CASSVILLE, MO. 65625

WEST LAKE-3 [illegible] townhouse [illegible] bt. [illegible] b [illegible] cent air. crpt., drapes, extras, indoor pool., gar. Club house. $36,500. Owner,
620-0201

LEAD MAN. Exc. opp. for an individual who has supervisory exp. in chrome plating operations. - However, General Lead Man backgr. will qual. you for this posit .in our modern plant facility. Loc. in Addison. We offer a starting salary commens. with exp. in addition to excellent complete company benfits. For Prompt Consideration Call:
Mr. Honings: 543-8060.
Enduro Industrial, Inc.
136 Commercial Road
Addison, Ill.
An Equal Opprt. Employer

Jeigu žmogus nežino į kurį uostą plaukti, tai joks vėjas jam nebus palankus, -pasakė romėnų rašėtojas Seneca.

5¼% HIGH RATES 7½%
PER ANNUM PAID QUARTERLY AT PER ANNUM
PASSBOOK BRIGHTON certificates
ACCOUNTSN $,5000 or more
FEDERAL 4 year min.
SAVINGS AND
LOAN ASSOCIATION
6¾% 4071 ARCHER AVENUE 6½%
PER ANNUM CHICAGO, ILLINOIS 60632 PER ANNUM
$5000 or more TEL.: LA 3-8248 $1,000 or more
minumum (West of California Ave.) 1 year min.
30 months

WE PAY 15
$ MORE $ OPENINGS
AND WE CAN PROVE IT!
2d SHIFT 3:30 to MIDNIGHT
PRESS BRAKE or PUNCH PRESS
SET-UP MEN
Must be a self starter who is capable of reading blueprints and working with minimum supervision.
STARTING AFTER 9
Rate $4.22 HR. MONTHS $6.32½ HR.
FOR MORE INFORMATION CALL
H O F C O 647-0070
7401 NORTH OAK PARK AVE.
NILES, ILLINOIS
HOFMEISTER COMPANY
A Member of Skokie Valley Industrial Association
An Equal Opportunity Employer M/F

Kas Naujo Chicagoje

Ir mūsų lietuviškose apylinkėse

LIETUVIŲ GOLFO DIENA

Lithuanian Chamber of Commerce of Illinois ruošia Lietuvių Golfo dieną, kuri įvyks rugpiūčio - August 14 dieną, Palos Country Club, 131st So. West Hwy.

Golfo pradžia 9 val. ryto

Visą dieną bus užkandžiai, alus ir kt. Svečius priims ponia T. Kuzas. Vaišės visiems.

Vakare 6 val. pm. kokteilis. 7 val. pm. vakarienė - dinner, muzika. Visi laimės prizus.

Bus laimėjimai ir loterija. Visi kviečiami dalyvauti.

P. Vilkelis, prez.

★

STANLEY DANBRAUSKAS MIRĖ SULAUKĘS 87 M. AMŽIAUS

Netekome dar vieno gero tautiečio, pirmojo pasaulinio karo veterano Stanley Danbrausko

Jis priklausė Dariaus - Girėno Postui Nr. 271 ir buvo nuoširdus Sandaros rėmėjas.

Pasiliko nuliūdime žmona Veronika, dukra Carol Sitar ir jų šeima.

LANKĖSI ČIKAGOJ ZOSĖ VITAITIENĖ

Buvusi žymi dainininkė ir Birutės choro narė Zosė Vitaitienė dabar gyvenanti New Yorke buvo atvykusi į Chicagą pas savo seserį Eleonorą ir jos vyrą Edward Bernardus.

Viešnia taipgi aplankė savo senas drauges ir taip pat Sandarą.

NEGALĖJUSI ATVYKTI Į SANDAROS PIKNIKĄ,

PRISIUNTĖ AUKĄ

P-nia Josephine Marinas, 6519 S. Califrnia ave., negalėjusi atvažiuoti į Sandaros pikniką prisiuntė Sandarai $10.00 auką ir sykiu laiškelį, kuriame ji rašo:

"Buvo malonu gauti iš jūsų kvietimą į Sandaros gegužinę, bet aš jau nebepajėgiu lankytis į pramogas. Linkiu jums geriausių sekmių lietuviškame darbe".

KEISTUČID PAŠALPINIS KLUBAS IŠSISKIRSTĖ

Savo akchyvą pavedė Tėvynės Mylėtojų draugijai

Dar viena stambi Chicagos lietuvių organizacija paliovė veikusi.

Įkurtas 1911 metais Keistučio klubas yra turėjęs 1,800 narių. Laikui bėgant tas skaičius sumažėjo ir šiais metais buvo likę 185 nariai.

Likviduojant klubą buvo pasidalinta jo turtu ir kiekvienam teko po $190.00.

Šio klubo archyvas tapo pavestas Tėvynės Mylėtojų draugijos globai.

APVALYKITE SAVO KROSNĮ-BOILERĮ NELAUKITE ŽIEMOS

Mes apvalome krosnį-boilerį ir pakeičiame jį apšildomą gazų. Atlikite tą darbą. Nelaukite žiemos. Pašaukite mus:

KEDZIE HEATING
5209½ So. Kedzie, 436-7854

TRUMPOS ŽINIOS

Stasys ir Pranė Patlabai, gyv. Marquette Parke, išvyko atostogų į St. Petersburg, Fla., pas p-nus Karaičius

Algirdas Budreckas su žmona Irena grįžo iš atostogų, kurias praleido Indianoje.

Suteikė Auką „Sandaros" Fondui

$25.00 Bruno Klemka, Oak Lawn, Ill.
10.00 Zose Vitaitienė, Brooklyn, N. Y.
10.00 Antanas Švitra, Chgo, Ill.
10.00 Josephine Marinas, Chgo, Ill.
10.00 Anthony Shillim, Chgo, Ill.

Po $5.00:
J Sucilla, Chgo, Ill.
Elena Tamošaitis, Chgo, Ill.
Mikalina Kondrotas, Chgo,
Ksavera Zizas, Chgo, Ill

$4.00:
Sophia Vaičkauskas, Chgo, Ill.
$3.00 Bruno Matelis, Chgo, Ill.

Nesirg svetima liga.

Eglyns uogienojų išklotas

Iš Cicero Padangės

Ciceriškiai p. Arštikiai jau nebepirmi metai atostogauja St. Petersburge, Floridoje, prie šilto jūros vandens.

Visuomet apsistoja pas malonius, nuoširdžius lietuvius p. Bacevičius, Miramar motelyje. Ten tuo metu atostogavo net 6 lietuvių šeimos, o taip gi dažnai atslanko ten vietos lietuviai.

Motelis randasi ant jūros kranto, gražaus balto smėlio paplūdimiu, netoli visų patogumų

Arštikiai grįžo patenkinti, pasikaitinę saulėje ir išsimaudę šiltoje jūroje.

Jie pasirenka Floridą, nes tik ten esą užtikrinti, kad atostogos nebus sugadintos šalto oro, šalto vandens bei aštriasnapių uodų. A. P.

PRANEŠIMAS

Iš priežasties atostogų, ateinančią savaitę Sandara neišeis.

Reikia pailsėti ir spaudos darbininkams.

Pelėls duonoe neatminkyk kad mane berneliui jau pažadėjo.

Niekas nemyli žmogaus, kurio jis bijo, pasakė graikų filosofas Aristotelis.

Rūpestis budina žmogų

PIKNIKO VIEŠNIOS IR SVEČIAI PRIE SALDAINIŲ STALO BANDO SAVO LAIMĘ

Sėdi prie stalo -- Marytė Gavenytė ir p. Pranė Patlaba Iš kairės į dešinę stovi: Antanas Shillim, p-nia Alice Nykryn, Antanas Šeperys.

OZONAS

"Naujienų" liepos 30 d. laidoje įdėtas straipsis "Būdavo 'smogas' dabar ozonas", kur atspausdinta, kad ozonas ore susidaro kai saulės spinduliai susijungia su automobilio išmetamomis dujomis ir industrijos teršalais. Taip aiškina Illlinois Aplinkos Apsaugos Įstaigos Kontrolės komisijerius H. W Poston.

Tai yra grynai klaidingas aiškinimas. Fizikos moksle apie ozoną yra rašoma visai kitaip.

Virš viršutinių atmosferos sluoksnio, troposfera vadinamo, yra stratosfera, kurioje saulės ultrovioletinius spinlulius absorbuoja deguonis ir aukštesniuose sluoksniuose azotas maždaug 30 kilometrų aukštumoje. Absorbacijos vyksme atsiranda daug šilumos. Absorbacijoje išskaidomos deguonio molekulos (du deguonio atomai) į atskirus deguonio atomus ir sudaromi ozonai (trys deguonio atomai). Tas sluoksnis yra vadinamas ozono sluoksniu.

Taigi ozono sudėtis yra trys deguonio atomai, o ne jungimys saulės spinulių su taršalais. Vl. Valinevičius

Sandaros pikniko dalyviai labai susidomėję seka dovanų išdalinimą Foto Nagio

SANDAROS PIKNIKAS BUVO GRAŽI VASARINĖ ŠVENTĖ

Sandaros surengta vasarinė šventė buvo labai maloni

Aušo gražus vasaros rytas. Prieš pat saulutei užtekant tru putį užlijo. Saulutė išsipraususi pasirodė kildama į aukštybes ir ragino keltis tuos buvo pažadėję vykti į Sandaros pikniką-gegužinę. Daugelis pa klausė saulutės raginimo ir pranašo pripildydami kelius puikiausių automobilių, kurie buvo pilni malonių svečių ir riedėjo į Sandaros didįjį pikniką. Apie 10 v. Bučio sodas pradėjo pilnėti, bet iš lėto, ne drasiai. Apie 1 v. p. p. Ramonio specialus autobusas atvyko ir iš jo pasipylė daugybės puikių svečių. Apie 2 v. svečiai pradėjo rinktis lig iš gausybės rago. Jurgio Joniko organizuotas automobilių priėmimas turėjo daug darbo, bet visus skubiai aptarnavo Vyriausia virėja K. Repšienė ir K. Stukienė su talkininkėmis laukė visų su geriausiu maisstų ir visus vaišino. J. Sesnauskienė, su tarnyba, visus vaišino su Baltic Bakery padovanotais skaniausiais pyragaičiais.

K Repšys ir A. Stankus atgaivos baro organizatoriai su savo pagelbininkais geriausiai aptarnavo norinčius atsigaivinti. P. Patlabiėne ir M. Gavenkytė kvietė svečius prie skaniausių saldainių išmėginti laimę spėjant, ir "sužinoti -- myli arne?". E. Petraitienė, dovanų globėja, kurios bus pa skirstytos laimėjimo būdu, ruošė dovanas laimėtojams. J. Joniko orkestrui grojant lituviškas šokių melodijas, jaunimas ir senimas šoko lietuviškus šokius net būda pradėjo suptis ir verkti, bet šokėjai mažai dėmesio kreipė. Dovanų paskirstymą laimėjimo būdu pravedė J. Skeivys. Sandaros puikų šešių bangų radijo aparatą laimėjo E. Venclovienė. Buvo išdalita arti 100 geriausių dovanų. Laimėtojai turėjo daug džiaugsmo.

Gerieji dovanų Sandaros auktojai suvežė daug gerų daiktų, kurie paskirstyti pikniko dalyviams.

Į Sandaros didyjį pikniką atilankė daug garbingų svečių: Val. Šimkus, Al. Brazis, B. Sebastijonas, su žmoa, T. Kuzas, K . Oksas, V. Rask-Rasčiauskas, Jn. Evens, dr. Guesen, kun. A. Trakis, J. Bacevičius, Adolf. Šimkus, L Vasiliavas ir kiti.

Visi pikniko ruošėjai, jų pagelbininkai, svečiai užsitarnauja didelės padėkos, nes jie prisidėjo prie pikniko pasisekimo. Visų pagalba darbais - atvykmiu padarė Sandaros šveventę didele ir sėkminga.

Stasys Patlaba

JIE ATVEŽĖ DOVANŲ SANDAROS PIKNIKUI

Į Sandaros pikniką liepos 28 d. Bučo daržan atvežė ir įteikė dovanų sekantieji:

Baltic Bakery, Mary Leppa, Mrs. Jurgelienė, Josephine Gulbin, Balys Radijo ir T. V., Marytė Gavenia, Paulius Hardware, A. J. Meats, Valeria Matelis, Chicago Savings, Crone Savings, Adelė Zunas, Teodora Kuzas, Matual Savings, Ona ir Balys Muliolis, Dr. A. Gussen, Stasys ir Pranė Patlabai, Antanas ir Aldona Gužauskai, Emme Petraitis, Antanas Stankus.

Ačiū jiems už įteiktas dovanas. Komisija

PASSBOOK SAVINGS...
the best way to save regularly!
5¼% a year
SAVINGS ACCOUNT
OUR SAVINGS CERTIFICATES
EARN UP TO 7½%
see us for HOME financing.
AT OUR LOW RATES
WITH REPAYMENT TO FIT YOUR INCOME..
INSURED
Mutual Federal Savings and Loan
2212 WEST CERMAK ROAD CHICAGO, ILLINOIS 60608
PETER KAZANAUSKAS, President Tel.: 847-7747
HOURS: Mon.Tue.Fri.9-4 Thur.9-8 Sat. 9-1
69 YEARS SERVING CHICAGOLAND

CONTINENTAL RESTAURANT
IR
DELIKATESSEN MAISTO PRODUKTAI
Paruošiam ir pristatom maistą pramogoms, vestuvėms, banketams ir pan.
JONAS IR GENOVAITĖ MALIORIAI Savininkai
3139 South Halsted Street

Laidotuvių Direktoriai
MAŽEIKA & EVANS
6845 SO. WESTERN AVE.
TRYS MODERNIŠKOS AIR-CONDITIONED KOPLYČIOS
MAŠINOMS VIETA
REpublic 7-8600 REpublic 7-8601

MOVING MOVING
PERKRAUSTYMAS IŠ ARTI IR TOLI
Ilgų metų patyrimas - Pigus sąžiningas patarnavimas. Nauji dideli sunkvežimiai — Patobulinti perkraustymui įrankiai. Kaip patys sunkvežimiai, taip ir jūsų perkraustomi baldai YRA APDRAUSTI — INŠIURINTI.
ALBINAS NAUJOKAIS
22 WEST 69th STREET, CHICAGO ILL. 60626
Telefonas: WAlbrook 5-9209

COSMOS PARCELS EXPRESS CORP.
MARQUETTE GIFT PARCELS SERVICE
3333 So. Halsted St., Chicago, Ill. 60608.—Tel. 254-3320
2501 W. 69th St., Chicago, Ill. 60629. — Tel. WA 5-2737
Įvairių prekių pasirinkimas, automobiliai, motociklai, šaldytuvai, maistas, doleriniai Certifikatai.
V. VALANTINAS

Elektros įvedimai, pataisymai
Turiu Chicagos miesto leidimą. Dirbu ir užmiesčiuose. Dirbu greit, garantuotai ir sąžiningai.
Klaudijus Pumputis
4358 So. Washtenaw Ave
Tel. 927-3559

HEATING CONTRACTOR
Įrengiu mieste ir užmiestyje naujus ir perstatau senus visų rūšių namo apšildymo pečius, air-conditioning, vandens boilerius ir stogų rinas (gutters). Dirbu greit, sąžiningai ir garantuotai.
DOMAS ŽUKAUSKAS
4444 So. WESTERN AVE.
Chicago,, Ill. 60608
Tel.: VI 7-3447

Patarnauju Namų Pirkime Ir Pardavime, Apdraudų Agentūra, Išrašomos Visų Rūšių Apdraudos
BELL REAL ESTATE
Juozas Bacevičius
6455 So. Kedzie St., Chicago, Ill. 60629 Telef. 778-2233
Įstaiga veikia: nuo 9 iki 8 val. vak. kasdieną. Šeštad. ir sekm. nuo 9 iki 4 val. p. p.

LAIDOTUVIŲ DIREKTORIAI
Lietuvių Laidotuvių Direktorių Asociacijos Nariai

PETRAS BIELIŪNAS
4348 S. CALIFORNIA AVE. Tel. LAfayette 3-3572

POVILAS J. RIDIKAS
3854 S. HALSTED STREET Tel. YArds 7-1911

STEPONAS C. LACK IR SŪNŪS
(LACKAWICZ)
2424 W. 69th STREET Tel. REpublic 7-1213
2314 W. 23rd PLACE Tel. VIrginia 7-6672
11028 SOUTHWEST HIGHWAY, Palos Hills, Ill. 974-4410

ANTANAS M. PHILLIPS
3307 S. LITUANICA AVE. Tel. YArds 7-3401

JURGIS F. RUDMIN
3319 S. LITUANICA AVE. Tel. YArds 7-1138, 1139

VASAITIS - BUTKUS
1446 S. 50th AVE., CICERO, ILL. Tel. OLympic 2-1003
TURIME KOPLYČIAS VISOSE MIESTO DALYSE

Jums Tinkamiausiai Galės Patarnauti
NORMAN BURŠTEINAS, kailių krautuvė ir siuvykla.
Priima užsakymus naujiems ir pataiso ir persiuva senus. Toj srity dirbo Kaune, o nuo 1950 m. Čikagoj. Jis sprendžia lietuviams tinkamu skoniu ir jo patarnavimu būsit patenkinti. Priima kailius valymui ir apsaugai.
185 North Wabash Ave, telef. 263-5826 ir bute 337-8465