SANDARA

THE LEAGUE

LITHUANIAN NEWSPAPER

SANDARA
Published by the
Lithuanian National League
of America
Consisting of 100 Branches Located
in All Principal Cities of the
UNITED STATES
840 W. 33rd St., Chicago, Ill.
Telephone: YArds 7-4789

Price 10 c. PENKTADIENIS, RUGPIŪČIO-AUGUST 23, 1974 Nr. 32

BRUOŽAI

PROTESTUOKIME PRIEŠ AUSTRALIJOS VALDŽIOS NETEISINGĄ ŽYGĮ!

Kiekvieną teisingumą branginantį žmogų suputė žinia, kad Australija pritarė Sovietų Sąjungos kolonializmu pripažindama ir klasta, su Stalino ir Hitlerio susitarimu įvykdytą Lietuvos, Latvijos ir Estijos įjungimą į Sovietų Sąjungą.

Visus lietuvius kviečiame solidariai pareikšti savo protestą prieš šitokį žmonių teisių ir tarptautinio teisingumo laužymą, siunčiant telegramas ir raštus Australijos min. pirmininkui, adresu The Honorable E. C. Whitlam, Q.C., M. P. Parliament House, Canberra, A.C.T. 2600, Australia, o taip pat raštais ir telefonais reiškiant protestą Australijos pasiuntinybei ir konsulatams.

Smulkesnių patarimų šiuo reikalu galima gauti Amerikos Lietuvių Tarybos būstinėje, 2606 West 63rd Street, Chicago, Ill. tel. 312-778-6900 arba Margutyje, tel. GR 6-2242.

Dr. Kazys Bobelis,
Amerikos Lietuvių
Tarybos pirmininkas
1974 m. rugp. 7 d.

UKRAINIEČIŲ KONKRESO KOMITETO ŽODIS

Chicagos vidurmiesty neseniai įvykusiose demonstracijose pavergtų tautų dieną, Ukrainiečių Kongreso komitetas platino būdingus lapelius, kuriuose skelbiama, kad žemiau išdėstydą deklaraciją priėmė Sovietų Sąjunga ir Tarybų Ukrainos Respublika. Dėja sovietai jos gyvenime nevykdo.

Štai to atsišaukimo tekstas:

"Ištrauka iš Visuotinės Žmogaus Teisių deklaracijos, priimtos Jungtinių Tautų 1948 m. gruodžio 10 d. Generalinio Kongreso:

"Kadangi prigimto orumo ir lygių teisių pripažinimas visiems žmonijos šeimos nariam yra pamatas laisvės, teisingumo bei takos pasaulyje,

kagandi žmogaus teisių nebojimas ir paniekinimas privedė prie barbariškų veiksmų, sudergiančių žmonijos sąžinę ir tokio pasaulio artėjimą, kuriame visi žmonės galėtų džiaugtis žodžio ir tikėjimo laisve ir laisve nuo baimės ir grėsmės, kurios skelbiamos visų žmonių aukščiausią aspiraciją; kadangi svaru, norint išvengti žmogaus, kaip paskutinį išeiti, sukilimą prieš tironiją ir pavergima, saugoti žmogaus teises valdžios istatymais, todėl dabar Generalinis Kongresas skelbia šią visuotinę žmogaus teisių deklaraciją kaipo pagrindinę užtikrinimą visiems žmonėms, visom tautom su tikslu, kad kiekvienas pavienis asmuo ir visuomenės organas, tarėdamas nuolat mintyje šią deklaraciją, stengiasi savo mokymu ir auklėjimu - kvėpti pagarbą šiom teisėm ir laisvėm ir tolesnėm tautinėm ir tarptautinėm primonėm užtikrinti jų visuotinį ir veiksminga pripažinimą ir įvykdymą tiek tarp valstybių, kurios yra nariais, ir tiek tarp žmonių, gyvenančių jų teritorijoje ir jurisdikcijoje..."

Nors jau praėjo 26 metai nuo šios deklaracijos paskelbimo ir Sovietų Sąjungos jos priėmimo, bet ji liko tik balsu tyruos šaukiančiu... M. N.

Charakteringas pasiūlymas Japonijoje

Japonijoje kai kuriuose murlejuose pakabinti ant sienos pieštukai ir rašymui popieriai su užrašu - "prašome asmenų, norinčių braižyti sienas, darytį braižinius ant popieriaus".

J. A. V-bių naujas ambasadorius Graikijai

J.A.Valstybės paskyrė Graikijai naują ambasadorių Jack B. Kubish, vietoje buvusio Atėnuose Henry J. Tasca, kuris buvo graikų smarkiai kritikuotas dėl jo bendradarbiavimo su buvusia karine junta.

Prezidentas. G. Ford lankys Japoniją

J. A. Valstybių prezidentas G. Ford priėmė Japonijos užprašymą ir sutiko aplankyti pabaigoje šių metų Japoniją. Žinią paskelbė Baltojo Namo ir Japonijos ambasada Washingtone.

Jordano karalius Washingtone

Jordanijos karalius Hussein rugpiūčio 15 d. atvyko į Washingtoną, kur buvo Baltajame name priimtas prezidento Fordo.

Hussein konferavo su prez. Fordu, valst. sekretoriu Kissingeriu, gynybos sekretoriumi James Schlesingeriu ir su užsienio reikalų senato komiteto nariais.

Popiežiaus telegrama prezidentui Fordui

Popiežius Paulius VI pasiuntė telegrama linkėdamas naujam J. A. Valstybių prezidentui Gerald R. Fordui sėkmės.

Popiežius palaimino Fordą ir mielus šio krašto gyvetojus naujo preidento prisaikdinimo proga.

Restoranas po vandeniu Japonijoje

Japonijoje, Kiusu saloje, Tegošin mieste pastatytas povandeninis restoranas, aštuoniu metrų gilumoje, kuriame gali sutilpti 128 asmenys..

Tačiau virtuvė ir tarnautojų patalpa yra virš vandens. Restrano statyba kainavo 2 milijonus ir 700 tūkstančių doleriu. Bet išlaidos bus greitai atrinktos, nes veinintėlė visoje Japonijoje tokia turistinė atrakcija.

Amerikiečiai galės turėti auksą

Prezidentas G. Fordas rugpiūčio 14 d. pasirašė kongreso priimta įstatyma, leidžiantį amerikiečiams turėti auksą, bet ne ankščiau kaip 1974 m. gruodžio 31 d., su salyga, jei aukso transakcija nepakenks J. A. Valstybių monetarinei sistemai.

Aukso kaina pradžioje šių metų buvo 200 doleriu už uncija, dabar tėra tik 152 doleriai už unciją.

Paryžiuje areštuoti du amerikiečiai

Du amerikiečiai buvo prancūzų policijos areštuotas Orly aerodrome pž mėginimą prašmugeliuoti 44 svarus hašišo iš Maroko į Prancūziją. Narkotikai buvo paslėpti čemodane tarp dvigubų sienų.

Karalius Faisalas remia Egiptą

Saudy Arabijos karalius Faisal prieš porą savaičių viešėjęs Egipte, pareiškė, kad Egiptas gaus 300 milijonų dolerių iš Saudy Arabijos ūkio pakėlimui.

Žinia paskelbta bendrame komunikate, kuriame sakoma, kad pirmas Egipto premjero pavaduotojas Abdel Aziz Heigazi greitu laiku vyks į Saudy Arabiją pasitarti atidarymui abeijų kraštų bendro banko ir ikūrimui bendrų investicinių firmų.

Tąja proga Gaisal ir prez. Sadat pabrėžė būtinumą sustiprinti palestinų judėjimą.

Atrodo, kad šie arabu vadeivos vėl nori užkurti karo ugnį Palestinų žemėje.

Paskutinė laivo kelionė

Perdaug išlaidingas Prancūzijos transatlantinis laivas — "France" bus išimtas iš jūrų tarnybos Prancūzijos vyriausybės nutarimu.

Paskutinį kartą spalio 11 d. "France" išplauks į Southhampton, Halifax, Labradorą, Quebeca ir New Yorką.

Iš tos kelionės grįš spalio 25 d. į Cannes.

"Pravda" siūlo Kambodijai kapituliuoti

Msakvos "Pravda" redakciniame straipsnyj siūlo Kambodijos vyriausybei kapituoti ir užleisti komunistams valdyti kraštą. Komunistų partijos organas tvirina, kad prezidentas Non Nol laikosi tik J. A. Valstybių remiamas ir visvien ilgai neišsilaikys.

Bet Maskva palaiko diplomatinius santykius su Phnom Penh vyriausybe, kaip ir su kunigaikščiu Nordom Sihanouku, gyvenančiu Pekine.

Kelios odos nudegimo priežastys

Dr. D. Owens tvirtina, kad odos nudegimai įvyksta ne vien nuo saulės spindulių, bet nuo vėjų ir drėgno oro, nes būna palengvintas ultravioletinių spindulių veikimas.

Jungt. Am. Valstybių farmerių pajamos

Žemės ūkio departamentas numato, kad šiais metais J. A. Valstybių ūkininkai turės rekordines pajamas, siekiančias 25 milijardus dolerių.

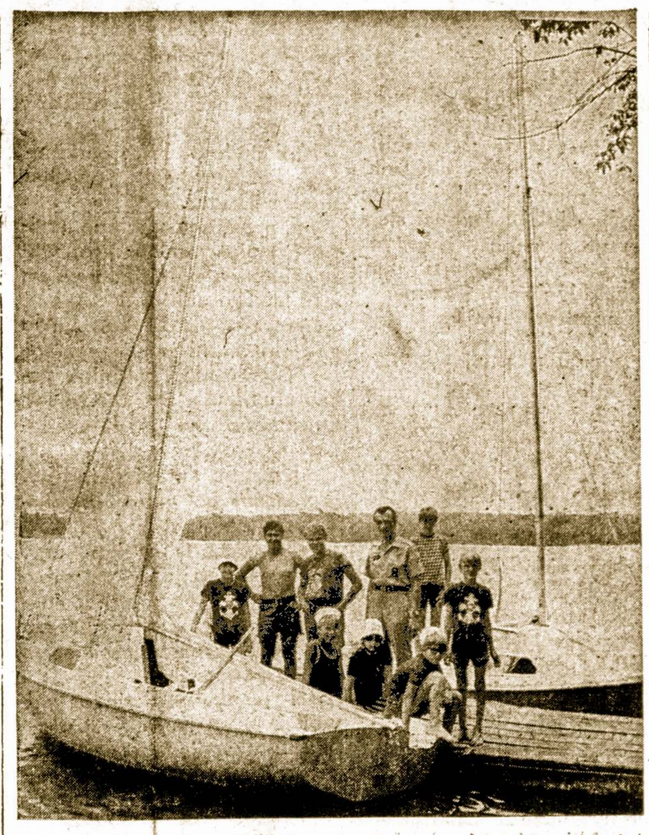

Clevelando jūros skautai, pasiruošę su savo dviem naujais burlaiviais. Nuotr. J. Garlos

TURKAI JAU UŽĖMĖ TREČDALĮ KIPRO

Rugpiūčio 15 d. Turkijos kariuomenė užėmė Fagamustą uostą ir, priartėję prie Lefką uosto, užėmė Myrtou uostą.

Kipro sostinė Nikozija yra turkų apsupta iš rytų ir vakarų pusių.

Turkijos aviacija pradėjo bombarduoti Nikozijos priemiesčius tikslu atkirsti graikus nuo tarptautinio aerodromo, kur yra Jungtinių Tautų kariuomenė.

Turkijos kariuomenė ligi šiol yra užėmusi 3,572 kvadratines mylias, kas sudaro vieną trečdalį Kipro.

Turkija kariniais ėjimais nori priversti Graikiją būti nuolaidesne derybose Kipro klausimu. Mūšiai sustabdyti.

Kipro graikai buvo nelygioje kovoje su turkais, nes turkams užėmus uostus buvo atskirti nuo pasaulio ir negalėjo gauti karinės paramos.

Kipras nuo Turkijos yra 50 mylių nuo to krašto parkaščių, o nuo Graikijos yra 500 mylių.

Izraely tragiška mirtis Meksikos ambasadorės

Meksikos ambasadorė Izraelyje Rosario Castellianos, mėginant pakeisti savo bute elektros lemputę buv llektros srovės užmušta.

Castellianos Meksikos ambasadoje Izraelyje buvo nuo 1971 m.

"MOTERIMS NEPRITINKA KELNĖS" - SAKO MOBUTU

Zairo (pirmiau Kongo) prezidentas Joseph Mobutu stebi drabužių madas. Jis priėjo išvados, kad moterims kelnės dėvėti yra nemoralu ir esąs pažeidimas krašto papročių.

Juodųjų grožio mėgėjai pritardami prezidento pažiūroms, sugalvojo šūgį: "moterys, meskit kelnes!"

DR. WERNER VON BRAUN ĮSPĖJIMAS

--Erdvėlaivių ir raketų autorius dr. Werner von Braun įspėja J. A. Valstybių gyventojus dėl nutraukimo kosminių tyrinėjimų. "Tokioje padėtyje mus gali vėl kada nors netikėtai užklupti netikėti erdvėlaiviai.." — pareiškė mokslininkas.

Galvijų transportas į Sibirą

Prieš savaitę laiko išsiųstas pirmas galvijų transportas iš J. A. Valstybių į Sibirą.

Transporte galvijų sudėtis buvo dvi veislinės karvės, du teliukai ir du jaučiai, iš kurių vienas buvo amerikiečių dovanotas.

NUTEISTI MIRTIES BAUSME BANDITAI

Rawlins, Wyoming. Žmogžudžiai Billy J. Clomon, 19 m. ir Julian P. Turner, 25 m. nuteisti mirties bausme už nužudymą Lloyd Witt, 57 m. ir Ray Davis, 64 m., kurie buvo pagrobti ir automobilyje nužudyti.

Lavonai buvo rasti 1973 m. gruodžio 28 d. šalia kelio griovyje peiliais subadyti.

Didelės Kuvaito valstybės pajamos

Kuvaite kasdien gaunamos naftos kiekis siekia 2,250,000 statinių. Numatoma, kad šiais metais Kuvaitas turės pajamų 4,200,000,000 (keturi milijarrus du šimtu milijonų) svarų sterlingų.

ŠIURPULINGAS DRASUMAS

New Yorke prancūzas Philipe Petit (Pti), 25 m. atliko virš akrobatinį numerį, pereidamas ant ištemptos ir siūbuojančioos vielos 1,350 pėdų aukštumoje tarp dviejų aukščiausių mieste namų nieko rankose nelaikydamas, kaip pa vyzdžiui, ilgos karties, ar skėčių.

Petitui atlikus šią akrobatiką, nusileidus žemyn, policija jo laukė ir jį suėmė už "trafiko taisyklių 'sulaužymą'.

Paėmusi iš akrobato pasižadėjimą, kad daugiau tokių numerių nevykdys, paleido jį be bausmės.

Maskvos - Libijos susitarimas

Sovietų Sąjunga ir Libija sudarė sutartį užmezgimui bendradarbiavimo technikoj, ūky, prekyboj ir moksle.

Sovietai rūpinsis suradimu mienralinių klodų, statyba metalurginių įmonių, uostų, gyvenamų namų ir kita. Svarbiausia sovietams kvepia nafta.

PREZIDENTAS GERALD FORD CHICAGOJE

J. A. Valstybių prezidentas Gerald Ford rugpiūčio 19 d. atsilankė į 75 užsienio karo veteranų konvenciją.

Trys tūkstančiai veteranų dalyvavo ceremonijose.

PARODA NETIKRŲ MENO KŪRINIŲ

Mineapolyje, meno institute suorganizuota netikrų (padibtų) meno kūrinių paroda. Lankytojai galės matyti 300 paveikslų, kurių skaičiuje yra netikri paveikslai El Greco, Leonardo ir kitų žymiųjų kūrėjų, kuriuos gali atskirti tik garsūs specialistai. Meno istorikų manymu, dar yra daugelyje muziejų tokių netikrų suklastotų kūrinių.

DINGO KARINIS LĖKTUVAS

Karinis J. A. Valstybių lėktuvas C141 tipo rugpiūčio 17 d. pakilo iš Charleston į Boliviją su kroviniu ir sptyniais nariais.

Rugpiūčio 18 d. turėjo nusilesi La Paz aerodrome, bet jo nepasiekė.

Rugpiūčio 18 d. pradėjo to lėktuvo ieškojimą.

Mano, kad tas lėktuvas bus kur nors sudužęs.

J. A. V. AMBASADORIUS KIPRE UŽMUŠTAS

J.A.Valstybių ambasadorius Kipre Roger P. Davies, 53 m. rugpiūčio 19 d. buvo nušautas, kai apie du tūkstančiai Kipro graikų buvo susirinkę demonstracijai prie ambasados namo Nikozijoje.

John D. Ehrlichman suspenduotas

Washingtono valstijos aukščiausias teismas suspendavo buvusį Nixono tarėją John D. Ehrlichman, uždrausdamas teisių praktiką.

Ugandos prezidento žmona negyva

Ugandos prezidento Idi Amino žmona Kay Adora, kurios dingimas buvo paslaptingas, buvo rasta negyva daktaro Eter Mbaru automobilio užpakalinėje dėžėje.

r. Eter Mbaru nusinuodijo po nepasisekusios aborto operacijos Kay Adorai, kuri numirė.

LENKAI ATSTATĖ VARŠUVOS PILĮ

Kurią kadaise buvo išgriovę jotvingiai

Pradžioj šio šimtmečio Varšuvoje buvo baigta atstatyti pilis, kurią pabaigoje XI šimtmečio buvo išgriovę jotvingiai, sena lietuvių giminė.

Kai sykį lenkai užpuolė jotvingius, gyvneančius į pietus nuo Gardino ir pradėjo plėšti jų kraštą, jotvingiai susigriebė ir sumušė lenkus ir juos nusivijo net iki pat Vislos.

Ten Varšuvoje jie išgriovė lenkų pilį. Dabar tik lenkai tą pilį atstatė, kaipo turistų lankomą vietą. J. V.

Vak. Vokietija nori pertvarkyti savo geležinkelius ir padidinti jų greitį ligi 250-300 kilometrų per valandą, tačiau prisibijoma, kad dėlto gali padidėti katastrofų skaičius. Čia matome vieną tokią katastrofą, kuri ištiko greitai važiuojantį traukinį.

SANDARA

THE LEAGUE

LITHUANIAN NEWSPAPER

Published Every Friday by the

LITHUANIAN NATIONAL LEAGUE OF AMERICA

General Office

640 West 33rd Street, Chicago, Ill. 60608 — Phone YArds 7-4789

SUBSCRIPTION RATES:

In The United States per year $7.00

In Canada and all Foreign Countries per year $7.00

LITHUANIAN WEEKLY NEWSPAPER

Second-class postage paid at Chicago, Illinois.

Amerikos Lietuvių Tautinės Sandaros.

UŽSAKYMŲ KAINA:

Užsienyje metams $7.00

Suvienytose Valstybėse metams $7.00

VYRIAUSIO LIETUVOS IŠLAISVINIMO KOMITETO PROTESTAS AUSTRALIJOS VYRIAUSYBEI

Australijos vyriausybei pripažinus sovietinę Lietuvos, Latvijos ir Estijos anekcją, Vyriausias Lietuvos Išlaisvinimo Komitetas rugpiūčio 9 dieną Australijos ministeriui pirmininkui p. Gough Withlam pasiuntė griežtą protestą - šio turinio:

"Australijos vyriausybei oficialiai pripažinus Sovietų Sąjungos smurto aktą, kurio lygiateisiai tarptautinės bendruomenės ir buvusios Tautų Sąjungos nariai -Lietuva ir kitos dvi Baltijos valstybės -- Latvija ir Estija buvo 1940 metais sovietinių karinių pajėgų užgrobtos ir Kremliaus apgaulingomis machinacijomis savavališkai inkorporuotos.

Vyriaus. Lietuvos Išlaisvinimo Komitetas, kaip teisėta lietuvių tautos atstovybė, reiškia griežčiausią protestą prieš tokį Australijos vyriausybės poelgį ir atkreipia jos dėmesį į šiuos dalykus:

a) nusižengė tarptautiniams teisės principams, prekiaudama kitų tautų žemėmis ir jų žmonių likimu;

b) kėsinosi paneigti civilizuoto pasaulio, ypač anglo-saksų, visuotinai pripažįstamos apsisprendimo teisės vykdymą Baltijos tautoms;

c) sustiprino sovietinio imperializmo ir kolonializmo užmačius naujiems Sovietų Sąjungos užgrobimams Europoje;

d) susilpnino lietuvių ir kitų tautų -- latvių ir estų išsivadavimo iš Sovietų Sąjungos priespaudos viltis;

e) sumenkino savo orumą ir pasitikėjimą Baltijos ir bendrai Rytų Europos kilmės australų akyse".

Patyrėme, kad JAV-bėse gyvenantieji lietuviai tiek pavieniai, tiek susitelkę organizacijose masiškai siunčia laiškus Australijos vyrausybei bei opozicijos vadams, protestuodami prieš tokią nežmonišką Autralijos valdžios politiką, kad pripažino Paltijos valstybių okupaciją Sovietų satrapams.

TRUMPAI

Sužinojome, kad Australijos spauda gana griežtai pradeda pasisakyti prieš savo valdžios politiką Rusijos atžvilgiu, kai ji Lietuvą, Latviją ir Estiją pripažino eančias Sovietų Sąjungos jurisdikcijoje.

Neseniai Melbourno dienraštis "The Age" ir "The Sun" rašė, kad opozicijos lyderis McSnedden pasiuntęs minist. pirm. Gough Whitlam dešimt klausimų ir parašęs jam duoti į tuos klausimus atsakymus: kada, kodėl, kas ir t.t. sovietinę Baltijos okupaciją nutarė pripažinti?

Tas pats "The Sun" dienraštis rugp. 6 d. idėjo ilgą Daughlas Wilkie straipsnį, labai kritiškai analizuojantį minėtą valdžios nutarimą.

Tame str. klausiama: ar tai dėl to, kad tarp Rytų ir Vakarų kabąs politinis atoslūgis, pripažįstantis sovietų branduolinės energijos pranašumą, JAV pasiruošimą finansuoti sovietinę technologiją ir tuo pripažinti didesnę sovietų hegemoniją Rytų Europoje?

Klausiama, ar tai jau esąs metas Australijai rodyti savo "realistinę" politiką, kai NATO valstybės nežadančios dėl Pabaltijo valstybių enekcijos pripažinimo pasekti Australijos pavyzdžiu?

Pabaigoje straipsnio klausiama, ar Australijai reikėję pirmajai išsišokti? .....Diksi

BUTAI INVALIDAMS

Invalidai, kuriems sunkiau rasti butą, gali kreiptis į Rehabilitation Institute of Chicago, 345 E. Superior, Chicago, Ill. 60611. Čia galės gauti adresus butų, kuriuose gali apsigyventi invalidai. Sąrašo vardas: "Access Chicago".

APIE PILNŲ GRŪDŲ DUONĄ

"Chicago Tribune" skelbia, kad pilnų grūdų duona ir kitas stambesnis maistas labai naudinga sveikatai. Tai sumažina susirgimus storųjų žarnų vėžiu, tulžies ligas, apendicitą, verikozines venas, hemoroidus.

Liga prispaudė.

Apžvalga

Pastabėlės

INFLIACIJA VARGINA JAPONIJĄ

Po II pasaulinio karo, nugalėta ir kapituliavusi Japonija, dėka AAmerikos paramos, kad nepatektų į komunistų rankas, joponų darbštumo ir sugebėjimo, iškilo į pramonėje pirmaujančią valstybę.

Japonų tauta būdama suspausta salose, su nedideliu kiekiu žaliavų, per trumpą laiką sugebėjo užkariauti pasaulinę rinką, pigiais savo elektroninikos, automobilių bei motociklų gaminiais. Japonai stebino savo pramonės išvystymo tempu, tai dabar stebina darbininkų atlyginimo tempu.

Šį pavasarį unijos laimėjo savo 35 milijonams darbininkų, didžiausią kada nors girdėtą atlyginimų pakėlimą, vidutiniškai siekiantį 31.4 procentus.

Pakėlimas dabar prilygins Japonijos darbininką su Europos darbininkais.

Plieno darbininkai 1973 m. gaudavo vidutiniškai per mėnesį 493 dol., tai dabar gaus $650. Auto pramonės darbininkai gaudavo $480, dabar gaus $610, ir audimo pramonės gaudavo tik $120, dabar gaus 470 dol.

Didelį darbininkų atlyginimų laimėjimai sukelia Japonnijoje ir tam tikrų rūpesčių, nes iššaukė atatinkamai kainų kilimą ir pakenks Japonijos gaminiu kankurencijai užsienyje. Patys darbininkai jau jaučia infliacijos pasėkmes.

Pragyvenimas, palyginant su 1973 m. pabrango 21 proc. Jau prieš porą metų, geresnės mėsos svaras kainavo 14 ir virš dol. Kainos smarkiai keliamos dėl pabrangimo skysto kuro. Numatoma, kad elektros energija iki rugpiūčio mėnenio vidurio pakils 40 proc. ir pervežimo išlaidos iki vieno trečdalio.

Dar prieš atlyginimų pakėlimą, Amerikoje japoniškos mašinos jau kainavo apie 5-10 proc. brangiau, palyginant su tolygiomis amerikoniškomis. Darbininkams atlyginimus pakėlus, kainos turės dar daugiau pakilti.

Kai kurie ekonomistai apskaičiuoja, kad kai kurie pramonės gaminiai, bus pigiau gaminti pačioje Amerikoje, negu juos vežti iš Japonijos.

Šių metų Japonijos eksportas yra pakilęs 61 proc., bet tai paseka pasireiškusio plieno ir laivų statybos trūkumo.

Įdomūs reiškiniai Amerikos TV ir radijo pramonė išplėtė gamybą Japonijoje, kai šiuo metu Japonijos didžiosios elektronikos korporacijos plečia gamybą šiame krašte.

Garsi Sony firma San Diego mieste pradėjo TV gamybą ir numato išplėsti radijo ir fonografų gamybą.

Taipgi ir kitos elektronikos firmos, numato išplėsti gamybą šiame krašte.

Nuo jų nesilieka ir auto mašinų gamintojai.

Japonijoje pagaminti gaminiai, jau neįstengia konkuruoti su vietos gaminių kainomis, nes dėl iškilusių skystojo kuro kainų, pabrangusio pervežimo pagamintų produktų, iškelia jų kainas.

Japonai dėl pabrangusios darbo jėgos, savo įmones stengiasi išplėsti ir kituose mažiau pažangiuose kraštuose, kur pigesnė darbo jėga. A P-lis

Žmogaus, kurio nemėgstabe, visaip jį iškonevelkiame

KAIP APSISAUGOTI NUO ŽAIBO

Nuo žaibo žūsta daugiau negu nuo audrų. Kad išvengti ir nepatekti į minėtą statistiką, Dept. of Commerce duoda sekančius patarimus, kaip apsisaugoti žaibo nutrenkimo.

Laike perkūnijos laikytis patalpoje.

Neiti arti atidarytų durų arba lango, ugniavietės, radiatorių, televizijos, metalinių tinkų bei nečiupinėti elektros įjungimų.

Nesinaudoti, laike perkūnijos telefonu, gali tuometu trenkti į laidus.

Jei perkūnija užklupo atviame lauke, venk aukštų vietų, nestovėk po medžiu ne arčiau medžio aukščio.

Bendrai venk dalykų, kurie gali pritraukti žaibą.

Nenuliminėti baltinius pakabintus lauke ant šniūro laike audros, jau pradėjus lynoti.

Artinantis audrai pasišalink iš vandens bei mažo laivelio. Taipgi nemeškeriok

Jei perkūnija užklupo auto mašinoje, būk joje tai saugi vieta.

Jei artėja, ypač sukūrinė audra, ieškok apsaugos masiviniame pastate.

Jei, plaukai stojasi ant galvos ir odos pavišiuje jaučiasi šiurpuliukai, gulk ant žemės, tai požymis, kad gali tuojaus gauti žaibo smūgį. A. P.

14 MILIJONŲ LANKYTOJŲ

Amerika praeitais metais susilaukė 14 mil. lankytojų iš užsienio.

Dauguma sudarė iš Kanados ir Meksikos.

Užjūrio kraštų lankytojų daugiausia buvo iš Japoonijos.

Pagal Komercijos departamento duomenis, 1973 m. Ameriką aplankė sekantis skaičius lankytojų: iš kaimyninės Kanados net 8.8 mil., Meksikos - 1.6 mil.,

Japonai pradėjo pastaruoju metu žymiai daugiau keliauti po užsienius ir jų skaičius siekė 638,330

Iš kitų kraštų lankytojų skaičius buvo: 497,357; iš Anglijos; 391,922 iš V. Vokietijos; 189,358 iš Prancūzijos; 119,595 iš Italijos; 109,160 iš Australijos; 103,594 iš Bahamų salų; 80,647 iš Venecuelos; 78,522 iš Brazilijos; 73,468 iš Olandijos ir po mažiau iš kitų kraštų

Apskaičiuojama, kad lankytojai bebūdami AAmerikoje, paliko apie 39 bil. dol. AP.

PASIKALBĖJIMAS VILNIUJE

Atvykęs iš vakarų tutistas klausia vilniečio:

-- Ką jūs darytumėt, jei būtų suteiktas visiems leidimas išvykti į Vakarus?

-- Tuojau šokčiau į pirmą pasitaikantį medį.

-- Kodėl į medį?

--Kad žmonės manęs nesumindžiotų, nes tiek būtų daug norinčių išvykti į Vakarų valstybes. V.

-- Gali nupirktumėt bilietą loterijai?- ?

--Nereikia! Nenoriu nieko laimėti.

-- Aš turiu ir tokių bilietų, kurie loterijoje nieko nelaimi.

Iš tikrųjų pirkta meilė greit atvėsta.

PER MANO KOSTUVĄ

RUGPIŪČIUI PASITRAUKUS

Rugpiūčio mėnuo pasitraukė,
Baigias vasarėlė.
Floridos linkui iškeliauja
Skaisčioji saulutė.

Ten ji, dausose aukštumos,
Praleis atostogas žiemos.
Šią vasarą nematėm
Nei šienapiūtės darbų smagių.
Nei nematėm laukuose
Kertant pageltonavusius rugius.
Gyvenimas jungiąs su praeitimi.
Atsiminimai blaškos savaime
Iš tos laimingos jaunystės laikų,
Kuriuos praleidom kaime.
Liūdna sudiev mes ištariam
Rugpiūčiui gerąjam.
Taip, kaip ir Nixonas pasakė:
Sudiev, Nameliui Baltajam...

Artima kaimynystė

Senuose Lietuvos kaimuose buvo vartojamas žodis "pasikiemineti", tai reiškia, aplankyti savo kaimynus.

Dėja, tas gražus įprotis pradingo mūsų tarpe. Mes nebeatsimename net artimiausių kaimynų.

Būtų gerai, kad tą pradėtų atlikti Marquette parke, kur veik kiekviena gatvė yra lietuviškas namelis.

KĄ JIE PATYRĖ APIE OKUP. LIETUVĄ?

Londono spaudoj tilpo toks pasakojimas.

Du anglai sovietiniu lėktuvu iš Londno skrido į Kremlių, Maskvon.

Palydovė mokėjusi angliškai, atskridus virš Vilniaus, vienas anglas paklausė:

--Koks čia kraštas?

Palydovė atsakė: -- Tai 'tarybų Lietuva', kuri daug suteikia Sovietų Sąjungai, o mažai gauna iš jos, nepaisant į tai žmonės Lietuvoje geriau gyvena, negu pačioje Sovietų Sąjungoje".

Pastabėlės

Apleisdamas Baltąjį Namą, buvęs prezidentas Nixonas, galėjo pasakyti, "kur aš nukeliausiu, nakvynėlę gausiu"?

Taip skaudžiu momentu pergyveno, ne vien varguoliai, bet ir didžiūnai.

KALINIŲ KRAŠTAS

Australija įskiurė iš kalinių, kurie buvo siunčiam iš Anglijos, į tą kontinentą.

Pripažindama sovietams Baltijos kraštus, Australija siekia paversti Rytinę Europą antru Sibiru.

Lietsargis

Išsiblaškęs profesorius, iškilmingai praneša žmonai:

-- Matai, neišsipildė tavo pranašystės, kad aš šiandien kur nors paliksiu lietsargi. Aš jį parsinešiau namo.

--Mielasis, juk lietsargis yra namuose. Tu užmiršai jį pasiimti.

UŽSISAKYKITE SANDARĄ SAVO GIMINĖMS AR GERIEMS DRAUGAMS.

Jiems suteiksite džiaugsmo ir tuo pat sykiu paplatinsite ir paremsite lietuvišką spaudą, kuri apjungia mūsų išeiviją.

Metinė prenumeraą už Sandarą tik 7 dol.

PUOTOJE PAREMĖ KAZ. OKSO KANDIDATURĄ !

CHICAGOS SANITARY DISCTRICT TRUSTEE

Suruoštos puotos grupė. Šioje grupėj matyti iš k. į d. A. Stakėnas, A. Barakauskas, J. Bacevičius, K. Oksas, Alice Ihrig (kandidatė į Cook County assessor), J. Kascukas, A. Regis

IŠ SUVALKŲ TRIKAMPIO

LIETUVIŲ VISUOMENINĖS VEIKLOS

Neseniai Lenkijos darbininkų partijos Seinų apskričio komiteto antrasis sekretorius Gintautas Marcinkevičius spaudai tarp kitko pareiškė, kad juos domina kaimyninių kraštų žmonių gyvenimas. Jis teigė, kad Lenkijos valdžia su darė palankias sąlygas jiems ir jų vaikams mokytis gimtąja kalba, skaityti lietuviškas knygas, ugdyti kultūrą ir papročius

Ta proga Marcinkevičius pasakė, kad Lenkijos lietuviai, kurie Seinu apskrityje sudaro apie trečdalį gyventojų, yra gerbiami ir vertinami. Apskritis garsėja žemdirbiais, organizuotumu, lietuviška saviveikla.

Eugenijus Petruškevičius, Lietuvių visumoeninės kultūros draugijos vicepirmininkas, 'Aušros" laikraščo redaktorius spaudai tarp kitko pareiškė, kad draugija gyvuoja 17 metų. Tos draugijos skyriai yra Varšuvoje ir Vroclave (seniau vokiškai vad. Breslau) ir 40 ratelių, kuriuose suburta 1,700 narių. Veikia 13 dramos ratelių, 1 liaudies dainų ir estradinis ansamblis, 6 lietuviškos bibliotekos, visa eilė kaimo kultūros klubų. Jau 14-ti metai leidžia laikraštį "Aušrą". Laikrašty nušviečiamas vietos lietuvių gyvenimas, aprašomi svarbesnieji politiniai įvykiai, patiekia vaikams mokytis pavyzdžius, kaip taisyklingai kalbėti lietuviškai.

Toliau kalbėtoju buvo Punsko lietuvių vidurinės mokyklos mokytojas Algimantas Uzdila, kuris spaudos atstovams tarp kitko sakė, kad jis esąs gyvenamos vietos kultūros namų instruktorius. Jis dėstė, kad ne kartą lietuviai punskiečiai atstovavo apskritį Lenkijos kultūriniuose renginiuose, koncertavo išvykose. Pastaruoju metu, ypač mėgstama tautinių motyvų "Punios" ansamblio estrada.

Paskutiniu kalbėjo Jonas Karčiauskas, Punsko lietuvių pradinės mokyklos mokytojas ir "Aušros" red. kolegijos bei d-jos centro v-bos sekretorius. Jis išdavė "paslaptį", kad Algimantas Uzdila baigęs Vilniaus universitetą ir dabar dirba švietimo darbą Punske. Pastarosos vidurinės mokyklos 15-ka auklėtinių, būsimų gydytojų, mokytojų, žurnalistų studijuoja įvariiuose universitetuose.

Pabaigai šio reportažo autorė nori pastebėti, kad prieš kurį laiką gyveno Varšuvoje; lankiau Punsko lietuvius, jų kultūrinius ratelius, gi pačioje Varšuvoje susipažinau su 'Aušros" redakcijos nariais, kurie kvietė manę ir sūnų įsijungti į jų kultūrinę veiklą. Po pusantro metų artimo bendradarbiavimo kultūriniuose ratelyuose, gavę iš JAV konsulo įvažiavimo vizą, su apgailėstavimu iš lietuviškos kultūrinės veiklos Varšuvoje pasitraukėme. Tačiau ilgesnį laiką kontaktą su Punsko ir Varšuvos lietuviais kultūrinikais palaikėme. Magdalena Šulaitienė

Mielaširdingas ir ant kūlio pragyvens, godus--nė ant aukso.

FRANK'S T V. & RADIO. Inc.

Didelis pasirinkimas įvairiausių televizijų, radijo stereo aparatų. — Oro vėsintuvai. Spalvotos televizijos aparatai. — Pardavimas ir taisymas.

3240 SO HALSTED STREET — Telef. CA 5-7252

CRANE SAVINGS

AND LOAN ASSOCIATION

B. R. PIETKIEWICZ, Pres.

2555 West 47th Street Tel. LAfayette 3-1083

PLENTY OF FREE PARKING SPACE

5¼% On investment Accounts

6½% on 1 year Certificates. Minimum $1,000.00

7% on 4 years Certificates. Minimum $5,000.00

Pinigai įnešti iki mėn. 10 d. pelno nuošimčius nuo 1 d.

Dididendai mokami kas 3 mėnesiai.

VALANDOS: PIRMAD. ir KETVIRTAD. 9 v. r. iki 8 v. v. ANTRAD. ir PENKTAD. 9 v. r. iki 5 v. v. ŠEŠTAD. 9 v. r. iki 12 v. d. — Trečiad. uždaryta.

Pasižvalgius

Kazimieras Baltrukonis

Tikėjimo ir laisvės problemos

(PABAIGA)

Dugną gal turėti daiktas, o ne veiksmas. Jis negali būti ir laisvas. Veiksmas vyksta sąryšyje su kitu veiksmu Visa, kas tik yra, vyksta arba didesniame ar mažesniame kontakte su žinomais bei nežinomais reiškiniais.

"Laisve nusikratyti mes niekur ir niekad negalime: ji yra esminis mūsų apsisprendimas", -- rašo A.M Bet kaip gali kas nusikratyti nuo to, ko neturi? Mes turime tiktai dideli troškimą išsilaisvinti nuo kokios nors prievartos bei naštos. Tik troškimą, o ne pačią laisvę, kurios neturime. Kiekvienas apsprendimas ar neapsprendimas turi turėti ir turi motyvus. Tie motyvai sąlygoja apsisprendimą. Mes negalime nusikratyti nelaisvės, prievartos, įvairių nežinomų reiškinių, įtakojančių mūsų akciją, o ne laisvės, kuri mus apgaudinėja savo šešėliais.

Toliau A.M. sako, kad "tikėjima turime pakelti kaip žvilgį bedugėn, nuo kurios mums ne sykį svaigsta galva. Tikėjjmas yra pats laisviausias veiksmas, nes čia nėra jokios būtinybės ir jokios prievartos, kurioms galėtume perleisti savą apsisprendimą". Jeigu galva svaigsta, tai jai kas nors daro įtakos. Taigi jos svarstymai nėra laisvi. Čia A.M. kalba, kad tikėjimas laisviausias veiksmas nes neturįs jokios būtinybės. Bet jis juk pabrėžė anksčiau, jog tikėjimas yra antropologinė būtinybė. Argi ne prieštaravimas?

A. M cituoja Buberį: "Tikėjimas ne jausmas žmogaus sieloje o įžengimas į tikrovę, būtent, į pilnutinę, jos neišbraukiant ir nesutrumpinant". Bet Buberis pabrėžė, kad "Ši tezė yra paprasta, bet ji prieštarauja įprastam galvojimo būdui". Todėl ir Buberiss su Maceina nutolsta nuo paprasto galvojimo būdo. Mes visi tikrovėje esame, ir todėl jokio įžengimo į kitokią tikrovę negali būti. Gyvenime patiriamoje tikrovėje, o mintimis, jausmais bei fantazija skverbiamės į tos pačios tikrovės nežinomą sritį. Tas tariamasis įžengimas nėra kas kitas, tik mūsų kiek ktiaip beisikleidžiančio "aš" veržimasis į paslapčių sferą.

"Ne Dievas, kaip grėsminga gamtinė galia, ne Dievas kaip baudžiąs istorijos valdovas, bet Divaes asmeninės tarno išvaizdos yra tobulas mūsų laisvės laidas",, įspūdingai aiškina Maceina. Bet toliau jisi primena Evangeliją, Mt. 25, 40-45, o nutyli Mt. 25, 46, kur taip pasakyta: "Ir eis šitie (prakeiktieji. M. p.) į amžinąją kančią, o teisieji į amžinąjį gyvenimą". Pagal Bažnyčios skelbimą Kristus ateisiąs su "didele galybe ir didenybe". (Mt. 24,30. Tada "išganymo istorija kaip tik ir bus užsklęsta", -- rašo A.M. - "Tuo pačiu bus užsklęsta ir tikėjimo istorija, nes po to nebus nei tikėjimo, nei vilties, o tik meilė arba neapykanta".

Šie Maceinos ir Evangelijos žodžiai gali šiurpą sukelti paviršutiniškai mąstančiam žmogui ir šypseną giliau galvojan apkurtirna žmogų, bet griaučiam. Kada teologai ir filosofai mitus, simbolius be algorijas priima kaip tiesa, jie tikinčiuosius klaidina ir daro žalą kultūrinės egzistencijos rail dai. **"Amžinasis mūsų likimas yra sudėtas į mūsų laisvės rankas"**, --tvirtina A.M. Kaip mergužėlės kraitis į skrynią! Mes turime laisvę, bet ji yra visagužėlės kraitis į skrynią! Mes džiaugiamės daug ką turį, bet tas, ką mes turime, tik apgaulė, kutenanti mūsų nuosavybės jausmą. Galileo pavojaus valandą šnabždėjo, kad inkvizitoriai turi laisvę klaidingai galvoti, Galilėjus turi laisvę mąstyti teisingai, o pasaulis turi laisve judėti, nepaisydamas nei Galileo, nei inkvizitorių. Juda pasaulis ir ligi šiol, nekreipdamas dėmesio į autoritetingus filosofus, teologus bei pranašus. Amžinybė, likimas, laisvė seuprantami visai aiškiai tiems, kurie savo mastymu neišsprunka iš žmogiškos buities orbitos.

"Krikčionybė yra laisviausia ir tuo pačiu žmogšikiausia religija", - sako mums A. M. Kitaip sakant, tatai, ką aš turiu, pergyvenu, tikiu, yra būdingiausia mano žmoniškajai prigimčiai. Mano tikėjimas -- laisviausias tikėjimas! Aukščiau minėtus žodžius tardamas, A.M užmiršo Evangelijos ne vienoje vietoje pabrėžtą, žmogui privalomumą, kuklumą.

Max Scheler teigia, kad "Dvasinis veiklos centras, kuris yra žmogaus asmuo, nėra substancija, bet veiklos hierarchinė struktūra"... "Dvasia įkvepia gyvenimą idėjomis, bet tiktai gyvenimas gali skatnti ir realizuoti dvasios aktyvumą nuo paprastos akcijos iki laimėjimo uždavinio besiekiant didelio dvasios praturtėjimo'. Holderlin sako, kad "Tas, kuris giliai galvoja, myli visa, kas yra gyva". Vadinas dvasia ir gyvenimas glaudžiai susiję, viens kitą papildo. Gyvenime gi dominuoja daugiausia prievarta, tik mes ne visada ją jaučiame, žinome ar numanome. Gali ji demonstruoti biologiniuos principuose, fiziologijoje, psichijoje ir socialinės bei politinės buities procese. Turėjo ji aštrius dantis religijoje anksčiau, dar nepamiršta gyvenimą įtakojusi ir dabar. Ne brutalumu, bet diplomatija. Ir dažnai ne dieviškąja kryptimi, bet komercinę.

Krikščionybė žavės pasaulį ir įtakos ji gėrio bei Dievo kryptimi, kai ji išsigydys nuo vidaus negalavimų, atmes gyvenimą neatitinkančius principus ir pakeis įsitikinimą apie savo pranašumą prieš kitas religijas. Visos religijos turi kuo džiaugtis ir kuo sielotis. Viena su kita turi santykiauti ir artintis prie kaip galima bendresnės Dievo sampratos. Dievas yra vienas. Jis yra paslaptis. Vargu kada nebus išaiškinta. Tą paslaptį beaiškinant, bekonkertindami, mes persistengiame begalvodami.

P. D. Ouspensky teigia, kad "Žmogus nepažįsta pats savęs, jis nieko nežino, o vis dėl to jis turi teorijų apie viską". Gal perdėtas pasakymas. Jis žino šį tą. Truputį iš trupučio. Tik įsivaizduoja daug žinąs. O kada taip atsitinka, jis paklysta savo paties svarstymuose ir klaidina kitus. Dėlto gyvenime daug komedijos ir dar daugiau tragedijos.

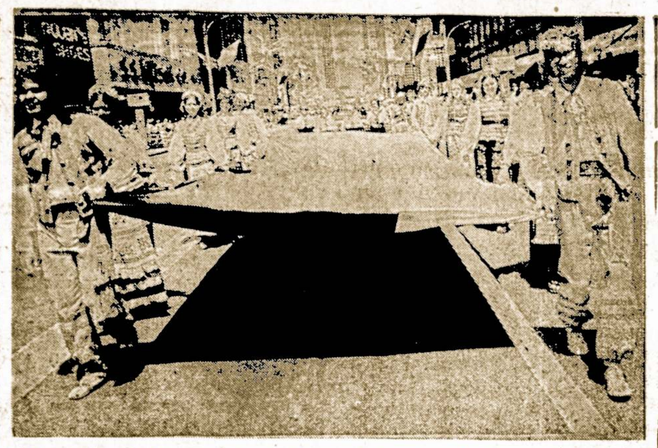

Lietuvos jaunimas pavergtų tautų protesto eisenoje liepos 20 d. Chicagos vidurmiestyje. Nuotr. C. Genučio

Kelios Žinutės

NEW BRITAIN, CONN.

Palaidotas Pranas Naunčikas

★

Liepos 21 d. Walnuto prieglaudoj po ilgos ligos,, būdamas 83 m. am., mirė vyresniosios kartos darbštus visuomenininkas Pranas Naunčikas.

Pašarvotas buvo Venckūno koplyčioje, kur kun. Kvedas su dalyviais sukalbėjo dalį rožančias. Liep. 23 d velionis buvo atlydėtas į šv. Andriejaus liet. par. bažnyčią, kur kleb. kun. E. Gradeckas aukojo šv. mišias ir pasakė pamokslą. Po to velionis buvo nulydėtas į šv. Marijos kapines, lydėjo kun. E. Gradeckas ir ten sukalbėjo maldas. Po laidotuvių 'Varpo' klubo svetainėje buvo pusryčiai.

P. N buvo gimęs Plokščiuose, Šakių apsk., Lietuvoje. Į šį kraštą yra atvykęs prieš 70 m., o New Britain yra išgyvenęs 60 m. Dirbo Frary & Co., o prieš 17 m. -- išėjęs pensijo. Priklausė šv. Andriejaus par., "Varpo" klubui, SLA ir Liet. Piliečių ir pensininkų klubam, pastarajam buvo sekretoriavo. Buvo "Keleivio" koresp.

Jis paliko žmoną Tesę, sūnų Viktorą, dukterį Nellie Terry,, seserį Lietuvoj, 3 dukraites ir keletą brolėnų bei dukteryčių.

Ilsėkis, mielas Pranai, Viešpaties Ramybėje!

Jonas Bernotas

IŠVYKO VARGON JONAS BEINORIUS

★

Šv. Andriejaus liet. par. vargon. muz. Jonas Beinorius, išišvyko į Waterburį, Conn., kur buvęs čia 10 m., liepos 30 d. bus varg. šv. Juozopo liet. par. bažnyčioj.

New Britain jis vadovavo šv. Andriejaus liet par. chorui, pastatęs religinę kontatą bažnyčioj "Septyni Kristaus Žodžiai"-T. Dubais. Repertuare choras turėjo 60 giesmių lietuvių, lotynų ir anglų kalbomis. Choras giedojo trjių kompozitorių mišias. Vasario 16-sios minėjimuose atlikdavo programą. Pastatė muz. komediją "Viengungiai", kiekvienais metais rudenį surengdavo liet. muzikos koncertą. Choras turėjo ir išvykų: du kartu dalyvavo Dainų šventėje Chicagoje, Washingtone, išpildė 2 relig. programas T.V. 30 stoty; giedojo kalėdines giesmes New Britainn Meno muzejuje; dalyvavo taut. pasirodyme; giedojo Marijanapoly ir kitur dar apie 5-se liet. kolonijose. Suargonizavo jaunimo chorą, suvaidino "Linksmasis siuvėjas" ir "Jonukas ir Gretute" Jis turėjo muzikos studiją, kur per tą 10 m. mokėsi 100 jaunuolių. Iš šių mokinių suorganizavo mergaičių kvartetą "Ramunė". ir moterų orketą "Svajonė", visur pasireiškusį. Dabar sekstetas dalyvaus Baltų festivaly, N. J., latvių stovykloje, Pnidamėje.

Muz. J. Beinorius yra atlikęs daug gražių darbų, tad išvykdamas paliko apie save neišdildomą -pasigėrėjimą atminimą. Visa New Britaino visuomenė, ypač jaunimas, linki jam sveikatos ir laimės!

Jonas Bernotas

Iš Hartfordo

"TĖVYNĖS GARSŲ" GEGUŽINĖJE.

VI. 20. Lietuvių Parke East Hartforde, tęsėsi iki sutemos. Suvažiavo daug žmonių Šeimininkės svečius valšino skaniais lietuviškais valgiais; taip pat buvo ir kuo atsigaivinti.

Šokiams grojo puikus Tery-Martino orkestras. Davė ir lietuviškų melodijų bei šokių muzikos: Noriu miego, Suktinį ir kt.

Gegužinėje buvo didesnių ir mažesnių laimėjimų, kuriems dovanas buvo paaukoję gegužinės svečiai. Jiems per lietuvių valandą kitą sekmadienį valandos vedėjas davė gražių dainų ar muzikos ir lietuvišką padėkos žodį.

Be to, žmonės pasidžiaugė gražia parko gamta, Connecticuto upe; pasimatė su pažįstamais ir savo atsilankymu gegužinėje parėmė "Tėvynės garsų" lietuvių radijo valandą

Jonas Bernotas

IŠVEŽTIEJI IŠKILMINGAI PAMINĖTI

★

VI. 16. Hartfordo ir New Britaino lietuvių prisimenant, kai prieš 30 m. rusai-komunistai 10,000 lietuvių (ir kitų baltiečių) gyvuliniuose vagonuose išvežė, pasak vysk. Antano Baranausko, "Už Uralo -- žemės galo" arba į tolimąjį Sibirą, rusų - budelių kankinimams ir negailestingai mirčiai...

Harforde per liet pamaldas Šv. Trejybės bažnyčią suėjo organizacijos su vėliavomis ir uniformuotos, o moterys ir mergaitės buvo apsriengusios tautiniais rūbais.

Šv. mišias aukojo ir pamokslą pasakė kun. Vyt. Bitinas. Per mišias giedojo muz. J. Petkaičio diriguojamas, "Aldo" choras; gražiai patrimitavo jo sūnus Petras. Pabaigai sugiedoti JAV ir Lietuvos himnai. Delegacija aplankė miesto merą G. Athanson, kuris išleido tai dienai pritaikytą deklaraciją.

New Britaine taip pat panašiai paminėti tie baisieji išvežimais per liet. pamaldas šv Andriejaus bažnyčioj. Uniformuoti berniukai, įnešė JAV ir Lietuvos vėliavas. Šv mišias atnašavo ir pamokslą pasakė kleb. kun. E. Gradeckas. Giedojo muz. J. Beinoro vedamas choras, kuris pabaigoj pagiedojo JAV ir Lietuvos himnus bei giesmę už tėvynę "Apsaugos, Aukščiausias".

Hartfordo 'Tėvynės Garsų" liet. radijo valanda tą dieną irgi jautriai paminėjo išvežtuosius su giesmėmis ir dainomis. Ypač graudu buvo klausytis F. Strolios "Vežė mane iš namų". Taip pat perskaityta Vliko kalba, Nikito Chuščiovo džiaugsmas dėl Baltjios valstybių okupacijos (iš jo "Remembrance", 147 p.) ir kita

Gražu, kad mes tuos baisius tragiškus trėmimo įvykius prisimename, ir šis kilnus paprotys niekad neturėtų išnykti, kol lietuvių tauta bus gyva ir kovos už Lietuvos laisvę ir nepriklausomybę.

Jonas Bernotas

PRAŠYMAI ir ATSAKYMAI

--Duokit pinigų šventyklai:
nieks be jos neišgany's.

--Skelbia išmintį ji Dievo,
užkulisiuos glosto jėgą.

Remkim ją, kad ji atras
kelią į žmonių minias.

--Duokit spaudai pinigų:
ji širdis ir vaizdas jūs.

--Jee beturčiai ir pavojuj,
tai kodėl dar neišmokot

į skaitytojus prašnekti
lūpom meilės, etiketo?

Pareiga jūs ne mokytį,
bet faktus prieš mus raizgyti

ne žinovų pirštinaitėm,
ne aisra dienos įkaitus.

o rimtai ir atsidėjus,
gerbiant kito proto sielius.

Laukiam ne spaudos-botago,
ne viešnios, kuri tik plepa,

bet dukters, tautos gimdytos,
galinčios žavėt kūryba.

Jei jinai tokia ateis --
remsim raštais, pinigais!

K. Baltrukonis

PASKATOS IR TYRINĖJIMAI ŠVENTO RAŠTO

atsibūna kiekvieną sekmadienį, svetainėje Y. M. C.A., 6235 So. Homan Ave., prie 63rd Sr., nuo 10-12 v. r.
Kviečiame visus, Tiesos ieškančius.

Įėjimas nemokamas, kolektų nėra.

Švento Rašto Tyrinėtojai

Kokius dalykus naudoja anglai

Anglijos laikraščiai pareiškė nuomonę, kad jau prieš šimt metį anglai pusryčius valgo Kanados javų gmaybos patiekalus, daniską sviestą, olandiską sūrį, rytų Europos klausinius, Argentnos mėsą ir nešioja drabužius, gamintus iš australiškos vilnos, kaklaraišičius japoniško šilko, turi vokiškus -akinius, o automobiliams naudoja arabišką benziną.

TESTAMENTAI SU LEGALIŠKOMIS FORMOMIS IR AFIDAVITAIS GAUNAMI

Nauja pagerinta laida —

Liet. adv. teis. P. Šulo

TESTAMENTAI

Su Legališkomis Formomis Kaina su Legališkomis Formomis $3.50; be tų formų — $3.00. Gaunama "Sandaros" administracijoje.

Filomena sako...

KAS NETAUPO ATEIČIAI, TAS NEŽIŪRI Į ŠVIESESNĮ IR TINKAMESNĮ GYVENIMĄ.

Socialinis apdraudimas yra per mažas pragyvenimui. Augšti nuošimčiai mokami Chicago Taupymo bendrovės pridėjus prie Social Security, suteiks Jums ramias dienas jūsų senatvėje, 5.25% ant paprastų knygučių, ir iki 7.5% ant certifikatų.

Šį metą Chicago Taupymo bendrovė švenčia Auksinį Jubilėjų ir turi laimėjimui - kelionę į Hawaii, Disneyland, Las Vegas ir daug kitokių laimėjimų. Atsilankykite.

CHICAGO ★★★★
savings and loan association
6245 south western avenue 476-7575

FEDERAL HOME LOAN BANK SYSTEM MEMBER

INSURED UP TO $20,000

PETKUS

TĖVAS IR SŪNUS
Laidotuvių Direktoriai

MARQUETTE FUNERAL HOME
2533 West 71st Street
Telef.: GRovehill 6-2345 - 6
1410 South 50th Avenue, Cicero
Telef.: TOwnhall 3-2108 - 9
TRYS MODERNIŠKOS KOPLYČIOS
Aikštė Automobiliams Statyti

EUDEIKIS

DOVYDAS P. GAIDAS — GERALDAS F. DAIMID
Laidotuvių Direktoriai
TRYS MODERNIŠKOS KOPLYČIOS
4330 South California Avenue
Telefonai: LA 3-0440 ir LA 3-9852
4605-07 South Hermitage Avenue
Telefonas — YArds 7-1741-2

LIETUVIAI GYDYTOJAI

DR VYT. TAUBAS
Gydytojas ir Chirurgas
Bendra praktika, spec. Moterų ligos
Ofisas: 2652 West 59th Street
Tel.: PR 8-1223
Val.: pirmad., antrad., trečiad., ir penkt. 2—4 v. po pietų ir kitu laiku pagal susitarimą.

DR. V. P. TUMASONIS
Chirurgas
2454 West 71st Street
Ofiso telef.: HEmlock 4-2123
Rezid. telef.: GIbson 8-6195
Priima ligonius pagal susitarimą. Dėl valandos skambinti tel. HE 4-2123; jei neatsiliepia, tai GI 8-6195.

Tel. of.: 847-5800; rez. PR 6-4250
DR. V. VILEIŠIS
Gydytojas ir Chirurgas
758 West 35 Street
(Kampas Halsted ir 35-os gat.)
Priėmimo val.: kasdien 1-4 p.p. ir 6-8 v. v. Šeštadieniais 1-4 p. p. Trečiad. ir sekmad. uždaryta.

Telef. FRontier 6-1882
DR. ANNA BALIŪNAS
Akių, Ausų, Nosies ir Gerklės Ligos. Pritaiko akinius
2858 West 63rd Street
Ofiso telef.: PRospect 8-3229
Rezid. telef.: WAlbrook 5-5076
Val.: kasdien nuo 10—12 val. ir ryto ir nuo 7—9 v. v. Treč. uždaryta. Kitu laiku susitarus.

10% - 20% - 30% pigiau mokėsite už apdraudą nuo ugnies ir automobilio pas

3288½ West 95th Street
CHICAGO, ILLINOIS

MOVING
A. VILIMAS
Įvairių atstumų.
Apdraustas perkraustymas
823 WEST 34th PLACE

SVEIKATA
BRANGUS TURTAS

Dr. A. J. Gussenas

SAUGOKITE VIRŠKINIMO APARATĄ

Būtina pasakyti, jog maistas ir vien tik maistas yra vienas iš svarbiausių sveikatos šaltinių.

Dr. C. Brown sako štai ką: --Jeigu mes išmoktume tinkamai valgyti ir švariai gyventi, tai dauguma ligų pranyktų pačios savaime.

Beje, švara turi būti išorinė ir vidinė.

Tiesa, jog žmogaus viduje yra sukonstruktuota geriausios bei puikiausios rūšies mašinerija, kuri reikalinga geriausio tepalo, kad atliktų sklandų ir darnų darbą.

Yra gerai žinoma, jog be gero tepalo nė jokia mašina negali atlikti savo užduoties.

Dr. P. H. Clark, Bostone General Hospital prižiūrėtojas, sako štai ką:

-- 76 proc. ligų pagydomų vaistais, pranyktų pačios, suba lansavus kasdieninę mitybą, o likusios 24 proc. ligų būtų galima pagydyti vaistų ir vitaminų terapija.

O Florence Nithingale, sako štai ką:

"Ligos nėra atnešamos ir užveisinamos, bet atsiranda pačios savaime ir veisiasi, o to viso priežastys -- netikus, mityba, išorinė ir vidinė nešvara".

Sunormavus žmogaus kasdieninę mitybą, tai šios šalies žmonės suvartotų 20 proc. daugiau kiaušinių, 38 daugiau pieno produktų, 25 proc. daugiau valsių ir daržovių, negu nūnai sunaudojama."

Statisitkos rodo, jog Pietinėse valstijose juodukai gauna labai mažai pieno. Nūdien jie permažai sunaudo baltieji.

Gera mityba yra būtiniausia, tai augantiems vaikams. Nūdien jie permažai sunaudoja ne tik pieno produktų, bet vaisių ir daržovių.

O kaip su rugine ir kvietine duona, kurioje yra norma vitaminų ir mineralinių druskų!?

Tokia duona turėtų būti ne vien tik augančių vaikų, bet ir užaugusių žmonių kasdieninėšlės!

Ne vien tik augantieji vaikai, bet ir užaugę žmonės neturėtų naudoti birgalinių gėrimų.

Tie visi gėrimai turi cheminių, nuodingų priemaišų. Nuo to paeina gazai, apkūnizmas, aukšto kraujo spaudimas, sukelia nevirškinimą ir sužaloja viso kūno aparatą dar neužaugusių vaikų. Ir nuo to vėliau viduriuose prasideda negerumai ir susimontuoja ligų židiniai, nuo kurių sykiais žmogus net iškeliauja amžinybėn.

Būdami sveikais, mes mažai tepamąstome apie savo kūno mašinerijos veiksmus. Tik pajutę negerumą viduriuose, nusiskundžiame, kad virškinimo aparatas neatlieka savo užduoties -- pareigas.

Nereikia pamiršti, jog virškinimo aparatas, tai yra viena svarbiausių kūno mašinerijos dalių.

Nuo gero maisto ir jo gero uvirškinimo priklauso žmogaus kūno pajėgumas, tvirtumas ir sveikatingumas.

Kiekvieną gyvą sutvėrimą, o svkiu ir žmogų, galima pavadinti tikra mašina, nes jo kūno veikimas visai mažai tebesiskiria nuo negyvos mašinos.

Būtina žinoti, jog kiekviena mašina turi būti tepama, Kad lengviau suktūsi vis ratukai ir darniai atliktų savo užduotį: :

Mašinos amžius priklauso nuo to kaip žmogus ją traktuoja.

Manding, žmogaus amžius priklauso nuo jo paties, kaip jis save prižiūri, kokią mitybą naudoja ir kokioje aplinkoje jis gyvena!

Įvairios Žinios

MAŽĄJI MOTERŲ DANTISČIŲ

Pagal Amerikos Dantistų sąjungos duomenis moterys dantistės Amerikoje tesudaro 2 procentus.

Sovietų Sąjungoje daugiau dominuoja moterys, tai ir dantisčių skaičius ten sudaro 60 proc.

Pietų Amerikoje ir Skandinavijoje 50 proc. yra dantisčių.

Amerikoje bendrai medicina moterys nesidomauja, ne tik dantisčių, bet ir gydytojų moterų yra labai mažas procentas.

Į medicinos mokyklas yra apribotas priimamų studentų skaičius, be to yra sunku patekti

Dažniausia į med. mokyklas pakliūva turtingieji, kurių tėvai gali įnešti didesnes aukas universitetams.

Turtingesnų tėvų mergaitės mažiau suinteresuotos bendrai medicinos mokslu.

Pastaruoju laiku moterys pradeda rodyti didesnį susidomėjimą ir daugiau stoja į dantų gydytojų mokyklas.

Universitetai ir kolegijos praneša, kad moterų skaičius pakilo 30 proc.

Numatoma, kad moterų skaičius studijuojančių odontologiją, ateityje dar daugiau kils.

Ap

NERINGOS SESUTEI

Tarp žiedų, taip skaisčių
Tarp lelijų baltų,
Tave, sese, regiu

Numyluota melsvų
Baltpūtėlių bangų,
Sušukuota audrų,
Sesutėle, tai tu!

Kasų pluoštuos gelsvuos
Smilkiniuos
Sidabrines žvaigždes
Tu slepi.

O kaip meiliai, švelniai
Tu senelių kalba,
Lyg bitelė žieduos, kuzgeni.

Ant tavųjų skruostų,
Kai juokies švyti saulė
Auksinė.

O, sesele, kur nešies
Kur nešies,
Tu širdelę šilkinę.

Gal ruošies parymot ir
Pažvelgt,
Kaip putoja skalaunis
Jūra į krantinę?

Gal paklausti rengies
Ir kremties,
Kogi verkia, ko liūsta
Jaunutė Tėvynė?

O, sesele, ištiesi
Kur nešies,
Tu širdelę šilkinę?..

M. Butkienė

ANT KALNE LIO, ANT AUKŠTOJO

Ant kalnelio, ant aukštojo
Guli pilkas akmenėlis.
Ant to pilko akmenėlio
Sėdi tėvas ir motina.
Sėdėdami galiai verkia,
Kad sūnelį vaiskan rengia.
-- Oi sūnelį, oi vaikeli,
Kaip nueisi Vilniaus miestan,
Nusipirki tris trūbeles, --
Tu mergelę pasveikinsi;
Antra trūba sutrūbinsi --
Tėvą motką pravirkdysi;
Trečia trūba užtrūbysi --
Vilniaus miestą sujudinsi.

Iš G. Krivickienės-Gustaitytės knygos "Vilnius, Lietuvių Liaudies Dainose".

Šeimininkėms

GALKUTĖS BULVIŲ

Sutrinti keletą šaltų bulvių. Dviem puodukam trintų bulvių imama:
1 šaukštą žalių petruškų,
2 kiaušinių trynius ir
1 baltymą.
Viską tą sulungti ir gerai sumaišius,
daryti mažas apvalias galkutes, kurios
pavoliojus į pyrago džiuvėsėlius,
pakepinti keptuvėje riebaluose.
Galkutės paduodamos prie sriubos.

PAGAMINTOS PONČKOS IŠ RŪGŠTAUS PIENO

Paimama:
4 puodukai miltų,
1½ šaukštelio druskos,
¼ šaukštelio sodos (baking sode),
¼ šaukštelio muškato riešuto (nutmeg),
Prie to dar pridėti:
1 šaukštą cukraus,
1 puoduką rūgštaus pieno butter milk),
1¾ šaukštello "cream of tartar" ir
1 kiaušinį.

Reikia viską drauge persijoti: miltus, tarkuotą muškato riešutą, cinamomą ir "cream of tartor"

Prijungti išleisti sviestą, cukrų, rūgštų pieną ir gerai išmušti baltinį.

Gerai išminkyti tešlą ir išdėti ant miltais pabarstytos lentos.

Iškočioti ketvirtadalio colio storumo tešlą ir daryti ponačkas, kurias kepti karštuose riebaluose.

Išimtas, apibarstyti miltiniu cukrumi.

MARMURINIS KEKSAS

Reikia paimti:
½ svaro sviesto,
1/4 svaro miltų,
4 šiaušinius,
¼ svaro miltų,
½ svaro rūgštaus pieno,
1 pokelį kepimo miltelių ir
2 šaukštus kakavo.

Sviestą ištrinti iki baltumo, sukti kiekvieną trynį, įpilti po šaukštą cukraus, po 1 šaukštą miltų ir sukti kiekveiną trynį, kol kristalinis cukrus išsitrins.

Taip sudėjus visus trynius: cukrų bei miltus su kilimo miltelais, supilti gerai išplaktą rūgštų pieną, išmaišyti ir tešlą padalinti pusiau.

Į vieną pusę tešlos sudėti kavą ir ½ išplaktų baltymų, į antrąją -- tik išplaktus baltymus.

Sviesiąją ir tamsiąją tešlą į formą dėti sluoksniais.

Viršutinis sluoksnis turi būti sviesus.

Kepti iki vienos valandos laiko.

Iškeptą keksą apibarstyti miltiniu cukrumi.

MIŠRAINĖ SU ŽUVIMI

Reikia paimti:
2 virtas bulves,
2 morkas,
1 burokėlį,
1 petražolę,
½ saliero,
½ stiklinės pupelių,
1 svarą virtos ar keptos žuvies,
1 raugintą agurką,
¼ dalį kopūsto galvelės,
1 kiaušinį,
¼ dalį stiklinės aliejaus,
truputį druskos,
acto, cukraus,
pagal skonį.

Darbas: Daržoves paruošti taip, kaip gamina kiekvieną mišrainę.

Petražoles bei salieras išvirti atskirai ir supiausčius prijungti mišrainės.

Smulkiai,
Kopūstus supiaustyti:
ištrinti
pridėti druskos,
palaistyti atskiestu actu ir
palikti ½ valandos,
kad išsimarinuotų.

Tada visas paruoštas:
daržoves bei supiaustytą,
atšaldytą žuvį
gabalėliais, sumaišyti,
sudėti ankščiau pagamintus kopūstus,
pridėti druskos,
aliejaus ir cukraus.

Šią mišrainę papuošti marinuotais grybais.

KAIP PASIGAMINTI I ACTO MARINATĄ

Tam reikalui reikia paimti:
½ kvortos vandens,
1 didelį svogūną,
1 morką,
1 lauro lapą,
pakelį abiejų pipirų,
truputį acto,
pagal skonį cukraus,

Šaltam vandenin sudėti visus prieskonius ir ripkelėmis piaustytą morką.

Pavirinti. Įdėti ripkelėmis plaustytą svogūną, ant peilio galo cukraus ir iki stipraus rūgštumo acto.

Užvirinti, atšaldyti ir užpilti žuvį.

Prieš užpilant žuvį, reikia marinatą perkošti.

LIETUVIŠKŲ DARŽOVIŲ SRIUBA SU PIENU

Lietuvišką daržovių sriubą gamina taip:
Paimkite:
6 bulves,
2 morkas,
½ kopūsto galvos,
1 šaukštą sviesto,
1 kvortą pieno.

Viras daržoves paruošti taip, kaip ir kitoms sriubom, būtent: bulves supiaustyti mažais ketvirtainiais, morkas galima sutrinti stambia tarka, kopūstus supiaustyti į mažesnius gabaliukus.

Daržoves reikia išvirti mažame kiekyje vandens.

Pirmiau dėti tas, kurios ilgiau verda, paskui kopūstus ir bulves.

Kai daržovės išvirs, sriubą užbaltinti saldžiu pienu, pridėti druskos ir sviesto.

Supylus pieną, geriau daugiau nebeužvirinti, tik pakaitinti.

LIETUVIŠKI KOTLIETAI ARBA MALTINIAI

Jei norite pasigaminti skanių, lietuviškų kotlietų iš maltos jautienos ar kitokios mėsos, panaudokite šį išbandytą būdą:

Nuplautą mėsą,
nuėmus didesnes plėves,
supiaustyti gabalais ir
mašinėle sumalti.
Pridėjus: pieno ar vandenyje mirkytas
2 riekutes pyrago,
riebaluose paspirginto svogūno,
kiek taukų,
dar kartą ją permalti ir,
įpylus kiek sultinio arba buljono,
pridėjus kiaušinių,
mmaltų pipirų bei druskos,
labai gerai išmaišyti,
kad masė būtų minkšta.

Pabaigoje dėti mažais gabaliukais - supiaustytų lašinukų.

Paskiau atplėšti nedidelius gabaliukus,
pavolioti juos miltuose arba sutrupintuose džiūvėsėliuose ir apkepinti iš abiejų pusių gerai įkaitintuose riebaluose.

Po to, kotletus šonais, vienas prie kito sustatyti indan ir
dėti krosnin
10-čiai minučių, kad
baigtų kepti.

Duodant į stalą, kotletus sudėti į plačią lėkštę ir užpilti tirpytu sviestu, pamidorų ar svogūnų padažu.

Greta jų, kaip karštą priedą, sudėti virtas bulves, virtus burokžlius, makaronus ar kitus priedus.

Atskirai reikėtų duoti žalių saločių ar namie raugintų agurkų.

Panašiu būdu galima gaminti kiaulienos ar veršienos kotlienos ir veršienos kotlietus.

Daugelis šeimininkių naudoja pusiau kiaulieną ir pusiau jautieną mėsą ir tuomet iškepti kotlietai būna daug minkštesni.

VYŠNIŲ SRIUBA

Reikia paimti:
1 kvortą vyšnių,
1 šaukštą cinamono,
1 šaukštą bulvinio krakmolo,
½ svaro cukraus,
½ šaukšto miltų.

Vyšnias nuplauti,
išimti kaulelius,
užpilti verdančiu vandeniu, kad apsemtų,
sudėti cukrų ir cinamoną ir virinti 10-15 min.

Paskiau sudėti krakmolą arba miltus ir užvirinti.

Po to, atšaldyti ir pridėti grietinės.

ANTIES ARBA ŽĄSIES KEPIMAS

Paruošti antį kepimui, įtrynus iš visų pusių druska.

Paimti:
Vidutinio dydžio obuolių, saldžiarūgščių.

Antį dėti į kepamąją skardą nugara apačion ir kepti karštoje krosnyje 2-3 valandas.

Aplinkui anties reikia sudėti obuolius.

Kai kepimo metu anties paviršius iš visų pusių apkeps, įpilti + stiklinės karšto vandens ir
kas 10-15 minučių, laistyti atsiradusiomis sultimis.

Kai šakutė lengvai lenda į raumenis-antis iškepta.

Sudėjus obuolius taipgi galima palaistyti kepsnio sultimis.

Reikia saugoti, kad nesutrūktų, ir kai tik suminkštės - išimti.

Antį galima kepti įdarytą arba prikimštą obuoliais, juos sudėjus į anties vidų ir, papilvę užsiuvus, iškepti.

Iškeptą ir atvėsintą antį reikia gražaii supiaustyti ir sudėjus lėkštėn, taip, kad kuo mažiausiai matytųsi perpiovimai.

Aplikui sutvarkytą antį sudėti aškeptus obuolius.

BANDELĖS SU VARŠKE IŠKEPIMAS

Bandelė su varške nesunku pasigaminti.

Užmaišius ir užminkius bandelės tešlą, į ją tereikia pridėti sviesto, kad taip greit nepasentų.

Tešla iškočioti ir supiaustyti nedideliais keturkampiais.

Varškes vidurin įdėti,
kampus užlenkti taip, kad visa varškė nepasislėptų.

Tas bandeles sudėti į sviestu užteptą keptuvę ir leisti dar truputį pakilti.

Prieš dedant į krosnį, aptepti kiaušiniu,
apiparstyti cukrumi ar cinamonu ir pakepti.

Varškė bandelėms tinka šviežia, nerūgšti.

Varškę reikia gerai sutrinti, o jei norite:

Pridėti:
truputį cukraus,
1-2 kiaušinius,
truputį cinamono arba sutarkuotų džiovintų apelsinų žievių.

Visa tai gerai sumaišyti ir dėti į bandeles.

Juo šviežesnės, tuo paprastai bandelės yra daug skanesnės.

Prisiminus

ANAIS LAIKAIS

★

Mūsiškė daina, į kurią mokslininkai kreipia daug dėmesio.

★

Žemiau patiekiama dainelė yra užsilikusi nuo senų laikų.

Į tą dainą įvairių tautų mokslininkai, folkloro tyrinėtojai, buvo atkreipę platų dėmesį.

Ta daina skamba taip:

Miela Saulyte, Dievo dukryte,
Kur taip ilgai užtrukai?
Kur taip ilgai gyvenai,
Nuo mūsų atstojusi?

Už jūrų už kalnelų
Paguodžiau našlaitėlius,
Sušildžiau piemenėlius!

Miela Saulyte, Dievo dukryte,
Kas rytais vakarėliais
Pakūrė tau ugnelę,
Kas paklojo patalėlį?

Aušrinė ugni pakūrė,
Vakarinė patalą klojo:
Daug mano giminėlių,
Daug mano dovanėlių.

Kuo šioji dainelė yra reikšminga?

Viena, kad ji gali būti tūkstančio ar daugiau metų senumo, o antra -- iš tos dainos paaiškėja, kad anais laikais mūsų protėviai suprato šaltos žiemos atėjimą ir Saulės atsitolinimą.

Iš aukščiau patiktų eilučių matyti, jog senovėje lietuviai skaitė Saulę didele geradare, netgi "Dievo dukryte", kuri visus paguodžia ir aprūpina visokiom gėrybėm.

Beje, ši dainelė tapo išversta į anglų, vokiečių, prancūzų ir kitokias kalbas. N.

Britų karalienė Elzbieta II paskyrė garsų filmų aktorių Lawrence Oliver lordu ir jis užėmė vietą Lordų Rūmuose.

Podarogifts, Inc.

PRIMINA, KAD
DABAR PATS TINKAMIAUSIAS LAIKAS SIŲSTI
DOVANAS SAVO GIMINĖMS
į Lietuvą ir USSR Kalėdų šventėms:

MOTOCIKLUS, ŠALDYTUVUS, SKALBIAMAS MAŠINAS, TELEVIZIJOS APARATUS, KAMERAS, SIUVAMAS MAŠINAS, BALDUS.

Taip pat drabužius, medžiagas, kailinius, rankinius laikrodžius ir maisto produktus.

Didžiulis automobilių pasirinkimas, pavyzdžiui,
- ŽIGULI VAZ 2101
- ŽIGULI VAZ 2102 — Station Wagon
- ŽIGULI VAZ 2103 — Naujas Modelis
- MOSKVIČ 408 — IE
- MOSKVIČ 412 — IE
- MOSKVIČ — Station Wagon, 426, 427
- ZAPOROŽEC ZAZ — 968
- ZAPOROŽEC ZAZ 968-E

PODAROGIFTS, INC. yra VIENINTELĖ firma Amerikoje, siunčianti DOVANINIUS CERTIFIKATUS per VNIEŠPOSYLTORGĄ be jokių tarpininkų ir t. t.

PODAROGIFTS, INC. yra VIENINTELĖ firma Amerikoje, pateikianti persiuntimo įrodymus, atitinkančius jos susitarimą su VNIEŠPOSYLTORGU.

Klientų patogumui užsakymus priima šios su mumis bendradarbiaujančios firmos:

COSMOS PARCELS EXPRESS CORP.
488 Madison Ave., New York, N.Y. 10022

GLOBE PARCEL SERVICE, INC.
723 Walnut St., Philadelphia, Pa. 19106

PACKAGE EXPRESS & TRAVEL AGENCY, INC.
1776 Broadway, New York, N.Y. 10019

arba mūsų pagrindinė kontora

PODAROGIFTS, INC.
240 FIFTH AVE. (tarp 27 ir 28 g-vės), NEW YORK, N.Y. 10001 — TEL.: (212) 685-4537

SOCIALINIS DRAUDIMAS - MEDICARE

Redeguoja LIET. ADV. TEIS. PRANAS ŠULAS

4436 So. Washtenaw Ave., Chicago, Ill. 60632 Tel. CL 4-7965

PRANEŠIMAS

JAV atstovų rūmai priėmė bilių, pripažįstant aliantų armijose tarnavusiems karo veteranams ligoninės ir gydymo globą. Dabar reikia siųsti telegramas savo valstijų senato nariams arba komiteto pim. sen. Hartke. Senate Office Bld, Washington, D. C. 20510, prašant parėmti Bill H. R. 13377.

Dėl platesnių iformacijų kreiptis į Soc. klubo valdybą, 3548 So. Emerald ave., Chicago, Ill. 60609, asmeniškai ar laiškais. Telefou inf. neduodamos.

-- AKĖČIOS --

ŪKININKAS

K. B-nis

Laimė ar nelaimė?

Istorikas Z. Ivinskis rašė: "Besigilindamas į Lietuvos istoriją, praregėjau vis labiau, kokia buvo lietuvių tautai didelė laimė, kad ji, apsisprėsdama už lotynišką krikštą, tuo pačiu apsisprendė už Vakarų Europos kultūrą, išaugusią Romos krikščionybės prieglobstyje".

Taip atrodė Ivinskiui, žiūrint čiam į Lietuvos istoriją per jo paties sentimentalinę katalikybės prizmę. Karalius Gediminas laiške popiežiui apie tą "laimę" su dideliu širdies skausmu nusiskundė, kaip apie didelę nelaimę.

Kad Ivinskis būtų gilinęsis į istoriją kaip istorikas - mokslininkas, o ne katalikas, vaizdas būtų buvęs kitoks.

Lietuvių tauta pati neapsisprendė, bet jai tas krikštas buvo primestas ir aplaistytas krauju, kančia ir ašarom is.

Kai atėjūnai ir įsiveržėliai ima globoti kokią nors tautą, ji nepergyvena laimę. Tos Romos invazijos gobšūs apetitai vyko per visą Lietuvos egzistencijos laikotarpį. Kokia tai buvo didelė laimė ir tos "laimės" pasekmės, žino Lietuvos kitatikiai ir tatai labai ryškiai atvaizduoja kuratorius V. Karosas "Mūsų Sparnuose" (Str. perspausdintas ir 'Nepriklausomoje Lietuvoje').

★

"Tiesa mano pusėje"

Vladas Butėnas "Dirvos" Nr. 58 rašo, kad jis parašęs jau šimtą skilčių "Dirvoje", informuodamas skaitytojus apie įvykius Chicagos mieste ir kad jis "Dirvos" laiškų skyriuje per kelis atvejus skaitęs dėl savo rašinių tik neigiamus atsiliepimus. Esą "Beveik nei su vienu tokio laiško autorium į polemiką nesiveržiau, nes žinojau, kad tiesa buvo mano pusėje".

Šimtas dolerių kišenėje-naudingas daiktas. Šimtas reporterio skilčių gali būti ir naudinga medžiaga istorikui, ir be reikalingas bei šališkas balastas. Visa pareiga nuo tokaip ir ką reporteris rašė, kaip sugebėjo įžvelgti į visuomeninio gyvenimo reiškinius. O juos vaizduojant bei vertinant, nučiupti tiesą už uodegos nėra jau toks lengvas dalykas. Ypač nelengva tada, kai reporteris įsitikinęs, jog tiesa "mano pusėje".

CHICAGOS ŽINIOS

16 WARDO LIETUVIAI

smarkiai sujudo, kad išrinktų lietuvį aldermaną. Apylinkės vadai jau indorsavo p-ną Algį Regį į 15 Wardo aldermanus.

Komitetas pareiškė, kad 15 wardo piliečiai nori išrinkti tokį asmenį, kuris turės drasos ir gabumų patarnauti visiems to wardo žmonėms.

Dabar turime aldermaną, kuris atstovauja piliečius "tylinčiu balsu", sėdėdamas minkštoje kėdėje. 15 wardo apylinkė taip yra nudėvėta ir apleista; jeigu mes neišsirinksime savo tikro aldermano A. Regio, tai ne tik gyventojai, bet ir visos liet. įstaigos, bažnyčios, mokyklos atiteks juodai rasei.

Lietuviai, padėkime apginti svarbiausią lietuvišką Marquette Parko kloniją!

Pr. Fab., reporteris

BAIGIA STEVENSON GREITKELIO REMONTĄ

Taisymai Stevenson greitkelio tarp Archer ir Loomis bus baigti ketvirtadienį.

KNYGOS IR AUTORIAI

Knygos, knygos, knygos . . .
O! Kiek daug jūs plepat
žodžiais išmintingais
tų, kurie daug mąsto.

Mąsto apie Dievą,
esmę Jo ir meilę,
patys nepasiekę
tiesų į Jį kelią.

Svarsto apie žmogų,
savęs nepažinę,
su geriausiais norais
nor's klaidom įtikint.

Tiki jie į tiesą,
bet nežino kas,
kur, kada suras,
vaikščiojant ją vieną.

Džiaugiasi, kad turi
laisvę veikti, spręsti,
bet veiklos tos pusė --
praeities belaisvė!

Tiki jie į meilę,
esančią tarp mūsų,
bet ją tuoj iškeikia,
jei nespaudžia sūrių.

Autorial tų knygų
tikina ir moko,
patys nepažįstę,
pumpurais viliojė.

Šiaurys

Dievo Karalystės Žinios

Tema
UŽGIMIMAS JĖZAUS
arba KALĖDOS

Tęsinys 4.

Ir po šiai dienai Žydų Tauta nepripažįsta Jėzaus už Mesąją. Jie laukia dar kito Mesajo ateinant. Sename Testamente daug šimtų metų prieš Jėzaus gimimą jau buvo išpranašauta apie Jį to didžiojo išganytojaus nuo Adomiškos Mirties. Visa Adomo paderme.

Mes skaitom, (Izajo, 7:14) ten sako taip. Todėl Viešpats Dievas pats jums ženklą duos. štai Mergaitė bus neščia ir ji pagimdys Sūnų, ir ji vadins Imanuel, (ką reiškia, Dievas su mumis).

Ir kada vėl mes skaitom apie Jėzaus gymimą, (Izajo, 9:6-7) ten sako taip: Nes kūdikis yra mums užgimęs, Sūnus mums yra duotas, kurio Valdžia yra ant jo paties. Jis yra vardu keistas, Rota, Jega Karžigys, amžinas Tėvas, Ramybės Kunigaikštis, jo Valdžia didi bus, ir ramybės be galo bus. Ant visos žemės.

Praėjo apie 2,000 metų kaip Dievas buvo davęs Abraomui Pažadėjimą, per kurį turėjo būti Palaimintos visos Tautos ant žemės. Ir buvo išpranašauta, kur Jėzus turėjo užgimti. Mes skaitom, Pranašo, (Miko, 5:1) ten sako taip: Ir tu Betliejum, kursai mažas esi tarp tūksatnčių Judavos miestų; iš tavęs man ateis tas, kurs Izraelyje Viešpatimi bus, vadinamas.

Panašias mintis mums paduoda ir Naujame Testamente apie Jėzaus gimimo vietą. Mes skaitom (Mateušo, Ev. 2:5-6) Nes taip Pranašo parašyta, Ir tu-Betliejum, nes iš tavęs man išeis Kunigaikštis, ir mano žmnoės Izrael valdysiasis.

Dar mes randame keliose vietose Naujame Testamente apie Užgimimą Jėzaus, (Šv. Jono, Ev. 1:13-14) eiles ten sako taip: Kurs ne iš kraujo, ne iš Dievo noro, ne iš vyro noro, bet iš Dievo gimė, ir tas žodis pastojo kūnu, ir gyveno tarp mūsų, ir mes matom jo Šlovę, pilną Meilės ir Tiesos.

Bus daugiau)

Kas įdomaujates apie Tiesą, mes prisiųsim veltui knygelių

Kreipkitės šiuo adresu:
Lithuanian Bible Students
212 E. 3rd Street,
Spring Valley, Ill. 61362

By Owner-Dry cleaning plant in shopp. plaza on Hwy. traf. st. Good loc. well establ. Gross $55,000 per yr, we will train. Price for immed. sale. Moving to California. 735-8584

Winsconsin-Junction City. Tavern for sale, 2 bdrm. home & 2 bdrm. apt. incl. Priced to sell by owner.
715-457-2288
before 2 p.m.

Laundrette Drop Service Choice Southwest side. Est. 25 yrs. Illness force sale, by owner,
RE 5-4044 or
LU 2-7456 evenings

JUOKELIAI

Sprendimas

-- Gaila, kad tamsta pervėlai ateina pas mane. Už trijų mėnesių tamstos nebebus gyvųjų tarpe.

Po pusės metų gdytojas sutinka savo buvusį pacientą, kuris atrodė sveikas, kaip ridikas. Gydytojas pakraipęs galvą, sako:

-- Tamsta tur būt gydeis pas tą, kuris neturi nė mažiausio supratimo apie medicinę.

5¼% HIGH RATES 7½%
PER ANNUM PASSBOOK ACCOUNTSN
PAID QUARTERLY AT
BRIGHTON FEDERAL SAVINGS AND LOAN ASSOCIATION
PER ANNUM certificates $,5000 or more 4 year min.
INSURED
MEMBER
6¾%
PER ANNUM $5000 or more minumum 30 months
4071 ARCHER AVENUE
CHICAGO, ILLINOIS 60632
TEL.: LA 3-8248
(West of California Ave.)
6½%
PER ANNUM $1,000 or more 1 year min.

Business Opp.

By Owner-Welding and Real estate at 23rd & Halsted St., Estab. business specializing in fire escapes. Price to sell. Due to illness.
236-1045 or 254-7062

Household Help

HOUSEKEEPER WANTED
To live in. Cooking, laundry, 6 days. Top salary. PH,
313-777-9080
Evenings and Sundays Phone
313-463-3631

HOUSEKEEPER
To live in Oak Park and Care for 4 yr. old boy in motherless home.
Room & board, and car-
$35 week. 383-2645

Dependable exper. woman to do housework & lite ironing. 1 or 2 days per week. Must have own trasportation. Vic. Morton Gr. Refer. req. Salary open. Call 966-8885

Mature depend. woman needed to care for 3 well behaved schl. age children for working wother. Room & Bd. plus salary. West Suburb home. Refs. required. Call 442-7252

HOUSEKEEPER
for professional couple with 2 sch. age children, live in.
Own rm. Salary open. Will train. Ref. No. West side.
463-3825

Real Estate

WISCONSIN --- Waushara County. 20 ac. in heaviest deer popul. area. 12 mi. from Wis. River, nr. Stevens Point. 3/4 wooded, with small hunting trailer.$10,500. 414-634-6792

DOLTON
By Owner. Roomy 3 bdrm., brk. ranch. Convenient loc. 1½ ba. Fam. rm. plus bmt. Attach. gar. Many extras.
Mid. $40's. 849-9595.

HANDYMAN SPECIAL
story home. 3 bdrm., 2 ba. lg bsmt. extra lot. Best Offer w-cash. Near 72nd & Damen.
Call owner,
599-7245 9 to 5 daily

Real Estate

COUNTRY CLUB HILLS.
Tri-lev. 3 bdrm. Att. gar. crptd. Gas Heat. Storms and screens. 1½ ga. 2 yrs. old.
Call owner at,
799-0448

St. Thos More Parish-5 lg. rms, w-area for 3 more rms. on 2nd flr. Plastered walls, cove ceilings & firepl. Cent. a-c gas ht., 55' cor lot. 2 c. gar. w-auto dr. Nr. sch. & public transp. $32,000 owner.
857-8400

TINLEY PARK
across from Brewentowne Pk. 3 bedrm. 2 ba., fin. fam. rm., cedar closet, aok flr., new cptg., drapes, cedar fence. Mid. 40's, owner stransferred.
532-5628

CHICAGO LAWN --- 2 flat brk., 5 rms. each, w-encl. porches - din.rm., sep. furnance, 2 c. gar. mod. kitchs. Lo taxes, Md. 30's. Nr. everything. Call owner, 436-1137.

Business Opp.

TAVEN - HOME-TRAILER plus 6 var garage on lge lot. Hardward area. Great investment at $75,000. Call, J. W. Reedy Realty,
665-6960

Tavern & minnie resort. Fox Lake front. Well establ. 4 bdrm. attach. home. Needs some work. Beout. grunds. Great potent. See appr. Price to sell, other interest. 587-1894, for appt.

Business Oppt.

Restaurant + bar, fully equip-Geneva. Prime business loc. on main corner in popular town. 2 apts. upstairs. Full bsmt. Dillon Realty, 12 S. 3d. Geneva (312) 232-0429

Household Help

Mature Dependable woman on soc. sec. pre prefre. Housekeeper, child care with lite cooking. Care for 2 older children. Rm. & Bd. $30 per wk. 893-1640 aft. 6:30 pm. all day wkends.

Real Estate

IDEAL Retirement Home Near Momence, Ill. Mod. 3 rm. cottage, w-util. rm. & bath. Located on Kankakee R. Year round living w-priv. river frontage. $10,500, by owner. 331-0375

Midlothian 9 rm. deluxe tri-level vondo. 3 bdrm. 2 cer. ba, liv. rm., kit., dinette, panld. dn. study, pnld. rec. rm., w-bar, laundry rm., shag. chptg. thru out. kit. crptd., refrig., range, dishwasher, 2 air cond's, by owner.
$35,000.
687-1967

VIC 55th and DAMEN - Well kept. 2 flat, 6 rms. down -- 3 bdrm., 5 up-2 bdrm. Laundry rm., porches, fenced yard., patio, brk. gar. $20,000. Godd investment or income, owner,
388-1663.

BY OWNER.
2 bdrm., cent. a-c, brk. bung. 2 c. gar. w-att. breazeway, w-w cptg., upper 20's. Vic. 47th and Lockweed.
458-0468

5 rm. bung., spacious liv. rm. & master bdrm., panld. & brk. kitchen. mod. bath, new cptg., encl. porch, full bsmt., & attic extras. a/c. new refrig. & range. 5939 Fairfield. $23,400. Owner, 476-2965

Jeigu žmogus nežino į kurį uostą plaukti, tai joks vėjas jam nebus palankus, -pasakė romėnų rašėtojas Seneca.

Real Estate

Corner lot--4 bdrm. tri-level, Glenwood-1½ ba. 1st flr.gam. rm.+rec. rm. w-bar, fully cptd, cent. air, dishwasher, disposal, gas grill Extras. Walk to schl.s, shop, xwy & I.C. Mid. 50's. 758-6289

JUSTICE--By owner-3 bdrm. brk. bi-lev. 65x170 lot. 1½ ba. cenn-air. fin. fam. rm, 2½ c. gar.
Many extras. Lo 40's.
594-7038.

21 NEW HOMES-Open Sun 1-5 p.m. Palos Hills. 10113 S. 81st Ct. Cust. bilt 3 bdrm bi-level - 1½ ba. In 50's. Manion & Flood.
246-4686 or 424-6943

THORNTON --
By transferred owner--4 bdrm. 2 ba. ranch. Fully crptd. 2 c. gar. Lot. Many exaras.
Hi 30's Nr. everything.
877-6376

OAK FOREST - Choice Loc. Model Condo. New perf.cond. 1 bdrm. all appl., 1st flr., assum. mort Club. hourse fac. pool, $21,900. Call owner at
598-5619 Mon. thru Fri.

Winsconsil-Choice Timerland. (300 mi. N. of Chciago) with 45,000 spruce Christmas trees, ready to harvest. 120 ac. surrouded by lakes & streams. 2 mi. from famous Four Seasons Golf Cours. Ceontact Owner: Marvin Baker Pombine, Wisc. Tels. before 7 a.m., after 10 p.m. 715-324-5449

DARIEN-4 bdrm. colon. Full bsmt. 21 ft. liv. rm. din. rm., den, w-fpl. brkst. area. 2½ ba. cent. air, fenced yard, att. 2 c. gar. $61500. 7 S. 754 Richmond Ave. Cal. owner.
969-5602

By Owner, moving out of state. St. Rita Area-7 lge. rms. 3 bdrms. Newly remodeled kitch. & bath. Full bsmt., applns and washr & dryer. $27,500 or best offer. 778-7121 after 6.

Immediate Openings REGISTERED NURSES
Opportunities in Nursing Service Advancement if qualified. Salary Range $10,000-$15,000 per. Yr. Flexible Hours (8-16 hour shift.(Meals provided. Uniforms laundered, housing available. Continuing Education & in Service Training. Also
CHIEF DIETICIAN A.D.A., and SOCIAL WORKER
Must be experienced. This is an excelent opportunity for the right applicant. Position will be available in the near future for Social Worker. Modern Hospital - J.C.A.H. approved. Write or Call Adm. (602) 425-2643
GILA GENERAL HOSPITAL
1100 E. Monroe Street Globe, Arizona 85501

SOLEMN NOVENA

ST. JUDE

"Patron of Hopeless or Difficult Cases"

AUGUST 17th THROUGH AUGUST 25th, 1974

to

2:00 P.M. (3:00 P.M. Sunday)
5:30 P.M. (Omitted Sunday)
8:00 P.M.

REVEREND EDWARD KERSTEN, O.S.A.
Novena Speaker

Rev. Patrick Shannon, C.M.F.
Novena Director

NATIONAL SHRINE OF ST. JUDE

CLARETION FATHERS

3200 East 91st Street, Chicago, Illinois

Illinois Central "South Chicago" train to 91st Street and walk a half block east.
Or take U.S. 41 to 91st Street and turn west.

Male & Female Help

MACHINE SHOP. Need men with 3 to 4 years machine shop experience, job shop, excellent opportunity. Top wages, liberal overtime Free hospitalization, profit sharing & education reinbursement.
Call,
436-4612

Part Time Help. Mature lady to work as counter girl. Must be out of school. Godd Hourly pay. Apply in person between 2 & 5 pm. Cal's Roast Beef 17350 Torrence, Lansing

Maintenance Mechanic. We are looking for a top notch mechanic & set up man for small grow. photo chem. bottl. co. in for So. Chicago. Minor machine repair, pumps, elect. & prevent. maintenance. Should have C.V.S. course in ind. machn. repair or equiv. Dr. Lowe. 264-8484

Business Opp.

DRIVE-IN RESTAURANT. Yr. Round. Inside seat. Tourist area. On Main hwy. Priced for immed. sale by owner. Contact Dale H. Hulett.
Luck, Wisc. 715-472-2172

Grocery-Package Liquor store. Choice Co. West Sub. loc. Bldg. w-6 rm. attract. apt + 2 c. gar. doing $175,000 gross bus. annuallly. Retiring owner. GL 8-5986

TAVERN - GROCERY with Bldg. and Living Quarter. In small town.
Priced to sell by owner.
Phone,
715-693-3479

DRY CLEANING PLANT. Petroleum. Well established store & 2-3 room apartment above. 5640 W. 63rd St.
Call owner at
PO 7-7213

TAVERN. Well Est. Choice Roger Park loc. Food carry-out. In top cond., rec., decorated. $11,500 + stock.
Owner moving to Colorado.
465-9226

Real Estate

By transf. owner-7 rm brk. bung + - tenant or convert by closinc a door to 4 rm. apt. 3 rm. apt. & 1 rm. eff. includes air cond., crptg., washer & dryes. See to believe. Vic. 57th & California. 737-9150

Bogan - St. Bede. 5½ rm. brk. raised ranch 3 bdrm., lg. cab. kit., besmt., fom.rm. w-bar. 2½ c. gar. Mid. 30's. Call owner at,
585-0324

Bellwood Hillside Area. Good Income producing 2 story brk. bldg. 2-3 bdrm. apts. & 2 stor. one vacat. Approx. 11% ret. per yr. Dwner consder a cotr. sale. $74,000. Venture Realtors, 665-6665

By Owner, Addison-Five yr. old. & cedar bi-level carptd & drapes throut 4 bdrms. Rec. rm. Air cond. Encl. patio. Fenced yard. Leaving state.
$65,000. 629-8059.

Wanted

Maintenance Mechanic - all around maint. Mechanic with elect. xp. Geood starting pay. Good fringe benef. Call Mr. R. Mathera Chemical Div.
1251 W. 46th St.
927-3000, ext. 340

Household Help

Housekeeper - For retirement home 7 to 3 pm. Mon. thru Fri. Exper. pref. Contact Mrs. Ellis Mon. thru Thurs. 9 to 4.
779-6400

Kas Naujo Chicagoje

Ir mūsų lietuviškose apylinkėse

Chicagos žinios

LIET. T.V. PIKNIKAS ĮVYKSTA SEK. RUGP. 25

* *

Šiemet, kaip ir kas metai Lietuviai Televizijoj valdyba rengia didžiulį pikniką - Lietuvių dieną, kuri įvyks š. m. rugp. 25 d. Bučio sodyboje, Willow Springs. Bus meninė dalis, geriausio nebrangaus maisto, geriausių virėjų pagaminto, veiks nebrangus atgaivos baras, bus laimėjimų šulinys suvertingomis dovanomis, bus gera proga išmėginti laimę ir laimėti daug dovanų, kurios bus paskirstytos laimėjimo būdu.

Visus linksmins geriausias lietuviškas orkestras, ir daug kitų įvairumų patirsite vietoj. Rengėjų tikslas yra gražioje vasaros gamtoje papuoštoje žaliumynais ir gėlėmis sutraukti didžiausią lietuvių skaičių į vieną vietą pasidžiaugti vasaros grožybėmis ir tarpe lietuvių praleisti maloniai laiką: yra labai sveika retkarčiais atidėti darbus ir rūpesčius ir išvykti į lietuviškus parengimus, kurie vyksta gamtos globoje. Tuo būdu paremsite lietuvių kultūrinę veikla ir pačiam patirti daug malonumų.

Stasys Patlaba

KARININKŲ FLIGELIUOSE LIETUVIŠKA ORNAMENTIKA

Inž. ltn. Aras su žmona Ramune Dailidės po gražių, retų vestuvių išikėlė į Naująją Angliją, R. I. valstiją, kur ltn. Aras tarnauja marinuose ir čia esanti jų bazė prieš išskrendant į Pietų Ašigalį, mokslniams tyrinėjimams.

Jiedu gyvena bazėje - karininkų fligelyje, kur jų kmbariai papuošti lietuviška ornamentika: išausta drobėje Lietuvos himnas, įvairūs gintaro dirbiniai, statulėlės, paveikslai ir kt. dauguma tai dovanos vestuvių proga ir kaip kas nuo giminių iš paevrgt. Lietuvos. Be to, staltiesės, ir įvairios uždangos. Atėję kitataučiai karininkai labai gėrisi lietuvių liaudies menu ir didžiuojasi, kad lietuvių menas yra gražiausias ir vertas pasigėrėjimo.

Bet didelė pagarba ir jaunąjai Dailidžių šeimai, kurie nesisarmatija reprezentuoti lietuvišką meną bei save laikyti ir didžiuotis esą lietuviai. Tai tėvelių dėka!

BALTRAMAIČIAI PRALEIDO SAVAITGALĮ UNION PIER, MICH.

Žinomi veikėjai Izabelė ir žymus bibliografas Kazimieras Baltramaičiai, gyv. Willow Springs, Ill., savaitgaliui pailsėti, buvo išvykę į Union Pier, Mich., Karaičių vasarvietėn "Gintaran", kur po medžiais ri maoniu ežeru pailsėję bei pasimaudė.

Čia susitiko daug pažįstamų ir teko susitikti vasarojantį prof. dr. A. Šešplaukį. Buvo ir Balzeko muziejaus suruoštoje gegužinėje.

Nors tik kelias dienas praleido vasarojant, bet pailsėjo ir grįžo patenkinti.

ABIEJŲ GIMTADIENIAI BEVEIK KARTU

Rugp. 2 d. išpuolė gimtadienis Povylo ir 4 d. Veronikos Sirgedų gimtadieniai, bet jiedu minėjo rugp. 3 d., nes išpuolė šeštadienis. P-nai Sirgedai gyvena Ciceroje ir čia susilaukė gana gražų būrį svečių bei viešnių. Tai buvo p-nai O. ir L. Kronai, Lyons, Ill., p-nai Br. ir Edm. Vengianskai, Fox Lake, Ill., p-nai Mišauskai, Union Pier., Mich., p-nai Purtuliai, Cicero, Ill., p-nai B. ir Al. Valiukevičiai, Marquette Park, J. Balčiūnas, Willow Sprigs, Ill. Be to, sūnus su žmona, duktė ir abu sūnūs dvynukai ir kiti, per 30 asmenų.

Vaišės buvo puikios, netrūko ir įvairaus gėrimo. Abieji gavo ir dovanų. Pasikalbėta, padainuota ir pasidalinta praeitimi, kuri visgi buvo turtinga, ivairi ir palikusi gražių prisiminimų.

K. ŠEREPEKA IR PENSIJOJ APIE NAMUS DIRBINĖJA

K. Šerepeka jau antri metai išėjęs pensijon ir retkarčiais išvažiuoja į Floridą pas p-nus Lekšus bei Chicagoje pas p-Gelžinius ir Willow Springs, Ill., p-nus Baltramaičius.

K. Šerepeka dalyvauja ir aktyvioj veikloj, ypač daug reiškiasi Balzeko Kultūros Muziejuje, net valdyboj yra. Jam mėgiamas kultūrinis darbas. Pamėgęs knygą bei skaito daugumą lietuviškų laikraščių. Yra ir ilgametis Sandaros skaitytojas bei rėmėjas. Turi nuosavybę, kurią taiso, tvarko.

Pelais duonos neatminkysi

TRUMPOS ŽINIOS

Juozas Raudis, 3246, W. Marquette Rd., sumokėdamas Sandaros prenumeratą prisiuntė $19.00 auką laikraštį paremti. Ačiū!

Geri mūsų veikėjai Stasys ir Pranė Patlabai pasiekę Floridą prisiuntė iš ten geriausių linkėjimų savo bičiuliams Chicagoje.

Lietuvių Teisininkų draugijos Chicagos sk. valdybą sudaro: pirm. A. Budreckas, vicepirmininkės J. Gaudušienė ir St. Wilde-Čerkauskaitė, sekr. Pr. Šulas, ižd. P. Jokubka ir narys A. Laucevičius.

PERSIKĖLĖ INŽ. ALGIS KRONAS IŠ BOSTONO Į CHICAGĄ

Šiomis dienomis iš Bostono į Chicagą persikėlė inž. Algis Kronas su žmona Glorija. Jis anksčiau buvo išsikėlęs į Bostoną, bet tarnybos reikalais persikėlė į Chicagą. Jis dirba komputerių įmonėje, kaip specialistas inžinierius. Laikinai apsigyveno Lax Lake, Ill., tėvelių O. ir L. Kronų vasarvietėje, bet pati įstaiga išsikėlė į Californiją. Čia pasiliko tik skyrius.

Inž. Al. Kronas norėsi išsikelti į Californiją. Kaip bus dar nežino, bet galvoja. Kurį laiką pasiliks Chicagoje.

NAUJIENŲ PIKNIKAS RUGSĖJO MĖN. 8 D.

Naujienų Rudninis Piknikas įvyks sekmadienį, Rugėjo m. 8 d. Polonia Grove, 4604 Archer Av. (prie 46-tos gatvės).

Visi lieutviai maloniai kviečiami į Naujienų pikniką.

Rengėjai

MINERALŲ PARODA

Jau pradeda atpigti gazolinas. Atsiranda stočių, kurios Chicagoje pardavinėja po 52.9 c. galioną.

Suteikė Auką „Sandaros" Fondui

Už prisiųstas aukas visiems nuoširdžiai dėkojame.

$19.00 Joseph Raudis, Chgo.
5.00 Carl Wainora, Chgo.

Po $3.00:
Liudvika Bublauskas, Chgo
Peter Kenutis, Cicero, Ill.
Frank Kvantas, Chgo
Ursula Stukas, Chgo
Walter Germant, Gulfport, Fla.
P. Rulis, New Port Richey, Fla.
Charles Bukaveckas, Coral Gables, Fla.
Mary Evinskas, New Port Richey, Fla.
P. Narvydas, Maspeth, N. Y.
$1.00: Bronius Gudonis, Hot Springs, Ark.

NIXONO KALBA IR ATSISVEIKINIMAS PER LIETUVIŲ TELEVIZIJĄ

Rugp. 11 d. Lietuvių Televizijos programoj buvo perduota prez. R. Nixono atsisveikinimo kalba su Baltųjų Rūmų tarnautojais bei svečiais. Perduota žodinė ir vaizdinė kalba spalvotoj filmoj, kas reta yra ir pirmas toks atsitikimas, etninės grupės transliuoja iš Washingtono Baltųjų Rūmų.

Ne vienam ir ašaros išbiro besiklausant Nixono kalbos, kuris yra tiek gero padaręs ir Amerikai bei pasauliui. Bet tas Watergatas jį suėdė. Dėkingi žiūrovai LTV valdybai, ypač, jos vedėjui T. Šlutui, parūpinant tokią istorinę filmą.

LAUKIA ATSKRENDANČIO GANDRO

Prieš kurį laiką surengė p-niai Daliai Pauliukonienei-Valatkaitytei, sutiktuves, laukiant atskrendančio gandro jų šeimoje. Tai pirmas kūdikis bus. Ją pagerbti sutiktuves surengė jos sesutė Liucija Krutulienė.

Dalyvavo: O. Kronienė, M. Dailidienė, ir daugiau moterų, kurios laukiamam naujagimiui sunešė ir dovanų.

BIČIŪNAI DŽIAUGIASI SUSILAUKĘ DUKRELĖS

Vincė ir Remigijus Bičiūnai džiaugiasi susilaukę gražios dukrelės, kuriai suteiktas Rasa Kristina vardas.

Džiagiasi ir p-nia Julė Bičiūnienė, savininkė Healthy Food restorano, vėl tapusi "Grandma".

Jaunieji Bičiūnai augina ir sūnelį Nerį Julių.

MARGUČIO GEGUŽINĖ KITĄ SEKMADIENĮ

Prieš kiek laiko ruoštoji Union Pier, Mich., vasarvietėje, gerai pasisekė.

Rugsėjo 1 d. ruošiama Margučio gegužinė Bučo sodyboje, prasidės 12 val. Bus vaišės, šokiai, programa ir kiti pamarginimai.

Margučio gegužinės visada įdomios ir sutraukia publiką, net iš tolimesnių apylinkių.

Taigi, nepamirškite, kad radijo Margučio gegužinė įvyksta rugsėjo 1 d. Dalyvaukite paremsite Margutį ir atliksite savo lietuvišką pareigą.

16 M. GENOVAITĖ BALUKAS LAIMĖJO BILIARDO ČEMPIJONATĄ

*

Įvykusiam moterų Bilijado žaidėjų konteste pasaulinį čempijonatą laimėjo trečius metus iš eilės ir $5.000, 16 metų Genovaitė Balukas, gimusi Broklyn, N. Y.

Ji pradėjusi lošti bilijardą nuo 4 metų amžiaus jos tėvo užlaikomam Billiard Parlor.

Jav. Am. Valstybėse dviračiai

Apie 100 milijonų amerikiečių važinėja dviračiais. Praeitais metais parduota šiame krašte 15,4 milijono dviračių.

*

DALEY GRĮŠIĄS PO DARBO DIENOS

Mero Daley sveikata gerėjanti ir jis po Darbo dienos jau grįšiąs prie savo pareigų.

Ugniakalnio uolų ir mineralų paroda atidaryta East Chicagos miesto bibliotekoje.

Viktorijos Kutchins Trumpa Biografija

GEBĖJO IŠVYSTYTI DUONOS KEPYKLĄ Į VIENĄ DIDŽIAUSIŲ CHICAGOJ

*

1903 m. Juozas Sinusas atvyko iš Lietuvos iš Paltymų kaimo (mes tik tiek atsimenam). Po tam biskį pinigų užsirbo ir atsitraukė 1906 m. savo šeimą su 3 vaikučiais.

Juozo žmona Siusienė paėjo iš Šakoto miestelio (ir tiek pamenu), vaikučių vardai: Elena, Viktorija ir AAntanas. Sykiu važiavo ir Onos brolis Vincentas Urbonas. Kelionė buvo sunki su 3 mažais vaikučiais, ir atvyko į South Chicagą, kur Juozas Sinužas turėjo kambarius ir laukė savo šeimos, bet jų gyvenimas buvo trumpas Amerikoje, nes Ona Sinusienė mirė nuo širdies atakos 1911 m. gruodžio 11 d. ir už 10 mėnesių, rugpiūčio 16 d. ir Juozas Sinušas mirė.

Mamytė mirė sulaukus 33 metus. Tėvelis mirė sulaukęs 48 metus, nes jis buvo senesnis 15 metų.

Paliko tris vaikučius. Teta Ona Ranienė mamytės sesutė, paėmė į savo globą 3 našlaičius. Gyvenimas buvo sunkus. Viktorija apsivedė būdama 16 metų su Lionginu Kutchins ir turėjo du sūnus Lawrnce ir Edmund. Po tam Lionginas nusipirko duonkepyklą 949 West 33rd Street, Chicago, Ill., New Process Co. ir vardas buvo Green Mill bread. Biznis ėjo gerai. Tą syki turėjo du arkliu su vežimu ir tą kartą mano vyras Antanas Statkus ir mano brolis Antanas Sinušas dirbo ir išvažinėjo duoną po krautuves.

Viktorija ir Lionginas labai sunkiai dirbo iš vieno. Taigi biznis ėjo gerai, pakol sūnai užaugo.

Lawrence ri Edmund paėmė biznį į savo rankas, abudu išėjo duonkepyklos mokslus, ir dabar kepykla vadinasi — HOLSUM BAKING CO. Vienintelė lietuvių duonkepyklą, kuriems pasisekė pasiekti milijoninį biznį. Taipogi aukoja geriems tikslams. Taigi yra garbė turėti lietuvius, kurie dasiekė gerą vardą ir tarpe svetimtaučių yra pirmoje vietoje biznyje.

Aš niekuomet nepamiršiu savo sesutės Viktorijos. Lai jai būna lengva ši žemelė. Pasilieku viena iš šeimos su skaudžia širdim...

Elena ir Juozas Ratkai

PRALEIDO ATOSTOGAS PAS DUKRĄ IR ŽENTĄ

Senosios kartos veikėja Jennie Nekrošienė, gyv. St. Petersburg, Fla., vasaros atostogas praleido Chicagoje, pas dukrą ir žentą Martinns.

Aplankė ir savo gimines bei artimus ir prieš kiek laiko apleido Chicagą ir išvyko į Floridą.

ALTO 8-TO KONGRESO BANKETAS,

įvyks šeštadienį, 1974 m. rugsėjo 28 d. 7:00 val. v. Pick Congress viešbutyje. Organizacijos ir pavieniai asmenys prašomi įsigyti bilietus iš anksto pas vedėją Oną Gradinskienę, 2512 W. 47th St., Chicago, Ill. 60632., tel. FR 6-1998, arba ALTO raštinėje, 2606 W.63rd St., Chicago, Ill., tel. 778-6900. Asmeniški pakvietimai nebus siuntinėjami. Bilieto kaina $12.50 asmeniui.

(sk.)

LAIDOTUVIŲ DIREKTORIAI

Lietuvių Laidotuvių Direktorių Asociacijos Nariai

PETRAS BIELIŪNAS
4348 S. CALIFORNIA AVE. Tel. LAfayette 3-3572

POVILAS J. RIDIKAS
3854 S. HALSTED STREET Tel. YArds 7-1911

STEPONAS C. LACK IR SŪNŪS
(LACKAWICZ)
2424 W. 69th STREET Tel. REpublic 7-1213
2314 W. 23rd PLACE Tel. VIrginia 7-6672
11028 SOUTHWEST HIGHWAY, Palos Hills, Ill. 974-4410

ANTANAS M. PHILLIPS
3307 S. LITUANICA AVE. Tel. YArds 7-3401

JURGIS F. RUDMIN
3319 S. LITUANICA AVE. Tel. YArds 7-1138, 1139

VASAITIS - BUTKUS
1446 S. 50th AVE., CICERO, ILL. Tel. OLympic 2-1009
TURIME KOPLYČIAS VISOSE MIESTO DALYSE

CONTINENTAL RESTAURANT
IR
DELIKATESSEN MAISTO PRODUKTAI
Paruošiam ir pristatom maistą pramogoms, vestuvėms, banketams ir pan.
JONAS IR GENOVAITĖ MALIORIAI Savininkai
3139 South Halsted Street

Laidotuvių Direktoriai
MAŽEIKA & EVANS
6845 SO. WESTERN AVE.
TRYS MODERNIŠKOS AIR-CONDITIONED KOPLYČIOS
MAŠINOMS VIETA
REpublic 7-8600 REpublic 7-8601

MOVING MOVING
PERKRAUSTYMAS IŠ ARTI IR TOLI
Ilgų metų patyrimas - Pigus sąžiningas patarnavimas. Nauji dideli sunkvežimiai — Patobulinti perkraustymui įrankiai. Kaip patys sunkvežimiai, taip ir jūsų perkraustomi baldai YRA APDRAUSTI — INŠIURINTI.
ALBINAS NAUJOKAIS
22 WEST 69th STREET, CHICAGO ILL. 60626
Telefonas: WAlbrook 5-9209

COSMOS PARCELS EXPRESS CORP.
MARQUETTE GIFT PARCELS SERVICE
3333 So. Halsted St., Chicago, Ill. 60608.—Tel. 254-3320
2501 W. 69th St., Chicago, Ill. 60629. — Tel. WA 5-2737
Įvairių prekių pasirinkimas, automobiliai, motociklai, šaldytuvai, maistas, doleriniai Certifikatai.
V. VALANTINAS

Elektros įvedimai, pataisymai
Turiu Chicagos miesto leidimą. Dirbu ir užmiesčiuose. Dirbu greit, garantuotai ir sąžiningai.
Klaudijus Pumputis
4358 So. Washtenaw Ave
Tel. 927-3559

HEATING CONTRACTOR
Įrengiu mieste ir užmiestyje naujus ir perstatau senus visų rūšių namo apšildymo pečius, air-conditioning, vandens boilerius ir stogų rinas (gutters). Dirbu greit, sąžiningai ir garantuotai.
DOMAS ŽUKAUSKAS
4444 So. WESTERN AVE.
Chicago, Ill. 60608
Tel.: VI 7-3447

Patarnauju Namų Pirkime Ir Pardavime, Apdraudų Agentūra, Išrašomos Visų Rūšių Apdraudos
BELL REAL ESTATE
Juozas Bacevičius
6455 So. Kedzie St., Chicago, Ill. 60629 Telef. 778-2239
Įstaiga veikia: nuo 9 iki 8 val. vak. kasdieną. Šeštad. ir sekm. nuo 9 iki 4 val. p. p.

Jums Tinkamiausiai Galės Patarnauti
NORMAN BURŠTEINAS, kailių krautuvė ir siuvykla.
Priima užsakymus naujiems ir pataiso ir persiuva dėvėtus. Toj srity dirbo Kaune, o nuo 1956 m. Chicagoj. Jis sprengs jus lietuviams tinkamu skoniu ir jo patarnavimu būsit patenkinti. Priima kailius valymui ir apsaugai.
185 North Wabash Ave., telef. 263-5826 ir buto 677-3453

PASSBOOK SAVINGS...
the best way to save regularly!
5 1/4 % a year
SAVINGS ACCOUNT
MUTUAL FEDERAL SAVINGS
OUR SAVINGS CERTIFICATES
EARN UP TO 7 1/2 %

see us for HOME financing.
AT OUR LOW RATES
WITH REPAYMENT TO FIT YOUR INCOME...

INSURED up to $40,000

Mutual Federal Savings and Loan
2212 WEST CERMAK ROAD CHICAGO, ILLINOIS 60608
PETER KAZANAUSKAS, President Tel.: 847-7747
HOURS: Mon.Tue.Fri.9-4 Thur.9-8 Sat. 9-1
69 YEARS SERVING CHICAGOLAND