RESEARCH LIBRARIES CENTER FOR

SANDARA

THE LEAGUE

LITHUANIAN NEWSPAPER

SANDARA
Published by the Lithuanian National League of America
Consisting of 100 Branches Located in All Principal Cities of the UNITED STATES
840 W. 33rd St., Chicago, Ill.
Telephone: YArds 7-4789

Price 10 c. PENKTADIENIS, KOVO — MARCH 7, 1975 Nr. 7

Sovietu Karo Laivu Manevrai Baltijos Juroje

BRUOŽAI

VASARIO 16 ŠVENTĖ U. S. SENATE

Reikšmingas šiais laikais, Vasario 16-tos minėjimas U. S. Senate įvyko ir šiais metais. Tam Senato posėdžiui pirmininkavo viceprez. Nelson Rockefeller. Pagrindinę kalbą pasakė sen. Charles Percy, resp. iš Illinois.. Savo kalboje senatorius pažymėjo kaip reikšmingus įvykius 'Laisvės' radijo transliacijas lietuvių kalba ir Simo Kudirkos išlaisvinimą. Priminė Lietuvos okupaciją ir prievartinį jos įjungimą Sov. Sąjungon. Sen. Percy pabrėžė: "Mes norime, kad Lietuvos žmonės žinotų, jog jie yra mūsų širdyse ir kad mes nesame jų užmiršę."

Toliau sen. Percy suminėjo tuos, kurie buvo ypač veiksmingi S. Kudikos laisvinimo byloj, jų tarpe Chicagos lietuvių dienraščius 'Draugą' ir 'Naujienas' ir savaitraštį 'Sandarą', lietuvių organizacijas — Altą ir Liet. Bendruomenę.

Minėjimą stebėjo Lietuvos pasiuntinybės Wasingtone patarėjas dr. St. Bačkis, ALTo atstovai T. Blinstrubas ir dr. K. Šidlauskas. Vasario 16-sios minėjimas Atstovų Rūmuose bus kovo 13 d.

Teroristai pradėjo siausti ir Vak. Berlyne

Berlynas. Praeito sekmadienio balsavimuose Vak. Berlyno krikščionys demokratai gavo 15.9% visų balsų. Soc. dem. gavo 42.7 proc. Prie krik. dem. lamėjimo prisidėjo ir jų partijos vado, kandidato į miesto mero postą, pagrobimas.

Vak. Vokietijos valdžia nutarė patenkinti teroristų reikalavimus ir pagrobto Peter Lorenz gyvybę gelbėti.

Iš Frankfurto aerodromo vokiečių lėktuvas išvežė 5 anarchistus, kurių kiekvienas dar gavo po $52,000. Lėktuvas pirmiausia nusileido Damaske.

Iki šiol tokių dalykų nebuvo, nes Berlyno miestą valdo trys galingos valstybės.

Energijos taupytojai seniausi kaime

Chicago respublikonai dar vis neturi kandidato į mūsų miesto majoro pareigoms.

Jeigu taip, tai kodėl nepasirinkti buvusį prezidentą R. Nixoną, kurs tikrai laimėtų rinkimus.

Mergina privalėtų taip elgtis, tartum niekas į ją nežiūri, o kai žiūri, tai tartum jos niekas nematytų. —K. Hofman

DR. IZID. RUDAITIS SERGA LEUKEMIJA. SĖDI KONC. STOVYKLOJ

Gautas laiškas nuo dr. Izidoriaus Rudaičio iš koncentracijos stovyklos.

Jis buvo apkaltintas pogrindžio veikla ir pernai nubaustas 2-jiems metams.

Dr. Rudaitis serga leukemija ir jo gyvybė yra pavojuje.

Visokeriopa pagalba jam labai reikalinga.

Jis kalinamas Solikansk stovykloje, Permės sritiyje. Jo adresas: USSR, Maskva, UCHR, 5110-1 Zzį X.

Šią žinią patiekė Elta. Mums atrodo, kad galintieji sušelpti dr. Rudaitį turėtų sueiti į kontaktą su Balfo centro pirm. M. Rudiene, kad pagalba būtų efektyvesnė. —fb.

"Sovietskaja Litva" vasario 1 d. numery pranešė, apie Estijos valstybinio akademikų vyrų choro gastroles Vilniuje. Choro vadovas —Gustav Ernesaks. Be kitų, choras išpildė estų kompozitorės Esteri Miagi šešių dalių kantatą atevipoego lkelionė į Suomiją", kurios pagrindan paimtas estų epos 'Koellvipoeg',E.

Nauja Vatikano Politika link Rytų Europos

POPIEŽIAUS DELEGATAS LANKĖSI PRAGOJE IR WASHINGTONE

Roma. — Popiežius padarė naują posūkį. Vatikano santykiuos su Sovietų okupantų kraštų komunistiniais rėžimais. Jis pasiuntė savo specialius atstovus į Waršavą ir Pragą.

Į Čekoslovakiją atvyko arkivyskupas Casaroli pasitarti apie naują konkordatą, tarp Vatikano ir vietinio režimo. Pasak jo būsią pasikeista nuomonėmis apie sudarymą naujo konkordato ir normalizavimą santykių tarp vietinio rėžimo ir apaštališkojo sosto.

Čekų tikinčiųjų patriotų nuomone, konkordatas su Maskva bus bereikšmis, nes bolševikai vis vien neišleis iš savo nasrų bažnyčių kontrolės.

MOTERIS U. S. ADMIROLAS

Washington. — Kpt. Maxine Conder, 47 metų, tapo pakelta į admirolo laipsnį, kuri nuo 24 metų amžiaus tarnauja karinia me laivyne. Ji bus njurslų viršininke laivyno ligoninėj, Philadelphia, Pa.

Prmoji moteris, kuri gavo admirolo laipsnį 1972 m. buvo Alende B. Duerke.

Atvykę dvasiškiai pasirodė kaip rusų provoslavų metropolitai

Washington.— Atsiųsti iš ok. Lietuvos ir Latvijos dvsiškių grupė laikė pirmą spaudos konferenciją Washingtone. Kai kurie jų buvo pasirėdę kaip rusų provoslavų metropolitų uniforma. Pastatyti jiems klausimai buvo verčiami į rusų kalbą. Atsakymai buvo visų vienodi, tartum iš anksto įšmokti.

Spaudos konferencijos dalyviams buvo aišku, kad jie atvyko į Ameriką propagandos tikslais.

★

Sunku pasakyti, kiek žmonių miršta iš meilės, bet gimsta jų labai daug.

Garsiausia chirurginė operacija, buvo, tai išėmimas šonkaulio iš Adomo šono.

Waukegan-Racine moterų oktetas, vadovaujamas muz. R. Ditkienės, atlikęs programą Cicero Altos sk. surengtame Lietuvos nepriklausomybės minėjime vasario 9 d. Iš kairės į dešinę: Br. Nekrošienė, St. Petrušaitienė, Al. Karaliūnienė, Ida Tamulienėnė, Ona Kažemėkaitienė, muz. Regina Ditkienė.

Atvykusių iš Vilniaus ir Rygos Ekskursija Dvasiškių Laikė Spaudos Konferenciją Washington

Atvyusių tarpe buvo ir okupuotos Lietuvos Vilniaus arkiv. valdytojas prel. Česlovas Krivaitis, kuris su kitais dvasiškiais lankėsi Washingtone.

Spaudos konferencijon buvo atvykę keletas katalikiškų ir kitų krikščioniškų organizacijų korespondentų. Buvo ten taip pat kun. K.. Pugevičius, kun. T. Žiūraitis, O.P., latvė Rūta Švilpa ir kt.

Atsidarė laukiamojo durys ir įspūdingai įžengė iškilmingai pasipuošę, tartum pasirengę pamaldoms provoslavų, rytų katalikų apeigų vyskupai, patriarchai su aukštomis kepurėmis, ant kurių puošnjai žibėjo kryžiai, pečius dengė gaubtuvai, ant kurių krūtinių medaljonai šventųjų, su sutanomis. Rankose jie laikė ganytojiškas lazdas.

Atvyusių į spaudos konferenciją dvasiškių puošnumas nevisiškai derinosi su jų atstovauja-

ROMOS MIESTO ATSTOVAI PAS POPIEŽIŲ

Popiežius Paulius VI priėmė Romos miesto burmistrą ir savivaldybės atstovus, kurie Šventajam Tėvui išreiškė naujųjų metų linkėjimus. Ta proga Paulius VI iškėlė Romos miesto, tikėjimo ir civilizacijos centro, nepaprastą vaidmenį šiais Bažnyčios jubiliejiniais metais. Į Romą yra nukreiptos viso pasaulio akys. Šimtai tūkstančių maldininkų čia atvyksta prie krikščioniškojo tikėjimo šaltinių dvasiniai atsinaujinti ir pasisemti stiprybės. Jiem Roma turi pilnai atskleisti savo gilias krikščioniškasias tradicijas, kuriomis yra persunkta B-čios ilgų amžių istorija. Paulius VI įvertino Romos savivaldybės ir gyventojų pastangas, sprendžiant miesto socialines, ekonomines bei kultūrines problemas ir kvietė likti ištikimais moraliniam bei religiniam principam, kurie ugdo ir stiprina tautas, mo krašto gyvenimu ir principais.

Kukliai buvo apsirengęs tik lietuvis prel. Česlovas Krivaitis ir latvių liuteronų vyskupas Janis Matulis.

Tų septynių dvasiškių grupę lydėjo vertėjas, kuris išversdavo rusiškai pasakytus jų atsakymus į korespondentų užklausmus.

Jų atsakymai tapdavo sovietų propogandinėmis kalbomis, aiškinant tikybų laisvę ir žmonių laisvą apsisprendimą Sovietų Sąjungoje.

Lietuviai galėdavo kreiptis į prel. Krivaitį lietuviškai, kurių klausimai ir prel. Krivaičio atsakymai buvo išversti į anglų ir rusų kalbas.

Po pusvalandžio konferencija buvo baigta, bet su kai kuriais buvo dar pasikeista nuomonėmis ir trumpais paklausimais.

Gražino Krivickienė

Viena senutė sulaukusi 102 metų, buvo paklausta kokiu būdu ji taip ilgai išgyvenusi ir išsaugojusi sveiktą. Ji atsakė:

— Aš visada atsikeliu pirmą valandą iš ryto ir nuolat ką nors dirbinėju.

PASVEIKINO MAJORĄ RICHARD J. DALEY LIETUVIŲ VARDU

Richard J. Daley laimėjus nominaciją šeštam terminui Chicagos miesto majoro vietai Lietuvių Demokratų Lygos pirm. Al. G. Kumskis pasiuntė Jam tokio turinio pasveikinimo telegramą:

"Amerikos Chicagos lietuviai įsijungia į besidžiaugiančių būrį, Jūsų pasiektu dideliu laimėjimu šeštam terminui.

150,000 lietuvių balsuotojų Chicagoje parėmė Jus ir Jūsų nuopelnus atsiektus per 20 metų visai Chicagai".

VATIKANAS SUSIRĖMĖ SU ITALIJOS VALDŽIA

Esanti Romos miesto ribose mažutė Vatikano valstybė atsidūrėė konflikte su Italijos valdžia.

Kivirčą sukėlė divorsų klausimas. Mat, Italijoj visuotino balsavimo keliu buvo legalizuoti divorsai. Vatikanas įžiūrėjo tame sulaužymą anksčiau padarytą konkordatą.

Italijos valdžia pasipriešino Šventojo Sosto uždraudimui kunigams maišytis į politiką ir užimti valdišką vietą, kas valdžios nuomone yra Italijos piliečių laisvės varžymas.

Japonijos pramonės gamyba nuolat auga. Daugelyje šričių japonai pralenkė Sovietų Sąjungą ir iškilo 2-je vietoje, tuojau po JAV bių. Kai ir Ameriką. Atvaizde — darbščios japoniukės darbo metu.

Tie Manevrai Sukėlė Neramumų Danijoje

VLIKO SEIMO NUTARIMŲ SANTRAUKA

Čia patiekiame sutrumpintą Jurgio Valaičio, VLIKo valdybos vicepirmininko visuomeniniams reikalams pranešimą Vliko Seimui pr. m. XII 7-8 d.d. Bostone

1. Realiai žiūrint, tarptautinės politikos raida ar padėtis Sovietų Sąjungoje neduoda pagrindo tikėtis, kad Lietuva išsivaduos artimu laiku.

2. Visuomenės organizacijos formos turi atitikti vsiuomenę.

3. Mūsų jėgoms pamažu mažėjant, jeigu ir ne intelektualiniu pajėgumu,tai skaičium, siektina laisvinimo darbo konsolidacijos ir tikslingesnio derinimo, kartu neslopinant atskirų organizacijų, grupių ar asmenų iniciatyvos.

4. Mūsų veiklos židinys turėtinas ten, kur yra mūsų darbo talkos ir finansų pagrindiniai ištekliai, t. y. JAV-se ir Kanadoje. Organizacijoj taip pat turi būti numatyta tinkama vieta dalyvauti ir reikštis viso pasaulio lietuviams.

5. Santykiuose su svetimaisiais pagrindinis dėmesys skirtinas JAV-bėms, o antroje eilėje Europai, kuri betarpiškai lems ar įtakos Lietuvos ateitį.

6. Piniginiai šaltiniai Lietuvos laisvinimo darbam finansuoti nėra neriboti ir jie su laiku tolygiai mažės.

7. Vlikas prieš 30 metų gavo lietuvių tautos pavedimą. Šio pavedimo tęstinumas išlaikytinas, nes jis rišasi su Lietuvos valstybės tęstinumo išlaikymu.

8. Vlikas ir toliau vadovauja vadavimo talkai; tik tada visi lietuviai jo autorietą pripažins ir valią vykdys.

9. Lietuvos laisvinimo darbo organizacijos sąrangos sėkmingai mes neišspręsime, kol nebus surastas patenkinamas sprendimas išlyginti JAV LB-mėnės ir ALTo santykiuose. Šią problemą išspręsti lengviausiai sektųsi bendros mūsų laisvinimo darbo organizacijos sąrangos plotmėje.

10. Nenulems mūsų Lietuvos vadvimo darbo sėkmę ar nesėkmę vien organizacinė saranga. Mažiau svarbu, kas darbą dirba. Svarbiau, kad visi darbai, kaip jie išdėstyti pirmosios konferencijos sesijoj išvadose, būtų dirbami.

Į Lietuvos laisvinimo darbų konferencijos antrosios sesijos pasisekimo galimybes žiūrėtina su viltimi.

Tikėkime, kad visos konferencijos pasisekimą nulems išmintis ir atsakomybės jausmas; atsakomybės visiems dirbti Lietuvos vadavimo darbą, nes jis yra mūsų šventa pareiga". (E.)

Išlaikymas britų karalienės rūmų ir tarnautojų šiais metais kainuojs 3 mil. dol.

ĮVYKSTA ATSTUME 55 MYLIŲ NUO DANIJOS KRANTŲ

Didelės nerimastiės sukėlė Danijoje, Federalinėje Vokietijos respublikoje ir Vakarų Europoje nepaskelbti iš anksto Sovietinio karo laivyno manevrai arti Danijos krantų. Manevruose dalyvavo ir taip vadinamo Warshavos pakto komunistinių šalių laivyno ir avijacijos daliniai.

Danijos karinės žvalgybos šefo nuomone, strateginiai to karo laivyno uždavinys prasiveržti pro sasiaurį Kattegat, ir užimti salą Zealand, kurioje yra Danijos sostinė Kopenhaga.

Anksčiau tokio laivyno manevrai įvykdavo prie Latvijos ir Lietuvos pakrančių. Šiais metais toki manevrai tapo nukelti toliau į vakarus 55 mylias nuo Danijos krantų.

Pasak Britų karo ekspertų, Sovietai Baltijos jūroje turi 30 povndeninių laivų ir 50 kitokios rūšies laivų. Karui kilus prie to prisidėtų Lenkijos ir Rytų Vokietijos laivai.

Pagal vakariečių strategiją, Baltijos ir Šiaurinė jūra būtų karinių veiksmų rajonas. Matyti, jog Sovietai jau dabr pradeda prie to ruoštis.

Nesuranda kandidato

Šiais ekonominės krizės Amerikoje laikais, kai valdžia ragina visus taupyti ir kurą ir energiją, verta prisiminti, jog paprastas kriosnis sename Lietuvos kaime buvo geriausios energijos taupytojas.

Krosnys taip gerai būdavo įrengtos, kad jos šildydavo išsisą parą.

Jose buvo galima virti ir kepti,, o žiemos šalčiams užėjus ant krosnies buvo galima šiltai pamiegoti, o kas svarbiausia, kad jų apkurenimui nereikėjo importuoti alyvos iš arabų kraštų. —

LANKOSI SOVIETŲ DELEACIJA

Šiomis dienomis JAV-se lankosi iš Sovietų S-gos katalikų dvasiškių delegacija, kurių tarpe yra neva lietuvis,tai Vilniaus valdytojas prel. Krivaitis, kuris net ir lietuviškai gerai nemoka. Tai baltgudis.

Jie atsilankė į Chicagą, kuriems suruošė demonstracijas.

Tai visokiais būdais sovietai stengiasi melagingais būdais vilioti lietuvius, nes jei nepasisekė su kultūrininkais,tai sul dvasiškiais viljoja.

Bet nieko iš to neišeis ir tegul grįžta atgal.

Vaikykis, vargeli, atkandęs senatvėje nevargsi.

SANDARA

THE LEAGUE

LITHUANIAN NEWSPAPER

Published Every Friday by the

LITHUANIAN NATIONAL LEAGUE OF AMERICA

General Office

340 West 33rd Street, Chicago, Ill. 60608 — Phone YArds 7-4789

SUBSCRIPTION RATES:

In The United States per year $7.00

In Canada and all Foreign Countries per year $7.00

LITHUANIAN WEEKLY NEWSPAPER

Second-class postage paid at Chicago, Illinois.

Amerikos Lietuvių Tautinės Sandaros.

UŽSAKYMŲ KAINA:

Užsienyje metams $7.00

Suvienytose Valstybėse metams $7.00

NENUMARINKIM SAVOS SPAUDOS

Lietuviška spauda yra lietuviško gyvenimo veidrodis, kuriame atsispindi visas lietuviškas gyvenimas, visa veikla..

Tik lietuviškų laikraščių dėka, sužinom, kur kas gyvena, kokia veikla vystosi, kur kokie politiniai, visuomeniniai ir meniniai pasireiškimai ir iš kur bėgam ir kur kuriamės.

Laikraščiuose randame naudingų dalykų, kuriais neretai pasinaudojame.

Dėka laikraščių palaikomas nematomas ryšys su visais lietuviais, kur jie bebūtų plačiame pasaulyje, o taipgi okupuotoje Lietuvoje, Sibire ir kitur.

Jei ne mūsų laikraščiai, seniai būtumėm paskendę tautų jūroje ir vargu belaikytumėm save lietuviais.

Tik liet. laikraščių dėka esame rišami tarpusavy. Laikraštis yra kraujas, kuris savo cirkuliacija palaiko lietuvišką kūną, — organizmą.

Dėja, sunku įsivaizduoti kaip gyventumėm be lietuviškos spaudos, todėl nevisada vertiname ką turime, nes tik pajuntame tada, kada nebetenkame.

Nežiūrint, kad lietuviškas laikraštis yra kaip cirkuliuojantis kraujas kūne, bet jis kaskart silpsta ir reikalingas nuolatinio finansinio pastiprinimo.

Daugelis mūsų laikraščių sunkiai bekovoja ir labai mažai betrūksta,, kad užmerktų akis.

Nuolat kylant popierio, spauzdinimo kainoms ir pašto išlaidoms, labai apsunkinamas spaudos darbas.

Mažėja liet. skaitytojų skaičius, trūksta bendradarbių ir svarbiausia — pirigų.

Jei pamatytumėm nekurių laikraščių redakcijas, kur laikraštis gimsta, tikrai išsigąstumėm ir pripažintumėm, kad jos turėtų būti įrauktos į pirmos eilės "poverty" (beturčių) grupę, nes įstengia išsilaikyti keletos pasišventėlių dėka.

Vieni liet. laikraščiai veiklesni, nors retkarčiais primena savo vargus bei trūkumus skaitytojams, kiti kuklesni, nors ir smarkiai skursta, bet savo bėdų nenori kelti ir prašyti skaitytojų paramos.

Visos laikraščių bėdos, atsiliepia į lietuviško laikraščio kokybę.

Pavartius prenumeratorių sąrašus, rasime, kad yra daug laikraščio skaitytojų, kurie jau ilgesnį laiką, metus ir daugiau, nėra apsimokėję laikraščio prenumeratos.

Atrodo, kad ne redakcijos žmogus pasakytų, kad tai yra lietuviško laikraščio parazitai, kurie čiulpia ir taip nusilpusį kraują.

Laikraščių leidėjai žiūri kitaip, jie brangina kiekvieną skaitytoją, vis neprarasdami vilties, kad gal skaitytojai kada nors prisimins, pasigailės leidėjų pastangų ir apmokės laikraščio prenumeratą, tuo prisidėdami prie liet. spaudos išsilaikymo.

Net ir apsimokėjus visiems skaitytojams laiku prenumeratą, vis dar laikraštis negali išsilaikyti be skaitytojų paramos, pasiunčiant didesnę ar mažesnę auką, liet. laikraščio išlaikymui.

Lietuvoje buvo gražus paprotys įvairiomis progomis dovanoti lietuvišką knygą. Gyvendami šiame turtingame krašte, kur viskuo esam apsirūpinę, būtų prasminga ir patriotiška, jei vietoj įvairių dovanų, ypač savo artimiesiems, užprenumeruotumėm lietuvišką laikraštį.

Taipgi turime gausybę įvairių organizacijų, kurios neblogai stovi, jų veikla mielai palaikoma spaudos, be skriaudos sau, lengvai galėtų daugiau paremti mūsų laikraščius. O ir kiekvienas lietuvis galėtų prisidėti prie mūsų spaudos palaikymo. Jei spauda šlubuoja, gansu korektūros klaidų,stoka įdomesnių straipsnių arba pioni, vien dėl to, kad nėra pajėgus, trūksta paramos iš visuomenės pusės. Mūsų pareiga neleisti mirti mūsų lietuviškai spaudai, ypač Sandarai. —A. Salietis

Užsisakykite SANDARĄ, nes tai įdomiausias laikraštis, patiekias pačias naujausias žinias ir patarimus. Kaina metams tik 7 doleriai.

Apžvalga

TADO KOSČIUŠKO NAMAS PHILADELPHIJOJ BAIGTAS ATNAUJINTI

Gimęs senos Lietuvos žemėje Tadas Kosčiuška buvo atvykęs į Ameriką, kovojo už šios šalies laisvę ir trumpą laiką gyveno Philadelphijoje 340 Third St...

Dabar tas namelis tapo atremontuotas, įdedant centralinį apšildymą, įdedant naujas duris ir langus, o viduje gražiai išdekoruojant kambarius.

Tikimasi, kad šis namas bus gausiai lankomas.

ATKREIPĖ DĖMESĮ

Plačiai klausomo CBS radijo tinklo komentatorė Phillis Schlafly dažnai taikliai aiškina pavergtųjų tautų gyvybinius reikalus ir remia pastangas joms atgauti laisvę.

Savo laiku ji tiksliai per radijo nupasakojo ir Simo Kudirkos tragediją ant Vigiliant laivo ir pasmerkė brutalų su juo elgesį. O kai paaiškėjo, kad S. Kudirkai pripažinta JAV pilietybė, komentatorė Schlafly labai energingai reikalavo, kad Valstybės Departamentas panaudotų visas galimybes išlaisvinti S. Kudirką iš kalėjimo ir gražiai jį į JAV.

Kartu ji pabrėždavo, kad J.A.V-bės niekad nepripažino Lietuvos užgrobimo ir prievarta jos įjungimo į Sovietų ribas.

Dvi lietuvių šeimos Illinois universiteto prof. med. dr. Mindaugas Vygantas su Nortwestern univ prom. chem. dr. Austė Vygantienė ir Fox komercinės kolegijos prof. dr. Balys Paliokas su žmona Emilija, norėdami pareikšti radijo komentatorei Schlafly dėkingumą už jos didelį palankumą Lietuvos reikalaums, padėkos dienos proga įteikė jai John Barron KGK knygą su atatinkama dedikacija, o prie Kalėdinės ir Naujų Metų sveikinimo kortelės pridėjo ir iš Šveicarijos importuotą dovanėlę.

Savo laiške Schlafly dėkodama jiems už "important gift which I will treasure always" ir rašo, kad ji girdėjusi apie John Barron knygą, o dabar atidžiai ją skaitanti. Joje yra užgrobta ir Lietuvos reikalai.

Taip pat laiške ji džiaugiasi iš Šveicarijos importuotą dovanelę, tuo labiau, kad tai jos kilmės kraštas, o jos vyras buvo net nuvykęs į New Yorką ten sutiktį S. Kudirką, gi komentatorė pati turėsianti progos sutikti S. Kudirką šio mėnesio pabaigoje Mindszenty Foundation konferencijoje St. Louis, nes ir ji dėjusi pastangų, kad Kudirką išlaisvintų, ir norinti jį dabar pamatyti. B.V.

Geriausia priemonė tinkamai pradėti kiekvieną dieną yra nubudus pagalvoti, ar nebūtų galima šiandien nors vienam žmogui džiaugsmo atnešti.

Los Angeles, Cal.

TEISININKO STASIO JAKUBAUSKO NETEKUS

Pr. m. XII. 12. staigiai mirė teisininkas Stasys Jakubauskas, gimęs 1906 m. Vilkaviškio aps.

Dar ryte atrodė sveikas, linksmai nusiteikęs, nusimaudęs vandens basei ne,, ir dainuodamas išvažiavo parvežžti iš mokyklos savo vaikučius. Kai grįžo namo, staigiai nukrito ant grindų ir be žado numirė.

Jo žmona Liūda, gailestingoji sesuo, stengėsi jį gelbėti, o sūnus Algirdas iškvietė greitąją pagalbą. Bet Stasio gyvybė jau buvo užgęsusi...

St. Jakubausko vaikaičiai sakė, kad jų tėvukas didžiausiu greičiu lėkė namo ir laimingai parvežė juos namo...

Šv. Kazimiero bažnyčioj kun. Palubinskas atlaikė šv. Mišias ir po pamaldų nulydėjo velionį į šv. Kryžiaus kapines, kur yra palaidotas S.t Jakubausko tėvas ir brolis.

Prie kapo atsisveikinimo žodį tarė tėjs. Kazys Januta.

Stasys Jakubauskas gimęs Vilkaviškio apsk. bet aukštuosius mokslus užbaigė Kaune. Buvo teisėjas.

Iš pas. karo metu gyveno Augsburge, kur mums teko su Stasiu Jakubausko arčiau susipažinti; mat, jis mėgo lietuviška knygą, o "Sūduva" beveik kas mėnesį po naują knygą išleisdavo. Atvykęs su šeima Stasys į JAV, apsigyveno Chicagoje, o 1961 m. atsikėlė į Los Angeles, Calif., kur pastoviai įsikūrė.

Bičiulis Stasys visuomet būdavo linksmai nusiteikęs, pilnas humoro. Dalyvaudavo visuose lietuvių susibuvimuose ir gausiai paremdavo įvairias tautiškas organizacijos

Liūdinčią žmoną Liūdą, sūnų Algirdą ir dukrelę ir jos šeimą giliai užjaučiame ir kartu liūdime.

—Pranas ir Vladas Šulaičiai su šeimomis

Tėvynės Mylėtojų Draugijos Reikalai

KAMPELIS

Istoriniai užrašai apie Vištyčio ežerą

Vištyčio ežeras yra pietų Suvalkijoje, prie senosios Rytprūsių sienos.

Vištyčio ežeras pagal dydį yra ketvirtas Lietuvos kraštė.

Istorikas Dlugošas rašo, kad 1422 m. prie to ežero medžiojo karalius Jogaila.

Vištyčio ežeras minimas ir kryžiuočių kronikose, ypač tose, kur minimos sienos su Lietuvą.

1419 m. Lietuvos ir Lenkijos patejktame su Kryžiuočių ordenu sąlygų projekte, kalbant apie sienas minima, kad Lietuvos pietvakarinė siena turi eiti pro Vištyčio ežerą.

Šioje Tamoio cukraus dvaro bažnyčioje daugelį metų melsdavosi ir sunkiai bei sąžiningai dirbą lietuviai. Prieš bažnyčią paminklas tarnautojui valdnoja įvairius darbus cukrinių nendrių plantacijoje.

Nuotr. A. Saulaičio

PER MANO KOSTUVA

VASARIUI UŽSIBAIGUS

Vasaris į šiaurę pasitraukė,
Ten, kur baltos meškos jo laukė.
Kur ledynai žemę kloja,
Ir kur paukščiai melakioja.
Ten senelis Santa Claus,
Stora sniegu apsiklojęs.
Pas mus atvyksta mėnuo kovas-
Tikras pavasario atstovas.

VERTA ŽINOTI, JOG...

Pirmutinis Amerikoje laikraštis pasirodė Bostone 1904 m. Jis vadinosi Newsletter.

Gaivinanti viltis

Dviejų dukterų tėvas pateko automobilių koliziją ir jam teko nupiauti koją.

Apdraudos kompanija išmokėjo tėvui didoką sumą pinigų, kurinuos tėvas atidavė vyresnei dukrai, besiruošiančiai ištekėti.

— Tikiuosi, jog dabar pradėsi galvoti ir apie mane.

Galės pasirinkti

Trys nuteistieji: anglas, škotas ir airis turės būti pakarti.

Pirmiausia teisėjas klausia anglą:: :::

—Ant kokio medžio norėtum kabėti?

— Ant ąžuolo.

— O tu?—klausia škotą.

— Ant Ant liepos.

— Tvarkoj, —pastebi teisėjas ir iš eilės kreipiasi su tuo pačiu klausimu į airį:

— Aš norėčiau, kad mane pakartumėte ant agrasto šakos.

— Ką tokio?—surinka teisėjas, — Juk tokia šaka per maža ir silpna!

— Nieko tokio, — atsakė airis, aš turiu daug laiko ir galiu palaukti iki ji paaugs.

Jau aišku

— Matai, mano miela, kai pradedu bartis su vyru, tai vaikam liepiu išeiti iš namų, kad jie beerikalingų dalykų neklausytų.

— O dabar aš suprantu, kodėl tavo vaikai taip dažnai būna gatvėje.

*

Pastabėlės

Sunku prezid. Fordui atsilaikyti prieš kelis šimtus kongresmanų ir daugybė įvairių politikierių.

Nelengvas uždavinys

Mūsų Valstybės sekretorius Henry Kissinger pasirinko sunkų uždavinį — apginti tris milijonus Izraelio gyventojų nuo šimto milijonų arabų ir nuo Sovietų Sąjungos.

Kodėl jai patinka vyrai?

Švedų karaliaus Gustavo Adolfo duktė Kristina vengdavo moterų kompanijos.

— Mėgstu vyrus,—ji pareiškė, — ne dėl to, kad jie yra vyrai, bet dėlto, kad jie nėra moterys!

Išmintingas vyras

Turtuolio žmona sako vyrui:

— Ar tu pasakei mūsų sūnui, jei jis apsives su Alfina, tai negaus iš mūsų nė cento?

— Aš geriau padariau: apie tai pranešiau pačiai Alfinai.

ADV. NADAS RASTENIS BUVO PAGERBTAS BALTIMORE, MD.

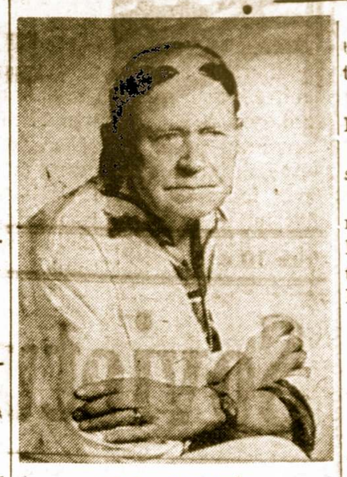

Nadas Rastenis

Žymus Amerikos lietuvių veikėjas, advokatas Nadas Rastenis neseniai paminėjo savo 84 gimtadienį.

Jis yra gimęs 1891 m. Stagalių kaime, Linkmenų val., Švenčionių aps., Į Amerką atvyko 1911 m. Pradžioje dirbo medvilnės audykloje. 1918-19 m. tarnavo JAV kariuomenėje. 1921 m. baigė Huntington aukštesniąją mokyklą Bostone ir 1924 m. Bostono univ. teisių mokslus.

1925 m. persikėlė į Baltimorę ir ėmėsi dirbti savo profesijoj. 1939 m. įsigijo adv. teises Ohio valstijoje. 1943-46 m. buvo pirmasis lietuvis atstovas Marylando legislatūroje, Annapoly.

Jis aktyviai pasireiškė lietuviškoje veikloje ir buvo A.L.T. Sandaros pirmininku. Jis artimai bendradarbiavo su kompozitoriu Miku Petrausku Gabijos choro veikloje.

Jis taipgi atsižymėjo, kaip poetas, išversdamas į anglų kalbą garsiąją Donelaičio poėmą 'Metai'.

Jo paties kūrinėjai anglų kalba rado plataus atgarsio ir kitose šalyse.

Minint advokatui ir poetui laureatui, Nadui Rasteniui 84-tą gimtadienį, jis susilaukė daug sveikinimų ir dovanų.

Š. m. sausio 14 d. Baltimore miesto Bar. Ass'n suruošė Jam Hilton viešbutyje banketą. Prie tos Bar Ass'n advokatas Natas Rastenis priklauso 50 metų.

DAUG MŪSŲ RŪPESČIŲ ĖSTI BE PAGRINDO

Vienas anglų mokslininkas, dr. James Zagle, iš Glasgow pašventė nemažai laiko tyrinėdamas kokios priežastys sukelia žmonėse nerimastis, kurios savo keliu atsiliepia į jų savyjautą ir sveikatą.. Ir štai ką jis patyrė:

40 procentų rūpesčių būna apie tokius vargus, kurie niekad nevyksta.

35 procentai rūpesčių liečia tokius dalykus, kurių niekas pasauly negali pakeisti.

15 procentų rūpesčių sukelia paprasti reiškiniai, kuriuose nieko blogo nėra.

8 procenta rūpesčių pasitaiko be jokios priežasties ar pateisinimo.

Pasak to mokslininko 40 asmenys iš 50 be jokio reikalo įkrinta į nerimastis ir nervingumą. Mag-tė

Meilė atgaivina žmogaus sielą, kaip rytmetinė rasa atgaivina pievų žolelę.

3 bdrm., 2 baths, fin. bsmt. Low window will build 2 car. gar. $48,000.

Prof. Paulius Stelingis ir prof. Julius Kakarieka iš Čilės lankosi Amerikoj. Viešėdamas Chicagoj lankė pažįstamus. Stelingis dėsto Čilės valstybiniame ir katalikų universitetuose visuotinę ir ispanų-amerikiečių litertūrą, o Julius Kakarieka Čilės valstybiniame universitete dėsto viduramžių istoriją.

5¼% HIGH RATES 7½%

PER ANNUM PASSBOOK ACCOUNTSN

PAID QUARTERLY AT

BRIGHTON FEDERAL SAVINGS AND LOAN ASSOCIATION

PER ANNUM certificates 4 year min. $5,000 or more

INSURED UP TO $20,000

6¾% PER ANNUM $5000 or more minumum 30 months

4071 ARCHER AVENUE
CHICAGO, ILLINOIS 60632
TEL.: LA 3-8248
(West of California Ave.)

6½% PER ANNUM $1,000 or more 1 year min.

Indėliai apdrausti iki $40,000.00

PASKATOS IR TYRINĖJIMAI ŠVENTO RAŠTO

atsibūna kiekvieną sekmadienį. svetainėje Y. M. C. A., 6235 So. Homan Ave., prie 63rd St., nuo 10-12 v. r.

Kviečiame visus, Tiesos ieškančius.

Įėjimas nemokamas, kolektų nėra.

Šventa Rašto Tyrinėtojai

KAIP VIENAM LIETUVIUI PAVYKO PABĖGTI IŠ SOVIETŲ VERGIJOS

Žeinantis Kanadoje savaitraštis 'Nepriklausoma Lietuva' patiekė įdomų aprašymą apie vieno lietuvio jūrininko Eugenijaus Miežlaiškio pabėgimą nuo sovietinio laivo.

Žemiau patiekiame atpasakojimą, kaip tai įvyko.

Pereitų metų rudenį iš Vokietijos į Kanadą atvyko naujas lietuvis emigrantas, — Eugenijus Miežlaiskis. Į tai atkreipti ypatingą dėmesį gal ir nebūtų ko, nes Kanada vien per paskutinius metus yra priėmusi apie 200,000 emigrantų.

Bet šio jauno 28 metų vyro galutinis nuosprendis įsikurti Kanadoje yra ypatingas ir nekasdieninis, naujasis emigrantas yra jūrininkas, daugelį metų plaukiojęs sovietiniame prekybos ir žvejybos laivyne ir paprašęs politinio prieglobsčio Vokietijos Federalinėje Respublikoje.

Paskutinis Miežlaiškio kelionės etapas į laisvę buvo Nuernbergas.

Ten atvykus, buvo sužinota, kad sovietų konsulas Bonnoje norįs su pabėgėliu pasimatyti. Nežinodamas, kaip į tai reaguos vokiečiai, jis prašėsi jų patarimo.

Vokiečiai davė suprasti, kad jiems būtų geriau, jei Miežlaiškis su konsulu pasimatytų.

Tokiu atveju sovietai neturėtų pagrindo vokiečius apkaltinti..

Sutartu laiku atvyko Sovietų konsulas, jo sekretorius ir vokiečių užsienio ministeris referentas.

Specialiai posėdžiams skirtame kambary, visi susėdo prie ilgo stalo — konsulas ir sekretorius viename stalo gale, Miežlaiškis — kitame..

Į tarpą susėdo vokiečių referenttas, vertėjas ir automatais ginkluoti vokiečių policijos pareigūnai.

Vyresnio amžiaus rusų konsulas, pagal senai žinomą taktiką, pradėjo pašnekesį intymiai; tiesiog tėviškai.

Klausė ar galįs Miežlaiškį vadinti vardu..

Gavęs sutikimą, jis pradėjo išreikšti gailestį dėl Miežlaiškio 'neapgalvoto' žygio.

Girdi, apleidęs savo tėvynę, savo draugus, o ypatingai motiną.

Jis turįs net motinos laišką, kuriame ji prašanti jo grįžti..

Miežlaiškis konsului aiškino, kad Lietuva esanti hermetiškai uždaryta ir dabartinė sovietinė santvarka, kurioje vyriausią rolę vaidina rusai, neduodanti laisvės žmonėms judėti laisvai. Vienintėlis būdas — tai mėginti pabėgti per spygliuotas užtvaras, arba, kaip jo atveju, pasišalinti nuo laivo.

Konsulas vaidino labai nustebusį tokiu Miežlaiškio atviru ir teisingu Miežlaiškio atveju ir teisingu pasiaiškinimu. Jis, Eugenijus, esąs visai suklaidintas.

Dar visai nesenai buvusi suteikta viza turistui šį Lietuvos aplankyti Vokietiją.

Žinoma, Miežlaiškiui, geriausiai pažįstančiam sovietinį gyvenimą, tokie konsulo 'tėviški' aiškinimai nepadarė jokio įspūdžio.

Kaip tik atvirkščiai, jis rado galbūt, ir paskutinę progą pasakyti sovietiniam valdininkui tai, ką ilgus metus nešiojo savo širdyje..

Kai sovietų konsulas visą laiką kartojo, kad Miežlaiškio pagrįsti tvirtinimai esą tik nuogirdos, jo jaunas sekretorius šluostydamas prakaitą, rašė protokolą.

Pokalbis kurį vokiečiai su didele atyda klausėi, užtruko apie dvi valandas.

Po dviejų valandų vokiečių atstovas pareiškė, kad jis nematąs jokio tikslo toliau pasikalbėjimą tęsti ir grįžtas į Bonną.

Taip, nieko nelaimėjęs, rusų konsolas ir jo sekretorius apleido posėdžio kambarį,, o vokiečių pareigūnai vėl perėmė Miežlaiškį į savo globą.

Gavęs pagaliau atleidimo dokumentus, Miežlaiškis išvyko į Bremeną, kur jis laikinai susirado darbą ir kur jį žinomas Mažosios Lietuvos veikėjas Fricas Šlenteris įvairiais patarimais globojo.

Jis ir užmezgė ryšius su keliais Montrealio lietuviais, kurie Miežlaiškiui padarė dokumentus emigruoti į Kanadą.

Šiuo metu Eugenijus Miežlaiškis galutinai apsigyveno Toronte, kur dirba kaip elektrikas.

Naujam ir nepaprastam emigrantui, pasirinkusiam šią laivą šalį, džiaugiamės turėdami į savo tarpe ir linkime geros sėkmės."

Rochesterio jaunieji aktoriai teatro festivalyje suvaidinę V. Kudirkos Viršininkus. Nuotr. V. Noreikos

Los Angeles, Cal.

ATŠVENTĖ GIMTADIENIUS

Vas. 15 d. Adelės Šatnerienės ir jos dukters Ernos namuose susirinkę draugai ir prieteliai atšventė jų abiejų gimtadienius.

Adelė Šatnerienė daug metų dirbo - šeimininkavo Los Angeles L. B-nės namuose. Ji remia visus lietuviškus reikalus, viiems nelaimėje pirmoji ateina į pagalbą.

Joms abiem susirinkę draugai ir kaimynai palinkėjo geriausių sveikų ir laimingų metų.

J. G.

IZABELĖ OKSIENĖ ŠVENTĖ SAVO GIMTADIENĮ ..

Vasario 9 d. Lietuvių Tautinių namų švetainėje susirinkus Oksų dideliam būriu draugų ir bičiulių—Izabelė Oksienė atšventė savo gimtadienį.

Leonas ir Izabelė Oksai yra daugelių lietuviškų organizacijų nariai ir kelių organizacijų valdybos nariai. Jie yra gerų ietluviškų darbų rėmėjai ir susipratę lietuviai, kurie neseniai atšventė savo vedybinę sukaktį Jiems visi susirinkę linkėjo geros sveikatos, laimingų metų ir toliau dirbti lietuvybei ir remti lietuvišką veiklą šiame krašte.

J. G.

Škarlatina iš visų ligų labiau sjai limpanti.

Užtenka tik 10 sekundžių pabūti prie sergančio ir jau galima šia liga užsikrėsti.

Bėgyje pirmų trijų mėnesių žąsiukas paauga svoryje 50 kartų.

Prieš senatvę ir vyža patvory šokinėja.

BENDRIEJI LIETUVIŲ REIKALAI

HOT SPRINGS, ARK. RETĖJA PAGELTĘ LAPELIAI

Jau neskaitant tųjų, kurie išvyko į anapus, dar ir likusieji, lyg lapeliai pageltusio medžio, vis nuolat nyksta, retėja, į nežinią išplaukia pavėjui...

Štai motelio Birch, 635 Ouachita, savininkai Sakevičiai paliko visą nuostabų hilbilių žemės užkampio nepalytėtą grožį, praturtintą lietuviškais... 'dvarais ir pilimis', paskendusiomis žydinčių rožių soduose ir gražesnėmis už gražiausias legendarinio Rojaus vietas, kurias aprašė, apdainavo net ir Chicagos žurnalistas Jonas Vaičiūnas (giminaitis...) dar tik praėjusį pavasarį Paliko ir išvyko į... nežinomą (bent tuo tarpu) Little Rock, Ark. išėjo Adomas išš Rojaus...

Mokyt, Andrius Ryliškis nesidžiaugia tik dabar pasirodžiusiais savo atsiminimais—'Fragmentai iš praeities miglų'(bet Saline senelių namuose, beveik visų pamirštas ir apleistas, kovoja dėl pakutinių savo gyvenimo dienų pratęsimo bei aiškesnio jų šviesos suvokimo... Liūdnas vieno žmogaus likimas...

O mokyt. Petras Žibūnas, pabuvęs čia kelius mėnesius ir nebaigęs žiemuoti, sugrįžo į Chicagą. Jam, be viso kito, nepatikusios dar ir išpūstos kainos bei drėgnas ir nesveikas žiemos laiko oras.

Nesusižavėjo šia vieta ir daug matęs ir keliavęs rašytojas Alfonsas Vambutas.

Balčiukas, Cibulskis, Pajeda; Prunskis ir kiti išvyko; nežadėdami kada nors sugrįžti.

Bet kai kurie vis dar tvirtai laikosi to, anot jų, gražiausio pasaulyje kurorto narsių gynėjų pozicijose ir laukia... pavasario—gal vėl sužaliuos...

Ir nepavydėkime jiems optimistiškų vilčių , o gal ir sužaliuos nudžiūvus eglelė?..

—Balčius

LINELIAI

Vai rūsti, liūdna
Širdelė mano,
Per visą rudenėlį
Kad nesirinkau,
Kad pamylėjau,
Tą šelmį bernužėlį.

Sėjo rugelius,
Bet nevagojo —
Vandenėlis nuplovė;
Sėjo linelius
Kietoj žemelėj,
Bet niekas jų nerovė.

O kai išbarstė
Kviečius žieminius
Ant lauko lygaus.
Kitą metelį —
Pavasarėlį.
Jie neišdygo,

Tik teišdygo
Žals ąžuolėlis
Su devyniom šakelėm.
Kiek yr šakelių,
Tiek gegutėlių
Kas rytelį kukavo.

Kol iškukavo,
Kol išlingavo
Mano jaunas dieneles.
Vai eisiu, grįšiu,
Prie motinėlės,,
Čia ne mano namelėi.

Dėkui tėveliui,
Dėkui močiutei
Ką augino, globojo;
O tam ne dėkui
Piršliui melagiui,
Kam mane išviliojo. . .

Minkštos motinos rankos,
skausmingos jos ašaros..

CHICAGO SAVINGS BENDROVĖS TURTAS VIRŠIJA $100 MILIJONŲ

Praeitame metiniame Chicago Taupymo bendrovės taupytojų susirinkime organizuota grupė reikalavo, kad prez. Philomena D. Pakel pasirašytų jų reikalavimą arti trijų milijonų dol. paskolų.

Prezidentė jiems paaiškino, kad Chicago Taupymo bendrovė niekuomet neatissako duoti paskolų savo apylinkėje ir kartu su kitomis artimomis taupymo bendrovėmis ir Marquette Banku sudėjo daug dolerių ir rūpinasi ne vien palaikymu, bet ir pagerinimu Marquette Parko,, Gage Parko ir 63rd ir Western Avenue apylinkių ir reikalaujamą raštą atmetė.

Philomena Pakel jau penki metai kaip yra galva Chicago Taupymo bendrovės ir visus bendrovės reikalus labai gerai veda ir Chicago Taupymo bendrovės turtas yra daugiau šimto milijono dolerių...

Philomenai pagelbsti jos vyriausias sūnus, John E. Pakel.

Į šį susirinkimą, kaip ir visuomet, atsilankė buvęs Chicagos Taupymo bendrovės direktorius ir vicepirmininkas teisėas Alphonse E. Wells.

Direktorjais liko išrinkti tie patys: Philomena D. akel, W. 3. Sebastian, John E. Pakel, ir.Raymond Barts, Albert Kuelzo, Stanley Balzekas,jr., ir Garet Pakel.

Direktorjai savo susirinkime patvirtino Philomeną D. Pakel prezidente ir Direktorių taryba pirmininke, W. B. Sebastian, senior viceprezidentas, John E. Pakel, vykdomasis viceprezidentas, Garret Pakel, iždininkė, Albert Kueltzo, pagelbininkas, Lorraine Seidel, rašininkė ir Ann Kueltzo padėjėja.

Prie progos turiu priminti, kad jaunas ir gabus John E. Pakel labai daug darbuojasi ir iš tikrųjų yra prezidentės Philomenos D. Pakel dešinioji ranka...

Chicago Taupymo bendrovė remia visą lietuvių bei jų organizacijų veiklą ir užsitarnauja visų lietuvių paarmos.

W. B Sebastian

MIRTIS DĖL ŠUKŲ

Policininkas F. McCarthy nušovė vogtu automobiliu važiavusį Glenn Williams, 25 m. Išgirdusi aliarmą automobilių prekybos įstaigoje, 8443 So. Ashland, Chicagoje, atskubėjusi policija pamatė pabėgantį automobilį. Jį prisivijusi, liepė vienam iš trijų važiavusių išlipti. Vogtas automobilis dar bandė prasiveržti pro policijos užtvarą. Išlipęs Williams rankoje turėjo stambias šukas. Policininkui atrodė, kad jis gretinasi su ginklu.

AUKŠČIAUSIAS BOKŠTAS TORONTE, KANADOJ

Netrukus Toronto turės aukščiusią bokštą psaulyje.

Tatai CN bokštas (Canadian National) 1500 pėdų aukščo, betono ir plieno liejinys, 500 p. aukštesns už Paryžiaus Eifelio bokštą, o prie jo pridėjus dar būsimą 320 pėdų plieno anteną, jis būsiąs 80 pėdų aukštesnis ir už lig šiol rekordinį Ostankino susisiekimui įvarkyti bokštą prie Maskvos.

Toronto bokštas 1300 pėdų auštyje turės stebėjmo aikštę ir besisukantį restorną.

Bokštas kainuos apie 30 mil. dolerių ir turės būti užbaigtas jau šiais metais.

Ar atspėsite šias mįsles?

1. Geltonnas kaip saulė, ant vienos kojos, kai pajuoduoja — vaikus vilioja?

2. Nuėjau miškan be kirvio, parsinešiau namo 2 geltas, dvi lašinių paltis, ylai kotą ir katilui dugną?

3 Šimtu vytas, šimtu pintas, šimtu pavijotas, ant to paties koto?

4. Iš namų išeina kaip smėlio grūdelis, o namo pareina kaip duonos rėčkelė?

55. Virta dešra žemėje žaliuoja?

6. Po žemėmis raudoni gaidžiai gieda?

7. Maža klėtelė vienu skatiku dengta?

8. Nors nevalgomas visi valgo?

9. Peiliais piausto, kraujo — nė lašo?

10. Ne žmogaus padarytas, o gardumas neišpasakytas?

Atsakymai: 1. Saulėgrąža, 2. Gilė, (ąžuolo), 3. Kopūstas, 4. Ropė, 5. Morka; 6. Burokai; 7. Aguona, 8. Druska, 9. Duona, 10. Medus

Jei verdant neuždengtus kopūstus įimesime į juos duonos plytą ar šmotelį sausos bulkutės, tai išvengsime nemalonaus kopūstų kvapo.

Philomena sako:

-KAS NETAUPO ATEIČIAI, TAS NESIRUOŠIA ŠVIESESNIAM IR TINKAMESNIAM GYVENIMUI.

CHICAGO SAVINGS MOKA ANT PAPRASTŲ KNYGUČIŲ	5.25%
$1,000 įdėtas vieniems metams duos	6.5%
$5,000 įdėti 4 metams duos	7.5%
$5,000 įdėti 6 metams duos	7.75%

Nuošimčiai priskaitomi kas dieną, išmokami kas trys mėnesiai. Kiekvienas taupytojas yra apdraustas iki $40,000 per Federalinės Valdžios Apdraudą F. S. L. I. C.

EQUAL HOUSING LENDER

MEMBER FSLIC Federal Savings & Loan Insurance Corp. Your Savings Insured to $40,000

CHICAGO ★★★★

savings and loan association

6245 south western avenue 476-7575

PETKUS

TĖVAS IR SŪNUS

Laidotuvių Direktoriai

MARQUETTE FUNERAL HOME

2533 West 71st Street

Telef.: GRovehill 6-2345 - 6

1410 South 50th Avenue, Cicero

Telef.: TOwnhall 3-2108 - 9

TRYS MODERNIŠKOS KOPLYČIOS

Aikštė Automobiliams Statyti

EUDEIKIS

DOVYDAS P. GAIDAS — GERALDAS F. DAIMID

Laidotuvių Direktoriai

TRYS MODERNIŠKOS KOPLYČIOS

4330 South California Avenue

Telefonai: LA 3-0440 ir LA 3-9852

4605-07 South Hermitage Avenue

Telefonas — YArds 7-1741-2

LIETUVIAI GYDYTOJAI

DR VYT. TAUKAS

Gydytojas ir Chirurgas

Bendra praktika, spec. Moterų ligos

Ofisas: 2652 West 59th Street

Tel.: PR 8-1223

Val.: pirmad., antrad., trečiad., ir penkt. 2—4 v. po pietų ir kitu laiku pagal susitarimą.

DR. V. P. TUMASONIS

Chirurgas

2454 West 71st Street

Ofiso telef.: HEmlock 4-2123

Rezid. telef.: GIbson 8-6195

Priima ligonius pagal susitarimą. Dėl valandos skambinti tel. HE 4-2123; jei neatsiliepia, tai GI 8-6195.

Tel. of.: 847-5800; rez. PR 6-4250

DR. V. VILEIŠIS

Gydytojas ir Chirurgas

758 West 35 Street

(Kampas Halsted ir 35-os gat.)

Priėmimo val.: kasdien 1-4 p.p ir 6-8 v. v. Šeštadieniais 1-4 p. p. Trečiad ir sekmad uždaryta

Telef. FRontier 6-1882

DR. ANNA BALIŪNAS

Akių, Ausų, Nosies ir Gerklės Ligos. Pritaiko akinius

2858 West 63rd Street

Ofiso telef.: PRospect 8-3229

Rezid. telef.: WAlbrook 5-5079

Val.: kasdien nuo 10—12 val. ryto ir nuo 7—9 v. v. Treč. uždaryta. Kitu laiku susitarus.

10% - 20% - 30% pigiau mokėsite už apdraudą nuo ugnies ir automobilio pas

FRANK ZAPOLIS

3268½ West 95th Street

CHICAGO, ILLINOIS

MOVING

A. VILIMAS

Įvairių atstumų.

Apdraustas perkraustymas

823 WEST 34th PLACE

Tel. FR. 6-1882

SVEIKATA
BRANGUS TURTAS

Dr. A. J. Gussenas

PRASTAS MAISTAS -- LIGOS

Gera mityba yra svarbu pusamžio žmogaus sveikatai.

Už vis labiausiai tai augantiems vaikams.

Neretai būna, jog žmogus tik apsenęs ir aptramdęs sveikatą, pradeda ją saugoti, kokių valgių ir gėrimų vengti, kiek ir ko valgyti!

Šiandien žmonės daugiausia valgo minkštus valgius,košes, blynus, įvairius kepsnius, virtinius.

Valgo daugiausia iš skardinių maistą, kad reiktų mažiau kramtyti.

Dantys ir jų desnos nebeprogos atlikti savo paskirties — pasimasažuoti.

Dėl to ir kartozinizmas prie jų greit prikimba ir išpūdo...

Nuo konservuotų valgių, maišytų su įvairiais prezervais, kaip tai: benzoine rūgščia, acetanilidu, švino ir aršeniko druskų ir jų dujų mišiniu, kurie vartojami maistui nuo gedimo apsaugoti nuodais, — žmogaus virškinimo aparatas daug nukenčia..

Tokį nuodai prezervai žmogaus virškinimo aparatą tik greičiau pažeidžia, sutraško, ir žmogus pastumėja į didesnį ligoms glebį.

Nuo maisto neviršinimo viduriuose montuojasi kgazai, rūgimas, maisto puvimas, išsivystos gastritas, kuris būna labai įkyrus senesnio amžiaus žmonėms.

Vidurių neviršinimo pradžios būtina ieškoti netinkamame maiste ir būde, kaip jis paruošiamas ir suvartojamas. Neretai būna pervirtas, perkeptas, praranda didžiumą vitaminų, mineralų ir kitokių elementų-dalykų..

Dažnai esti toks maistas bevertis ir viduriams būna sunku sumalti ir asimiliuoti.

Geram vdurių virškinimui reikia daugiau valgyti šiurkštesnių, rūpesnių valgių, :būtent: kvietinę arba juodą rūplai sumaltą grūdų miltų duoną.

Būtina valgyti lapotos daržovės,, vaisiai, juose yra viso to maistingumo, ko žmogaus organizmui reikia kasdieninėj mityboj gauti.

Slyvos obuoliai, vynuogės, apelsinai, žirniai ir pupos turi labai daug naudingų viduriams skysčių ir druskų ir yra geras nuo vidurių nemalimo (virškinimo) vaistas.

Būtina ligų vengti, nesvarbu, kokio pobūdžio jos bebūrų..

INKSTŲ PAKRIKIMAS

Inkstų, širdies ir kraujagyslės savo veikla yra artimai susiję.

Vieno organo stovis paliečia kitus du.

Taigi, inkstų liga gali sukelti aukštesnį kraujo spaudimą ir savo kelin pažeisti kraujagysles ir širdį.

Inkstų ligos yra greičiau patebimos iš pat pradžių.

Jos yra gana išsiplėtusios ir tai dėl to, kad žmonės, gyvendami moderninėse apystovose, lengviau juos pažeidžia.

Bent koks pakrikimas inkstų, įvairių infekcijų pasėkoje, gali pagaminti šiuos simptomus: iš aiškinimas nuovargis, regėjimo apsilpimas, gerklės išdžiuvimas, kulnų patinimas, kraujo spaudimas,, pakilimas ir kit.

Gydant inkstų ligas, naudojamas sekančios priemonės: ::

1- stengiamasi surasti ir pašalinti jų priežatį, ir

2) stengiamasi palengvinti inkstams atlikti savo uždavinius, kol jie yra paliesti ligos.

Tuo reikalu reikia kreiptis pas med., gydytoją.

Dažnai būna, kad pusamžio žmonės daugiau nukenčia nuo vidurių organų sukliurimo, įdegimo.

Beje, krujo apytakos sistemos ligos užima žymią vietą, sužaloja širdies voštuvėlius, nusilpnina, širdies audinuis, sukelia ateriosklerozę, inkstų chroninį įdegimą, cukralige, pažeidžia aknas, alkoholiu apsinuodijimas :: išvysto visą eilę įvairių ligų, kurios žmogų ir į amžinastį nuvaro jaunatvėje,.

Ne civilizuotos gentys nebėra paliestos tiek daug įvairių ligų.

Gal bus įdėl to, kad jos minta daugiau gamtišku maistu, kurio deriniai nėr sužaloti cheminių nuodingųjų konservų.

O civilizuotos gentys, kultūringieji žmonės, minta moderniai pamaginta mityba, kurios deriniai yra cheminių nuodų konservų sužaloti.

Dėl to juos ir kankina, ne tik vėžio liga, bet ir visos kitos kurioms kovoti nebeturi įtsparuno.

O to viso nasėka, tai bloga mityba ir netinkamas jos sunaudojimas.

Būkime daugiau atsargesni su mitybos deriniais, o tuomet bus mažiau variantų virškinimo organizme!

GRIŽTAMA PRIE ČESNAKO 2 NAUDOJIMO

Vakarų Vokietijos chemikas dr Klosu patvirtino žmonėse įsivyravusią nuomonę, jog česnakas turįs gydomųjų ypatybių.

Girdi, česnaką galima pavartoti kaipo vaistą nuo flu, slogos,, gerklės skausmų, ir netgi nuo aukšto kraujo spaudimo.

Amerikiečių medikų nusistatymas šiuo atžvilgu yra toks:

— Mes dabar turime geresnių vaistų už česnaką, todėl praktiškiausia būtų palikti jį kaipo prieskonį maisto paruošime.

CUKRINĖS LIGOS PROBLEMOS

Dr. Allen R. Hennes prieš kiek laiko pareiškė Oklahomos Valstijos Medicinos draugijoje, jog cukrinė liga (dabetes) gali tapti dar rimtesne sveikatos problema, jeigu nebus surastos priemonės pažaboti tą ligą.

Apie ketvirta dalis šios šalies gyventojų turi paveldėtą palinkimą tai ligai.

Jeigu tokie asmenys susituokia, tai gali padidinti diabetikų skaičių.

Visą, ką mes dabar galime atlikti su insulinu, tai tik sukontroliuoti tą ligą, bet ne prašalinti ją." Rep.

FIZINIS DARBAS GALI PASITARNAUTI ŠIRDŽIAI

Vanderbild Universiteto Mediicinos mokyklos tyrinėtojai surado dar daugiau rodymų pripažintais teorijai, jog fizinis užsigrūdinimas ir darbas padeda apsaugoti nuo širdies ligų

Dr. Leon Garrett ir dr. Roy Pangle pranešė, jog chelesterolio kiekis, svoris ir aukštas kraujo spaudimas sumažėjo pas 13 pacientų pasėkoje fizinį makštinimo, nors valgių pasirinkimas ir nebuvo suvaržytas.

Pasak tų gydytojų: "sunkesnis darbas, nors ir nėra garantija nuo susirgimų, tačiau jis gali būti naudingas tuomi, kad nustelbia faktorius, sukeliančius [illegible] ligą."

Ir Vakarų Vokietijoje siaučia infliacija. Jos sustabdymui krašto vyriausybė griebėsi panašių priemonių, kaip ir JAV-bės. Bedarbių skaičius pakilo ligi 800,000. Čia matome bedarbius Frankfurte am Main mieste.

Tą mums reiktų nuolat prisiminti ir kasdieną pasimankštinti atliekant kokį nors darbą arba ilgiau pasivaikščiojant. Ol

Mes Atsakome

KADA ĮVYKSTA TULŽIES PŪSLĖS UŽDEGIMAS?

KL. Kada paprastai gali įvykti žmogaus pūslės uždegimas? Petronėlė K.

ATS. Tulžės pūslės uždegimas gali pasitaikyti dėl skirtingų priežasčių, kaip tai neapdairaus persivalgymo, dėl riebalų valgių vartojimo, dėl nesveikų tonsilų, dėl nosies kataro, aštrių valgių ir sugedusių dantų.

Tulžies uždegimui esant, dešinėje pilvo pusėje, po šonkauliais, atsiranda dideli aštrūs skausmai, kurie atsiliepia ir į nugarą.

Panašūs skausmai būna ir tuomet, kai tulžies pūslėje atsiranda akmenys.

Tulžies pūslės uždegimo bei tulžies akmenų pasėkoje pasitaiko ir geltligė, o tada visa žmogaus oda gauna geltoną spalvą.

Kai tulžies akmenys uždaro tiesioginius tužlies pūslės takus į žarnas, ar iš kepenų į žarnas, tuomet pajuntam didelius skausmus.

Kartais pasitaiko, kad mažyčiai tulžies akmenėliai prasiskverbia į žarnas ir tuo būdu iš organizmo būna pašalinami su atmatomis.

Bet, kaip taisyklė, tulžies akmenis galima pašalinti tik operacijos būdu..

Esant tulžies pūslės uždegimui ar tulžies akmenų atvėjais, būtinai reikia laikytis griežtos dietos

Galima valgyti tik virtą ar troškintą mėsą, bet ne keptą,

Negalima valgyti žirnių bei pupų; mažiau vartoti cukraus ir saldumynų; vengti aštrių prieskonių, riebių sriubų bei padažų, grietinės ir grietinėlę; ne vartoti, stačiai vengti alkoholinių gėrimų,

Negalma valgyti šviežios duonos, o vieton to, vrtoti sausainius ar kiek apdžiūvusią duosinius, obuolius ir bananą,

Nekenksmingos yra daržovių sriubos, įvairios košės, neriebus buljonas,

Iš valgių patartina vagyti apelnus,

Gerti tik silpną kavą ar arbatą, nugriebtą pieną ir nešalto vandens,

Medicinos žinovai teigia, kad 44—50 procentų žmonių, kurie kenčia nuo tulžies pūslės uždegimo, turi tam įgimtą palinkimą

Tulžies pūslės ligomis labiau serga vien moterys, negu vyrai

Nuo akmenų tulžies pūslėje jeigu jie pradeda sukelti skausmu, patartina nedelsiant atsikratyti operacijo keliu,

Teigiama, kad operacija yra nepavojinga,

Visos kitos priemonės, yra netikros ir mažai veiksmingos. Pilk,

TRUMPAI PASAKIUS

Šis tas apie kiaulienos mėsą

Kadangi kiauliena mėsa dažnai būna riebesnė, tai turintiems skilvio negalavimų gydytojai patarįa vengti naudoti kiaulieną, kuri yra sunkiau suvirškinama.

Mosės uždraudimai žydams valgyti kiaulieną nieko bendro neturi nei su jos virškinimu, nei su faktu, kad joje kartais pasitaiko infekcijų — trichinosis.

Toji infekcija tik nesenjai buvo užtikta ir apie ją senovės žydai nieko nežinojo.

Britų gydytojas Magnus Pyke, rašydaas "The Royal Society of Health Journal" surado paaiškinimą kodėl žydai nevalgo kiaulienos.

Priežastis buvusi ta kad kiaules sunku išlaikyti bandoje, o klajojančiom anų laikų gentim bandos sudarė pagrindinį sąlygą gyvulių auginimui.

Svarbūs Faktai

VAISTAS NUO VĖŽIO — NEPRIPAŽINTAS

Rėmėjai stebuklingo vaisto nuo vėžio ligų 'Laetrile". siekis gauti patvirtinimą iš Food and Drog administracijos, po daugelio bandymų, susilaukė vėl nepasisekimą.

Komitetas iš penkių vėžio ligų ekspar ų patiekė aštrų raportą MV administracijai, kad jie neranda įrodymo ir rimto pagrindo šiuos vaistus pradėti bandyti ant žmonių.

Laetrile yra chemikalas gaunamas iš abrikosų sėklų, negali būti reklamuojamas, bandomos ar pardavinėjamas šiame krašte, nes Food and Drogs Administracija iki šiol negalėjo gauti rimtų rodymų apie jų veikimą.

Šis vaistas plačiai reklamuojamas ypač Meksikoje ir Europoje, nors yra čia nelegalus, bet plačiai žinomas.

Nepaprs ais tvirtinimais dr. Ernesto Conteras, vėžio klinikos savininkas ir valdytojas Meksikoje, jau per ilgesnį laiką sakosi, kad sėkmingai pagydęs vėžio ligas.

Taip pat tvirtina Vokietijoje gydytojas Hans Nieper.

Abu gydytojai iki šiol atsisako patiekti Food and Drugs administracijai duomenis, kokiais pagrindais remiamas jų vaisto sėkmingumas.

Be to komitetas šio krašto gydytojų rekomendavo, kad Laetrile vaistą pirmą būtų pilniau ir tiksliau išbandyti ant gyvulių Report.

Administracija sako, kad su mielu noru išstudijuotų šių vaistų veikimą, jei gautų pilnesnius duomenis apie jo rezultatus, prieš leisdama juos išbandyti ant žmonių, bet pirma turi žinoti apie vaistų saugumą ir veiksmingumą. Ap.

ALIJOŠIAUS SKAUSMAMS NURAMINTI REIKŠMĖ

..Iš žurnalo "Medicinos Darbuotojas", iš Maskvos Oukologijos Instituto praktikos (inst. direktorius prof. Savickas) patiekiama informacija.

Ligonė Marija G. (Sibire) buvo gydoma šiame institute iki 1957 m. VII mėn. su diagnoze— gimdos vėžys gangrenuojančių audinių stadijoje ir kaip nepagydoma iš ligoninės buvo išrašyta.

Tų pat metų spalio mėn. ji vėl atvyko institutan sveikatos patikrinimui.

Rasta sveika su 22 klg. svorio prieaugliu.

Ligonė savo ligos gydymui vartojo:

1) 500 gr. sutrintų per mėsos malamą mašinėlę alijošiaus lapų 5 metų senumo. Ligi alijošiaus lapų nupiovimo nelaistyta 5 dienas.

2) 2,500 gr. bičių medaus,

3) 3,500 gr. raudono vyno (vynuogių) 16-17 laipsnių stiprumo. Galima esą vartoti ir kitokį vynuogių nesaldytą vyną (dry).

Šį mišinį gerai sumaišius, supilti į tamsaus stiklo butelį ir 5 dienas laikyti tamsoje gerai užkimštą.

Po to mišinys nupilamas vartojimui.

Vartojimo būdas:

1) Pirmas 5—7 dienas gerti po arbatinį šaukštelį tris kartus per dieną 2 val. prieš valgį.

2) Po to sekančias dienas gerti po valgomą šaukštą 1 val. prieš valgį... .

Trumpiaussias gydymo laikas dvi savaitės

Pageidaujam galutinam ligos nugalėjimui vartoti nuo pusantros iki dviejų mėnesių.

Tuo mišiniu rekomenduojama gydyti tokiu pat būdu (doza vėjmu- plaučių džiovą, skilvio žaizdas ir kitų organų tokio charakterio ligas.

Įsidėmėtina, pad pradėjus gydymą šiuo mišiniu svarbi ypatybė ta, kad ligoniui atsiranda ypatingas apetitas.

Šis gydymo būdas naudojamas lygiagrečiai gydymui ir profilaktikai.

Tuo būdu esą labai greit išgydoma, pvz. angina, gripas per 1—2 dienas.

Chroniškų ir labai užsisenėjusių ligų gydymas gali užsitęsti esą ilgiau, kaip širdies ligos ir panašiai.

(Ištrauka iš J.Ž.laiško, gauto iš Lietuvos). M.tė M.

ŠEIMININKĖMS

AVIENA

Perkant avieną, reikia žiūrėti, kad mėsa turėtų gerą aromatą ir kietus baltus riebalus.

Aviena yra tokia minkšta, mėsą, kad veik visos dalys yra tinkamos kepsniams.

Petelis, išėmus kaulą, galima prikimšti ir kepti krosnyj.

Kaklas, papilvė, šonkauliai, tinka troškinimui.

Užpakalinė dalis yra geriausia ir stipriausja mėsa.

Geriausias avienos mėsos sko nis, kai ji valgoma labai karšta arba visai šalta.

VIRTOS AVIENOS TROŠKINYS

Paimti: ::: : : : .. .. .

½ svaro avienos (be kaulų), ...

1 šaukštą taukų, .. -- ..

2 svogūnus, ...

maltų pipirų,

truputį dugkos.

Priedui:

¼ svaro pupelių,

3 svogūnus,

½ stiklinės pamidorų košės,

½ šaukšto miltų,

1 šaukštą sviesto.

Darbas:

Nupiautą, nusausintą avies šoninę,

išėmus šonkaulius,

lengvai išmušti kūjeliu,

pabarstyti druska,

pipirais, apdėti pailgais piaustytais lašiniukais ir suvynioti į ritinį.

Tada surišti tvirtu siūlu,

galus užsiūti ir iš visų pusių apkepinti

keptuvėje gerai

įkaitintuose riebaluose,

kol pavirškius paraus.

Poto, vyniotinį

dėti skardon (blėtkon(,

įpilti 1 stiklinę sultinio

ir kepti orkaitėje,

dažnai palaistant

kepimo sultimis.

Iškeptą vyniotinį,

išėmus siūlus,

supiaustyti 1 cm. storio griežinėliais ir

sudėti į pusdubenį (pusbliudį)... .

Prie mėsos paduodamos virtos pupelės.

Pupelių pagaminimas sekantis: :: : : .. : :

smulkiai supiaustytus spogūnus paspirginti

svieste, pabarstyti miltais, pridėti:

pamidorų košės,

dar paspirginti

ir atskleisti mėsos kepsnį sultimis.

Tada sudėti virtas pupeles ir dar

10 min. patroškinti.

Taip paruoštas pupeles sudėti pusbudubinin iš vienos pusės vyniotinio...

Atskirai paduoti ridikėlių, sacotas..

RIDIKĖLIŲ SALOTOS

Paimti:

2 puodukus ridikėlių,

keletą svogūnų laiškų,

1 kiaušinį (virtą kietai),

petražolių lapelių,

grietinės,

truputį druskos.

Darbas.

Ridikėlius ir svogūnų laiškus nuplauti,

supiaustyti (ridikėlius plonais griežinėliais(,

svogūnų laiškus — smulkiai,

užpilti grietine ir

ižmaišius, sudėti

į salotinę.

Viršų papuošti kiaušinio skiltelėmis ir petrašolių lapeliais.

MORKŲ MALTINIAI

Paimti:

3 obuolus,

10 morkų,

½ stiklinės manų kruopų,

1 kiaušinį,

½ stiklinės džiuvėsėlių,

cukraus, druskos,

1 šaukštą sviesto.

Darbas::

Žalias morkas ir obuolius stambiai sutarkuoti

burokų tarka),

sudėti į puodą,

įpilti truputį vandens,

pieno, įdėti sviesto

ir išsutinti.

Tada sudėti manų kropas,

cukrų, druską

kiaušinį, viską

gerai išmaišyti ir

pagaminti maltinius:

kuriuos pavolioti

džiuvėsėliuose ir

kepti gerai

įkaitintame svieste.

Paduodama su grietine.

SALIERŲ APKEPAS

Paimti::

4—5 salierus,

1 šaukštą riebalų,

½ svaro virtos mėsos,

truputį druskos,

2 šaukštus sūrio,

1½ stiklinės krienų padažo.

Darbas: :

Nulupus salieras,

stambiai supiaustyti

ir išvirti

pasūdytam vandenyje.

Paskiau — supiaustyti

griežinėliais ir papipirinti

rebaluose.

Poto, sudėti::

eilėmis į paruoštą

apkepta indą.

sluoksniuojant su virtos

mėsos gabalėliais.

Užpilti baltuoju padažu,

pabarstyti tarkuotu sūriu,

palaistyti riebalais ir

apkepti orkaityje.

BALTASIS PADAŽAS PRIE SALIERO APKEPO

Paimti::

1 šaukštą miltų,

1 šaukštą sviesto,

2 stiklines mėsos sulitnio,

truputį atskiestu

Darbas::

Miltus paspirginti svieste iki gelsvumo,

juos majšant po

truputį atskiestu

sultinju ir 15 minučių pavirinti.

Po to, perkošti ir pridėti pagal skonį druskos.

Šis padažas yra labai populiarus ir tinka daug kur naudoti prie valgių.

DIEVO KARALYSTĖS ŽINIOS

TEMA: VILTIS POMIRTINIO GYVENIMO

Tęsinys 7

Kaip jau buvo pabrėžta, 'nemirtina siela' visai nėra Biblijoje. Žodis 'nemirtinasis' pasirodo tik 1-ną kartą visoj Biblijoje, ir toje vietoje jis taikomas Viešpačiui, o ne žmogui. 1 Tim. 1:17 mes skaitome: 'Amžių Karaliuui, nemirštančjajam, neregimam vienam Dievui gyrius ir garbė per amžių amžius". 1 Tim. 6:16 turime panašų pareiškimą, kuriame vartojamas žodis nemirtinumas. Ir šis tekstas kalba apie Viešpatį. Skaitome šiaip: 'Vienas turįs nemarumą ir gyvenąs neprieinamoje šviesoje, kurio nematė nė vienas žmogus, ir negali matyti, jam garbė ir amžinas viešpatavimas'.

Šituo du tekstu turėtų galutinai nuspręsti klausimą, ar žmogus iš prigimties yra nemirtinas sutvėrimas

Žodis "nemirtinumas' pasirodo kitose keturiose vietose Biblijoje, ir kiekvieną kartą, juo aprašomas būsimasis sąlyginis atlygnimas tiems, kurie šiame gyvenime ištikimai seka Viešpaties pėdomis. Ir ččia vėl įsitėmykite gerai, kad mes nebandome įrodinėti kad nėr būsimojo gyvenimo žmonėms, bet verčiau tvirtiname, kad pagal Biblią, visa būsimojo gyvenimo viltis statoma ant fakto— būsimojo prisikėlimo iš numirusių, o ne ant prasimanymo, kad iš prigimties mes esame nemirtinais, ir dėlto negalinčiais numirti ,

Plaččiąją temą apie prisikėlimą mes paliksime vėlesniam apsvarstymui. Trumpai paduodame tik keturius Šventraščio tekstus,kurie kalba apie krikščionių viltį, būtišaukštintais į nemirtinumą, arti prie Viešpaties.

Romėčiams 2:7 mes skaitome: 'Tiems (krikščionims), kurie ištverme geruose darbuose ieško garbės, iššaukštinimo ir nemarumo'" Šis tekstas parodo, kad dabar krikščionis dar neturi nemirtinumo, bet turi jo ieškoti su 'ištverme geruose darbuose".

1 Korintiečiams 15:53 mes skaitome: 'Nes šitas gendamasis turi apsivilkti negendamumu ir šitas mirtingasis turi apsivilkti nemirtingumu."

Čja ir vėl pasakyta, kad 'nemirtingumo' kokybė, jei žmogus kada nors ją gaus, jis turės atėjtyje ja 'apsivilkti'.

Apaštalas aiškiausiai sako, kad dabar mes esame 'mirtinomis' esybėmis. Sekanti eil. skaitosi: 'O kai šitas gendamasis apsivilks negendamumu ir šitas mirtingasis apsivilks nemirtingumu, tada įvyks žodžiai, kurie parašyti 'Mirtis bus pergalės praryta.'

Turime dar vieną ir tai paskutinį tekstą Biblijoje,kuriame kalbama apie 'nemirtingumą', t. y. 2 Tim,1:10. Šitoj vietoj skaitome: 'Dabar ji apreikšta pasirodymu mūsų Išganytojo Jėzaus Kristaus,kurssunaikino mirti ir iškėlė švieson gyvenimą bei nemirtinumą per Evangeliją.' (Vyk. Giedraičio vert. 'nesmertelnumą').

Šitie žodžiai parodo, kad pirm mūsų Viešpaties pirmojo atėjimo niekas negalėjo turėti progos, nei stengtis įsigyti nemirtinumą. Tik po to bažnyčiai buvo duotas patarimas taip daryti. Čia dar pasakyta, kad visa gyvenjmo ir nemirtinumo viltis susikaupia Jėzuje ir jo atpirkimo darbe,

Prisiųsime Veltui Spaudos, Kreipkitės Šiuo Adresu:

Lithuanian Bible Students,
212 E. 3rd Street,
Spring Valley, Ill. 61362

SOCIALINIS DRAUDIMAS - MEDICARE

Redeguoja LIET. ADV. TEIS. PRANAS ŠULAS

4436 So. Washtenaw Ave., Chicago, Ill. 60632 Tel. CL 4-7965

Mes Atsakome

DĖL PAŠALPŲ

BEDARBIAMS

KL. Kada bedarbai gali gauti pašalpas? A. I.

ATS. JAV Darbo sekretorius Peter BBrennan pranešė, kad tarp 300,000 iki 400,000 bedarbių gali gauti pašalpas ir jie to nežino ir nereikalauja, nors jie turi teisę.

Kaip žiūrja, iKongresas 1974 m. priėmė naują įstatymą, pagal kurį apie 12 milijonų darbininkų pagal bedarbių apdraudos įstatymą gali gauti pašalpas Tai kategorijai priklauso valstijų, savivaldybių darbininkai, namų ir žemės ūkio darbininkai.

Sekr Brenan teigia,kad iš minėto skaičiaus darbininku tik apie 100,000 asmenų užpildė pareiškimus dėl šitos nedarbo pašalpos.

Platesnių inf. ir pagalbą valdinėse ir savivaldybėse įstaigose teikia LB Socialinio klubo valdyba, 3547 S. Emerald ave., Chicago, Ill. 60609 tel. LA 3-1387

Soc. klubo infor

CHICAGOJE

MARQUETTE PARKO NAMŲ

SAVININ. ORGANIZACIJOS

metiniame susirinkime vasario 21 d. par. salėj vadovo pirm. J. Bacevičius. Ten dalyvavo daug žmonių, net netilpo svetainėje.

Ši organizacija nėra politiška kurios tikslas — užlakivti pastovią ir švarą apylinkę.

Ši organizacija nepritaria ir nepritars tokiems kandidatams, kurie vartoja prieš tautines — religinius įsitikinimus-metodus Šios organizacijos nusistatymas — išlaikyti dem. formą. Todėl ir buvo pakviesti visi kndadatai paaiškinti savo platformas.

Aš patarčiau visiems lietuviams, kad palaikytų ir pritartų laimėtojų partijai ir žmonių išrinktiems atstovams.

Majoras R. Daley buvo įkrinktas su didžiuma balsų ir jis yra Chicagos politinis vadas visų piliečių. Praktiškai kalbant majoro kėdė yra labai kebli, sunki ir kito kandidato piliečiai neturėjo tiek daug patyrusio, kad užimtų tą vietą, o labiausia šioje ekonomiškoje krizėje.

Visi renkime majoro R. Daley pastangas.

—Adv. Charles P. Kal

Lenk medį, kol dar prilenki, bausk vaiką, kol dar priveiki.

Bronius Macevičius

AMŽINOS ATMINTIES BRONIŲ MACEVIČIŲ ANAPUS PALYDĖJUS

Mūsų bičiulis Bronius Macevičius staigiai mirė 1975 m. vas. 17 d. Jis buvo gimęs 1898 m. Lietuvoj, Biržų apsk., Joganavos dvare. Augo trys broliai ir viena sesuo. Brolis Alfonsas ilsisi Šv. Kaimiero liet. kapinėse Chcagoje. Br. M. buvo pašarvotas Evans laidojimo koplyčioje, kur vas. 19 d. vakare su velioniu atsisveikino ir veiklą apibudino PLB pirm. inž.B. Nainys ir V. V. apyg. prm. inž. R. Kronas. Žurnalistų s-gos sk. vardu kalbėjo Z. Juškevičienė. Vas. 20 d. Šv. P. Marijos Gimimo bažnyčioj kan. V. Zakarauskas atnašavo gedulingas pamaldas ir pasakė turiningą pamokslą ir palydėjo į Šv. Kazimiero lietuvių kapines. Mišių metu gražiai giedojo sol. Tadas Rūta. Kapinėsna palydėjo ilga vilstinė automobilių; P. Krjaučeliūnienė ir Sadauskas pagelbėlbėjo kai kuriems nuvykti ir parvykti savo mašinomis.

Bronius gimnaziją lankė Minske, gyvendamas pas dėdę kunigą. Voroneže baigė gimnaziją. Petrapilį baigė Technologijos Institutą. Grįžęs Lietuvon, buvo mobilizuotas į karo mokyklą bet dėl sušlubavusios sveikatos buvo atleistas. Pradėjo dirbti Kauno m. savvialdybos sveikatos skyriuje su dr. K. Griniumi. Vėliau buvo Darbo biržos vedėju, po to perkeltas į Soc. aps. depart. referentu. 1936 m. Darbo Rūmų valdyba pavedė Br. M. suorganizuoti darb. ir tarn. Sporto sąjungą su skyriais; už nuopelnus apdovanotas žymin.u.

Kai sovietai okupavo Lietuvą, Bronius M. tuoj buvo iš tarnybos atleistas. — Įsisteigus Valstybės teatro dramos studijai, vad. K. Glinskiui ir B. Dauguviečiui, jon įstojo; lankė du metus. Jis debiutavo Šilero —Klasta ir Meilė—Ferlinando rolėje. Vokiečių okupacijos metu Bronius su dainininku Bručka suorganizavo ir įsteigė Jaunimo teatrą Kaune ir buvo administratorius. Veikė pogriadį ir vokiečių buvo sulaitas ir kalintas. brolis Jonas mirė sovietų suimtas kalėjime. Vokiečiams traukiantis iš Lietuvos buvo išleistas ir su šeima pasitraukė iš Kauno, bet prie rubežiaus jį inž. Pr. Dragutį ir kitus vyrus vokiečiai sulaikė. Išskirtos šeimos susitiko Vokietijoj, Gotos mieste po kelių mėnesių: Br. M. gyvendamas Dilingeno stovykloje ruošė koncertus, statė veikalus, ir vedė tautinius šokius, važinėdamas su grupe po lietuvių stovyklas, jų tarpe buvo Gunzenhauzene, kur gražiai pasirodė. — 1949 m. atvyko su šeima į JAV, ir apsigyveno Chicagoje, Roselande, kur netrukus su mokytoju Markevičiu įsteigė lit. mokyklą, LB apylinkę, ruošė vaidinimus, 16 Vasario minėjimus ir buvo apyl. pirm ligi mirties; buvo LB apyg. val. narys. Buvo Čiurlionio Galerijos iždininku. Priklausė Balfui ir rėmė kitas liet. organizacijas Ilgesnį laiką buvo Žurn. skyr. valdyboj ir paskutiniu metu — pirmininku. Daug laiko ir valan dų aukojo visuomeniniam darbui.

Pasilikio liūdesy žmoną Marija ir trys vaikai; dukterys—Izolda ir Vita, sūnus Narimantas, 6 anūkai, martį ir žentas.

—Pranas Petitas ir Jonas Vaidelys

A. † A.

LOUISE GUTSON-GOCELTAITĖ

AMŽINYBĖN

PALYDĖJUS

Louise Gutson-Gocelėaitė, gyv. 7258 S. Talman Av., mirė 1975 m. vasario 21 d. Ji gimė Lietuvoj, Mariampolės apsk., Gudelių val. JAV išgyveno 65 metus.

Paliko nuliūdę: brolis Juozas Goceltas (pas kurį paskutiniu laiku gyveno; jis rūpinosi ir laidotuvėmis), sesuo Anelė Medžiukevičienė su šeima, sesuo Marijona Marinkevičienė su šeima, brolio sūnus Jonas Gutson, brolio Prano trys dukros — dr. Aldona, dr. Irutė ir Danutė, gyv. Vokietijoje, puseserės: K. Mankauskienė (Kanada), E. Bobernjuk (Detroit), Sofija Tekorienė (Indianapolis) su šeimomis, pastarosios vaikai —Algis, Juozas ir Rita Mankus ir daug kitų giminių bei bičiulių Lietuvoje ir JAV-bėse.

Pažymėtina, kad velionės sūnus, Louis Gutson, JAV avokatas, Amerikos kar. leitenantas, 1945 m. vasario 12 d. žuvo Vokietijoje.

Kovo 1 d. iš Petkaus koplyčios atlydėta į Marquette parko liet. par. bažnyčią, kurioj kan. V. Zakarauskas atnašavo šv. mišias ir tarė įspūdingą pamokslą; solistė pagiedojo kelias giesmes. Po pamaldų gausios vilkstinės mašinų nulydėjo į šv.Kazimiero liet. kapines; kan. V. Zakarauskas atliko religines apeigas.

Laidotuvių dalyviai buvo pakvjesti į Gold Coast pietums.

Dėl sesutės Louisės mirties broliui Juozui Goceltui ir kit. giminėms nuoširdžią užuojautą reiškiame ir kartu liūdime.

—Magdalena ir Pranas Šulai

Nuo 1914 Metų

Midland Savings aptarnauja taupymo ir namų paskolų reikalais visas mūsų apylinkes. Dėkojame Jums už mums parodytą pasitikėjimą. Mes norėtume būti Jums naudingi ir ateityje.

Indėliai apdrausti iki $40,000.00

Frank Zogas, President

MIDLAND SAVINGS AND LOAN ASSOCIATION

4348 ARCHER AVENUE CHICAGO, ILLINOIS 60632

PHONE: 254-4300

5 1/4 % All accounts compounded daily — Passbook Savings paid quarterly

7 1/2 % 4 Years Savings Certificates (Minimum $5,000)

A. A.

LOUISE GUTSON - GOCELTAITEI MIRUS,

broliui Juozui Goceltui, seserim A. Medžiukevičienei, M. Marinkevičienei su šeimomis ir kit. giminėms nuoširdžią užuojautą reiškiame ir kartu liūdime:

Antanas Veclovas, J. Bubelis,
Alicija ir Fabijonas Brazaičiai,
Magdalena ir Pranas Šulaičiai ir
Elena ir Albinas Žaljauskai.

Business Opp.

ILLNESS—MUST SELL—FLORIDA. Handbag & Gust Jowelry retail operation. Best Hallendale Mall Loc. Grosses $310,000. Seriously for sale at $150,000+invertory. Good est., well known business. 7 yr. lease — 10 yr. opt. Call: 8 a.m. to 10 p.m, 305—966-6915

VENDING ROUTE, HOT CAN FOODS. 10 exc. loc. on S.W, Side, Will train, Returns 70% on investment 1st yr. for ten hrs. work per km. 238-3931

BY OWNER. WELL EST. PAINT STORE Mt. Greenwd. Stock and fixtures under 20,000. 445-9323 9—5 p. m. Closed Wednesdays

FURNITURE-REFINISH, REPAIR. Refinishing-repair custom made furniture WOODWORKNG OF ANY KIND. (312) 286-6360 or (312) 867-4469

GARY GILMORE PAINTING AND WALL COVERING Service, interior exterior. Free Estimate. Call — (312) 846-1011

STROUND — BUILDERS. Aluminum sidjng. Stop lashamaching. Semilcase. Outtering all work. Guranteed for free estimate. Call (312) 852-0555. Matching colors avalible.

CEMENT WORK. Garage and Bsmt. leaks, patchwork our specialty, have dump. will haul. Call — 488-1896 (312) or (312) 995-7905

MOTEL BY OWNER Chicago. Unique 10 unit. A chance of a lifetime opty. Estab 16 yrs High volume. Prime land, and rm. to exand. Aairport loc., interstate 1-55 exits. Personal contact. Also beaut. home on prime corn. lot inc. Qual. pers. only, Chicag,Ill. 60638 (312) 585-7654

Business Opp.

BY OWNER, TAVERN PUB Grossing $150,000. Price $30,000. Far S. sub. Other bus. forces sale. Lou or John 849-3204 or 849-7451

BY OWNER IN CHOICE SO. WEST SUB. LIC. Plainfield Rd. and Rt. 83 Clrendon Hills. Well est. Drive in restaurant. Growing area. Priced lo 40's. 455-3892

TESTAMENTAI SU LEGALIŠKOMIS FORMOMIS IR AFIDAVITAIS GAUNAMI Nauja pagerinta laida — Liet. adv. teis. P. Šulo

TESTAMENTAI

Su Legališkomis Formomis Kaina su Legališkomis Formomis $3.50; be tų formų — $3.00. Gaunama "Sandaros" administracijoje

OAK BROOK, BY OWNER, Ooutstanding value. Prestigicus residence. 5 bdrms. large kit. w. esting area, 3½ has. fam. room with additional kit. rac. area, w-wat. bar cen. a.c. sprinkling systems, outstanding landscape. By appt. 654-4141 or 562-1400

WISCONSIN-Beaut. priv. owned 40 ac., w-pondng. Elec. & ph. adj. Snowmbofle trails. Timber, camping, hunt. & fish. Abstract up to date. $7,500 or best ofr. Call-write Allan J. Regal, No. 19 Johnson Mobile, Stanley,Wis. 54768. 715-644-5257

Real Estate

GLENDALE HTS.—By Owner. Charming 3 bdrm. ranch. 1¾ ba., cent air., patio, attch.. gar. Many extras— See to apprec.. 682-1047

TWO STORY HOUSE OR APT. Upstairs and downstairs. Buy or lease Call — (312) 643-7510

Hinsdale Christopher Hills Subdiv. New dix. 4 bdrm. Colonial w-at. gar. Loc. South of 8th Ave. on Adams. Priced lo $90's. By builder. 833-1968

Alsip by owner. 1 bdrm. Condo. All else. ht. a.c. apple. Div. self. eln. oven. Shag cptg. thruout. Draper on sheers. 1st. flr. children and pets welcome. $19,700. 597-7804 or 857-7077

CICERO, By Owner, 2 FLAT. 10 Yrs. Old, Fa.i Bsmt. 3 Lgr. bdms, in both apts. Vic. 18th and 50th Court. Lo $50's. 656-4595

BY OWNER, LOT 115' BY 160' On Army Trail Rd.in Bloomingdale, $11,500, and Villa k. lot, 114x194' on Villa Rd. $11,500 choice locaion. 969-2330

SOUTH SHORE AREA-1 Bdrm. apts. excel. security, elev. bldg.. lundry fac. vacancy now plus.. May leases being acceptd. $170. — 195. (312) 221-0123

FLORIDA Nursery. 20 acres irigated. 2 acs grapes. 2 homes. 2 wells. Priced to sell by owner. Call — 904—796-8126

Household Help

MATURE WOMAN FOR GENERAL HOUSEWORK Live in. Own room and bath. Permanent. References. Good salary. Call (303) 421-8345

Business Opp.

BAKERY PLANT — Complete with 6 retail outlet stores for sale in Joliet, Ill. Gross $400,000 annually. Good est. business. Call Owner: 815—723-4814

Bussiness Oppt.

LITTLE WALLY KOWALSKI. Plumbing business specialize in overhead sewers. Also electric sewer rodding. Call — 489-4611 (312)

BY OWNER — Richton Pk. — Laundermat. Drop off serv.Well est. successful bus. Priced to sell, lo $20's best ofr. or will trade. Call M. thru F. 9 to 5 (868-5540) Eves. & wk. ends call — 597-0498.

Real Estate

West Chicago Immed. Occup.. 2 offices, a-cond. cptd., partly furn. w-parking facilities. Located st. level nr. busy intersecton. Yr. lease. 231-6066; 231-3796

Real Estate

NAPERVILLE—Smal Builder, must sell, new home or go broke, 4 bdrms, 3 bath, 1½ acre, list $66,500 or best offer. Good loc.. 420-7171 eves. by owner

Wanted to rent

NEED FURN. A T. IN EXCHANGE for work. No salary. Two Emacknated woman one employed wth school aged child.. Phone (312) 656-7160

Real Etate

MIDLAND BUILDING 176 W. Adams

Single or cultiple contemporary offices suites in well maint. bldg. Reas. rentals. Easy access to all trans. Many extra facil. incl. restaurants, meeting rms., hotel accomodations. 1 blk. E. Sears Tower. Call Mr. Beck. (312) 726-5650

Schaumburg, Weatherfield, 637 Grace Lane. Attrac. cent. AC, rad. ranch freshly painted inside new Solarium kit. flrs, cream tile entry. Close to schls. & shopping. 3 bdrms. 1½ baths, 1½ car htd. gar. $46,500. 529-4809 aft. 5 p.m,

OAK LAWN. By Owner, 2 Sty. Modified Cpe Cod. 4 bdrms. din., 3 baths, att. gar. s.d, fin. bsmt. mid. 40's. nr. all conveniences. 422-3357

BY OWNER PALOS HTS. 1½ ACRES. — w.all face brk. ranch, cust bilt. 3 bdrms., 2 c. t. baths att. 2 c. gar. $200,000 best offer. Picturesque setting. 388-7642

Real Estate

West Chicago — Modern Retail Store Facil. — avail Harsh loc. center- of Main St. Approx. 1400 sq. ft. Exc. loc. in need of fabic center, dry goods store, children clothing, shoe store, etc. Call — 231-6066 231-3896

2 PARCELS OF SCENIC ACRES. One nr. Reno, Nov. and one nr. El aso, Texas. Nr lge. lake and town. Good rich fertile soil nd grazing land.. Full price $2,900 ea. Parcel. No. Down! $29 per per mo. Owner financing. To see pictures, 369-6391 (312)

Bus. oppty

Healts Forces Sale of Well Establised Hearing Aid office in busy Oak Lawn. Short hours. Good income. Priced to sell by owner. For apt. 425-0173

40 A. nice 3 bdrm. on hwy $55,000, 22 A. nice home close — in $66,000. 3 bdrm. brick in city, $22,500. Lake 3 bdrm. 2 bth. Br. $42, 500. 172 A. elegant 4 bdrm. 3 bth. Br. mi river from $135,000. Hotel modern 150 rms. rest, bath house $90,000 down. 2 A. tract excl. area $7,500. Simpson Realty, 111 3rd Hot Springs, Ark.

BY OWNER 1972 Windsor mobile Home, W. sub. loc. 12x65-central-air — 2 bdrm. 35' awning-built on porch, $10,500. Adult pk. 482-3393

Real Estate

HICKORY HILLS .. Store front office. Cen. air 400 sq. ft. Convenient parking in front. Choice location for a service. 8859 So. Roberts Rd. 598-1404

Tri State Industrial Park 9947 76th Ave. Bridgeview. All office are New w. cent. air, ht., crptg. & are sprinklered: office space 1,000, 2-4-6-8,000 sq. ft. warehouse space avail. 9-18-27,000 sq. ft. avail. w-depressed leading docks. — IMMEDIATE OCCUPANCY APPROX. 50% LEASED. K & K DEVELOPERS. 598-8989. Offices open at cite

Naperville Area. Country homesites. $7400 & up. Lake lots $12,000. 10 acres in Naperville, $123,000. 40 acres adj. Naperville, — $320,000. Exc. terms, 8% interest. 355-1513 before 3 p.m. 357-1785 aft. 3 p.m.

WESTCHESTER — MAYFAIR PARK, By owner. Lux. Bi-level, 5 bdrms., 3 baths, huge rms. rec. rm. with fireplace, 2 c. attached garage. $89,000. 562-6048.

Business Opp

Donut Shop-In So. Texas. Dixie Cream with adjoing 3 bd. rm. home, exc. going business. Owner retiring. Call: (512) 592-5371 or Write: 530 E. King, Kingsville, Texas.

Business Oppt.

Nursery-2 Greenhouses,Nursery stock, 2 acres, 3 bdrms. Home + 2 bdrm, rental house. Priced to sell by owner. P.O. Box 214, De Kalb, Texas 75559. 214-667-3253.

GLEN ELLYN VALLEY VIEW By owner, 3—4 bdrm., bi-level. Fam rm., din. rm., kt. w-bldt-in dshwashr, gar.

BY BLDR. OWNER LOMBARD New const. 6 rm brk. bi-level, 3 bdrm., 2 baths, fin. Low window will build 2 car. gar. $48,000. MA 7-6313 after 6

Smulkiai malsi — pastavėsi plonai verpsi — pasėdėsi.

Help Wanted

REGISTERED NURSES

Opportunity is awaiting you in Medical-Surgical division, immediate openings on the 11-7 shift. Applicants for both full or part time will be considered.

Excellent starting salary, fringe benefits and working environment. Free parking provided.

Why not be a part of our (Team Nursing) approach.

LAB TECHNICIAN

Full time position available. Experince required in all section of laboratory, including BACTERIOLOGY ASOP preferred., but not mandatory. Good starting salary, excellent working environment. Send resume to:

Director of Personal Services.
POLYCLINIC HOSPITAL
6606 Carnegie Cleveland, Ohio

An Equal Opportunity Employer

Kas Naujo Chicagoje

Ir mūsų lietuviškose apylinkėse

Paminėjo Gimtadienį

Ponia Emma Petraitis, gyv. 503 So. Nolton Ave., Willow Springs, Ill., vasario 25-tą dieną, paminėjo savo gimtadienį šeimos ir artimųjų tarpe.

Dėdė Juozas

JONO MATUKO ATOSTOGOS FLORIDOJE

Praleidęs atostogas Floridoj, Jonas Matukas, 6223 So. Maplewood Ave., grįžo į Chicagą pilnas gerų įspūdžių.

Ten jis aplankė, draugus, gimines ir pažįstamus, Sutiko A. Tomkų, savininką gražaus motelio, taipgi St. Balčiūną ir daug kitų lietuvių

MAJORAS DALEY DIRBO BRIDGEPORTE

Richard Daley laimėjus šeštą kartą nominciją į Chicagos miesto majorus, vieną radijo stotis priminė, kad jaunas būdamas jis pardavinėjo Hamburges Bridgeporte ir su lietuviais draugavo, iš jų pasimokindamas darbštumo. k.

IŠVYKO Į SAULĖTĄ FLORIDĄ

★

Agutė Galinauskienė iš Marquette Parko ir dvi jos draugės su lengva mašina išvyko į saulėtą Floridą. Apsistos Miami Beach kurorte, kur praleis keletą savaičių atostogų ir pasimaudys Atlanto vandenyne ir pasinaudos saulės spindulijais.

P. Agutės vyras, Petras Galinauskas, būdamas Tauragės, ir kt. draugijų veikėjas, dėl įsipareigojimų, pasiliko Chicagoj. fb.

LIETUVIS NEGAVO PROGOS PATEKTI NOMINICIJŲ SĄRAŠĄ

Brighton parko apylinkėj Chicagoje U.S. Kongrese atstovavo lenkų kilmės, Jonas Klučinski. Jam mirus vieta turėjo tekti lietuvių kilmės kandidatui, bet partijos didžiūnai paskyrė vėl lenkų kilmės kandidatą John Fazy demokratą.

VERTA ŽINOTI, JOG

Pabrangus cukrui pradėta daugiau vartoti sakarino, kuris yra 80 kartų saldesnis už cukrų ir nekenksmingas sveikatai.

Žmogaus akių spalva su amžiumi šviesėja.

P-NIA MARY NABIERIEZA NUOŠIRDI

PADĖKA

Našlių, našliukių ir pavienių draugiškam klūbui, valdybai, komisijos nariam ir klubo nariam nuoširdžiai dėkoju už suteiktą dovaną ir pagerbimą kaipo buvusiai pirmininkei.

Mary Nabierieza....

SURUOŠĖ ŠAUNIAS IŠLEISTUVĖS

Petrutė Maskalaitytė išdirbusi 21 metus Nabisco Co. pasitraukė į pensiją.

Ta proga jos bendradarbės suruošė jai šaunias išleistuves vasario 26 d. Liet. Tautiniuose namuose, 6422 So. Kedzie Ave.

Vaišėse dalyvavo apie 65 asmenys jų tarpe kompanijos ir nijos atstovai.

Pobūvį tvarkė Onutė Mažionytė su dviem pagebininkėm.

PAIEŠKOJIMAI

PRAŠOMI ATSILIEPTI

Svarbiu reikalu prašomas atsiliepti Antanas Stukas, kilęs iš Panevėžio arba jo žmona Marijona, kurios dabartinė pavardė gali būti Armonas.

Taipgi prašoma atsiliepti Petras Želvys, kilęs iš Panevėžio, arba jo žmona, buvusi Alena Breivytė.

Jie arba žinantieji apie juos, prašomi apie tai pranešti Fabijonui Toliūnui, gyv. 7300 So. Mozart Ave., Chicago, Ill. 60629 Tel. 434-1144. (sk.)

PRANEŠIMAS

Lietuvių Moterų d-jos Apšvietos eilinis narių susirinkimas įvyks šeštadienį, kovo 8 d., 1:30 val. po pietų, 714 W. 31 Str.

Narės kviečiamos atsilankyti, nes yra daug svarbių reikalų aptarti ir laikas užsimokėti savo duoklės. Bus ir vaišių.

Rožė Didžgalvis

Pranešimas

ST. PETERSBURG, FLA.

Dar vienas lietuvis atsidarė biznį, vadinamą Sunland Realty, 4511-4th Street, No., St. Petersburg, Florida 33704. Telef. 527-0696. Anton L. Mauragas, Realtor. Jis yra sūnus buvusios Antanina Kaires.. Maloniai patarnaus lietuviams, kurie norite namą pirkti ar parduoti. (sk.)

TRUMPOS ŽINIOS

PRISIMENANT ŽYMŲ WEST SIDE LIETUVIŲ PIONIERIŲ JUSTINĄ MACKEVIČIŲ

Kadaise atsižymėjo savo veikla West Side apylinkėj, neteko garbingo pionieriaus Justino Mackevičiaus, kuris neseniai pasitraukė iš gyvųjų tarpo.

Savo finansinę karjerą jis pradėjo West Side kolonijoje, čia tarpe lietuvių, veikė Mildažis, Jonas Brenza, adv. Jonas Bagdžiūnas, dr. St. Biežis, Benis ir Jonas Kazanauskai, Mr. Dūda ir eilė kitų, kurie iškėlė šią apylinkę.

Dabar jų vietoje atsikėlė kiti ir West Side liko jau praeity.

DR. ADELĖ TRAKIS SUSIŽEIDĖ KOJĄ

Keliaujant su eksursija po Porteriko salas dr. A. Trakis iš tiko nelaimė — susižeidė koją, kas pakėnke tolimesnei jos kelionei.

POVILAS GARIONIS LANKĖSI CHICAGOJE

Iš Hot Spring, Ark., P. Garionis buvo atvykęs į Chicagą dalyvauti savo brolio Petro laidotuvėse.

Praleidęs keletą dienų Chicagoje, vėl grįžo į šiltesnį kraštą.

KUOPOS SUSIRINKIMAS

--S. L. A. Moterų 134 kuopos susirinkimas įvyks kovo 3 d. Chicago Savings and Loan patalpose, 6245 S. Washtenaw Ave., 1:00 v. po pietų.

Narės nesivėluokite, nes yra daug dalykų aptarti.

Po susirinkimo bus vaišės.

A. Halik, nut. rašt.

Kad gera klumpė koją graužia, tai kęsk, kad bloga — tai nesk.

Gera proga -- reta.

Suteikė Auką „Sandaros" Fondui

Už prisiųstas aukas nuoširdžiai dėkojme.

$20.00 Jadvyga Tumavičienė, Jamaica Plain, N.Y.

Po $5.00

Barney Vedeikis, Hartford, Conn.
Anna Sinkus, So. Boston, Mass.
Antanas Shimkus, Chgo
Petri Gronski, Chgo
Pijus Svelnis, Chgo
Pat Gribin, Chgo

Po $3.00

Matilda Norvish, Chgo
K. Lasaitis, Waukegan, Ill.
J. Ramoska, Chgo
Vera Jasas, Olympic Fields, Ill.
S. Brazanauskas, Hartford, Conn.
Anna Stasiulis, Chgo
F. Stirbys, Toronto, Ont. Canada
Anna Moris, Chgo
Anna Indrelė, Chgo
Sofija Drazdauskas, Chgo
J. Leonikas, Chgo
Eugenija Stungys, Chgo
K. J. Macke, Chgo
Antanas Venslovas, Providence, R. I.

Po $1.00 — P. Kazirskis, West Germany
Anna Chodeckas, Chgo
Marė Karpus, Chgo

Bruno Gramontas atlieka daug įvairių darbų

Prekybos Rūmų sekr. Bruno Gramont narių susirinkime vasario 12 d. Evergreen Banko patalpose padarė pareiškimą, kaip Simas Kudirka išgarsino Lietuvos vardą tarpe svetimšalių.

Prekybos Rūmai gauna daug laiškų iš įvairių apskričių kreipiantys informacijų apie Lietuvos padėtį iš studentų organizacijų bei įvairių grupių. Sekr. Bruno turi daug darbo atsakinėjant laiškais. Jam mielai talkininkauja gen. konsulė ponia J. Daužvardenė. Teodora Kuzas

Pajuokos bijo net tas kuris jau nieko nebijo pasaulyje.

—Gogolis

A. + A.

JUSTIN MACKIEWICZ PALAIDOJUS

Vasario 17 d. vakare, sulaukęs 86 m. amž., mirė Hindale ligoninėje. Gimęs Lietuvoje, Šilavėje. Amerikoje išgyveno 70 metų.

Paliko nuliūdę: žmona Viktorija, sūnūs — Elmerl ir Justin Jr., jo žmona Beverly, 8 anūkai ir 13 proanūkų, sesuo Philomena Kaminskienė ir kt. Justinas Mackiewicz buvo tėvas mirusios Eleonoros.

Vasario 22 d. Nekalto Prasilėjimo bažnyčioje buvo gedulingos šv. mišios, kurių metu giedojo Dainavos ansamblis.

Pamokslą angliškai tarė prel. Mozeris; lietuviškai — kun. P. Činikas ('Draugo' adm.), primindamas, ad velionis aukodavo lietuviškoms organizacijoms bei remdavo lietuvišką spaudą.

Po pamaldų velionis buvo didelės eeilės automobilių (jų tarpe keliolikos cadilakų) buvo nulydėtas į Šv. Kazimiero kapines.

Nemažas būrelis su velionio atsisveikino prie bažnyčios, nes jiems 'neužteko' vietos kaduriose pustuštėse mašinose.

Pr. Fabius, taupytojas

Šeimos motina prašo patarimo gydytojo vaiko auklėjimo reikalu:

— Kaip aš galiu pažinti vaiko išsivystymą?

— O tai, labai paprasta, —aiškina daktaras. — Kūdikystė baigiasi ir jis pasidaro vaiku, kai pradeda klausinėti, iš kur jis atsirado. Jo vaikystė pasibaigia, kada jis nebenori pasakyti, kur eina.

Sumaišė paltą

New Yorko restorane išeidamas svečias nusikabina paltą nuo kabyklos ir bando jį užsivilkti.

— Ar jūs esate Mr. Šmith?— paklausė jo vyriškis, sėdintis prie gretimo stalo.

— Ne. O koks reikalas?

— Atleiskite, bet aš pastebėjau, kad jūs velkatės Smitho paltu, o Smith esu aš pats...

Kokiais sumetimais

— Daktare, jūs man liepėte iškišti liežuvį, o pats nė nežvilgtėrėjote į jį.

— Atleiskite, bet aš tik norėjau ramiai parašyti jums receptą.

Daktaro kabinete

Gydytojas sako pacijentui:

Jūs visiškai sveikas. Jūsų pulsas muša taip tiksliai, kaip laikrodis.

— Nieko nuostabaus daktare, jūs ištisą minutę laikėte pirštą ant mano laikrodžio.

VIENŲ METŲ MIRTIES SUKAKTIS

VIKTORAS J. SCHULTZ

Buvęs Lietuvių Tautinių Kapinų užvaizda. Gimęs Panevėžio apskrityje.

Mirė kovo 3 d. 1974 m. Palaidotas Lietuvių Tautnėse kapinėse.

Paliko nuliūdime žmoną Stella, šeimą ir gimines.

Mūsų Organizacijos Steigėjui ir Pirmam Prezidentui .....

JUSTINUI MACKEVICZ SR.

mirus, jo žmonai VIKTORIJAI, sūnums JUSTIN Jr ir ELMER bei visiems artimiesiems reiškiame nuoširdžią užuojautą ir kartu liūdime:

LITHUANIAN CHAMBER OF COMMERCE OF ILLINOIIS --

Prezidentas JUOZAS BACEVIČIUS,

Viceprezidentai: THEODORA KUZAS, STANLEY MOLIS, VINCENT SAMAŠKA,
Iždininkas ADOLFAS BALIŪNAS,
Sekretorius BRUNO GRAMONTAS
Direktoriai:
STANLEY P. BALZEKAS Sr.
ALBERT J. KERELIS,
BRUNO KLEMKA,
CHARLES D. MACKE,
CASIMIR G. OKSAS,
FELIX RAUDONIS,
VINCENT KACINSKAS,
VYTO SHUKIS,
EDWARD J. YERKES

PASSBOOK SAVINGS...
the best way to save regularly!
5 1/4 % a year
SAVINGS ACCOUNT
Paid and Compounded Quarterly
OUR SAVINGS CERTIFICATES EARN UP TO 7 1/2 %
see us for HOME financing.
AT OUR LOW RATES
WITH REPAYMENT TO FIT YOUR INCOME
INSURED
Mutual Federal Savings and Loan
2212 WEST CERMAK ROAD CHICAGO, ILLINOIS 60608
PETER KAZANAUSKAS, President Phone: VIrginia 7-7747
HOURS: Mon.Tue.Fri.9-4 Thur.9-8 Sat. 9-1
SERVING CHICAGO AND SUBURBS SINCE 1905

FRANK'S T.V. & RADIO. Inc.
Didelis pasirinkimas įvairiausių televizijų, radijo stereo aparatų. — Oro vėsintuvai. Spalvotos televizijos aparatai. — Pardavimas ir taisymas.
3240 SO. HALSTED STREET — Telef. CA 5-7252

CONTINENTAL RESTAURANT
IR
DELIKATESSEN MAISTO PRODUKTAI
Paruošiam ir pristatom maistą pramogoms, vestuvėms, banketams ir pan.
JONAS IR GENOVAITĖ MALIORIAI Savininkai
3139 South Halsted Street

Laidotuvių Direktoriai
MAŽEIKA & EVANS
6845 SO. WESTERN AVE.
TRYS MODERNIŠKOS AIR-CONDITIONED KOPLYČIOS
MAŠINOMS VIETA
REpublic 7-8600 REpublic 7-8601

COSMOS PARCELS EXPRESS CORP.
MARQUETTE GIFT PARCELS SERVICE
3333 So. Halsted St., Chicago, Ill. 60608.—Tel. 254-3320
2501 W. 69th St., Chicago, Ill. 60629. — Tel. WA 5-2737
Įvairių prekių pasirinkimas, automobiliai, motociklai, šaldytuvai, maistas, doleriniai Certifikatai.
V. VALANTINAS

Elektros įvedimai, patalymai
Turiu Chicagos miesto leidimą. Dirbu ir užmiesčiuose. Dirbu greit, garantuotai ir sąžiningai.
Klaudijus Pumputis
4358 So. Washtenaw Ave
Tel. 927-3559

HEATING CONTRACTOR
Įrengiu mieste ir užmiestyje naujus ir perstatau senus visų rūšių namo apšildymo pečius, air-conditioning, vandens boilerius ir stogų rinas (gutters). Dirbu greit, sąžiningai ir garantuotai.
DOMAS ŽUKAUSKAS
4444 So. WESTERN AVE.
Chicago, Ill. 60608
Tel.: VI 7-3447

Patarnauju Namų Pirkime ir Pardavime, Apdraudų Agentūra, Išrašomos Visų Rūšių Apdraudos
BELL REAL ESTATE
Juozas Bacevičius
6455 So. Kedzie St., Chicago, Ill. 60629 Telef. 778-2232
Įstaiga veikia: nuo 9 iki 8 val. vak. kasdieną. Šeštad. ir sekm. nuo 9 iki 4 val. p. p.

LAIDOTUVIŲ DIREKTORIAI
Lietuvių Laidotuvių Direktorių Asociacijos Nariai

PETRAS BIELIŪNAS
4348 S. CALIFORNIA AVE. Tel. LAfayette 3-3572

POVILAS J. RIDIKAS
3854 S. HALSTED STREET Tel. YArds 7-1911

STEPONAS C. LACK IR SŪNŪS
(LACKAWICZ)
2424 W. 69th STREET Tel. REpublic 7-1213
2314 W. 23rd PLACE Tel. VIrginia 7-6672
11028 SOUTHWEST HIGHWAY, Palos Hills, Ill. 974-4410

ANTANAS M. PHILLIPS
3307 S. LITUANICA AVE. Tel. YArds 7-3401

JURGIS F. RUDMIN
3319 S. LITUANICA AVE. Tel. YArds 7-1138, 1139

VASAITIS - BUTKUS
1446 S. 50th AVE., CICERO, ILL. Tel. OLympic 2-1003
TURIME KOPLYČIAS VISOSE MIESTO DALYSE

Jums Tinkamiausiai Galės Patarnauti
NORMAN BURŠTEINAS, kailių krautuvė ir siuvykla.
Priima užsakymus naujiems ir pataiso ir persiuva dėvėtus. Toj srity dirbo Kaune, o nuo 1950 m. Chicagoj. Jis aprengs jus lietuviams tinkamu skoniu ir jo patarnavimu būsit patenkinti. Priima kailius valymui ir apsaugai.
185 North Wabash Ave., telef. 263-5826 ir buto 677-8489