SANDARA

THE LEAGUE

LITHUANIAN NEWSPAPER

SANDARA
Published by the
Lithuanian National League
of America
Consisting of 100 Branches Located
in All Principal Cities of the
UNITED STATES
840 W. 33rd St., Chicago, Ill.
Telephone: YArds 7-4789

Price 10 c. LIEPOS — JULY 18, 1975 Nr. 21

BRUOŽAI

Prez. Ford nepriėmė A. Solženicino

Baltojo namo spaudos sekretorius Ron Nessen pareiškė, jog prez. Ford nesusitiko su garsiu rašytoju A. Solženicenu dėl trūkumo laiko.

Vashingtone kalbama, jog tik roji nepriėmimo priežastis esan ti ta, kad minėtas rašytojas atviai įspėjo, jog US pataikavimo Sovietams politika slopina laisvės siekimus, kaip Sovietuose, taip ir jų okupuotuose kraštuose.

Tuom pat sykiu tas rašytojas įspėjo, jog Kremliaus vidšpačiai nėra atsižadėję palaidoti JAV.

Žinoma, toki pareiškimai negali patikti Valstybės sekretoriui Kissingeriui, kuris dabar bando įgyvendinti Europoj Vietnamo taiką.

Ne koks derlius Okup. Lietuvoje

Gautame oro paštu iš Ukmergės laiške tarp kit ko sakoma:

Pas mus prasideda darbymetik laukuose, tačiau derlius šiais metais bus menkas, nes sausra daug pakenkė javams. Pirmiausia atliksme rugiapiūtę, paskiau bus kertamas vasarojus.

Atrodo, kad kolchozų darbininkams šį rudenį teks mažas kiekis grūdų ir kitokių maisto produktų. Daug grūdų ir gyvulių nukeliaus iš Lietuvos į Rusijos miestus.

*

Kaip atrodo, tai Portugalijoj neužilgo įsivyraus komunistinė diktatūra. Kariškių grupė socialistinį dienraštį 'Republika' atidavė komunistams, taip pat baž nytinės radijo stotis pateko į komunistų kontrolę.

Visos demokratinės partijos Portugalijoje bus uždarytos, o komunistams pavedama atstovauti "liaudi".

Toki drastiški užsimojimai pradeda sukelti asipriežinimą įvairiose krašto dalyse.

PAVERGTŲ TAUTŲ SAVAITEI PASKELBTOS PROKLAMACIJOS

Chicago. — Pavergtųjų tautų savaitės proga Illinois gubernatorius Dan Walker paskelbė proklamaciją, kuria liepos 14 dieną prasidedančią savaitę skiria tiems, kurie neturi laisvės.

Chicagos meras Richard Daley taip pat paskelbė Pavergtųjų tautų savaitės proklamaciją, kurioje išreiškia viltis, kad atgaus laisvę ir tie, kurių nepriklausomybė yra panaikinta.

Meras ragina visus dalyvauti liepos 19 d. įvykstančiame parade Chicagos miesto centre.

Hollywoodo filmų ir T. V. žvaigždė Rūta Lee - Kilmonytė dažnai minima šios šalies žurnaluose ir laikraščiuose.

Išeinąs Washingtone, D. C. dienraštis 'The Evening Star' neseniai buvo paskyręs jai veik puslapį, įdedant ir jos fotografiją.

Atpasakota kokiose filmose ji vaidino ir jos dažnus pasirodymus TV programose.

Priminta taipgi, kad jos tėvai yra lietuviai, kurie anksčiau gyveno Montrealyje, Kanadoje, o dabar sykiu su savo dukra gyvena 26 kambarių reidencijoje Hollywood Hills, Cal.

US. SENATORIAI VARŠUVOJE

Tarėsi apie bendravimo Praplėtimą Tarp Lenkijos Ir Jungtinių Valstybių ...

Grupė amerikiečių senatorių vadovaujant sen. Hugh. Scott, grįždami namo buvo sustoję Varšuvoje, kur juos iškilmingai pasitiko pirm. Lenkijos užsienio reikalų komisijos ir kitais seimo pareigūnais.

Įvykusiuose pasitarimuose buvo tartasi apie užmezgimą artimesnių ryšių tarp Lenkijos ir Jungtinių Amerikos Valstybių.

Amerikiečiai apžiūrėjo Varšuvos miestą ir padėjo vainiką prie paminklo žuvusiems Varšuvos miesto gynėjams.

Sovietai užperka Amerikoje didelį kiekį kviečių

Londonas. — Spaudos pranešimu, jog Sovietai pasamdė daugelį laivų nuvežimui į Sovietus 4 milijonus tonų grūdų iš JAV ir Kanados.

Pasirodo, kad šių metų derlius Sovietuose yra menkas.

Amerikiečių farmos suteiks 58 milijonus tonų grūdų, iš kurių 37 milijonai tonų grūdų galės būti skirti eksportui.

Keista, kad seniau Rusija buvusi Europos aruodas, dabar pati savęs negali išmaitinti.

Chicago Tribune priminė tragišką Lietuvos padėtį

Chicaga. — Chicago Tribune dienraštis šiomis dienomis išspausdino, ryšium su Pavergtųjų tautų savaite, didelį straipsnį apie Lietuvą.

Straipsnio autorius Emmett George, pradžioje pateikdamas žinių apie Sovietų Rusijos revoliuciją, daug duoda informacijų apie Lietuvą. Simą Kudirką, Romą Kalantą, mini New Yorke leidžiamą Eltą, prisimena R. Kalantos susideginimo kilusias riaušes.

Taip pat primena, kad Lietuva yra katalikiškas kraštas ir daugiausia Maskvai bėdų sudaras.

*

Giriasi kad gerai uždirba melžėjos, o pieno trūksta

Sovietų žurnalas "Ekonominiai klausimai" skelbia, kad Tarybinėje Lietuvoje karvių melžėjos uždirbančios po 250 rublių per mėnesį, tai yra du kart daugiau negu mokama gydytojams.

Tur būt tą savo uždarbį karvių melžėjos atsiima pienu, kurio pasirejiškia tai didelis trūkumas miestuose ir pačiuose kolchozuose.

Moterys okup. Lietuvoje dirbančios kolchozuose

NEBUS PRIPAŽINTA STATUS QUO — ESAMA PADĖTIS EUROPOJE

Londonas. — Pavergtųjų Tautų atstovų komitetas, kuriame dalyvauja: lenkai, bulgarai, čekai, slovakai ir Baltijos kraštų delegatai, pradžioje birželio mėnesio atsikreipė į Britų užsienio reikalų ministeriją (Forein Office-, prašydami Didžiosios Britanijos vyriausybės, kad būsimoje saugumo konferencijoje Maskvos pavergtieji kraštai rytų ir centro Europoje nebūtų galutinai pripažinti Sovietams.

Britų Forein Office laišku užtikrino, kad Britų vyriausybė ne pripažins Status Quo Europoje. Priešingai, Britų valdžia reikalaus ir toliau, kad rytų ir centro Europos tautoms būtų suteikia laisvė tvarkytis savystoviai be pašalinės intervencijos.

Būtų gerai, kad panašų viešą pareiškimą padarytų ir mūsų vyriausybė.

*

SURADO ARTHRITIS LIGOS PRIEŽESTĮ

Išvargusi 20 metų su spėliojama arthritis liga pirštų sąnariuose, moteriškė pacientė pagaliau kreipėsi į dr. Bernard Zussman, Tennessee universiteto Alergijos klinikoj.

Atlikus nuodingesnį tyrimą pasirodė, jog toji moteriškė yra jautri arba alergiška tam tikram maistui.

Kaip tik ji paliovė valgyti tokius kenksmingus jai masto produktus, arthritis kaip bematant pranyko.

Savaime aišku, kad ne visi arthritis simptomai gali būti priskirti alergijai, tačiau patikrinimas sergančio vis vien reikalingas.

Prezidentas Ford aplankys Varšuvą

Po sėkmingo Prancūzijos prez. Giscard Estaing vizito Varšuvoje, tą Lenkijos sostinę dabar rengiasi aplankyt kita aukšta asmenybė — U.S. prez. Ford.

Šiuo metu Varšuvoj vieši sen. iš Pennn. H. Scott, repub., kuris tariasi su vietinės valdžios atstovais apie sutikimą prez. G. Fordo.

Visgi geriau, kad prez. Ford aplanko Varšuvą, o ne Maskvą.

CHICAGA GAUNA 43.2 MIL. DOL.

Butų ir miestų pažangos departamentas sutiko Chicagai paskirti 43.2 mil. dol., kurie bus panaudoti statyboms, naujiems projektavimams, gyventojų aptarnavimui gerinti administracijos išlaidoms.

Susirūpino Baltijos jūros užteršimu

Baltijos jūra esanti susirgusi, tokia išvadą padarė bendra Švedų ir Vokietijos komisija, kuri atyrė, jog Baltijos jūra. Yra nuolat užteršima, o dėl to ir baigia nykti ir įvairios žuvys.

Vakarų Vokietijos mokslinis laivas — "Meteor" atliko tyrinėjimus Švedijos, Lietuvos ir Latvijos pakrantėse.

Gražusis Palangos pliažas ar mandynės užnešamos nešvarumais, kuriuos paleidži sovietinės dirbtuvės.

Bendroji rinka rūpinsis ir politika

Strasbourghas, Prancūzija. — Euroos parlamentas padarė išrinį pasiūlymą, kad Bendroji Europos rinka būtų ir politinė, rūpintūsi politiniais ir gynybos klausimais.

Rezoliucija priimta 71 prieš 8. Bendroji rinka, kuriai priklauso 9 valstybės, iki šiol rūpinosi tik ekonominiais reikalais.

Panama grasina Washingtonui

Meksikos City. — Užsienio reikalų ministeris pareiškė, kad Panama greičiau sunaikins iškastą per jos teritoriją kanalą, negu išsižadės suveriniteto teisių.

Kad kokios, Panama gali stoti į karą su JAV. ?

Ilgas plaukas, bet trumpas protas!

Varšuvoje nuteistas buvęs geštapo vadas

Ludwig Hohn, buvęs geštapo vadas Varšuvoje Vokiečių okupacijos laiku. Jis buvo kaltinamas nužudęs 230,000 žydų.

Už tą piktadarybę jis buvo nuteistas dvylika metų kalėjimo.

Vokiečių statyba

Anachorage, Alaska. — Vokietijos firma "Prinz Brau" pastatys Alaskoje alaus bravorą už 13 milijonų dolerių.

Ten bus galima pagaminti tris milijonus galionų alaus per metus.

Sovietai nuleido į vandenį naują lėktuvnešį

Naujai pastatytas Sovietų lėktuvnešis, pavadintas Kiev dabar atlieka bandymus Juodoje jūroje, manoma, kad ilgai netrukus jis bus pasiųstas į Viduržemio jūrą. sustiprinti jau ten esantį Sovietų laivyną.

* * *

KAS NUŽUDĖ GENGSTERIŲ VADĄ?

Chicagoje nužudytas gengsterių vadas, buvęs net ir mafijos vadovybėje, Sam Giancana. Jis yra buvęs šimtus kartų areštuotas. Rastas šešiais šūviais nušautas savo namuose. Tame rajone budėjęs policininkas spėja, kad nužudymą įvykdė jo grupės nariai.

A. SOLŽENICYN GELBĖS S. KUDIRKAI PARAŠYTI ATSIMINIMUS

Locust, N. J. — Simas Kudirka, lietuvis jūrininkas, kuris praleido keletą metų sovietų vergų stovykloje, po to kai 1970 m. nepavyko jam pabėgti nuo Sovietų žvejų laivo.

Po pakartotinų mūsų vyriausybės žygių jam buvo leista išvažiuoti iš Sovietų Sąjungos ir atvykti į U. S., kur yra gimusi jo motina.

S. Kudirka yra 45 m Neseniai surengė New Yorke viešą priėmimą, į kurį sukviečė 1050 svečių, kurie jam gelbėjo pasiekti laisvę ir įsikūrti šioj salė. Tarpe atsilankusių buvo ir Al. Solzenicyn, pasaulinio garso rašytojas ir Nobelio premijos laimėtojas. Jam irgi pavyko pasitraukti iš Sovietų Sąjungos. Dabar jis lankosi šioje šalyje, laikydamas viešas paskaitas. Susitikęs su S. Kudirka jis pažadėjo jam gelbėti rašyti savo atsiminimus. GGalima spėti, kad ši knyga turės didelį pasisekimą.

Šiuo metu S. Kudirka su savo žmona Gene, 38 metų, motina Marija Šulskiene ir dviem vaikais, dukra Lolita, 15 m. ir sūnu Evaldu, 7 m., gyvena Locust, N. J.

Tačiau jie rengiasi persikelti į New Yorką.

Daug milijonų dolerių kainuoja vaikų vežiojimas

Boston, Mass. miesto mokyklų taryba apskaitliavo, jog priverstinas juoduku vaikų vežiojimas į baltųjų apylinkių mokyklas Bostono miestui kainuoja $30 milijonų.

Federalinis teisėjas Garrity, įsakęs vykdyti tokį vežiojimą, neatkreipė dėmesio į vietinių žmonių protestus.

OKUPUOTOJ LIETUVOJ MUZIKA PRIVALO BŪTI KOMUNISTIŠKA

Vilniuje buvo sušaukti kompozitoriai, muzikos mokytojai, chorų vedėjai kuriems pateikta eilė naujų instrukcijų.

Pirmoje eilėje buvo įsakyta panaudoti muziką ir dainas, komunizmo sąžinimui.

Dainos ir muzika neprvalo būti naudojamos nacionalizmo palaikymui.

Iš to jau matyti, kad maskoliai siekia ušgniaužti lietuviškas dainas ir į jų vietą įbrukti rusiškas...

JAUNIŲ OLIMPIADA

Jau dabar Chicagos parkų distrikto būstinėse galima registruotis jaunių sporto olimpiadai

VASARĄ GALI PABRANGTI GAZOLINAS

Numatoma, kad vasarą galionas gazolino Chicagoje bus 3-5 centais brangesnis negu dabar.

Sovietai ieško pirkti didelio kiekio kviečių

Atvykusi į New Yorką Sovietų prekybos komisija, užvedė derybas su Kanados ir U.S. valdžios atstovais užpirkimui tose šalyse didelio kiekio kviečių.

Iš Washnigtono ateina pranešimai, kad bedarbė? visoj šalyje nesumažėjo.

Netikėtinas dalykas, kad vasaros laikotary, kada formose yra, pats darbymetis, milijonai žmonių ten galėtų rasti pelningą darbą.

Ne gana to, jie pagyvenę žemės ūkio gamybą.

DEMONSTRACIJA PRIEŠ SOVIETŲ AGRESIJĄ

"Išsaugoti Ameriką" (nuo komunizmo pavojaus) šūkiu praėjo šeštadienį demonstracijos Chicagos miesto centre. Buvo susirinkusių apie 2,000 žmonių. Dalyvavo ir lietuvių grupė. A. Regis pasakė kalbą, primindamas komunizmo imperializmą ir pavojus pasauliui. Buvo nešami plakatai su užrašais: "Grąžinkime JAV garbę", "Išsaugokime savo sąjungininkus", "Prisiminkime Pietų Vietnamą", "Komunistai degina šv. Raštą", "Laisvės Lietuvai". Demonstracijos buvo organizuojamos protestantų dvasininko dr. Carol McIntire, Krikščionių bažnyčių s-gos pirmininko.

Charakterio vertę suprasti iš to, kiek jis yra pasiryžęs aukotis aukštesniems tikslams.

Šypsena pigesnė už elektrą, bet teikia daugiau šviesos.

Vytauto Didžiojo šaulių rinktinė Kapų Puošimo dienoje Šv. Kazimiero lietuvių kapinėse, Chicagoje. Rinktinės šauliai dalyvavo pamaldose prel. Mykolo Krupavičiaus paminklo pašventinime ir stovėjo garbės sargyboje prie kapinių steigėjų paminklo iškilmės metu. Foto C. Genučio

SANDARA

THE LEAGUE — LITHUANIAN NEWSPAPER

LITHUANIAN WEEKLY NEWSPAPER

Published Every Friday by the

LITHUANIAN NATIONAL LEAGUE OF AMERICA

Amerikos Lietuvių Tautinės Sandaros.

General Office

140 West 33rd Street, Chicago, Ill. 60608 — Phone YArds 7-4789

SUBSCRIPTION RATES:

In The United States per year $7.00

In Canada and all Foreign Countries per year $7.00

Second-class postage paid at Chicago, Illinois.

UŽSAKYMŲ KAINA:

Užsienyje metams $7.00

Suvienytose Valstybėse metams $7.00

AIRIAI APIE VILNIAUS ANSAMBLĮ

Šių metų gegužės menesio pradžioje Airijoj koncertavo ansamblis "Lietuva", atvykęs iš Vilniaus.

"Europos Lietuvis" (1975 m. birželio 10 d.) rašo, kad ansamblis, per dvyliką dienų koncertavo septyniolika kartų ir net Airijos prezidentas jį stebėjo.

"Lietuvos" ansamblis išvyko namų link, bet atgrsiai apie jį mus siekia net šiandien.

Airių spaudoje iškilo tokios karštos diskusijos, kokias retai matome.

Iki šiol bent dešimt laiškų redakcijai yra pasirodę' Irish Times" dienraštyje.

Septyni yra palankūs laisvai Lietuvai, o trys giria sovietinę santvarką Lietuvoje.

Vienas iš tų dabartinės Lietuvos gynėjų, kurio net du laiškus redakcija įdėjo, pasirašo pavarde O'Riordan.

Spėjama, kad tai yra tas pats O'Riodan, kuris yra Airijos komunistų partijos generalinis sekretorius.

Diskusijos spaudoje prasidėjo, kai A. O'Connell parašė laišką, aiškindamas, kad jis lankė vieną "Lietuvos" koncertą.

Jis pasipiktino, kad programoje tas ansamblis buvo pristatytas kaip rusų ansamblis.

O'Connell prisiminė 1940 m. baisiojo birželio ištrėmimus ir pastebėjo, jog šiandien nėra laisvės Lietuvoje.

Apie laiškus spaudoje Elta sužinojo Karl Bačik, gyvenančio Airijoje, dėka.

Teko įsijungti į diskusijas ir atitaisyti O'Riordano netikslumus ir atskleisti jo melą.

O'Riordan teigė, kad "Prieš virstant Sovietų respublika, Lietuva buvo tik agrarinis Vakarų valstybių, įskaitant D. Britanijos, satelitas" ir, kad šiandien Lietuvoje Čiurlionio menas yra "atsargiai ir pagarbiai konservuojamas."

Ilgame laiške Vliko vicepirmininkas Juozas Audėnas įrodė kokią pažangą Lietuva padarė nepriklausomybės laikais ir paaiškino, kad rusų imperializmas iki 1918 metų ir po 1940 metų sužlugdė tą pažangą.

Ypatingas dėmesys buvo atkreiptas į tikinčiųjų persekiojimą ir į Lietuvių Katalikų Bažnyčios Kroniką.

Pasirodžius O'Riordano antram laiškui, J. Audėnas pasiuntė dienraščiui ir savo antrą laišką.

Tų laiškų serija buvo laikraščio redakcijos užvardinta — "Lietuvos Istorija."

Nors visi laiškai lietė Lietuvą, tačiau įvairiausios temos buvo paliečiamos.

Dalogas buvo tikrai vertingas,, nes jis daug ką pasakė airiams apie Lietuvą ir liudijo, kad Lietuva nėra pasaulio užmiršta.

TRUMPAI

Žymusis pasaulio dienraštis 'The New York Times' savo laidoje vedamuoju konstatuoja, kad daug metų sovietų propaguojama ir dvejus metus besitęsianti Europos saugumo ir bendradarbiavimo konferencija susilaukė pasipriešinimo iš NATO ir neutraliųjų Europos valstybių. "Tai tikrai yra ir talp turi būti", rašo vedamasis.

Tik esąs klausimas ar JAV ir Prancūzijos prezidentai, Vokietijos ir D. Britanijos ministeriai pirmininkai ir kitų valstybių galvos vyks į Helsinkį pono Brežnevo suruoštą puotą, kuri galėtų sudaryti klaidingą pasaulio taikos nuotaiką. (...that might create a false euphoria over 'peace in the world'(.

Užsisakykite SANDARĄ, nes tai įdomiausias laikraštis, patiekias pačias naujausias žinias ir patarimus. Kaina metams tik 7 doleriai.

Apžvalga

ED. DERVINSKI GINA RADIO LIBERTY

Washington. — Kongresmanas Edward Derwinski birželio 17 d. gindamas Radio Liberty pabaltiečių kalbomis valandėlių reikalą pasidžiaugė, kad lietuviškoji programa gražiai veikia, kad jos paruošmas yra aukštos kokybės.

Per savaitę du kartu duoda samizdat leidinių apžvalgą, dau giausia 'KLB Kroniką'; pateikia svarbiausius faktus iš lietuvių istorijos, kurią sovietai ignoruo ja; duoda lietuvių spaudos apžvalgą; nagrinėja tautybių problemas Sovietijoje, informuoja teisiniais ir humanitariniais reikalas.

'Translacija pabaltiečių kalbomis yra nepaprastai reikalinga, žinant, kad tos tautos yra velniškos (diabolical) sovietų atakos aukos.

Sovietai, apgalvotai veikdami, nori sunaikinti jų indentitetą.

Akivaizdoje Sovietų Sąjungos genocido Tarptautinių transliacijų taryba ir Radio Liberty atlieka nepaprastai didelį humanitarinį patarnavimą. Raginu savo kolegas kartu su manimi balsuoti, kad lėšos ir toliau būtų skiriamos programų išlaikymui'. Taip kalbėjo kongresmanas Ed. Dervinski.

Iš Kanados lietuvių kultūrinės veiklos

Kanados lietuviai plečia savo kūrybinius darbus.

Neseniai Toronto mieste atidarytas Lietuvių paviljonas — 'Vilnius', tai dalis tautybių savaitės, Prisikėlimo parapijos salėse.

Atidaryme dalyvavo paviljono burmistras Almis Kuolas, iš kilioji lietuvaitė 'Miss Vilnius' Kristina Imbrazaitė, Karavano komiteto pirm. A. Juzukonis, KLB Toronto apylinkės pirm. V. Bireta ir kt

Gausūs žiūravoi domėjosi paviljono įrengimu, tautodailės paroda, lietuviškais valgiais ir gražia 'Gintaro' atliekama tautinių šokių programa.

Tautodailės paroodje išstatyti gintaro išdirbiniai ir dailininkų Tamošaičių audiniai.

Visos patalpos dekoruotos lietuviškų motyvų ornamentais.

Vakarop atsilankė latvių paviljono 'Ryga' burmistras, 'Miss Ryga' ir kiti svečiai.

Buvo tautiečių ir iš JAV. Jie pernai skaitė Karavano aprašymą BNew York Times' ir šiemet ryžosi jį aplankyti.

Prie geros lankytojų nuotaikos daug prisidėjo kavinė ir prisikėlimo pa. moterų puikiai paruoštas maistas.

Turisto Pasakojimas Apie Nuotikį Vilniuje

Vienas amerikietis lietuvis, kuris buvo nuvykęs į okup. Lietuvą, papasakojo apie tokį atsitikimą Vilniuje

Būrelis mūsų ekskusantų stovėjo prie viešbučio durų ir kalbamės lietuviškai.

Staiga prie to viešbučio sustojo automobilis, iš kurio išlipo vyriškis su palydovu. Praejdamas pro mus jis sustojo paklausyti ką mes kalbame.

Po kiek laiko atsikreipdamas į savo palydovus jis garsiai suriko:

"Ką lietuviai nekalba"?

Vienas iš mūsų jam atsakė angliškai:

— Čia yra Lietuva, o ne Rusija"

Jam tą pakartojo rusiškai, jo gantiškas maskolius kaip bematant dingo.

Pastabėlės

14 ka U.S. senatorių iš abiejų partijų besilankydami Maskvoje nuvyko ir pas Brežnevą pasitarti įvairiais reikalais.

Visgi keistas reiškinys, toks skaičius senatorių nebuvo aplankęs mūsų prezidento Fordo, o pas Brežnevą nubėgo tekini, tartum norėdami suteikti jam ypatingą pagarbą.

KARDO LAIŠKAS

Alan Kardas parašė laišką, "Chicago Tribune", kuri dienraštis išspausdino šeštadienį. Laiške kalba apie tarša ir apie kovai su tarša valdininkų biurokratizmą.

LAISVĖS LIETUVAI

"Southwest News-Herald" išspausdino ilgą pranešimą apie Lietuvos okupavimo ir trėmimų prisiminimą, sekmadienį surengtą Jaunimo centre. Pažymi, kad rengė Chicagos Lietuvių Taryba, vadovaujama K. Okso.

ŽIEŽIRBOS

Vienas žodis — daug pasako

Voketijos kalbininkas Moeser, nagrinėdamas lietuvišą žodį, vargdienėlė' priėjo išvados, kad lietuviai seniau užjausdavo tuos, kuriuos prislėgdavo vargai ir bandydavo jiems pagel-

Apsukrus kaminkretys

Viena ponią pagavo savo tarnaitę besibučiuojant su kaminkrečiu

— Kaip tu prie to galėjai prieiti?,—paklausė ponia.

—Nei pati nežinau,— atsakė tarnaitė, — tik staiga man atkyse užtemo ir..

Taurelės ir eilės

Kai vienose vaišėse vienam svečiui - poetui pastatė per maug taureles vynui, jis tarė:

— Iš tokių taurelių gerti, tai lygu klausytis blogų eilių — ausis girdi, bet iki vidaus nepraena!..

Šeimyniški vargai

— Žinai, brangusis, kiek aš įvargau kol pagaminau šiuos pietus!

— Pilnai suprantu, nes ir aš vargau juos valgydamas.

Poetė ir kritikas

Kai viena poetė nusiskundė, kad kritikai per žiauriai nupeikė jos poeziją, tai vienas ją nugalvoja, kad jos duktė verta geramino, girdi, kiekviena uošvė resnio vyro!..

Silpnoji lytis

Yra paskelbta visa ellė mokslinių svarstymų apie fizinio atsparumo palyginimus tarp vyrų ir moterų.

Ar ne tuščias laiko gaišinimas?

Juk žinoma nuo senovės, kad silpnoji lytis yra stipresnė dėka stipresnės lyties silpnybės jaučiamos silpnajai lyčiai.

Kompozitoriaus Milhaud norai

Kai garsusis kompozitorius Darius Milhaud buvo kartą paklaustas, kurį iš savo 400 parašytų veikalų pasiimtų su savim, jei likimas nublokštų jį į negyvenamą salą?

— Paimčiau tuščią popieriaus lapą, nes mano mėgiamiausia kompozicija yra toji, kurią rengiuos parašyti.

PER MANO KOŠTUVĄ

Neprašyti svečiai užplūdo Lietuvą

Gauname oro paštu laiške iš Vilniaus tarp kitko sakoma:

Nespėjus prasidėti vasaros sezonui pas mus jau privažiavo daug svečių iš Smolensko Maskvos ir net nuo Volgos.

Jie rengiasi vasaroti Baltijos kurortuose, kurie čia naudojasi kaip svečiai visokiomis privilegijomis.

Atrodo; kad šiais metais; kaip ir pereitais vietiniams žmonėms bus sunku patekti į Palangą; Nida; JJuodkrantę ar kitą kurortą.

Kol bus naudojami arkliai darbams ir važinėjimui, tai nereikėjo rūpintis gazolino ir energijos trūkumu.

Neįvykdavo susisiekime ir didelių nelaimių, kokių dabar pasitaiko.

— Chicagos miestas dabar ieško mokyklų prižiūrėtoją tarpe universiteto žmonių.

Tikrenybėje tokiu prižiūrėtoju turėtų būti vietos policijos viršininkas, nors ir jam nelengva būtų suvaldyti sauvaliaujančius mokinius.

VASARA LAUKUOSE

Vien tik mėlyna akyse!
Žemėj, ore ri danguje,
Daugiau nieko nematyti, —
Vien tik mėlyna akyse.

Užsimerksi, pamatysi,
Nusijuoksi... O paskiau —
Vien tik mėlna akyse,
Žemėj, ore ir danguj.

Pasakaitė apie Kregždutę

Kodėl kregždė lipdo savo gužtą pastogėse, o ne medžiuose?

Žemaičiai tą dalyką taip aiškina:

Sykį Praamžius įsakė visiems paukšteliams pasodinti po vieną medelį.

Visi paukščiai tą atliko, tik viena kkregždutė apie tai papamiršo.

Praamžius užpykęs uždraudė kregždutei krauti lizdą medžiuose ir pasitenkinti pastogė . . . bėti.

Ypatingai jie buvo prielankūs keliautojams ir juos mielai priimdavo ir pavaišindavo.

Dar nėra taip blogai

Garsus prancūzų rašytojas La Fontain buvo paklaustas, kodel jis taip mažai parašo pasakėčių. Tas atsakė:

'Geriau yra kuometi žmonės sako, kad mažai, negu kad klausty, kodėl bendrai rašau.

Ordinai ir kūryba

Kai tūlas rašytojas už savo kūrinius gavo titulą, ordenus ir gerą tarnybą tai jo draugas jam pastebėjo: dabar turi to: kias sąlygas, kad nėra reikalo daugiau tau rašyti.

MOVING

A. VILIMAS

Įvairių atstumų.

823 WEST 34th PLACE

CHICAGO, ILL.

Frontier 6-1882

DIEVO KARALYSTĖS ŽINIOS

TEMA: VILTIS POMIRTINIO GYVENIMO

Tesinys 20

Aukščiau paminėtame tekste žodis 'pragaras' nėra išverstas iš graikų žodžio hades arba gehenna. Šitoje vietoje Apašalas vartoja žodį tartaroo ir ta yra vienintelė vieta Biblijoje, kurioje žodis pasirodo.

Tartaroo yra padwarytas iš graikų žodžio tartarus, graikų mitologijoje vartojamo vardo apibūdinimui tamsios bedugnės arba kalėjimo.

Svarstojajame tekste iš žodžio tartaro yra sudaryti mūsų kalbos žodžiai "nustūmė į pragarą'. Delto aišku, kad tuo žodžiu reiškiama veikmė greičiau negu vieta. Nusidėjusieji angelai nupuolė į negarbę ir pasmerkimą, todėl atrodo, kad prasmė yra toki: 'Dievas nepasigailėjo nusidėjusių angelų, bet pažemino juos ir padavė juos surišti tamsybės grandinėmis.'

Šitie angelai, savo pradiniame šventumo laipsnyje, buvo galingi ir garbingi. Ir jie turbūt turėjo daug laisvės, ir tarnaudami Dievui bei savo žemiškiems draugams: jie beabejonės dažnai keliaudavo tarp žemės ir kitų didžiojo Kūrėjo visatos dalių.

Judas sako, kad šitie angelai 'paliko savo buveinę'. Šitie žodžiai paaiškina tai, kas pasakyta 1 Mozės 6:2, kur skaitome: 'Dievo sūnus, matydami žmoniu dukteris, kad jos buvo gražios, ėmė sau moterimis tas iš visu, šurias pasirinkdavo.'

Ktiaip sakant, šitų angelų 'nusidėjimas', nors dalinai, buvo tas, kad jie materializavosi ir pasidarydavo žmonėmis ir turėdavo neteisėtų susigiminiavimu su žmoniu dukterimis.

Įvairiais Biblijoje aprašytosios istorijos laikais kai kurie iš tų šventu pasiuntinių arba angelų buvo pasiusti aplankyti žeme ir suteikti žiniu pranašams ir kitiems, ir daugeliui jų buvo leista materializuotis ir pasirodyti žmoginiais kūnais.

Viena toki atsitikimą randame 1 Mozės 18-me sk., kur parašyta, kaip trys angelai atsilankė pas Abraomą, prieš Izaoko užgimimą. Toks angelų pasidarymas žmoginiu kūnu buvo Viešpaties pripažintas ir leistas, jei yik tokiuose atsitikimuose dalyvavusieji angelai nenuėjo toliau, negu jiems buvo leista eiti. Bet angelai, kurie pirm tvano nusidėjo, 'nepalaikė savo pradinio viešatavimo,' mat jiems patiko draugauti su žmonėmis ir pasilikti žmoginiuose kūnuose.

Dėlto, kad jie pažemino ir sumažino savo galybę neteisėtu susibendravimu su nupuolusią žmonijos padermę, jie buvo inkamai nubausti ir pažeminti, ir tuo pačiu laiku surišti 'tamsybės grandinėmis.'

Naudojimas žodžio 'kalėjimas,' kaip pasakyta mūsų tekste, parodo jų suvaržymą ir atėmimą laisvės.

Tiesa, šitos 'dvasios' buvo kalėjime' nebeturėdamos tos laisvės, kokią turėjo anda, kai buvo pilnoje sutikmėje ir draugystėje su savo Kūrėju.

Šventajame Rašte turime daug įrodymų, kad vieta, kurioje šitie nupuolusieji angelai yra laikomi, yra aplink žemę esantis oras; ir jų įtekmė yra apribota maždaug nėriesiogintu susisiekimu su žmonijos šeima.

Evangelijų aprašymuose apie Jėzaus tarnystę, mes randame daug vietų, kuriose pasakyta, kad jis išvarinėdavo 'velnius' ar ba demonus.'

Vėlesniais laikais apaštalai buvo įgalioti atlikti panašų patarnavimą kai kuriems, neatsižvelgiant į kritikų besistengima įrodyti, kad 'apsėstieji', kuriuos Jėzus ir apaštalai išgelbėdavo; buvo nervuoti arba išėję iš proto.

Prieš tokius galvojimus turime aiškių ir neapverčiamų liudijimų; kad tai buvo asmeniški 'velniai'; kurie apsėdavo ir vergindavo žmones.

Kas domisi apie Tiesą mes Prisiųsime Veltui Spaudos. Kreipkitės Šiuo Adresu:

Lithuanian Bible Students
212 E. 3rd Street,
Spring Valley, Ill. 61362

Sol. Šmaižienė prie V. ir J. Bagdanavičių rezidencijos Hot Springs, Ark.

NESUGEBA PATAISYTI TRAKTORIŲ KOLCHOZUOSE

Vasaros darbams prasidėjus į kolchozus buvo suvarytą partijos ir policijos agentų, kurie vertė kumečius eiti į laukus darbams.

Komunstų Tiesa nusiskundžia, kad vienam tik Mažeikių apskrityje 40 traktorių negali išsijudinti į laukus dėl to, kad traktoriams trūksta atsarginių dalių.

Panašiai ra ir su kuliamoms mašinom, kurios iki vasaros ne buvo sutasytos.

'Varpo' choras birželio 10 d užbaigė š. m. veiklos sezoną ir išsisikirstė atostogų,

Repeticijos vėl prasidės rugsėjo 2, L. Namuose.

Reikės intensyviai ruoštis dainų ir tautinių šokių šventei, kuri įvyks Hamiltone spalio 11—12 dienomis

Be to, 'Varpas' yra pakviestas koncertuoti Clevelande lapkričio 8 d.

Iki naujos veiklos senozo pradžios tikimasi sulaukti naujų choristų Jie kviečiami ateiti į reeticiją rugsėjo 2 d.

Choro valdyba nuoširdžiai dėkoja 'Paramos' bankeliui už 150 dol. auką choro veiklai paremti. Choro dirigentas yra jaunas muzikas Jonas Govedas, choro valdbos pirmininkas—Pauluis Dundera.

*

M. Krupavičiaus monografijos platinimo reikalais Toronte lankėsi jos autorius Petras Maldeikis ir visuomenės veikėjas Adomas Viliušis Lydint torontiečio S. Treigio, jiedu susipažino ir su Anapiliu.

Pedagogas P. Maldeikis yra daugelio knygų autorius, jų tarpe 'Sūduvos' išleisto didelio veikalo 'Europos ir JAV Auklėjimas', 'Švietimo Gairių' redaktorius, gyvenantis Phoenix mieste, Arizonoje.

Jo parašytą monografiją 'Mykolas Krupavičius' išleisdo Krikščionių Demokratų Sąjunga Čikagoje. Baigęs šį didelį darbą P. Maldeikis perėmė 'Tėvynės Sargo' redagavimą.

IŠ LIETUVIŠKŲ APYLINKIŲ

Santa Monkos, Calif.

Lietuvių kultūrinė veikla

Santa Monica Bay Women's Club patalpose įvyko dr. Gimbutienės žodinis postcriptum savo vėliausiai išleistam mokslininkam veikalui 'Senosios Europos dievai ir deivės'.

Šią kultūrinę popietę suruošė Santa Monikos Amerikos Lietuvių klubas.

Su mokslininke auditoriją supažindino klubo pirm. A. Markevičius ir kultūrinių reikalų vedėjas V. Plukas.

Čia pat buvo išdėstytos kitos dr. Gimbutinės parašytos ir išleistos knygos.

Dr. Gimbutienės paskaita buvo iliustruota skaidrėmis. Prieš akis spalvotose skaidrėse bylojo praeities liekanos, daugelis jų pačios profesorės atrastos, iš kurių prelegentė aiškino gilios senovės žmonių būdą, jų papročius.

Pasak profesorės, anuomet, 6000 metų prieš Kristų, žmonės gyveno taikoje, buvo religingi, mylėjo žemę, visos gyvybės palaikytoją vandenį, rūpestingai augino vaikus, globojo gyvulius, paukščius ir bites.

Turėjo nepaprastą skonį menui. Tų laikų atrastos simbolinės skulptūros, freskos, dekoratyvinės vazos, daugelio amžių laikotarpyje darė įtaką visų tautų kultūrai, neišskiriant nė lietuvių.

Pavyzdžiu buvo paminėtas mūsų pakelių Rūpintojėlis, kurio prototipas skaidrėje tokia pat mįslinga rimtimi žvelgė į mus iš 6000 metų senumo skulptūroje.

To meto žmonių papročiai klestėjo jo taikoje, religinės apeigos nepraeidavo be aukų deivėms ir dievams, ypatingai deivėms, nes nuo jų priklausė visokios gyvybės pradžia.

Gyvybei ri augimui buvo rodoma nepaprasta pagarba.

Dr. Gimbutienė pastebėjo, kad anų laikų gyvenimą tvarkė matriarchalinė sistema, dėl to nada nebuvę nei karų, nei kitų negerovių.

Kitaip sakant, moterys valdė pasaulį bei prižiūrėjo jo santvarką.

Vėlesnių amžių iškasenos, 3000 metų senumo prieš Kristų, liudija santvarkos pasikeitimą.

Čia jau užtinkamos ginklų likanos.

Profesorės aiškinimu, tai vyriškumo įsigalėjimas, kovos reiškiniai.

Visais amžiais žmogaus likimą saugojo nematomos deivės ir dievai.

Jų kaukėmis pridengti veidai rodo juos buvus gyvybės, veržlumo simbolis.

Gyvybė, veržlumas, spontaniška jėga palaiko mūsų žemę ir dabar.

Tiktai pasaulyje trūksta meilės ir taikos.

Dr. Gimbutienei susirinkusieji, kurių nežiūrint gražaus oro, buvo susirinkęs nemažas būrys, už turiningą ir įdomią paskaitą atsidėkojo aplodismentais.

Po paskaitos profesorė atsakinėjo į klausmius. Vėliau klubo pirm. A. Markevičius visus pakvietė prie užkandžių. (S.V.P.)

Skaitytojų Atsiliepimai

Povylas J. Petraitis rašo iš Californijos

Buvęs chicagietis, o dabar gyvenąs Torrance, Calif., savo laiškelyje rašo:

Brangūs sandariečiai:!

Būdamas ilgus laikus Sandaros skaitytojas, nenoriu, kad susitrukdytų laikraščio gavimas, tai siunčiu čekį $10,00 už laikraštį ir likučius spaudos fondui.

Su geriausiais laikėjimais, labiausia stiprios sveikatos M.Vaidylai,

—Paul J. Petraitis,

Iš Floridos

SEMINOLE, FLA., MIRĖ .. ANTANAS STANIS - ..... STANIŠAUSKAS --

Mirė birželio 6 d., 1975 m. Seminola, Fla.

Buvo palaidotas St. Petersburg Memorial Gardens kapinėse.

Buvo gimęs 1885 m., Šilalės parapijoje Tauragės apsr., Lietuvoje.

Paliko nuliūdime žmona Mary, sūnus Bronius ir jo žmona Judy, dukra Olga ir jos vyras Daniel Kumskis, taip gi paliko keturis anūkus, 2 proanūkus ir daug giminių bei pažįstamų ir draugų.

..Gyveno ilgą laiką Cicero, Ill. ir Beverly Shores, Ind.

JUOZAS KRASINSKAS PAMINĖJO 80-tą SAVO GIMTADIENĮ

Žymus Worcester, Mas. sandariečių veikėjas Juozas Krasinskas sulaukė garbingo 80 metų amžiaus. Šios sukakties proga **mes sveikiname mielą Juozą Krasinską,** kaipo vieną žymiausių ir nuoširdžiausių darbuotojų sandariečių tarpe ir mūsų išeivijoje.

Ilgų metų eilę jis dirbo lietuvių organizacijose ir buvo jų nenuistantis korespondentas. Dėka jam Worcester, Mass. lietuvių veikla buvo plačiai žinoma.

Sveikindami garbingą sukaktuvininką mes linkime jam sulaukti šimtinio jubilėjaus ir toliau besidarbuojant lietuviškoj drivoj.

v.

PRISIMENANT APIE SENESNIUS LAIKUS WORCESTER, MASS.

Worcester, Mass. neseniai mirė sulaukusi 88 metų Veronika Asipavičinė.

Jos dukra Albina 1928 m. Europoj laimėjo pasaulinį plaukimo čempionatą.

Grįžus iš Europos ji aplankė Chicagą, kur Sandara buvo surengusi jai gražų sutikimą.

Worcester miestas surengė jai iškilmingą sutikimą. Pasak vietinio veikėjo Juozo Krasinsko, vietiniai lenkai sugužėję prie Albinos tėvų namų ir apkabinėjo juos savo vėliavomis.

Juozas Krasinskas nubėgo pas Albinos motiną, ir jos paklausė: -Ar tu esi palėkė?" Toji jam atsakė: — Kur tau! Aš ir lenkiškai nemoku. Aš esu nuo Daugų."

Pranešus jai, kad jos namas apkabinėtas lenkiškomis vėliavomis, ji nieko nelaukdama pagriebė šluotą ir išbėgus ėmė šaukti lenkams lietuviškai, kad greičiau pasišaulintų su savo vėliavomis.

Iš to visko aplinkuiniai gyvento jai turėjo daug juoko.

AUKŠTOMS STATYBOMS

Chicagos statybų ir zonomis paskirstymų komitetas nuspren dė, kad turi būti įvesti nauji nuostatai, pagal kuriuos aukštuose namuose turi būti įvestos automatiškos priešgaisrinės purkšlės ar ugnies nepraleidžian čios užtvaros.

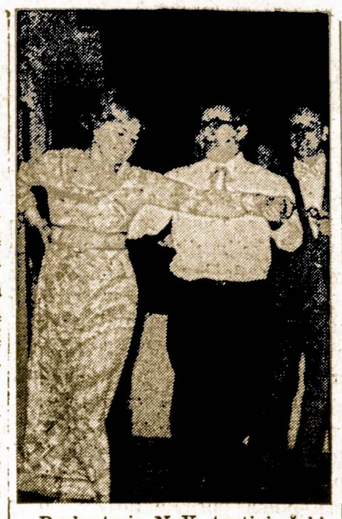

Rochesterio, N. Y., tautinių šokių grupės Lazdyno 25 m. sukaktuvinis koncertas baigiamas suktiniu, kurį pašoko pirmasis vadovas St. Ilgūnas ir dabartinė šokių vadovė Jadvyga Ruginienė.

Nuotr. Vyt. Staškevičiaus

DUOS SĖKLŲ IR ĮRANKIŲ

Mero Daley rūpesčiu nuo birž. 23 d. per savaitę vyresnio amžiaus piliečiams — pensininkams, norintiems užsiveisti darželius, bus duodama sėklų ir įrankių. Bus dalinama ir Marquette Parko būstinėje, 6700 S. Kedzie, Chicagoje.

PALEIDŽIA NORĖJUSĮ IŠNUODYTI CHICAGĄ

Stud. Steven Pera penktadienį prisipažino kaltu norėjęs su savo kitu draugu pavojingomis bakterijomis išnuodyti Chicagos gyventojus. Jis buvo pabėgęs į Kubą, bet sausio mėn. sugrįžo. Pasakoja, kad ten jis turėjo daug vargo ir jo sveikata sunyko. Dabar pasisakė, kad iš laboratorijos jau buvo gavęs pavojingų šiltinės bakterijų savo tikslui. Kai prisipažino, jis nuteistas sąlyginai. Bus padarytas jo psichiškas tyrimas. Jo bendrininkas Schwandner mirė pabėgęs į Kubą.

SUSIDŪRĖ AUTOBUSAS SU SUNKVEŽIMIU

Penktadienį Chicagoje, prie Jackson Blvd. ir Pulaski, susidūrė autobusas su sunkvežimiu. Net 28 žmonės ėmė skųstis esą nukentėję, tačiau nelaimės metu tik penketas buvo autobuse, kiti įlipo vėliau.

PAEŽERĖS FESTIVALIS

Chicagoje rugp. 16-24 d. bus paežerės festivalis su plačia įvairumų programa. Meras Daley nori surasti tam festivaliui "karalienę" 18-23 metų. Kandidatės gali registruotis miesto rotušėj, kambarys 609.

ANTANAS STANIS – STANIŠAUSKAS

Mirė Seminole, Floridoje birželio 6 dieną 1975 m. Buvo palaidotas St.Petersburg Memorial Gardens kapinėse.

Buvo gimęs 1885 m. Šilialės parapijoje, Tauragės aps., Lietuvoje.

Paliko nuliūdime žmona Mary sūnus Bronius ir jo žmona Judy, dukra Olga ir jos vyras Daniel Kumskis, taip gi paliko keturis anūkus, 2 proanūkus ir daug giminių bei pažįstamų.

Gyveno ilgą laiką Cicero, Ill. ir Beverly Shores, Ind.

Liūdi: Žmona, sūnus, dukra ir kiti giminės

PASKATOS IR TYRINĖJIMAI ŠVENTO RAŠTO

atsibūna kiekvieną sekmadienį, svetainėje Y. M. C. A., 6235 So. Homan Ave., prie 63rd Sr., nuo 10-12 v. r. Kviečiame visus, Tiesos ieškančius.

Įėjimas nemokamas, kolektų nėra.

Švento Rašto Tyrinėtojai

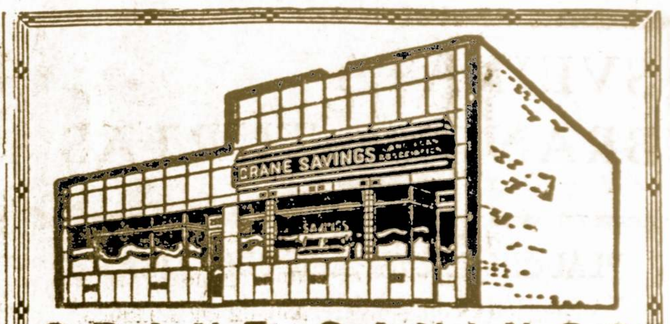

CRANE SAVINGS AND LOAN ASSOCIATION

B. R. PIETKIEWICZ, Prez.

2555 West 47th Street Tel. LA 3-1083

PLENTY OF FREE PARKING SPACE

VALANDOS: ŠEŠTAD. 9 v. r. iki 12 v. d. — Trečiad. uždaryta
ANTRAD. ir PENKTAD. — 9 v. ryto iki 5 v. vak
PIRMAD. ir KETVIRTAD. — 9 v. r. iki 8 v. v

7 3/4 % Mokamas už 6 m. certifikatus. Minimum $1,000

6 1/2 % Mokamas už 1 m. certifikatus. Minimum $1,000

5 1/4 % Mokamas už investavimo sąskaitas

PINIGAI ĮNEŠTI IKI 15 D. PELNO NUOŠIMČIUS NUO 1 D.
Dividendai mokami kas 3 mėnesiai.

ĮSIGYKITE PATVARIĄ IR EKONOMIŠKĄ SUSISIEKIMUI PRIEMONĘ

Mes stengiamės duoti lietuviams geriausią patarnavimą ir geriausias pirkimo sąlygas.

CHRYSLER CORDOBA
1975 m. Sportinis, ekonomiškas
2 durų Hardtop

Nuo $4,475.00

PLYMOUTH VALIANT — 2 durų ar 4 Hardtop, 6 cilinderių iki 25 mylių galiono

Turime jaunuoliams mašinų: Cadillac, Buick, Pontiac, Oldsmobile ir kitų, taipgi importuotų. Įvairių kainų. Pradedant nuo $50.00.

Mūsų dirbtuvėse prityrę mechanikai pataisys karoseriją (Body), sparnus (Fenders) ir sureguliuos motorą.

BALZEKAS MOTORS, 4030 S. Archer VI 7-1515

Seniausias automobilių pardavėjas Chicagoje, gerbiamas virš 50 metų.

Philomena sako:

-KAS NETAUPO ATEIČIAI, TAS NESIRUOŠIA ŠVIESESNIAM IR TINKAMESNIAM GYVENIMUI.

CHICAGO SAVINGS MOKA ANT PAPRASTŲ KNYGUČIŲ	6.25%
$1,000 įdėtas vieniems metams duos	6.5%
$1,000 įdėti 4 metams duos	7.5%
$1,000 įdėti 6 metams duos	7.75%

Nuošimčiai priskaitomi kas dieną, išmokami kas trys mėnesiai. Kiekvienas taupytojas yra apdraustas iki $40,000 per Federalinės Valdžios Apdraudą F. S. L. I. C.

EQUAL HOUSING LENDER

FSLIC

CHICAGO ★★★★

savings and loan association

6245 south western avenue 476-7575

PETKUS

TĖVAS IR SŪNUS
Laidotuvių Direktoriai

MARQUETTE FUNERAL HOME

2533 West 71st Street
Telef.: GRovehill 6-2345 - 6

1410 South 50th Avenue, Cicero
Telef.: TOwnhall 3-2108 - 9

TRYS MODERNIŠKOS KOPLYČIOS
Aikštė Automobiliams Statyti

EUDEIKIS

DOVYDAS P. GAIDAS — GERALDAS F. DAIMID
Laidotuvių Direktoriai

TRYS MODERNIŠKOS KOPLYČIOS
4330 South California Avenue
Telefonai: LA 3-0440 ir LA 3-9852

4605-07 South Hermitage Avenue
Telefonas — YArds 7-1741-2

PASSBOOK SAVINGS...
the best way to save regularly!

5 1/4 % a year

Paid and Compounded Quarterly

OUR SAVINGS CERTIFICATES EARN UP TO 7 3/4 %

see us for HOME financing.
AT OUR LOW RATES
WITH REPAYMENT TO FIT YOUR INCOME

INSURED

Mutual Federal Savings and Loan

2212 WEST CERMAK ROAD — CHICAGO, ILLINOIS 60608
PETER KAZANAUSKAS, President — Phone: VIrginia 7-7747
HOURS: Mon.Tue.Fri.9-4 Thur.9-8 Sat. 9-1

SERVING CHICAGO AND SUBURBS SINCE 1905

LIETUVIAI GYDYTOJAI

DR. VYT. TAUKAS
Gydytojas ir Chirurgas
Bendra praktika, spec. Moterų ligos
Ofisas: 2652 West 59th Street
Tel.: PR 8-1223

Val.: pirmad., antrad., trečiad., ir penkt. 2—4 v. po pietų ir kitu laiku pagal susitarimą.

DR. V. P. TUMASONIS
Chirurgas
2454 West 71st Street
Ofiso telef.: HEmlock 4-2123
Rezid. telef.: GIbson 8-6195

Priima ligonius pagal susitarimą. Dėl valandos skambinti tel. HE 4-2123; jei neatsiliepia, tai

Tel. of.: 847-5800; rez. PR 6-4250
DR. V. VILEIŠIS
Gydytojas ir Chirurgas
756 West 35 Street
(Kampas Halsted ir 35-os gat.)
Priėmimo val.: kasdien 1-4 p.p ir 6-8 v. v. Šeštadieniais 1-4 p. p.

10% - 20% - 30% pigiau mokėsite už apdraudą nuo ugnies ir automobilio pas

FRANK ZAPOLIS
3288½ West 95th Street
CHICAGO, ILLINOIS

SVEIKATA BRANGUS TURTAS

PLAUČIŲ VĖŽYS

Nūdien plaučių vėžio ligai gydyti vartojama įvairiausios metodos, bet jos maža ką pagelbsti.

Ta liga sergantiems yra labai niūrus bei tamsus rytojus.

Ligos gydymui mažai tepagelbsti Retngeno spinduliai, radiumas ir daugybė įvairių vaistų vartojimas.

Dr. Bernard Rosewitt prižiūrėtojas radition therapijos Veteranų Administracijos ligoninės Bronx, New York City. Jis sako štai ką:

—Plaučių vėžio gydymui bandoma įvairiausios priemonės, bet jos neteikia sėkmių. Sergantieji 9 iš 10 miršta pirmųjų 5-ių metų. Nėra prospektų sergančius pagydyti.

Apskaičiuota, jog šimtas tūkstančių rūkorių vyrų ir moterų susirgs plaučių vėžiu 1975-tais metais.

Iš 1279 ligonių (plaučių vėžiu sirgusių) 4-ts procentas negyveno nė dviejų metų, o vienas ir pusė procentų gyveno apie 5-kis metus.

Dr. Dosewitt Radiological drjos narių suvažiavime Palmer House Chicagoj, 1974 metais, pasakė štai ką:

— Cigaerčių rūkymas yra vienas didžiausių bei svarbiusių pagrindinių laidų plučių vėžio ligos.

Jeigu žmonės sumažintų cigarečiu rūkyma, tai ir jų mirtingums nuo plaučių vėžio sumažėtų!

Beje, būtina žodi kita pasakyti ir apie išorinį odos vėžį, o taipgi ir kitas odos ligas, kurios yra labai pasireiškusios Amerikiečių tarpe.

Surinktų statistikų duomenys rodo štai ką:

— 700,000čių Amerikiečių turi odos vėžio ligą.

Milijonas ir du šimtai tūkstančių turi odoje pradinės vėžio ligos žymes, gautas nuo saulės spindulių ir kt. įvairių nusidėginimų, mekaniškų ar chemiškų.

Apie 12-ka milijonų Amerikiečių turi acne ligą.

9-ni milijonai turi fungus direase (athletes foot).

2 ir pusė milijonai turi piktuosius ir nepiktuosius auglius odoje.

2 ir pusė milijonai turi ekzimos ligą.

630,000-čių turi psoraisis ligą.

Dažnai būna, kad žmonės su odos ligomis turi ir keblumų darbus gauti.

Kai kurios dirbtuvės tokius žmones atsisako priimti.

Apskaičiuota, jog 45-ki milijonai Amerikiečių turi vienokią ar kitokią odos ligą.

Dr. Mria-Louise T. Johnson, žinomas profesorius Odos ligų, New York University Medical Center, Odos ligų gydytojų metiniame suvažiavime, Palmer House Chicagoje, 1974 metais, Ji priduodama ankščiau pažymėtas skaitlines, pasakė štai ką:— Amerikoje nėra užtektinai odos gydytojų dėl nuoseklaus tų ligų ištyrimo ir jų pagydymo!

Dr. A. J. Gussenas

KEPENYS IR ALKOHOLIS

Tie, kurie yra linkę gerti per daug degtinės ir kurie savo dietoje suvartoja gausesnį kiekį cukraus bei krakmolinių patiekalų, o er mažai gauna proteinų, pas tuos gali išsivystyti kepenų cirrhosis, arba uždegimas.

To pasekoje susitrukdo kraujo apytaka kepenyse, o pačiuos kepenys pradeda sukietėti.

Todėl alkoholikų maiste privalo būti daugiau vitaminų, ir proteinų, o mažiau — riebalų.

Tokį įspėjimai buvo paskelbti Amerikiečių Patalogų ir Bakteriologų 63-čioje konferencijoje, Toronte, Kanadoje.

DANTŲ GEDIMAS DAŽNAS REIŲKINYS

Apie 98 procentai šios šalies gyventojų yra paliesti dantų gedimo proceso, — tvirtina dr. Doran Zinner žurnale 'This Week in Public Health".

Tačiau tas dantų gedimas vyksta labai iš lėto ir juo kartais galima užsikrėsti nuo kitų asmenų.

Dr. Zinner įrodinėja, jog keturios rūšies bakterijų užklumpa dantis ir juos naikina.

Vartojantieji daugiau cukraus suteikia gero maisto ir toms bakterijoms burnoje, kurios ir pagreitina dantų gedimą.

KIEK SUVARTOTI DRUSKOS? TAI PAINUS KLAUSIMAS

Apie druskos naudą ar kenksmingumą mūsų organimui daug kalbama ir rašoma.

Ryšium su tuo galima išgirsti visokiu nuomoniu.

Pvz., turintiems aukštesni kraujo spaudima patariama vartoti mažiau druskos.

Kurių širdis yra išsiplėtusi, tiems irgi patariama panašai su sivaržyti.

Druska pagerina skonį daugeliui valgių, tačiau pats mūsų organizmas jos nedaug tereikalauja.

Pasak dr. Lewis K Dahl, svei kam žmogui pilnai užtenka 5 gramų druskos per dieną, o turinčiam aukštą kraujo spaudimą suvartojamos druskos kiekis neprivalo peršokti 1,000 miligramu.

Bet yra ir tokių autoritetų, medicinoje, jų tarpe dr. W. C. Alvarez, iš Mayo Brothers ligoninės, kurie tvirtina, jog suvartojamos druskos kiekis nepadidina ir nesumažina kraujo spaudimo.

Tuo tarpu dr. Milton Plotz, medicinos profesorius New York universitete, įspėja (vyrus, jog perdidelis kiekis druskos, gaunamas su valgiu, paskatina slinkimą plaukų nuo galvos.

Bendrai imant, druska yra reikalinga mūsų organizmui ir jeigu gydytojas kitaip nepataria, vartokime ją nenueinant į kraštutinybes.

RAMINANTIEJI VAISTAI GALI BŪTI PAVOJINGI

Amerikiečiai šiais laikais suvartoja daug visokios rūšies 'trankvilizerių" arba raminančių vaistų'

Tačiau naudojant tokius raminančius vaistus ilgesnį laikotarpį galima pažeisti žirdį ir išmesti ją iš ritmino balanso,— pareiškė dr. H. Richardson, rašydamas 'Journal of the American Medical Association" žurnale.

VITAMINAS C DAUG KUOM NAUDINGAS

Nors vitaminas C tapo išskirtas grynoje kristalinėj formoje kaipo 'asorbic acid' prieš 35 metus ir nuo to lako aitydžai na grinėjamas, tačiau apie jo daugelio funkciju tik dabar pradeama kiek plačiau pajirti.

Nepraeina nei vienas mėnuo, kad apie vitaminą C nebūtų paskelbta kokia nors naujenybė.

Pvz. dr. C. King, iš St. Luke's ligoninės, New Yorke, pastebėjo, jog trūkumas vitamino mūsų organizme paskatina kraujavimą burnoje nosyje, o pradrėskus odą, kraujas ilgiau nesukrešėja.

Vienas 55 metų vyras buvo įdrąskęs dešnę koją ir kraujavimą buvo sunku sulaikyti.

Po kelių dienų žaizda atsirado ir kairėje kovoje.

Pradėjus teirautis apie jo dietą pasirodė, kad jis maitinasi balta duona, arbata, sardnkom, laikas nuo laiko suvalgydamas gabaliuką mėsos ir kiaušinį.

Jis nemėgo vaisių ir daržovių ir nevalgė jų per pastaruosius 2 metus.

DĖVĖKIME PATOGIUS BATUKUS KOJŲ APSAUGAI

Kojos atlieka sunkų darbą, todėl į jas reikia atkreipti daugiau dėmesio.

Pirmiausia niekad neprivalome dėvėti siaurų batukų ir nevaikščioti ilgesnį laiką ant aukštų kulnų.

Jei kojos yra nuvargusios, tai vakare pamirkykime jas šiltame vandenyje, įpylus į jį druskos.

Siauras apavas pagamina ant pirštų nuospaudas (corns), o kartais ir papėdėse.

Jas reikia atsargiai nuimti, pamirkant koją karštame vandenyje, o paskiau užtepant 'free zone' pačią nuospaudą, pakartojant tą du ar tris kartus.

SKAUSMAI PEČIUOSE IR KAS JUOS GALII SUKELTI

Daugelis žmonių įvairaus amžiaus nusiskundžia skausmais pečiuose, 'kryžiuose' ir rankose.

Priežasčių tam gali būti įvairių.

Tuos skausmus kartais sukelia blogas virškinimas, užsinuodyjimas dantų, gerklės ir kvėpavimo organų.

Ilgesnis išbuvimas šaltame ar karštame ore, pergausus valgymas mėsos, žuvų, kiaušinių, saldymųn. ar valių kur daugiau krakmolo, o taipgi nerviniai įtempimai prisdeda sukėlmui skausmų pečiuose ir aukštutinėje nudaros dalyje.

Taigi, kaip matote, priežasčių gali būti visokių ir tik su pagalba X spindulių ar laboratorinių tyrimų gydytojui pasiseka surasti tikrąją ir ją prašalinti.

KLAUSIMAI IR ATSAKYMAI

★

Nepastovumo priežastys

Vienas mūsų skaitytojas, gyvenąs Los Angeles, Calif., klausia:

'Gal galėtumėte paaiškinti kodėl asmuo pasiekęs senesnio amžiaus negali pastovėti tiesiai ir griebiasi kėdės ar stalo, kad išlaikytų balansą?

'Kas jiems pagelbėtų šiuo atžvilgiu?"

ATSAKYMAS

Dažniausiai toks nepastovumas pasireiškia iš piežasties sukietėjusių arterijų smeenygyse.

Tačiau prie to gali prisidėti aukštas kraujo spaudimas, inkstų liga, anemija, infekcija ausyje ir pan.

Tik nuodugnus ištyrimas nustatytų priežasti ir ją pataisy-

Bendrai imant, senesnio amžiaus žmonės privalo atkreipti tų daugiau dėmesio t

Valgiuose turi būti mažiau gyvulinių riebalų, keptų (fried) mėsu, o daugiau virtų.

Kurių dantys yra silpni ir negali sukramtyti žalių daržovių, tiems patartina gerti sunkas.

GYVULIŲ AKYS YRA PRITAIKYTOS GYVENIMUI

Kiekvieno gyvulio ar paukščio akys tarnauja dviem tikslams: apsaugai nuo pavojaus ir užtikti maistą.

Tie, kurie užpuldinėja kitus tų akys turi siaurą ir aštrų žvilgsnį.

Akių centras sukauptas į priekį, viena akis arčiau kitos, giliame akių įdubime.

Trumpas žvilgsnis sukoncentruotas į nosies galą.

Negrobuonių gyvulių akys platesnės, turi taip pat ir platesnį akiratį.

Atrodo, kad gamta apdovanojo juos plačiu matomumu, kad laiku pastebėtų iš visų pusių artėjančį pavojų.

Automobilių vairuotojai dažnai kaltina blogą orą, lietų ar sniegą, bet statistika parodo, kad daugiausia auto nelaimių įvyksta, kada oras gražus ir keliai sausi.

SEIMININKEM

KIAULIENA SU ŠIETINIU IR MORKOMIS

Paimti

didelį sietinį (kručką),
2 morkas,
1 svarą kiaulienos mėsos,
1 šaukštą riebalų,
1 svogūną,
truputį druskos,
cukraus ir mairono.

Daroma taip:

Išvalytą sietinį ir markas supiaustyti didesniais gabalais.

Nuplautą mėsą supiaustyti mažais gabaliukais ir apkepinti riebaluose.

Sietinį ir morkas užpilti nedideliu kiekiu vandens, sudėti apkeptą mėsą ir viską virti nepridengiame inde.

Iš riebalų, miltų ir svogūnų padaryti sosą ir kai sietinis suminkštės, tai tuo sosu viską apipilti.

Pridėti dėl skonio truputį cukraus, druskos ir mairono.

Valgyti su bulvėmis.

KOŠELIENA

Raikia paimti:

2 svarus veršienos mėsos,
4 kiaulės kojas (pigs feet),
2 morkas,
salieros, pertrukų,
kelis grūdelius juodųjų pipirų (black paper),
hole,
Be to 2 laurų lapelius,
1 svogūną ir
1 šaukštelį druskos.

Gerai mėsą išplovus, reikia užpilti karštu vandeniu, sudėti visus prieskonius ir virti 3 val. ant mažos ugnies.

Išvirus, kaulus, reikia išimti, o mėsą supiaustyti smulkiais gabalėliais.

Skystimą perkošti ir atitinkamo dydžio indeliuose išdėliotą mėsą užpilti.

Atšaldžius, valgyti su oact ar alyvos priedu.

Bendrai, visi prieskoniai dedami pagal skonį.

VIENO PATIEKALO PIETŪS

Paimti:

1 svarą jaučienos be kaulų,
6 didesnes morkas,
petražolių (parsley),
6 svogūnus, druskos pagal skonį,
majorūno (majoram),
1 dedesnį žalią pipirą,
1 svarą bulvių,
1 dėžutę pamidorų košės,
3 šaukštus sutarkuoto geltono sūrio.

Nuplautą mėsą sykiu su sukapotom daržovėm, sudėti į indą ir apipilti kvortą vandens.

Virinti 1 valandą.

Paskiau pridėti supiaustytus svogūnus, bulves, majorūną, pamidorų košę ir dėl geresnio skonio 1 puoduką vyno.

Virti pusę valandos.

Paskiau ant viralo paviršiaus padėti sukapuotą petražolę ir pabarstyti sutarkuotu sūriu ir įdėti dešimčiai minučių į karštą krosnį.

ĮVAIRIOS ŠAKNELĖS VALGIŲ PASKANINIMUI

Kiekviena šeimininkė, gamindama įvairius valgius, naudoja: druską, pipirus, papriką, lauro lapelius.

Įvairios šaknelės bei prieskoniai yra vartojami kiek rečiau. Juos panaudojus tinkamoje vietoje — jie priduoda valgiams skonį.

SVARBIAUSI IŠ JŲ YRA

Salvija (Sage)

Pridėjus porą lapelių prie veršienos ar avienos kepsnio bei paukščienos, žymiai pataisoj jų skonį.

Tinka įvairioms salotoms ir sosams.

Vartojama taip pat ir prie žirnienės, fasolių bei bulvių sriubos.

(Bus daugiau)

REIKALINGA DAUGIAU GERŲ NUOTAIKŲ

Dabartinis socialinis amerikiečių gyvenimas tęsąs perdaug siauras ir nuobodus, — teigia prof. Kenneth Sble, dėstąs Utah universitete.

Profesorius sako:

— Amerikiečiai neteko natūralaus linksmumo, jie perdaug viskuo rūpinasi ir permažai nusijuokia.'

Kita bloga ypatybė esanti ta, kad jie gyvena užsidarę, mažai teturi pažinčių su kitais žmonėmis.

Jis tvirtina, sakydamas:

— 'An esace from boredome' (prrašalinimas nuobodumo) tapusi nemaža problema amerikiečiams.'

Reikia pasakyti, jog ta pačia liga esame užsikrėtę ir mes lietuviai.

Daugelis mūsų, atsiplinę nuo savo tautiečių ir nuo draugijinio gyvenimo, pasijuntame vienišais, izoliuotais ir dvasiniai sumenkėję.

To visko galėtumėm atsikratyti, atnaujindami ryšius su saviškiais, įsijungdami į kokią nors naudingą veiklą ir įvertindami tą, ką esame paveldėję iš savo tėvų ir protėvių.

Nukritę medžio lapai yra vėjo žaislukai o prastos svajonės yra lapai, išplėšti iš širdies medžio. —Jose de Espronceda

Patarlė žmogų dabina, o žmogus vietą.

KVIEČIAME VISUS TAUTIEČIUS DALYVAUTI

Mūsų Bendroje Vidurvasario Šventėje-

Sandaros Piknike

Sekmadienį, Liepos (July) 27 d., 1975 m.

BUČIO DARŽE

Willow Springs, Ill.

Lietuviškos Vaišės, Meninė Programa, Šokiai, Pasisvečiavimas

Bus Išdalinta Daug Gražių Dovanų,

Šokiams gros Jurgio Joniko Orkestras

5 1/4% HIGH RATES 7 1/2%

PAID QUARTERLY AT

BRIGHTON FEDERAL

SAVINGS AND LOAN ASSOCIATION

HIGHEST RESERVES

4071 ARCHER AVENUE

CHICAGO, ILLINOIS 60632

TEL.: LA 3-8248

(WEST OF CALIFORNIA AVE.)

PASSBOOK ACCOUNTS PER ANNUM

INSURED

6 3/4% PER ANNUM 30 months minimum $5000 or more

PER ANNUM certificates $5000 or more 4 year min.

FEDERAL HOME LOAN BANK SYSTEM MEMBER

6 1/2% PER ANNUM $1,000 or more 1 year min.

SOCIALINIS DRAUDIMAS-MEDICARE

Redaguoja teisininkas PRANAS ŠULAS

4436 So. Washtenaw Ave., Chicago, Ill. 60632 Tel. CL 4-7965

PADIDINTA SOCIAL. DR. IŠMOKĖJIMAI

Vyresnio amžiaus asmenims Socialinio draudimo išmokėjimai padidinti 8 proc. su liepos mėnesio čekių.

Šis padidinimas yra automatiškas įstatymo autorizuotas ir parentas padidėjusiu gyvenimo pabrangimu. fb.

KL. Malonėkite paaiškinti: kas turi teisę į Soc. sec. vienkartinį $50 išmokėjimai J. S.

ATS. Visi JAV asmenys, kurei gauna Socš Sec. pensiją, SS. papildomą išmokėjimą ar geležinkeliečių pensiją.

Tai nėra pajamos. Jų nereikia įrašyti į 1975 m. paj. mokesčius. Tai neturi įtakos į teisę gauti federalinę ar fed. valdžios fondų, valstijų išmokamas pašalpas ar pagalbos programas. Pažymėtina, kad Vistos kai kurie reporteriai liet. dienraščiuose netiksliai skelbė, kad čia minima $50 fed. pašalpa nebūsianti vykdoma. Jie kitus suklaidino, nes pašalpų čekių minėti asmenys jau gavo. pr. fab.

DARIEN LAKE. New 2 bdrm., 2 ba, Balcony Suites. Some w-fam. rm. or den. New cptg., all kit appl's Heated prkg., closed cureit TV, sec. systym, elevator & more. Suites from $33,000. Rent or rent w-option. Mod. open 10-5 daily. Direct.: Stevenson Expwy. Cass Ave. Exit No. to Plainefield Rd., left on Plainfield ¼ mi. or call 964-6206 or 595-2850.

Display Business Service

F I S H E R M E N

BE READY TO CATCH THE BIG FISH! ANYTIME! ANYWHERE!

NEW FISHING ROD FITS IN YOUR POCKET!

TELESCOPES TO A FULL 6 FEET!

You'll never miss a chance to fish again! 6 foot Fishing Rod telescopes down to only 15½". Stows away glove compartment, back pack, travel bag or pocket. Great for casting, spinning or spin-cast use. Tubular glass rod, rugged. Positive grip cork handle. Complete with it's own vinyl case. You would expect to pay more than $25.00 for this fantastic Rod — Yours for only

$9.95 on introductory offer!

Mail orders add $2.00 for tax and postage

Approved by Dr. Trikie — Approved by Used on his big fishing expedition!

L. D. PARSONS
18592 MADISON AVENUE
CASTRO VALLEY, CALIF.
94546

Help Wanted

Nuo 1914 Metų

Midland Savings aptarnauja taupymo ir namų paskolų reikalais visas mūsų apylinkes. Dėkojame Jums už mums parodytą pasitikėjimą. Mes norėtume būti Jums naudingi ir ateityje.

Indėliai apdrausti iki $40,000.00

MIDLAND SAVINGS AND LOAN ASSOCIATION

5¼ % All accounts compounded daily — Passbook Savings paid quarterly

7½ % 4 Years Savings Certificates (Minimum $5,000)

Bus. oppty

GROCERY STRORE
4200 W. Augusta.
Gd. location,
est. business.
$12,000.
772-6696

Household Help

MAIDS
Full or Part time.
BUDGETEER MOTOR INN
17003 S. Halsted,
Harvey, Ill.

CHILD CARE
Reliable Mature Woman to live in, and care for 6 mo. old child, 5 days. $50. Near North. Refs. Req. 642-5775, 674-1880.

HOUSEKEEPING & Child Care
Woman Wanted. for live-in. Licensed driver, $40—$60 hk. for long term. day off, own room & TV in nice N-W sub. home.w/ 2 boys, 5 &7, & 1 adult male. 469-0900.

LIVE—IN HOUSEKEEPER
Take care of home and cook only.
Good salary plus room and board.
Call (313) 843-6720 or 644-4706 Eve's.

Real Estate

DOWNERS GROVE, BY OWNER
Lake in the woods. Ideal loc., 2 bdrm., 1½ bas., 11/2 yr. old Condo. 3 rd flr. end unit. All bldt. in appls. w-w crpting, thu-out. AC. Under ground gar. Extras. $33,500.
852-0806 or 968-4364

LOMBARD—YORK CENTER.
3 bdrm. all face brk. ranch. 1½ bath, Full bsmt. Lg. fam. rm, Gas heat. 2 c. gar, 1/2 blk. to schls. Low taxes, upper $40's. Owner. 629-0733.

BY OWNER, LOC. IN SUB.
Central Stickney.
2 year old brick b-level.
$35,000.
Call —
594-2032

INVESTMENT & INC. PROP.— By Owner. Round Lake. Fully rented, 5-1 bdrm. apts. & ofc. on 1st. (could be apt.) off st. prkg. $60,000, Good cond.
54617181

ROUND LAKE
4 unit apt. approx. $10,000 net. on lake. & Store front deluxe, 3 bdrm. apt. above Make ofr.
MALLO—WAY REALTY
356-3131

INDIANA-Beau. 4 bdrm. home, att. gar. 2 baths, on 3 ac. 7 mi. E. of Knox on Hwy. 8. Priced to sell by owner. Contact: James Humes, Rte 2, Box 268, Knox, Ind. 46534. 219-772-4986

Bussiness Oppt.

TAVERN—WITH BLDG. Clintonville, Wi. 64 S. 6th St. Thriving business. on 1 ac. in center of tourinst town. Sts, 50, Avail. July 1. By owner. 414-425-0575 or 414—647-0772.

OAK LAWN--Restaurant. Here is a great opport. to own an exc. 80 seat going restaurant. Gd. money maker, nr. 95th. Cicero Ave. Mr, Zee, BUSCH BROS. 636-6800

BEER BAR & GRILL — With apt. $100,000 + gr. yr. Owner Bldg. In Bemidji, Minn. 3 bdrm. selling due to ll heialth.
218—751-4493
ro 4540

BY OWNER, Well-Est. Laundromat. Excellent loc. 944 W. Madison, Oak Park, Ill. $9,500. or best ofr.
Smart buy. No competition.
239-5709

OAK LAWN, Well-Est. Jr. and Misses Apparel Shop in bus. dist. Modern decor-delux thru-out. Priced to sell. by owner.
$4,500. Lo rental.
422-9020

$8.00, ALLMATES PET SHOP, ALL MATES PET SHOP 344-1226, 1519 Roosevelt Rd. Broadview. Proffessional grooming—all Breds. During the busy season, which begins now, & ends in Aug., we would like to have you call for an appoint. TOY POODLES $9.00. MIN. POODLES $10.00. SCHNAUEUS $8.00, ALLMATES PET SHOP, 344-1226, 1519 Roosevelt Rd., Broadview, Ill. 5,000 items for pets. Tours: Tues., Thurs. and Sat. 9:30-5:30. Closed Wed.

DOG GROOMING—EXC. NORTH SUB. LOC.
High growing potential, Must, sell.
In Skokie downtown area.
Reasonable rent. 545-6883.

RESORT-Thriving salmon fishing resort, wonderful Northwest Washington Community, Charter & Rental boats, cafe, tackle shop etc. Ideal Family Operation. Priced to sell by owner. "Thunderbird" p. o. Box 787. Port Angeles, Washington 98362 (206) 457-3598

Real Estate

ARLINGTON HTS., BY OWNER—GD. LOC. Beautiful brk. & cedar split-level, 3 bdrms., 2 bas., newly crptd., & paneled den. 2½ c. gar, central air, decorat., many extras. High $50's. 439-2995.

HAVEN ON EARTH! Imm. 3-bdrm. brk., 1 owner Georgian. Central Air.Cptg., mod. kit., for. D.R., Beautiful yd., apple trees. 2 c. gar. S.W. side, A real buy at $23,500. Act now or be sorry!
Call Violet 881-1151.
Silverwood, Inc.
10908 S. Western

LYNWOOD.What a buy for this lovely 2½ yr. young Tri-level. 3 bdrm., 1—¾ baths. For. din. rm., fin. fam, rm., att. gar. lo. $40's. Call Stefaniak Realty. 930 Burnham 862-6000 or 862-9303.

STARTER OR RETIREMENT. Clean, attractive all brk. 2 bdrm. ranch. Nr. 61st & Austin, w-w crptg., full basement, cust., drapes. Lge. back yr. Owner w-sacrifice. Best ofr. over $30,000, 586-8525

HICKORY HILLS. 3 bdrm., Bi-Level w-C.T. bath, and 2 half baths w-shower-kit-din. — fam. rm. — laundry rm. Nat. frplc. att. 2 c. gar. on ½ acre lot. Hi 60's. Owner, 594-1771

ATTRACTIVE—WELL KEPT BLDG.
Investmena or use. 8200 blk. of S. Western Ave. across from Dan Ryan Preserve. Presrve. Ample customer prkg. 5000 sq ft.& offices-cammp, or stores. All rented. 3 car pvt. gar. 4 truck gar. Many uses. Must see to appreciate.
776-7900,
9—5 wkdys.

NAPERVILLE, BY OWNER
Open house, Rach, Nat. creek. 1 1/8 acres. Horses O.K.
2 bdrms. Frplc.
Uniq. design. Int. Extras.
$36,700. 420-7418

HANOVER PK.
1 bdrm. Appl. A.C. Crptg.
Nr. schls., and all convenience
$170 per. mo.
Call, —
837-8496

$1000 CASH REBATE
Oak Lawn's Best Condo, Value: Foxhurst!
10432 S. Keating. (½ blk. east of Cicero). Flexicore, soundprooff, washer, dryer, stove, refrig., dishwasher, carptg., cent. air. Qualifies for 5% tax credit. $28,000 to $33,500. Open daily 1-5. 422-8364, 422-2639.
Call for appointment anytime.

CALUMET CITY, ILL.
RENTAL PROP.
2 dwellings on 50x125' lot. 2 sty. 6 rm. flat, & 4 rm. single dwelling w-2 bdrm., kit. L.R., full bsmt. Close to church, schl, walking dist. to Downtown Hammond, Ind. Priced for quick sale-best ofr. STEFANIAK REALTY, 930 Burnham—862-6000, or 862-9303

40 AC. of receat of hunt & land, fully recover. with White birch trees.Deer hunters paradise.Loc. 9 mi.W. of Antigo,Wis. Complete price $14,000. Also 80 ac.for sale in Tomahawk, Wis. with hiking trails & beau. trees. $16,000. Call or write owner-Bill Nolan, Bonduel, Wis.c 715—758-8484.

MICHIGAN-On U.S. 45-160 Ac., 30 ac. open, 5 rms. & bath, oil furnace, 400 ft. drilled well, 6 in. casing, lar shop bld; 3 mi. south of Bruce Crossing, Mich. ideal loc. for summer fun & minter sports. $39,900. Write Owner: M.S. Holombo, 14420 Holden Ct. San Jose, Calif. 95124.

Real Estate

ROUND LAKE
4 unit apt. bldg. Approx. $10,000 net. On Lake front.
CALLO —
WAY REALTY
356-3131

BOLLER RINK. 80x140' Excel. income & location. Investment oppty as store in friendly town. Priced to sell by owner due to ill health. Stacey Willimas, RT. 2, Monroe, Wis. 53566. 608 — 897-1417.

TAVERN WITH BLDG. — W-2 acres. Good established business. Liv.qtrs. & gar.2 Miles No. of Wisc, from Illinois lines. Priced to sell by owner.
414—862-6217

BOLINGBROOK — WINSTON WOODS, By Owner, 3 bdrm. ranch. 2 Cer. Ba. Wdbrng. Frplc. in fam. rm, Self clean, D-BL. OVEN. Dshwshr.+disposal. Central air. Elec, air cleaner, Humidifier, Close to school + shopping, Xtras, $45,500
739-9429

BY OWNER, 3—PLUS ACRE LOT,
over 350' lakefront, Private access on private peninsula, Near Branson, Missouri,
894-6073

WEST CHESTER
Large cor, rambling brk, Ranch, 2 bd. + fam. rm, cozy kit, cent. air, att. gar, Lo $60's.
MERITAGE REALTOR
544-3266

BY OWNER, BRK. 8 FLAT
11 yrs. old. exc. income Must sell Lo $80's, or best offer.
Vic. 72 nd Western.
Call, —
736-4070

WISCONSIN — Corner Bldg., Center of small town. 160 mi. from Chicago. 5 Stores.
5 apts. Priced to sell by owner. Call —
414—324-2740

WISCONSIN — Love to hunt, fish or camp? Own your own vacation spot, 40 ac. in Douglass Co. 35 Mi. So. of Superior.
Call —
815—485-4373

$20,000 DOWN, 6 FLAT
Brk. bldg. Nr. 79th. Western. Excellent condition.
Assume existing $55,000 mort.
Call, —
778-3300.

CRYSTAL LAKE
2 yr. old tri-level. 3 bdrms., 1½ baths., liv. rm. cent. air, att. garage. Patio,
$44,500.
312—428-1122

WISCONSIN-178 Ac. farm. Gd. barn & gar. Small 2 bdrm. house. Exc. hunting. About 30 mi. form Eau Clair. 25 mi. from Menomonie. By Owner. $30,900, Ph: 715—568-8471 or write Melvin Rinn, Rt. 2, Bloomer, Wis. 54724

MINNESOTA-Mod. hse. on Aprox. 600' Mississippi River frontage, Nr. Dresbash. Ample space to build. Contact owner: Russell Rothaup, Rt.2, LaCrescent, MN. 55947 or call 507—643-6888

ELMHURST SPACIOUS. 2 Flat 3 sty, 2 c. gar. By owner, must sell. Appt. only. Newly remodeled, Centr. loc. on tree lined res. st. $62,000, Mortgage money, avail. 130 N. Willow, 766-2403, 766-1556.

BELLWOOD—5 Bdrm., 2 bas. brk., home. mod. kit., fin. bsmt. All new crptg. New side dr. Patio w-canopy, gas, grill, fenced, Lo taxes. By owner. Mid. $40's. 547-6765.

BELLWOOD, By Owner. 3 bdrm brk. bi-lev., 9 yrs. old Lg kit. DR., 1½ ba., rec. rm, Cent. air. gar. Bus + trains neaby. Price to sell, other interests. By opp. only. 312—544-1384.

Real Estate

SOUTH CHCGO HTS-TOWNHSE. By owner. Decor. 2 lg. bdm. 1½ ba. C-A. Appls. cptg and drps.
Full bsmt. Hi $30's.
755-8813

CRESTWOOD 135TH & LE C.-AIR A. C. 2 bdrm. 1½ ba Condo, Fully dec., cust. drapes, extras. $28,000 — best cash offer. Club. hse., pool pkg.
597-7286
★
Viena bėda, ne bėda, bet kai dvi susėda, tai žmogų visai sugėda

CICERO, By owner. St. Frances of Rome Parish. Nr. everything 2 flat brk. 2-5's. Complte. remod. Finished bsmt., cent. air, brk. gar.+ work room, Priced to sell, other interest.Immed. poss. 863-7279.

BY OWNER, 6½ Rm. Brk. Cape Cod. 1½ bath., on 50 ft. lot. Full bsmt. 2 c. gar. Gas H.W. ht, Low taxes. A-1 cond. Nr. everything. Immed. poss. $19,500 776-0306 for appt.

WELL EST.—BEAUTY SHOP, FOR SALE.
Irving — Lincoln area.
Priced for quick sale, by owner, Call,
281-1756

GLEN ELLYN—1 ACRE
4 bdrm., colon. 1½ bas. Sep. din. rm. Horse barn, Circle drive. Apple, pear, peach, and grape arbor. Low taxes. $53,500.
469-1112

STELING, 1971, MOBILE HOME. 62x12, 2 bdrm., completely furnished fully carpeted, burglar alarm system. Underpinning & shed included.
Expellent condition. $7,800-offer. 824-4195 from 8 to 3 p.m. or,
437-8348

OAK FOREST
1 & 2 bendroom, Dlx. Condos. No money down. Dlx. appls and carpet.
Pool club house facilities,
422-0729

LIKE SPACE? BY OWNER — 6 RM HSE, on 100x125' lot. W-3 br.,full bsmt.Prirced mid. teens. best cash ofr.
Imd. poss.
264-4390 for apt.

LIBERTYVILLE AREA.— For lease indust. bldg. suitable for mfg.w-offices & warehouse space. Up to 20,000 sq. ft.avail.will lease-all or part. For more info. call Ruth at 362-5016. Mon. thru. Fri. 1—5.

Real Estate

ADDISON, By Owner.Transfrd. Custom blt, dlx. bi-lvl. 8 mos. old, 4 BR, 3 ba. Cent. air. & Humidifier, W-W cprt. Throughout. Fin. rec. rm., Gas. or w-b. frplc. 2½ c. att. gar. Auto. gar. door opener. Crnr, lot, $89,500.
Call. —
543-0756

DARIEN— ½ ACRE LOT
Choice res. area. Priced for quick sale. Nr. 1—55 & Rt. 83.
Call —
852-3193
any time.

OAK FOREST—BY OWNER
3 bdrm., brick & frame ranch. Fam. rm., att. gar.—fenced yd., w-patio. Oven, range, washer-dryervcrptg. Min. cond.
Ideal loc.
$39,000.
Call, —
687-1793

WOW! S.W. CORNER OF 108TH
Cicero Ave. 300 frontage by 115th ft. deep,
c-2 business, By owner,
GA 5-3900

Real Estate

Ridge Country Club Area. 10220 So. Fairfield Ave. Deluxe brk. Ranch. Lg. country kit.-3 twin s. bdrms. 1½ C.T. barth—fin. bsmt. C/A oversized gar. Lo tax. $37,500. Python Mgmt. Co. PAT ERICKSON. 398-2700.

Real Estate

BY OWNER, GARFIELD Ridge. 5847 S. Neenah. 3 bdrm. Brk. Ranch, cptg. thru, out. Ca. 2 c. gar. $33,000.
Call—
586-5439 after 6 p.m.

(Mobile Home)

MOBILE HOME — FOR SALE
4 rms. 60x12. Like new.
Must sell, due to health.
Call —
598-1843

STORE FRONT
Deluxe 3 bdrm. aph. above, Owner anxious, make offer.
CALLO MALL —
WAY REALTY
356-3131

BY OWNER
Mod. 3 bdrm., full bsmt. 2 c. gar, must sell, Loc. 63rd and Pulaski.
Upper $20's
284-7246

BY OWNER, RESTAURANT—GRILL. Well-est. in downtown bus. list of Coice West Sub. Illness forces sale. Sacrifice.
$20,000—best cash offr.
584-5180 before 2 p.m. daily.

BY OWNER—OAK LAWN.
Ideal stater or retirement, or investment, 3 rm. cottage on 2—25' lots. Lrg. L.R., bdrm., kit., bath. Sacrifice, at $13,000—best aft. 254?1983.

OPEN HOUSE Sunday 1-5 p.m.
Richton Pk. 4421 Churchill dr. So. (3 blks. E. of Cicero) Nr. 225th & Cicero. 3 bdrm. deluxe ranch. 4½ yrs. old. Att. gar. Swimming pool, low taxes.
CHATEU REALTY, INC.
582-4707, 585-9276

95TH AND TRI-STATE
Industrial space, 2,000 sq. ft. up. Contact: MR. JOHN A. BOHNE, IMPERIAL CRANE SERVICE, 7500 W. 99th Pl.
598-2300

BY OWNER-DELUXE 6 FLAT
Brick. Beautiful interior. Fully rented. 2 c. gar. Vic. 55th. w-Kedzie. Owner will finance.
$65,000.
434-0556

MARQUETTE PK. Delx. 2 apt. brk., 12 yrs. young; gas radiant hr., separate furnaces & hot water, htrs., crptg. & many extras. New 2½ c. gar. Priced low at $45,500. Hyland Realtors.
476-5016

NR. 63RD NARRAGANSETT
4 bdrm. brk. newly dec., cent. air., full bsmt., 2 baths, 2 kitchens, 2 c. brk. gar. Across from park. $48,500. 586-4330.
Owner after 4 p.m.

By Owner, FLORIDA — PORT St. LUCY. 1 home site lot. Area develeped. Puchased from General Development Corp.
Priced $6200.
541-4855

ST. BEDE'S, BY OWNER. Sharp 3, bdrm. brick. Finished bsmt. m-m mar.& tool rm., carport, enclosed sun porch, 24 ft. pool, on 175 ft. lot. cement drive & patio. Low $30's. 767-6720.

DOWNERS GROVE
2 bdrm. Lge. liv. rm. All cptd. Cen. Air. Water softner. Alum. Sided 1½ car. gar. $38,900. By owner.
960-2454

Kas Naujo Chicagoje

Ir mūsų lietuviškose apylinkėse

Pavergtų Tautų Protesto Demonstracija

Didžiulė pavergtų tautų protesto demonstracija rengiama Chicagos miesto centre, šeštadienį, liepos 19 d.

Demonstracija prasidės 12 v. dienos dalyvaujant daugeliui tautinių grupių, jų tarpe ir lietuvių.

Lietuvia kviečiami skaitlingai dalyvauti ir rinkt.is anksčiau — 11:30 v. r. Dearborn ir Wacker Dr. kampe.

GERAI ĮSIKŪRĖ FLORIDOJE

Narcizas ir Olga Kreivėnai, laikę delikatesų krautuvę Bridgeporte, prieš penkeriu metų išvyko į Floridą ir ten jau spėjo gerai įsikurti.

Jie augina du sūnus — Vytautą ir Algirdą.

Union Fed. Savings bendrovės prez. Albert Aukers su žmona šiomis dienomis atostogauja — laivu atkeliavo Alaskon ir tęsia kelionę traukinjais ir autobusais. Jiems pavyko jau pamatyti — 'Raudoną lapę'. ?

Pranešimas

Lietuvių Žurnalistų s-gos Chicagos skyrius liepos 26 d. ruošia vakarą Union Pier, Mich. Bus linksma programa, bufetas, šokiai.

Aprašyme Nuotaikingas Žemaičių Klubo susirinkimas turėtų būti ne Lapkričio 8 — bet 2nd (antrą). J. Sk.

William Sebastian — Chicago Taupymo ir Skol. bvės vice prez. su ponia prižadėjo atvežti gražių dovanų į Sandaros metinę gegužinę, kuri įvyks liepos 27, Bučo darže.

Visi mieli tautiečiai dalyvaukime Sandaros šventėje šio mėn. 27-tą, paskirkime savo laiką dėl malonių pasimatymų Bučo darže. Ir prašom atvežti po dovanėlę, kad paįvairinti šią tautinę dieną.

ETNINĖS MADOS

Tautinių kostiumų paroda įvyks birž. 26 d. Civic Center aikštėje, Chicagos miesto centre. Ją organizuoja miesto mero ugdyti. Prasidės vidudienį ir tęsis dvi valandas. Bus demonstruojami tradiciniai įvairių tautų kostiumai, tautiniai šokiai, muzika.

PETRONĖLĖ BABILIUS LANKĖSI CHICAGOJE

Iš Calimesa, Calif., buvo atskridusi į Chicagą ponia Petronėlė Babilius, norėdama dalyvauti auksinių vedybų sukakties minėjime, kuris buvo suruoštas geriems ponios P. Babilius draugams — Juozo ir Petronėlės Rchardų.

Pasveikinti celebrantus į puotą susirinko didelis būrys draugų ir giminių.

Stalai buvo apkrauti valgiais, gėrimais, o taip pat ir Šampanu.

Celebrantams sudainuota ilgiausių metų ir įteikta dovanų.

Viešėdama Chicagoje ponia P. Babilius aplankė savo draugus ir pažįstamus, kuriems yra dėkinga už malonų priėmimą.

—A. K.

CHICAGOJE SVEČIUOJASI ATVYKĘS IŠ ANGLIJOS PETRAS BUGAILIŠKIS

Gyvenantis Derby mieste Anglijoje dailininkas Petras Bugailiškis, atskrido į Chicagą pasimatyti su savo senais bičiuliais ir pasitarti apie suruošimą paros jo nupieštų paveikslų, kurie pasižymi gražiu Lietuvos gamtos atvazidavimu.

Jis buvo gimęs Panevėžio aps., todėl jo kūriniuose atspindi auk štaitijos vaizdai.

Viešėdamas Chicagoje jis aplankė ir Sandaros redakciją, kur surėjom su juo pasikalbėjimą apie lietuvius, gyvenančius Anglijoje.

Ilgai netrukus jis vyks į Kanadą pasimatyti su savo senais draugais.

K. Kasper, 7124 S. Sawyer av. užsimokėdama prenumeratą įtekė ir gražią dovaną Sandaros piknikui.

Dela Čiuprinskienė, 3227 So. Emerald, A. užsimokėdama prenumeratą pridėjo dar ir $5.00 auką laikraščio paramai.

Baltic Bakery — Kepyklų savininkai Juozas ir Aldona Ankai pažadėjo Lietuviškų Kepsnių Sandaros piknikui, kuris įvyks liepos 27-t dieną Bučo Darže. T.

Ponia Valeria Jasius — 66 ir California pereitą pirmadienį liepos 7-tą dieną atšventė 80 metų gim. sukaktį.

Sūnus adv. Vytautas su dukra Joan buvo išsivežę į gražią valgyklą tėvelius Petrą ir Valeriją Jasius ir linksmai atšventė šį gimtadienį. T.K.

NAUJI LEIDINIAI

Mūsų sparnai įdomus

savo turiniu žurnalas

tuvių Evangelikų - Reformatų

Neseniaia pasirodė žurnalas 'Mūsų Sparnai', kurį leidžia Lietuvių Bažnyčia.

Šis leidinys yra gausiai įliustruotas ir jame tilpsta daug istorinės medžiagos apie Lietuvą.

Ypatingai yra įdomus vienas šveicariečio laiškas kungakščiui Mikalojui Radvilai, gyv. Vilnuje.

Californijoje leidžiamos

'Lietuvių Dienos'

Vėliausiai pasirodžiusiam žurnale 'Lietuvių Dienos', kurios spausdinamos Californijoje...

Jame tilpo įvairių straipsnių, tame skaičiuje ir apie žymų mūsų dainininką Arnoldą Vokietaitį, pagarsėjusį ir amerikiečių tarpe.

Jono Kaspero . .

Atsiminimų žiupsnelis

Sandaros skaitytojas Jonas Kaspara išleido knygelę 'Atsiminimų žiupsnelis, gyvai, vaizdingai parašyta, kiekvienam verta perskaityti.

MOTERIS LAKŪNĖ

Christine Winzer, dviejų vaikų motina, skraido Great Lakes apylinkėse 1941 metų JAV armijos lėktuvu. Ji neseniai pademonstravo, kad lėktuvas yra saugus. Šiame regione yra apie 25,000 žmonių, turinčių piloto leidimus, o ji daugelį jų moko saugumos skraidyme.

TRUMPOS ŽINIOS

Adelė Žunas— žinoma visuomenininkė —Balzeko Muziejaus Lietuvių Kultūraos patarėja, pažadėjo atvežti labai naudingų dovanų Sandaros pkinikui, kuris vyks liepos 27-tą Bučio darže.

Crane Savings & Loan Association įteikė vertingų dovanų artėjančiai Sandaros šventei ir paėmė 10 bilietų.

Chicago Savings & Loan Association įteikė gražią ovaną Sandaros piknikui ir paėmė 10 bilietėlių.

A. J. Meat Market pažadėjo lietuviškų dešrų laimėjusiam Sandaros piknike

★

Gera mūsų veikėja Mary Endžiulienė paėmė 10 knygučių Sandaros piknikui liepos 27 d.

Anatolijus Čepulis, Socialinio klubo reikalų vedėjas, liepos 16 d. savo draugų tarpe atšventė 75 metų amžiaus jubiliejų. Ta proga jis gavo daug sveikinimų, jų tarpe ir iš Sandaros bendradargio J. Pyragiaus, gyvenančio Liubeke, V. Vokietijoje.

Bruno's Bakery—Lietuvių kepykla — savininkas Br. Macianskis pažadėjo kepsnių piknikau jantiems svečiams.

Ponia Valeria Matelis atvyks į Sandaros pikniką su dovana. — Lauksime.

Joe ir Mary Valence, Western Springs, Ill., atostogauja Curtis, Michigan. Gaila, jog žuvis nekimba. ?

Balzekas Muziejaus Liet. Kultūros metinis piknikas įvyks sekmadienį — liepos 20, 11:30— Stone Crest Manor, 11005 Riviera Drive, New Buffalo, Michigan.

Bus įvairių žaidimų — taipgi muzika, šokiai, laimėjimai. Bus prirengta lietuviškų vaišių. Lietuvių visuomenė kviečiama dalyvauti. Nebus įžangos. (pr.)

AUKOS "SANDARAI"

Už prisiųstas aukas nuoširdžiai dėkojame.

5.00 D. Ciuprinskas, Chgo

Po $3.00:

Joan Nepul, St. Petersburg, Fla. P. Miknaitis, Chgo
Sophie Egounis, Rowly, Mass.
E. Tamasauskas, Detroit, Mich.
B. Pavilionis, Chgo
Paul Petraitis, Torrence, Calif.
$2.00 Adolfas Juodka, Chgo
$1.00 J. Ugianskis, Grand Rapids, Mich.

CHICAGOS M. KNYGYNO KNYGYNO VADOVYBĖS .....'IŠRADINGUMAS"

Cihcagos miesto knygyno administracija surado sau patogų "sprendimą" nugalėti ekonominę krizę tokia forma: tiems aukštesniems tarnautojams, kurių algos yra nuo $27,000 — $32,00 pakelti atlyginimus nuo 5—0 proc., o 300 mokyklinio amžiaus vaikus, kurie dirbo 'parttime' su mažais uždarbiais — atleisti iš darbo.

Šią žinią pranešė TV komentatorius Walter Jakobson liepos 3 d. 2 kal. per I0 val. vak. naujienas. pet.

REMIA VARGINGUOSIUS

Chicagos arkivyskupija paskyrė 81,000 dol. paremti šešis projektus, kurie neš pagalbą varguomenei. Paramos gauna: Northwest Community organizacija, Robbins šeimų sveikatos centras, aukštesnioji mokykla Prologue, Englewood bendruomenės sveikatos centras, Patarimų punktas, Friendship House.

PARDUODA NAMĄ

Parduodamas dviejų aukštų mūrinis namas, 6 ir 4½ kambarių. Dviejų automašinų mūrinis garažas. Kiekvienas butas turi atskirą šildymą, Virtuvės ir vonios iškloštos keramikos plytelėmis. Namas yra Marquette parko apylinkėje, apžiūrėti šeštadieniais ir sekmadieniais nuo 10 iki 3 val.

Skambinti šiais telef. 622-9092 arba RE 7-6508.

DAUG VERTINGŲ DOVANŲ SANDAROS PIKNIKUI LIEPOS MĖN. 27 D.

Sandaros vasarinei šventei, kuri įvyks liepo 27 d. Bučo darže bus išdalinta daug vertingų dovanų, kurias paskyrė lietuviai biznieriai, taupymo bendrovės ir šiaip geri tautiečiai.

Prie ankščiau paskelbtų aukomis prsiidėjo dar sekanti:

Parama, maisto produktų krautuvė, 2534 West 69 St., kurios sav yra: Jį Janušaitis ir J. Mažeika. Jie įteikė likerio bonką vertės $5.50.

Gintaras, svetainė, Marquette Parke. Jos savininkas A. Lietuvninkas teikė bonką vyno, vertės $3.50.

A.Pleinys, Delicatessen—krautuvė, 2419 West 69 St., įteikė banką sunkos, vertės $2.25.

V. Andrijauskas, puikios svetainės savininkas. 2500 West 69 St., įteikė vyno bonką, vertės— $3.75.

Bronė ir Stasys Mikulskiai įteikė kristalinį indą ir kitokių dalykų, vertės $4.50.

Los Angeles lietuvių jaunimas birželio 1 d. įscenizavo lietuviškas vestuves. Nuotraukoje matyti pastatymo detalė. Stovi Aida Kliorytė, Vaida Butkytė, Regina Vidugirytė. Sėdi "jaunoji" Illona Bužėnaitė.

Nuotr. L. Kanto

PARDAVĖ LAIDOTUVIŲ KOPLYČIĄ BRIDGEPORTE

Išlaikęs 46 metus laidotuvių koplyčią 3307 S. Lituanica Ave., Antanas M. Phillips, perleido tą koplyčią broliams Labanauskams.

ŠEREIKIENĖ LAIMĖJO 300,000 DOL.

Jean Šereikienė, 56 m. našlė, gyvenanti Chicagos pietinėje daly, laimėjo Illinois loterijoje 300,000 dol. Ji vos neapalpo iš susijaudinimo. Per 20 m. ji gaus kasmet po 15,000 dol. Dabar ji turi dirbti raštinėje Mid-West Spring Manufacturing bendrovėje. 4636 So. Western. Įstaigos vedėjas atostogose ir ji viena turi vesti raštinę.

OZONO ALIARMAS

Penktadienį 1 val. p. p. pirmą kartą šiemet Chicagoje buvo paskelbtas ozono aliarmas. Paprašyti automobilistai susilaikyti kiek galima nuo važiavimo ir 35 fabrikai paprašyti kiek galima sumažinti gamybą, nes ore buvo prisirinkę .194 milijoninės ozono dalys, kas jau laikoma kenksminga sveikatai.

OZONAS MIESTE

Jau ketvirtą kartą šiame sezone Chicagoje ketvirtadienį buvo paskelbta, kad atsirado perdaug ozono (.072 milijoninės dalys ties Lindblom aukšt. mok., 6130 So. Wolcott Ave)). Buvo numatoma, kad ozonas laikysis bent ištisą parą.

KUBOS ŠNIPO BOMBOS

Kubos atsiųstas į Chicagą šnipas Ojeda Rios, 41 m., ieškomas policijos. Įtariama, kad jis kaltas dėl Chicagoje sprogusių bombų. Jis keletą metų gyveno New Yorke, gerai kalba angliškai. Jį yra išaiškinę Portoriko ir Washingtono federaliniai agentai.

Keturių metų mirties sukaktis

ANTANAS BRADCHULIS

Jau suėjo keturi metai birželio 15 d., kaip atsiskyrė iš šio pasaulio mano mylimas ir branguns vyras. Paliko mylimą žmoną, mylimus vaikus ir draugus.

Buvo gražiai palaidotas iš Antano Phillips koplyčios į Lietuvių Tautinės kapines.

Aš gyvenu su dideliu liūdesiu, Tavęs, Antanžli, netekus ir liūdėsiu, kol būsiu gyva.

Frances Bradchulis

FRANK'S T.V. & RADIO. Inc.

Didelis pasirinkimas įvairiausių televizijų, radijo stereo aparatų. — Oro vėsintuvai. Spalvotos televizijos aparatai. — Pardavimas ir taisymas.

3240 SO. HALSTED STREET — Telef. CA 5-7252

CONTINENTAL RESTAURANT

IR

DELIKATESSEN MAISTO PRODUKTAI

Paruošiam ir pristatom maistą pramogoms, vestuvėms, banketams ir pan.

JONAS IR GENOVAITĖ MALIORIAI Savininkai

3139 South Halsted Street

COSMOS PARCELS EXPRESS CORP.

MARQUETTE GIFT PARCELS SERVICE

3333 So. Halsted St., Chicago, Ill. 60608.—Tel. 254-3326

2501 W. 69th St., Chicago, Ill. 60629. — Tel. WA 5-2737

Įvairių prekių pasirinkimas, automobiliai, motociklai, šaldytuvai, maistas, doleriniai Certifikatai.

Laidotuvių Direktoriai

MAŽEIKA & EVANS

6845 SO. WESTERN AVE.

TRYS MODERNIŠKOS AIR-CONDITIONED KOPLYČIOS

MAŠINOMS VIETA

REpublic 7-8600 REpublic 7-8601

Elektros įvedimai, patalymai

Turiu Chicagos miesto leidimą. Dirbu ir užmiesčiuose. Dirbu greit, garantuotai ir sąžiningai.

KLAUDIJUS PUMPUTIS,

4358 So. Wshtenaw Ave.

Tel. 927-3559

HEATING CONTRACTOR

Įrengiu mieste ir užmiestyje naujus ir perstatau senus visų rūšių namo apšildymo pečius, air-conditioning, vandens boilerius ir stogų rinas (gutters) Darbu greit, sąžiningai ir garantuotai.

DOMAS ŽUKAUSKAS
4444 So. WESTERN AVE.
Chicago, Ill. 60608
Tel.: VI 7-3447

Patarnauju Namų Pirkime ir Pardavime, Apdraudų Agentūra, Išrašomos Visų Rūšių Apdraudos

BELL REAL ESTATE

Juozas Bacevičius

6455 So. Kedzie St., Chicago, Ill. 60629 Telef. 778-2239

Įstaiga veikia: nuo 9 iki 8 val. vak. kasdieną. Šeštad. ir sekm. nuo 9 iki 4 val. p. p.

LAIDOTUVIŲ DIREKTORIAI

Lietuvių Laidotuvių Direktorių Asociacijos Nariai

PETRAS BIELIŪNAS
4348 S. CALIFORNIA AVE. Tel. LAfayette 3-3572

POVILAS J. RIDIKAS
3854 S. HALSTED STREET Tel. YArds 7-1911

STEPONAS C. LACK IR SŪNŪS
(LACKAWICZ)
2424 W. 69th STREET Tel. REpublic 7-1213
2314 W. 23rd PLACE Tel. VIrginia 7-6672
11028 SOUTHWEST HIGHWAY, Palos Hills, Ill. 974-4410

ANTANAS M. PHILLIPS
3307 S. LITUANICA AVE. Tel. YArds 7-3401

JURGIS F. RUDMIN
3319 S. LITUANICA AVE. Tel. YArds 7-1138, 1139

VASAITIS - BUTKUS
1446 S. 50th AVE., CICERO, ILL. Tel. OLympic 2-1003
TURIME KOPLYČIAS VISOSE MIESTO DALYSE

Jums Tinkamiausiai Galės Patarnauti

NORMAN BURŠTEINAS, kailių kraštuvė ir siuvykla.

Priima užsakymus naujiems ir pataiso ir persiuva dėvėtus. Tęsiasi darbo Kaune, o nuo 1950 m. Chicagoj. Jis sprendžia jus lietuviams tinkamu skoniu ir jo patarnavimu būsit patenkinti. Priima kailius valymui ir apsaugai.

185 North Wabash Ave., telef. 263-5828 ir buto 677-8485